ВСЕКУЗБАССКАЯ КНИГА ПАМЯТИ

Администрация Кемеровской области
Администрация города Кемерово

ВСЕКУЗБАССКАЯ КНИГА ПАМЯТИ

том 2

Кемерово

1995

Всекузбасская Книга памяти издается в соответствии с социальными программами Кемеровской области (генеральный директор программ - глава Администрации области М.Б.Кислюк).

Областная редакционная коллегия:

Федорова И.Ф. - председатель редколлегии, заместитель главы Администрации области.

Бедин В.И. - заместитель председателя редколлегии, председатель департамента культуры Администрации области.

Верховцева З.П. - главный редактор-составитель.

Члены коллегии:

Киселева Н.П., Куколкин А.В., Панов Е.Н., Симаков Б.И.

Редакционный совет Кемеровской городской Книги памяти:

Е.А.Богданов, З.П.Верховцева (редактор-составитель), Ю.Л.Говоров, Ю.А.Захаров, А.И. Мартынов, Б.П.Невзоров, Ю.Н.Сафонов, С.Н.Прокопьев (председатель), О.С.Тринченко (заместитель председателя), А.В.Трутнев, А.В.Шадрин.

Составители:

Е.В.Баталова, З.П.Верховцева, Н.Н.Гапеева, С.А. Русаков, Н.А. Спирина, Л.В.Чистякова.

В создании книги участвовали: *Л.Г.Бабкина, Н.Г.Баркова, О.Н.Бехтерева, Н.Н.Бибикова, Е.В. Билетина, Н.П.Зубова, В.И.Игнатьев, В.М.Лащевская, Т.М.Смольская, Е.В.Старовойтова, М.А.Трапезникова, Н.И. Тютчева, студенты исторического факультета Кемеровского государственного университета: М.А.Авдюшкина, Л.В.Быкова, И.П. Бортникова, С.Жихарева, Е.Н. Кузьмина, Е.В.Майорова, Г.Г.Мелещенко, О.В.Меньщикова, О.И.Прокопьева, Н.В.Ремизова, И.В.Слабухина, Е.В.Семенова, Т.П.Стафеева, О.Л.Судорина, Т.В.Сухорукова, И.А.Павличенко, Е.Г.Торопова, О.В. Тютикова, Л.Д.Хребтова, Т.Н.Храмова, С.Г.Южанинова, О.Г. Щеголькова, учащиеся средних школ № 4, 11 г.Кемерово под руководством Э.Ф.Грунд, Т.Д.Городиловой.*

Редакционная коллегия выражает благодарность *Н.В.Абрамову, В.Н.Алтынбаеву, Л.Н.Барановой, Н.П.Брилеву, Л.И.Горбуновой, А.И.Доброву, Ю.В.Дьяконову, М.А.Зайцеву, В.А.Кеменовой, Г.В.Корницкому, В.К.Копеину, И.А.Лучкину, Ю.А.Милехину, А.А. Ореховскому, Н.С.Скорлыгиной, В.М.Тропину, Л.М.Храмовой, Г.Ю.Цыганковой, А.И.Шундулиди, Центральному архиву Министерства обороны Российской Федерации, редколлегии Всероссийской Книги памяти (председатель Е.М.Чехарин), методическому центру при редколлегии Всероссийской Книги памяти (начальник Н.А.Неелов), Всероссийскому научно-исследовательскому институту документоведения и архивного дела (ВНИИДАД), Кемеровскому областному, городскому и районным военным комиссариатам, областному краеведческому музею, редакциям областных газет "Кузбасс" и "Кузнецкий край", УФСК РФ по Кемеровской области, областной научной библиотеке им.В.Федорова, всем, оказавшим помощь в подготовке книги.*

Компьютерная обработка поименных списков безвозвратных потерь выполнена управлением по политике информатизации и информационным ресурсам Администрации Кемеровской области (Н.В.Зарубина, С.А.Русаков), информационно-вычислительным центром Кемеровского государственного университета (К.Е.Афанасьев).

В период подготовки материалов к изданию в разное время спонсорами являлись: Кемеровское областное отделение Российского фонда мира (председатель В.Г.Коптелов), областной совет ветеранов войны, труда, вооруженных сил и правоохранительных органов (председатель В.Н.Галкин), анилинокрасочный завод (директор В.И.Хряков), Кемеровский городской "Фонд 50 лет Победы" (председатель А.Т.Сычев).

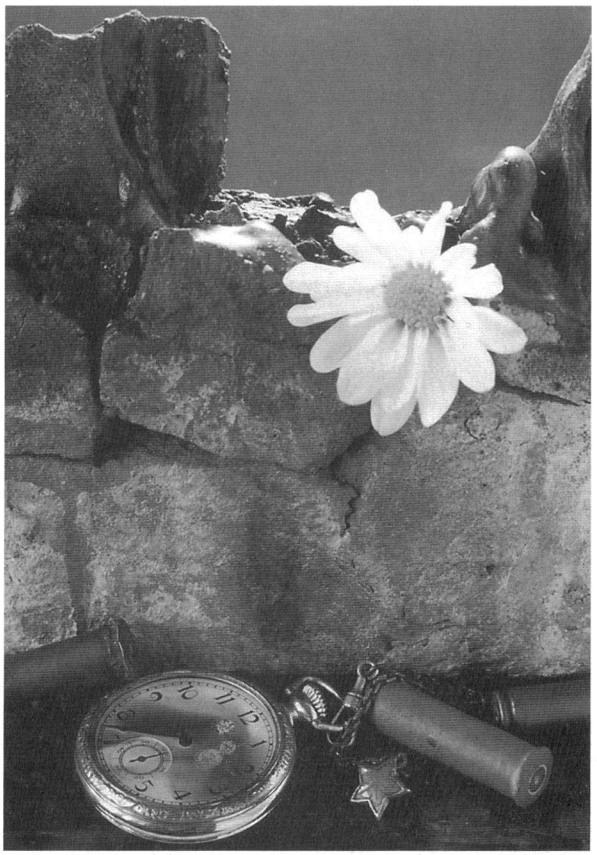

Михаил Небогатов

ВЕЧНЫЙ ОГОНЬ

Когда земля озеленится маем,
А дни его - огнями красных дат,
С какой мы острой болью вспоминаем
Войною похороненных солдат!

Живут они, как будто не убиты,
В сердцах друзей, и матерей, и вдов,
Живут, врагами даже не забыты,
Герои тех сороковых годов.

Но мчится время жестко и упрямо,
Фронтовиков былых все уже круг,
И умирают старенькие мамы,
И вдовы превращаются в старух.

Так неужели где-то в дальней дали
Придут такие горькие года -
От жизни тех солдат, что в битвах пали,
На свете не останется следа?

Нет! И тогда, когда уже не будет
Ни матери, ни друга, ни жены,
Ни холмика -
Земля их не забудет
Под вечным солнцем, в мире тишины.

Земля о них расскажет в блеске росном,
Любой высотке - памятник живой:
Где взрыв чернел
Фонтаном смертоносным, -
Ее березам вспыхивать весной!

Русь не однажды в будущие годы
Почтит их память в громе майских гроз
У вечного огня самой природы -
У пламени зеленого берез.



И ночью,
после бала выпускного,
Мы поклялись
сюда опять прийти.
...И вот
мы к тополям вернулись снова,
Но впятером
из двадцати шести.

Марк Сергеев

Имена погибших окликают нашу память... Каждая школа, которая существовала до войны, хранит сведения о своих выпускниках и учителях, что ушли защищать Родину в "сороковые, роковые", ушли и не вернулись. За тысячи верст разбросаны их могилы, но здесь, в стенах школы, где они когда-то учились или учили, висят их портреты, хранятся фронтовые письма, пишутся по воспоминаниям очевидцев рассказы об их подвигах. И не одно уже поколение школьников приходит в торжественные дни в эти музейные комнаты, чтобы послушать воспоминания приглашенных на встречу ветеранов, посмотреть на портреты навсегда оставшихся молодыми их боевых товарищей, примериться к ним, тогдашним, подумать: "А я бы смог? Хватило бы у меня духу и смелости?" Так не прерывается связь поколений.

В музее школы № 24 (зав. музеем П.Д. Белозеров), что в Рудничном районе г.Кемерово, вас познакомят с фронтовой судьбой тридцати выпускников и учителей школы: Коля Артемов, рядовой Николай Васильевич Артемов, 1922 года рождения, много раз отличался в боях храбростью и умением не теряться в любой обстановке. Погиб при форсировании Днепра. Его товарищи в письме родителям рассказали о том, как это произошло, и мстили потом за него врагу.

... При форсировании Днепра погиб и Паша, Павел Михайлович Иванов, 1924 года рождения, а его брат Петр Михайлович Иванов, 1921 года рождения, танкист, пропал без вести в боях под г. Николаевом.

Коля Белоусов, Николай Васильевич, стал на фронте пулеметчиком, Миша Власов, Михаил Семенович, - командиром стрелкового взвода, Вася Давыдов, Василий Иванович, служил в роте противотанковых ружей, Костя Ишутин, Константин Гаврилович - стрелком-танкистом, а его брат Василий Ишутин - снайпером. Георгий Кузьмич Курганский и Вилен Евгеньевич Вдовин были связистами, Михаил Петрович Егоров - строителем, Иван Васильевич Полевщиков - летчиком, штурманом 80 гвардейского бомбардировочного авиаполка, выполнял сложные ответственные задания командования, Павел Петрович Мешков, рядовой, участвовал в разгроме немцев под Москвой. Там и погиб. Самый молодой из выпускников школы тех лет, Евгений Алексеевич Уласенко, 1926 года рождения, сапер, воевал только три месяца, но был награжден медалью "За отвагу".

Смотрят со стен на нынешних мальчишек и девчонок и бывшие учителя школы - Николай Иванович Бажин, географ, организатор походов по родному краю; Александр Николаевич Вирский, литератор, руководитель школьного хора; математики Георгий Васильевич Вохмянин и Демьян Арсентьевич Челпанов; учитель начальных классов Павел Гаврилович Никитин; завхоз школы В.И.Тройченко и сторож, сзывавший ребят на уроки колокольчиком, Ф.И.Щеглов. Остались они на полях сражений под Москвой, в Сталинграде, в Прибалтике, на Украине, умерли от ран в госпиталях. Они любили детей и отдали за них свои жизни.

В тяжелые дни боев за Ленинград 660-й отдельный саперный батальон понес тяжелую утрату. Одна из саперных рот попала под бомбежку. В ее рядах находился батальонный комиссар **Николай Тимофеевич Калиниченко**. Бойцы и командиры не хотели верить в гибель любимого боевого комиссара. С ним батальон формировался, с ним прошел боевое крещение на Чудовском направлении, бои в районе станции Кириши, у Мясного Бора. Боевые товарищи похоронили отважного комиссара на площади разрушенной фашистами большой деревни Назии, отдав ему последние воинские почести.

Незадолго до гибели Н.Т.Калиниченко писал брату Владимиру: *"На фронте я уже девятый месяц. За это время много пережил. Разрывами бомб меня дважды заваливало землей, пуля пробивала каску, дважды ходил в штыковые атаки. Только пешком прошел семьсот километров по топям и болотам. Это было еще зимой. Вначале казалось очень трудно. Сейчас привык, война стала для меня и моих товарищей по фронту обычной будничной жизнью, как будто так и надо. Но когда наступает тишина, а это бывает очень редко, и она продолжается минуты, то вспоминаешь дом, родных, знакомых. Тогда сразу приходит в голову мысль, что война - это так противоестественно. Но ее быстро развеивают взрывы снарядов, бомб, свист мин, пуль, пулеметная дробь. И снова одна мысль: как можно больше уничтожить врага и его техники.*

Володя, я очень доволен, что ты со своим славным боевым коллективом помогаешь фронту. Прошу передать наш пламенный привет твоим товарищам. Пусть они работают лучше, пусть уверенность в победе, ненависть к врагу повседневно поддерживается высокими показателями производительности труда. Так что, Володя, ваша работа в тылу очень много помогает нам...

Живу хорошо. О том, что у меня родилась дочь, знаю. Это я дал ей имя Минна в честь Отечественной войны. На фронте нам приходится много ставить противопехотных и противотанковых мин. С ними связана моя фронтовая жизнь. О наших новостях (хороших!) ты услышишь по радио. С приветом комиссар саперного батальона старший политрук Н.Калиниченко".

В двух письмах, отправленных с фронта и оказавшихся последними, Николай Тимофеевич писал сестре Галине: *"...сейчас мы с тобой должны быть еще роднее, еще дружнее. Ведь я на фронте непосредственно бью врага, а ты мне, как лучший боевой товарищ и друг, помогаешь из глубокого тыла. Так помогай мне, родная. На тебя и на меня смотрит вся наша страна, хотя нам и кажется, что мы незаметны... С одной мечтой рвусь в бой, как стальной, и ни пули, ни снаряды мне не страшны... Буду бить и громить врага так, как просит помощи моя Родина. А тебе, сестра, даю совет: как можно больше помоги ты мне в бою. Все, что делается в вашем краю, шли быстрее нам на передовую...*

Галя! Пройдет еще несколько месяцев, и враг будет разбит, победа будет за нами... И вот тогда мы снова соберемся дружной семьей, поделимся своими воспоминаниями, расскажем, кто и как бил врага, бросим на весы наши заслуги и за лучших товарищей, за славную победу выпьем чарку славного вина..."

8 сентября 1942 года с фронта ушло еще одно письмо Н.Т.Калиниченко. "...Галя, я получил три письма и открытку. Большое спасибо. Как-то на душе становится веселей и радостней, что меня не забыли в тылу, обо мне заботятся... Не волнуйся обо мне. Я буду сражаться до последнего вздоха, мстить за весь наш народ, за любимую Родину...

Не унывай, сестренка, не падай духом. Скоро придет конец гитлеровской шайке. Я знаю, вы ждете меня. Я также вспоминаю вас, когда иду в бой, в самые трудные минуты. Когда вспоминаешь о доме, как хочется жить, жить и дождаться нашей Победы и встречи!.."

Война оборвала жизнь комиссара в 26 лет. Он родился и вырос в большой семье рабочего на станции Болотная Новосибирской области. Учился в Кемеровской школе, находившейся на Верхней Колонии. В его свидетельстве об окончании семилетки только отличные и хорошие оценки. Николай пошел работать на азотно-туковый завод, где трудился его отец. В удостоверении, выданном 20 августа 1935 года Государственной квалификационной комиссией, сказано, что он сдал государственно-технический экзамен по специальности котельщик на "хорошо" и имеет право работать котельщиком. Здесь Н.Т.Калиниченко трудился до призыва на действительную службу. Служба в Красной Армии пришлась ему по душе, и он остался в ее рядах. Служил старшим политруком в Кемеровском пехотном училище. Отсюда и ушел на фронт. Прощаясь с родными, говорил: "Родина доверила мне защищать ее в бою с фашистским зверьем. Что может быть выше этой чести?!"

Так из крупиц, выявленных в архивных документах, из бесед с женой комиссара Ольгой Максимовной, его детьми Людмилой и Минной, младшим братом Виктором Тимофеевичем, из воспоминаний его старшей сестры Г.Т.Рыковой, сохранившихся писем с фронта, встреч и бесед с ветеранами удалось воссоздать образ военного комиссара старшего политрука Н.Т.Калиниченко, отдавшего жизнь за Родину.

В мае 1981 года на открытие музея "Боевой славы" в Кемеровской средней школе № 24 собрались ветераны 376-й Псковской Краснознаменной стрелковой дивизии. Пришли на встречу жена и дочери комиссара. Они сидели в зале и жадно слушали воспоминания фронтовиков. И вот собравшиеся узнали, что в зале находятся жена и дети Н.Т. Калиниченко. Под долго не смолкавшие аплодисменты ветеранов и школьников шли они в президиум. И к ним на руки ложились все новые и новые букеты цветов.

"7 декабря 1990 года в газете "Кузбасс" был опубликован материал "Навечно, поименно". В списке погибших в годы Великой Отечественной войны значилось имя **Иванова Ильи Семеновича**, погибшего в немецком плену 7 декабря 1941 года. Это мой дядя, брат моей матери.

Мы с Илюшей простились в августе 1940 года. Я уезжал в Томск, чтобы вскоре уйти в Красную Армию. Посмотрели друг на друга, обнялись и расстались. Меня отправили служить на Дальний Восток, а его вскоре призвали на лагерный сбор, а потом отправили подо Львов. В первые дни войны он вступил в бой. Судьба его для нас была неизвестна. Илюшу считали без вести пропавшим. И вот газета "Кузбасс" известила нас о трагической гибели нашего близкого человека. Почти 50 лет ничего мы не знали о нем, многие родные уже умерли, а мы состарились, и вдруг стало известно об Илюше. Спасибо вам, дорогие товарищи, за этот материал. Участник Великой Отечественной войны, подполковник в отставке В.Е.Королев. 03.03.91, г.Свердловск".

В апреле 1942 года в Кузбассе сформировался 847-й стрелковый полк 303-й стрелковой дивизии. В его составе находилась санрота из девушек-санитарок. Две сестры **Ольга и Клава Бобрусевы**, эвакуированные в Кемерово из Гомеля, не могли спокойно жить в глубоком тылу, когда родные места захвачены врагом. Добровольцами они ушли на фронт. Воевали в санроте 847-го полка, обе погибли: Ольга - в июле сорок второго в боях под Воронежем, Клава - в феврале сорок третьего под Курском. Клаву похоронили в братской могиле в с.Кривцово Пристенского района Курской области.



Владимир Высоцкий

БРАТСКИЕ МОГИЛЫ

На братских могилах не ставят крестов,
и вдовы на них не рыдают.
К ним кто-то приносит букеты цветов
и Вечный огонь зажигает.

Здесь раньше вставала земля на дыбы,
а нынче гранитные плиты.
Здесь нет ни одной персональной судьбы -
все судьбы в единую слиты.

А в Вечном огне видишь вспыхнувший танк,
горящие русские хаты,
горящий Смоленск и горящий рейхстаг,
горящее сердце солдата.

У братских могил нет заплаканных вдов -
сюда ходят люди покрепче.
На братских могилах не ставят крестов,
но разве от этого легче?..



Виктор Павлович Петров родился в 1924 году в с.Тюхтет Боготольского района Красноярского края. Родители Виктора, Павел Иванович и Александра Иннокентьевна, были коренными сибиряками. В 30-е годы они переехали в г. Кемерово. Отец работал в Кемеровском райпотребсоюзе начальником планового отдела, ревизором. Добрый, спокойный, он был необыкновенно внимательным к жене и детям - сыну Виктору и дочери Галине. По рассказам Галины Павловны, они жили в своем доме на ул. Индустриальной, имели огород, держали корову, птицу, сажали картофель, косили сено. Трудились всей семьей, жили дружно.

Виктор учился в кемеровской средней школе № 12. В 1942 году окончил ее и поступил в Новосибирский институт инженеров железнодорожного транспорта. В первые месяцы войны в армию призвали отца. После короткой переподготовки он стал санбратом и был направлен на Южный фронт. Виктор вернулся из Новосибирска домой, в Кемерово, поступил на работу. В сорок втором его призвали в армию и направили в Омское гвардейское артиллерийско-минометное училище. Вскоре девятнадцатилетний гвардии лейтенант едет из Омска на фронт. Некоторое время он находится в подмосковных Мытищах, где осваивает новейшую артиллерийскую технику - "Катюши".

В конце сорок третьего отец и сын Петровы встречаются на фронте. Сын обращается к командованию с рапортом. Его просьба удовлетворена. Отныне отец и сын воюют с врагом в одном подразделении, на одной машине. Двадцатилетний Виктор, гвардии лейтенант, - командир легендарной "Катюши". Его отец, гвардии старшина Павел Петров, санбрат, в составе этого же подразделения.

Письма Виктора Павловича и Павла Ивановича Петровых

14.09.1942

Дорогая мама!

Пришло время и мне отправляться в армию. Вырастили вы меня, и вот теперь иду в армию. Получил сегодня повестку, а завтра, завтра - походный мешок за плечи и... "прощайте, вся моя родня!.." А вдруг это "прощайте" будет навсегда? А как хочется жить! Что-нибудь делать хорошее, интересное. Но война, Гитлер мешают всему. Ты крепись, мама, не плачь. Что ж, раз надо, так ничего не поделаешь. Я и так уже после всех иду. Мой год,

все ребятишки ушли на фронт. Теперь тебе двойная забота: о папе и обо мне.

Куда я попаду? Не знаю... Сегодня хотел поговорить с тобой, но нельзя. Расскажет подробно Галина. Она и проводит меня.

Копайте картошку, храните ее и вообще все, т.к. хорошего ожидать не приходится. А я уж так думаю: хотя бы калекой, да быть живым... Хочется писать, писать без конца, но мысли путаются в голове, а я так устал сегодня. Нет, мама, я кончаю. Пожелай мне, чего может желать прекрасная мать, и прощай. Крепко целую, твой сын Виктор.

4.7.43

Привет, дорогие мама и Галя!

Нахожусь второй день... (далее заштриховано). *Буду находиться там. Я теперь связан с железной дорогой и буду действовать на ней. Здоровье хорошее, живу хорошо. Но писем ни от кого не получаю, скучаю. Где папа, не знаю. Пишите ему обо мне. Вам пишу часто, жду ответов. Как живете, где Галя? Привет тете. Целую, Витя. Послал телеграмму.*

31.10.43

ппс 17250

Здравствуйте, дорогие мама и Галя!!!

Спешу сообщить вам, что я с папой переехал... (заштриховано) *и нахожусь...*(заштриховано). *Пока в резерве. Теперь у нас задача: добиться совместного назначения. Сколько здесь пробудем - неизвестно. Оба здоровы. Очень и очень огорчены и обеспокоены тем, что давно не получаем от вас писем. Почему? Неужели вы не пишете? Или что случилось? Все равно сообщите. Как живете вы и тетя, получила ли она 200 р. от меня? Всем привет. Как с сеном? Целую, ваш Витя. В скором будущем передовая.*

Москва, 19.12.43

Добрый день, мои дорогие мама и Галя!

Посылаю вам большой горячий привет из Москвы. Далекий путь проехали мы с 1 декабря и сейчас отдыхаем. Живем с папой вместе. Здоровы. Морозы не очень сильные. В дороге были 9 дней. Я скоро перейду на новую работу, но здесь же. Пишите по старому адресу. Где и кем работает Галя? Пришлите фото. Привет тете и всем. Крепко целую, Витя.

13.3.44

Горячий привет с дороги на фронт моим дорогим маме и Гале!

Дорогие мои, пишу вам опять на нарах вагона. Еду на фронт бить фрицев. 11-го вечером выехал из Москвы. Еду куда-то на Украину. Брошу это письмо в Брянске. Погода здесь холодная еще, значит, весеннюю распутицу придется провести на передовой. Папа едет впереди. Мы здоровы, дела идут хорошо. С командованием живу дружно, а это дорого будет в бою. За меня не беспокойтесь сильно. Я еще вернусь к вам. Мои "Катеньки" не подведут. Люди хорошие. Мы здоровы. Теперь от вас с месяц не придется получать писем, в связи с переездом. Адрес останется старый. Вам буду писать часто. Буду проезжать, наверное, Киев. Если бы посмотрели на эти разрушения, что встречаются по пути... Все абсолютно уничтожено. От бывших деревень осталось по нескольку угрюмых печных труб - все сожже-

но. Здесь еще хуже, чем на Кубани. Все разрушено, людей увидишь редко. Едем мы быстро. Вот и Брянск. Ничего от него не осталось.

В Москве время провел хорошо. Даже в последний вечер посмотрел балет. Я же его не видел никогда. Теперь все виды искусства видел в Москве.

Как живете вы? Ваше здоровье? Как живет тетя, нет ли чего нового у нее? Галина, что идет в театре и как ты проводишь время?

Привет нашим соседям, Михаилу Николаевичу. Вот буду на передовой - напишу ему. Пишите, не скучайте, мы еще встретимся. Крепко целую, ваш Витя. Брянск.



10.06.44

Добрый день, дорогие мама, Галя и тетя! Примите мой горячий привет из Белоруссии! Новое место нас встретило так же, как и обычная фронтовая обстановка. Только больше болотистой почвы, а значит, множество комаров. Проехали удивительно благополучно и по железной дороге, и автодороге. Живем неплохо, с папой вместе всегда: вместе спим, едим из одного котелка. Он ездит на моей машине. Вот только обидно за то, что последнее время давно не получали от вас писем, а теперь пока установится почта - пройдет долгий срок. Это крайне беспокоит нас. В чем причина вашего молчания? Или что случилось неладное, или другое что? Вас сейчас, как и нас, очень радуют сообщения союзников. Наконец-то мы дождались этой знаменательной даты. Теперь не за горами и наше возвращение домой. Часто мы мечтаем Новый год встретить в иной обстановке. Пишите, как вы живете. Получили ли 800 руб.? Как с картофелем и сенокосом? Мы писали письма в гор- и райсоветы с просьбой помочь с сеном. Как ваше здоровье, где и кем работает Галя? Мы вот зажили здесь, как в лагерях: занимаемся, расчистили и засадили зеленью аллеи. Хочется вспомнить аллеи горсада. Пишите, ждем. Целую, ваш Витя.

Приписка: *Папа - кандидат в члены ВКП(б), я вступаю.*

В июле 1944 года гвардейский минометный дивизион, в котором служили кемеровчане отец и сын Петровы, участвовал в глубоком прорыве обороны немецкой армии на территории Белоруссии. Виктор сдержанно и скупо писал домой.

23.07.44

Здравствуйте, дорогие мама, Галя и тетя!!!

Возможно, этому письму посчастливится посетить наш дом, и вы прочтете эти строки. Мало на это надежды, но большая страсть сообщить вам о своем здоровье и положении заставляет писать. Обстановка, в которой мы находимся, не дает возможности вам писать и тем более - получать, т.к. мы находимся д а л е к о (разрядка Виктора). Пока мы живы и здоровы оба с папой. При благополучном исходе этих боев многое останется в памяти незабываемым. Уже ровно месяц, как мы не имели ни минуты покоя, когда бы можно было забыться и отдохнуть. Особенно последние пять дней... Работаю я там же. Только ввиду выхода из строя товарищей частенько приходится ходить в разведку. Радостные известия приносит радио. Хотя мы мало его слушаем, но все же... Как быстро очистили Беларусь! Эти знакомые места. Часто вспоминается прошлое, вы. Как вы сейчас живете? Мы очень давно не получали писем в связи с переездами и изменением адреса: 04525 на 31772-Б. Уже четвертый месяц мы ничего не знаем о вас. Как с сеном? Как Галя справляется с работой и как проводит время? Как живет тетя, ваше здоровье и т.д.? Да мало разве что нас интересует в вашей настоящей жизни. Часто вспоминаем дом. А здесь мы привыкли к лесам, полям. Земля - наша спасительница. Выроешь ровик, сидишь в нем и смотришь, как "юнкерс" пикирует на тебя. Видишь, как отрывается бомба и летит. Если близко, то прижмешься как можно плотнее к земле. Да мало ли о чем можно рассказать, но достаточно того, что мы пока здоровы и невредимы, хотя в тяжелом положении. Ближайшие дни решат многое. Пока до свидания. Привет всем. Крепко целую, ваш Витя.

Послал самолетом У-2 26.07.44 и папино (письмо. - **Ред**.).

Об этих днях боев более подробно Павел Иванович писал дочери Галине.

11 июля 1944

Здравствуй, дорогая дочка Галенька.

Совершенная случайность дает возможность передать вам письмо. Вот уже 18 дней, как не писал вам, и лишь потому, что эти дни были сплошные бои в тылу врага. Эти дни была такая обстановка, что если существует ад, то он был только здесь. Мы выполняли одну из почетнейших задач в группе прорыва. Немцы впереди, немцы с боков, немцы сзади. Мы врезались глубоко в их тыл и громили бандитов, уничтожая их в упор из всех видов оружия. Кавалерия рубит сплеча, пушки бьют прямой наводкой, наши "Кати" победоносно сметают черную мразь, давая залпы тоже на прямую наводку. Немцы то бегут в животном страхе, то огрызаются, как бешеные собаки. Но мы идем вперед, сметая своим огнем все: фрицев, их танки и пушки. Гром взрывов не умолкает, кругом пожары, дым и гарь... Не помню, когда умывались! Лица у всех в пыли, потные. Рубашки, брюки пропитаны потом, пылью. Соль разъедает глаза и тело, но мы идем вперед. Смерть гадам!!!

Бей врага! Вот наш боевой клич, и он дает нам силу... Мы знаем, что за нами следите вы, следит весь наш народ. Мы принесем победу на своих запыленных плечах. Галя, страха нет, что-то особое пробудилось в нас, и мы идем вперед. Ни болота, ни взорванные мосты, ни рядом разрывающиеся бомбы и снаряды, ни пожары деревень, через которые мы с ревом моторов пролетаем, ничто не может нас остановить!

Народ Белоруссии со слезами радости встречает нас. Жара, каждый хочет подать кружку воды на ходу. Мы жадно пьем и двигаемся дальше. Абсолютно висим на плечах бандитов. Моторы! За мной, вперед!!! "Кати" стрелой выскочили и в упор дали залп, казаки с гиком рванули, и проклятый немец захлебнулся в собственной крови. Так, Галенька, мы живем эти боевые дни и часы. Пока живы. И будем живы. Умирать должен враг!

Сегодня выпал денек отдыха. Мы в глубоком тылу у немцев, но это письмо наверняка вынесут к нашим и оно должно попасть к вам. От вас нет писем очень давно. Я от мамы не получил даже ответа на письмо, о котором она знает, а тогда мы были на регулярном фронте и можно было получить. Когда теперь получим, сказать трудно. Обстановку вам сказал. Да и наши письма к вам пока не попадут.

Добьем врага, дойдем до границы, а там будет видно. Живые напишут, мертвым слава и вечный покой. О нас не беспокойтесь. Мы выполняем почетную задачу, данную нам народом. ...Мы теперь оба коммунисты и не посрамим звания коммуниста-фронтовика. Приказом за Слуцк, Столбы, Барановичи, Минск полку полковника Кудымова, а это и есть наш командир, объявлена благодарность. Приказы вы слышали по радио и в газетах.

Итак, все. Пишите по адресу: полевая почта 31772-"Б", мне и Виктору. Целую крепко, твой папка.

От партбилета осталась одна карточка. Шлю тебе, Галя, на память.

27 июля 1944 года погиб Виктор, сраженный вражеским снарядом. *"Он умер у меня на руках, мой сын, гвардии лейтенант Петров Виктор Павлович, 20-летний герой, кавалер ордена Отечественной войны первой степени...*

Вечная память тебе, мой сын! Не как отец, а как твой боевой товарищ я еще раз клянусь, что буду дерзко бить врага нашей Родины, бить так, как бил ты его! Никакие фронтовые трудности не сломят силы одинокого отца! Сил хватит, чтобы добить бандитов. Сил хватит, чтобы пройти по всей Германии с боями, отстаивая счастье русского народа, и возвратиться обратно до твоего холмика и сказать: "Дорогой сынок, я пришел к тебе, чтобы передать, что мы победили !!!"

Похоронили Виктора Павловича Петрова на Советском воинском кладбище в польском с.Милейчицы Белостокского воеводства.

В январе 1945 года Павел Иванович пишет домой:

"Шурик, передо мной твое письмо, которое ты писала, поздравляя нас с Новым годом (1.1.44). Это письмо тобой украшено цветами и ты пишешь: "Павлик и Витенька, громите врага и возвращайтесь домой с орденами..." Такой наказ всем нам дала и Родина, и, как видишь, Родина отметила наши боевые дела. Орден сына ты получила, не пуста грудь и его отца... Не удалось полностью выполнить второго желания - вернуться домой живыми, но об

этом, особенно теперь, я меньше всего думаю...

Сохраните газеты от 23 июня по конец июля, за 1 мая 1945, 13.09.1941, 20.09.1943, 27.07.1943, 27.01.1945..."

Эти даты глубоко засели в сердце старого фронтовика. *"... Сегодня праздник. Вся страна Советская весело празднует это Первое мая! Сколько счастливых улыбок сегодня на лицах советских людей, и есть чему радоваться. Радуйся и ты, Шурик, и ты, моя милая дочь! Этот праздник дала нам Красная Армия, которая с честью выполняет наказ Родины, освободив родную землю от проклятого врага, и добивает сейчас бандитов на их собственной земле... А в этой армии, в гигантской схватке с врагом, как истинный богатырь, отдал свою жизнь наш любимый сын Витенька, оросил кровью землю и ваш отец, который твердо еще шагает по дорогам войны, нанося смертельные удары по издыхающему зверю из грозного гвардейского миномета, на машине, на которой жил, боролся и пал смертью храброго гвардейца-офицера наш сынок...*

Посылаю вам карточку. Снял наш фронтовой фотограф, будучи у нас с аппаратом кинохроники, тут же, на месте, он увеличил ее и отдал мне негатив, который я тоже вам отправляю, вы его сохраните, хороший мастер может с него сделать такие же карточки. Стоял я в кусту расцветшей здесь вишни.

Вот и все, что я хотел вам сказать в этот праздник. Пусть он будет отмечен посылкой вам моего письма и фотокарточки, а я сейчас приложусь к живительной влаге, которая есть еще у меня в блиндаже, и за воспоминание событий в даты, которые я вам напомнил в начале этого письма, а также за ваше здоровье, здоровье Фроси и Павла Сергеевича выпью. Выпью, чтобы заглушить тоску, а впереди горячие сражения за быстрейший победоносный исход войны!

Итак, за ваше здоровье, за Победу! За силу и мощь "Катюш"! Павлик".

Отец Виктора дошел до Берлина. Был несколько раз ранен. Награжден орденом Красной Звезды, медалями: "За оборону Кавказа", "За отвагу", "За боевые заслуги", "За победу над Германией". После войны Павел Иванович Петров вернулся в Кемерово, работал в райпотребсоюзе, в госторгинспекции, скончался в декабре 1979 года.

Более полувека бережно хранит Галина Павловна Посудкина письма погибшего брата и отца-фронтовика.

В 1990 году она побывала на могиле брата Виктора. И живет он в памяти сестры молодым, красивым, мужественным, умницей и мечтателем, беззаветно любившим свою маму и младшую сестренку, тетю, свой дом, улицу - все, что связано с таким кратким именем - Родина.

Когда знакомишься с документами, фронтовыми письмами Петровых, их фотографиями, боевыми наградами, всем, что связано с их жизнью и судьбой, невольно приходит на память фильм "Отец солдата". И лишний раз убеждаешься в его правдивости, реальности, узнаваемости в судьбах героев фильма судеб наших земляков - защитников Отечества.

Письмо разведчика Александра Поливанова брату Ивану Поливанову

"Дорогой брат Ваня!

Вчера у меня был очень печальный день. Я проводил в госпиталь двух своих товарищей - разведчиков-кемеровчан. С ними вместе я был в пехотном училище, с ними здесь, на фронте, прошел, как говорится, огонь и воду. Сколько раз мы выходили из такого положения, которое, на первый взгляд, казалось безвыходным. Не раз нас считали погибшими. Мы делили один глоток воды, один кусок хлеба на четверых... Мы, двое кемеровчан, остались и будем мстить за четверых.

За время моей службы разведчиком я лично привел четырех фрицев... Я писал тебе раньше, что меня наградили орденом Красной Звезды. За последние мои боевые действия я получил еще три награды: орден Славы III степени, медаль "За отвагу" и еще орден Красной Звезды. Отсюда и суди, как мы воюем, как защищаем Родину. Но ты не думай, Ваня, что я хвастаюсь. Пишу об этом для того, чтобы ты, папа и мама знали, каким я стал. И, может быть, будущее вспомнит меня, кемеровского комсомольца, а теперь кандидата партии...

До свидания. Твой брат Александр.

...Я дал клятву мстить до последнего моего дыхания за убитого друга кемеровчанина Павлика Ясевича, которого сегодня мы хоронили. Печали моей нет границ.

Я мщу неплохо. Меня снова представили к награде: ордену Славы II степени."

Вместе с этим письмом пришло извещение командования части о героической гибели отважного разведчика-гвардейца сибиряка Александра Поливанова. Погиб Александр Поливанов 5 февраля 1944 года.

Да сколько же кузбасских семей опустошила война?! Семья **Паниных-Филипкиных** *проводила на фронт четверых. Все домой не вернулись.* **Иван Ефимович Филипкин**, *1913 года рождения, призванный в июле 1941 года, воевал в районе Кандалакши Мурманской области, в августе сорок первого был ранен и направлен в медсанбат. После излечения вновь воевал, в одном из боев, как сообщили сослуживцы, пропал без вести. Погибли и три брата его жены.* **Григорий Сергеевич Панин**, *рядовой, десантник, воевал на Полтавщине. В декабре 1943 года был тяжело ранен, скончался от ран. Похоронен в г. Кобеляки Полтавской области.* **Леонид Сергеевич Панин** *сражался под Ленинградом. В январе 1942 года умер от ран в медсанбате, похоронен в д. Гачево Чудовского района Ленинградской области. Погиб и третий брат -* **Михаил Сергеевич Панин**. *Время и место его гибели неизвестны.*

Племянник А.И.Филипкин.



Николай Ефремович Пятикопеечный родился в 1906 году в д. Березовка Уфимского с/с Каргатского района Новосибирской области.

В сентябре 1942 года ушел на фронт добровольцем в составе 856-го стрелкового полка 150-й стрелковой дивизии добровольцев-сибиряков. Сражался с врагом в должности заместителя командира батальона по политчасти. В первых боях под г. Белый был тяжело ранен и 26 февраля 1943 года умер от ран. Похоронен в братской могиле возле деревни Самущенка Великолукского района Калининской области.

Извещение отдельного медико-санитарного батальона 150-й стрелковой дивизии добровольцев-сибиряков № 376 от 03.03.1943. Прошу имя отца внести в Книгу памяти. Н.Н.Пятикопеечный, сын.

"Мне было десять дней, когда мой папа, **Петров Иван Захарович**, ушел на фронт. У мамы осталось на руках трое детей. Папа часто писал маме с фронта до 1944 года, потом связь оборвалась. Мама все ждала и надеялась, что придет долгожданная весточка, но так и не дождалась... Я вижу папу только на портрете и знаю о нем со слов мамы. Мы часто вспоминаем и говорим о нем. Я высылаю это маленькое извещение, которое принесло в наш дом такое огромное горе. Наша милая мама в 26 лет осталась вдовой с тремя детьми. В 1945 году окончилась война, многие встретились со своими мужьями, а наша мама так и не встретила с войны любимого человека. Мы уже выросли, постарели, бережем свою маму так, как она нас берегла и растила в военные и послевоенные годы.

С глубоким уважением Г.И.Петрова".

Просим внести в Книгу памяти имя нашего брата - **Прокопенко Станислава Фомича**, 1925 года рождения. В армию призван Рудничным РВК г.Кемерово 20.03.1943. До этого работал на военном заводе, дважды сопровождал эшелоны с боеприпасами до Москвы. На фронт ушел добровольцем.

Воевал в разведке, был артиллеристом, награжден орденом Красной Звезды и несколькими медалями. Трижды ранен. Погиб 26.04.1945 на подступах к Берлину. Сестра Зиновьева З. Ф., брат Прокопенко Г. Ф.

В редколлегию Книги памяти.

В Великой Отечественной войне участвовали мой отец ***Семен Нестерович Попов*** *и старший брат* ***Василий Семенович Попов****. Отец после Победы вернулся домой, но часто болел и рано умер, а о брате Василии мы долго ничего не знали, с 1941 года он считался пропавшим без вести.*

Мама все ждала его и надеялась, что он жив и вернется. Старшие сестры - нас было пятеро детей - писали в разные инстанции, но ничего определенного так и не узнали. Теперь уж и мамы нет в живых, и я, младшая сестра, стала вновь искать брата. Получила наконец ответ из ЦАМО СССР (г.Подольск), что рядовой Василий Семенович Попов, 1921 года рождения, умер в немецком плену 8 ноября 1941 года в шталаге ХД-310, в г.Витцендорфе. На кладбище, где были похоронены военнопленные, теперь находится артполигон. И, значит, нет могилы, куда бы можно было положить цветы в день памяти.

Прошу Вас, внесите имя брата в нашу Кемеровскую Книгу памяти. С уважением к Вам Попова Л.С.

Братья **Иван Иванович** и **Николай Иванович Пастуховы**.

Их родители, Пастухов Иван Елизарович, 1894 года рождения, и Пастухова Мария Ивановна, 1893 года рождения, проживали на хуторе Владимировском под г. Стерлитамаком в Башкирии, где и занимались хлебопашеством, держали скот, птицу. В семье росло четверо детей, которые так же, как родители, трудились от зари до зари. В 1930 году отца репрессировали, семью раскулачили. Отца отправили на стройку Днепрогэса, семья - бабушка, мать и дети - осталась работать на селе. Через несколько лет отец вернулся с Днепрогэса и приехал в Кузбасс, на строительство шахты "Северная". Работал плотником. В 1934 году в Кемерово переехала вся семья. Дети - двое сыновей и две дочери - здесь выросли, учились, работали.

Старший сын Иван, 1918 года рождения, окончил школу № 34 на шахте "Северная" и поступил в строительный техникум. В центр города он ежедневно ходил пешком. Тяга к учебе была огромной, он мечтал стать архитектором гражданского строительства. Младшие брат и сестры его любили и очень уважали. Его советы были для них законом. В 1939 году Иван окончил техникум и уехал на практику в Поволжье. В это время начались военные события на востоке страны. Ивана призывают в армию и направляют на восток. Он участвует в боях на Халхин-Голе, на озере Хасан.

Началась Великая Отечественная война, и рядовой Иван Пастухов направляется на Украинский фронт. Все время на передовой. 5 мая 1943 года Иван был ранен, писал из госпиталя, что рана нетяжелая и скоро вернется в отчий дом. Это было 20 мая, а 26 мая 1943 года он скончался. Похоронили И.И.Пастухова в г.Могилев-Подольский Винницкой области на городском кладбище.

Его брат Пастухов Николай Иванович, 1923 года рождения, был очень веселым, жизнерадостным и скромным юношей. После окончания школы № 17 в сороковом году он по примеру старшего брата поступает учиться в строительный техникум. В 1942 году его, студента 2-го курса, призывают в Красную Армию и направляют в Томское артиллерийское училище. Молодой лейтенант-артиллерист участвует в боях за Сталинград, Белгород, Полтаву, Кременчуг. Боевые подвиги отмечены орденами и медалями. 19.12.1943 года Николай погиб смертью храбрых. Похоронили его в лесу, на северной окраине с.Михайловки Красносельского района Кировоградской области. Оба брата не успели завести свои семьи, не осуществили свою мечту - жить, чтобы строить.

В семейном архиве сестры Александры Ивановны Евтушенко бережно хранятся их фронтовые письма, фотографии, извещения - похоронки.



Федор Дмитриевич Попов родился в 1915 году в д. Старо-Пестерево Беловского района Кемеровской области. В 1931 году переехал с семьей, отцом, матерью, братьями и сестрами, в Кемерово, где с 16-летнего возраста работал на предприятиях города. С 1937-го по 1940 год служил в рядах Красной Армии в Комсомольске-на-Амуре. В эти годы начал строиться молодой город на Амуре. И, как многие солдаты, Федор в конце службы завербовался работать на стройках этого города. После завершения службы забрал в Комсомольск из г. Кемерово жену и сына. В начале сорок первого семья пополнилась еще одним сыном. Через год Федора Дмитриевича призвали в армию и направили на фронт. Семья вернулась в г. Кемерово. В письме с фронта он сообщал, что участвует в боях на Калининском фронте. После этого пропал без вести.

В 1947 году в ответ на розыски семьи Центральный архив Министерства обороны сообщил о том, что Попов Ф.Д. умер в немецком плену 18.08.1943 года. Попов П.Д., брат.

Павлюченко Трофим Петрович, 1910, БССР, лейтенант, командир взвода, 214 воздушно-десантная бригада, пропал без вести в 1941 году (ЦАМО РФ, дон.30207 с., 1943).

"Здравствуйте! Я сама родом из Белоруссии, г.Витебск. В 1941-1942 годах жили в д.Старое Село. И вот зимой 1941 года (месяц не помню, но хорошо помню, что был снег) был сбит наш советский самолет, а летчик из горящего самолета на парашюте упал возле наших домов. Там, где мы жили, было всего два дома, на большом расстоянии друг от друга. Это место называлось Поповщиной. Мы, беженцы, там жили. Горящий летчик мне запомнился на всю жизнь. Это было страшное зрелище. Он упал с парашютом в снег между двумя нашими домами. Мы побежали туда - мама, сестра, я и те, кто жил в этих домах. Подбежали - летчик был мертв и горел. Шлем был цел, одежда тоже была цела, а вот руки и лицо сожжены. В комбинезоне, в кармане, мы нашли документы. Я очень хорошо запомнила - ***Павлюченко Трофим Петрович****. Возможно, этого летчика считают пропавшим без вести. Надо, чтобы знали - он похоронен на белорусской земле. Его документы мама закопала дома в погребе, а труп до ночи зарыли в снегу, боялись, что придут со станции немцы искать парашютиста. Но этого не случилось. И вот ночью все женщины, сколько там было взрослых, похоронили его под нежилой половиной дома в погребе, потому что и зима была, и боялись закопать в открытую. Я уже много лет выписываю газету "Комсомолец Кузбасса". И вот сообщение о Книге памяти напомнило мне летчика Трофима Петровича, которого мы хоронили в 1941 году. Я так ясно вспомнила все, как будто это было вчера. В 1942 году нас угнали в концлагерь. Я попала в детский экспериментальный концлагерь Котовицы, и только в 1944 году нас освободили. Трудности и тяготы жизни многое притупили в памяти, а вот о горящем летчике помню до сих пор. С уважением Казакова. 20.12.1991".*

За нашу Советскую Родину

СССР

★ УДОСТОВЕРЕНИЕ ★

За участие в героической обороне

СТАЛИНГРАДА

Гвардии лейтенант

Попов Леонид Михайлович

Указом ПРЕЗИДИУМА ВЕРХОВНОГО СОВЕТА СССР от 22 декабря 1942 г. награжден медалью

«ЗА ОБОРОНУ СТАЛИНГРАДА»

★

От имени ПРЕЗИДИУМА ВЕРХОВНОГО СОВЕТА СССР медаль «За оборону Сталинграда» вручена „7" Сентября 1943 г.

Е № 05374

Командир 135 гв. АП

Гвардии майор /Космач/

М. П.

(должность, военное звание и подпись лица, вручившего медаль)



Павлючков Федор Михайлович



Пилюгин Игнат Иванович

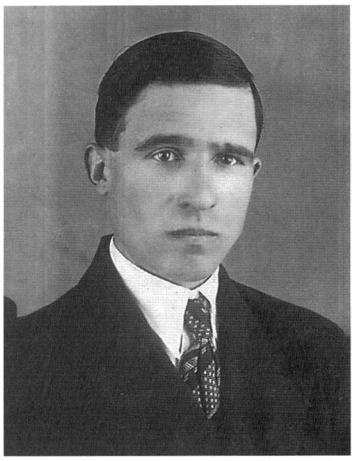

Пилюгин Николай Прокопьевич



Петров Ванифантий Евстигнеевич (крайний слева)



Палагин Василий Григорьевич



Пастухов Федор Харитонович (справа)

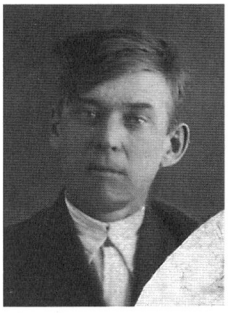

Печерин Михаил Анисимович

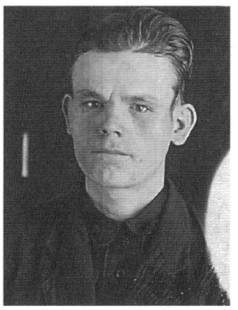

Палишев Егор Михайлович



Палишев Иван Михайлович

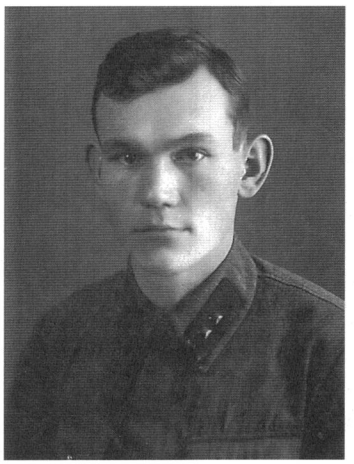

Палишев Прокопий Михайлович

Константин Симонов

ТРИ БРАТА

Россия, Родина, тоска...
Ты вся в дыму, как поле боя.
Разломим хлеб на три куска,
Поделимся между собою.

Нас трое братьев. Говорят,
Как в сказке, мы неодолимы.
Старшой, меньшой и средний брат -
Втроем идем мы в дом родимый.

Идем, не прячась непогод.
Идем, не ждя, чтоб даль светала.
Мы путники. Уж третий год
Нам посохом винтовка стала.

Наш дом еще далек, далек...
Он там, за боем, там, за дымом,
Он там, где тлеет уголек
На пепелище нелюдимом.

Он там, где, нас уставши ждать,
Босая на жнивье колючем
Все плачет, плачет, плачет мать,
Все машет нам платком горючим.

Как снег, был бел ее платок,
Но путь наш долог, враг упорен,
И стал от пыли тех дорог,
Как скорбь, он черен, черен, черен...

Нас трое братьев. Кто дойдет?
Кто счет сведет долгам и ранам?
Один из нас в бою падет,
Как сноп, сражен железом бранным.

Второй, израненный врагом,
Окровавлен, в пути отстанет
И битв былых слепым певцом,
Быть может, вдохновенно станет.

Но невредимым третий брат
Придет домой, и дверь откроет,
И материнский черный плат
В крови врага стократ омоет.

1943



Пупов Иван Григорьевич



Пупов Кирилл Григорьевич



Петухов Михаил Михайлович



Прудников Николай Прохорович



Полевщиков Иван Васильевич

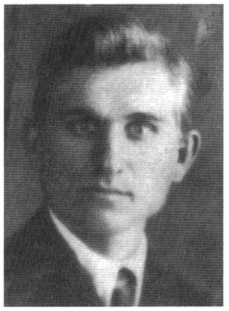

Петренко Петр Васильевич



Прокопенко Валентин Ануфриевич



Прокопенко Михаил Ануфриевич

Юлия Друнина

* * *

Над ними ветра исступленные пляшут,
Бормочут дожди в темноте.
Спят наши любимые, воины наши,
А нас обнимают не те.

Одни - помоложе, другие - постарше,
Вот только ровесников нет.
Спят наши ровесники, мальчики наши,
Им все по семнадцати лет...



Погорелов Иван Максимович с семьей



Помазной Павел Романович

П

Пабитов Григорий Ал-ич, красноармеец (архив Рудничного РВК г. Кемерово, д. 98, л. 126, № в эл. архиве 7050).

Павин Петр Артамонович, 1922, г. Кемерово, призван Кемеровским ГВК, лейтенант, командир пулеметного взвода, 1164 стрелковый полк, 346 стрелковая дивизия, погиб 06.09.1943, похоронен сев.-зап. ст. Железной (ЦАМО РФ, оп. 11458, д. 132, л. 29 об., № в эл. архиве 7051).

Павленко Алексей Ефимович, 1914, г. Кемерово, призван Кировским РВК г.Кемерово, капитан, командир стрелкового батальона, 376 стрелковый полк, 220 стрелковая дивизия, погиб 17.11.1943, похоронен д. Киреево, Дубровненский р-н, Витебская обл., БССР (ЦАМО РФ, оп. 18001, д. 1206, л. 21 об., № в эл. архиве 7052).

Павленко Виталий Петрович, 1924, г. Кемерово, призван Кемеровским ГВК, красноармеец, минометчик, 1473 стрелковый полк, погиб (умер от ран) 06.06.1943, 1923 эвакуационный госпиталь, похоронен кладб. "Бобачевский Бор", г. Калинин (ЦАМО РФ, оп. 18001, д. 1118, л. 112, № в эл. архиве 7053).

Павленко Иван Тарасович, 1911, д. Ольговка, Кемеровская обл., призван Кемеровским ГВК, гвардии красноармеец, телефонист, 96 гвардейский стрелковый полк, 30 гвардейская стрелковая дивизия, п/п 36586"А", погиб 16.01.1944, похоронен 100 м вост. д. Скураты, Идрицкий (ныне Себежский) р-н, Калининская (ныне Псковская) обл. (ЦАМО РФ, оп. 18002, д. 99, л. 85; дон. 8442 с., 1944; архив Центрального РВК г. Кемерово, д. 3, л. 372; информатор: дочь Столярова В.И., т. а. редколлегии, п. 17, л. 33, № в эл. архиве 7054).

Павлеченко Павел Ефимович, сержант, погиб 11.1941 (архив Рудничного РВК г. Кемерово, д. 98, л. 128, № в эл. архиве 7055).

Павлечко Иван Маркович (информатор: Серебренников П. С., № в эл. архиве 7056).

Павличук Иван Тихонович, младший командир, п/п 1983, умер от ран 04.03.1943, д. Самуленка, Великолукский р-н, Псковская обл. (ЦАМО РФ, дон. 28876 с., 1943, № в эл. архиве 7057).

Павлов Алексей Федорович, 1916, г. Кемерово, призван Кемеровским ГВК, красноармеец, стрелок, 151 стрелковая бригада, погиб 26.06.1942, похоронен 1.5 км юго-вост. д. Плешакова, Ленинградская обл. (ЦАМО РФ, оп. 818883 с., д. 1572, л. 7; дон. 15680 с., 1942; архив Центрального РВК г. Кемерово, д. 2, л. 800, № в эл. архиве 7058).

Павлов Виктор Андреевич, 1925, д. Зяблово, Вяземский р-н, Смоленская обл., призван Кемеровским ГВК, красноармеец, стрелок, 180 гвардейский стрелковый полк, 66 гвардейская стрелковая дивизия, беспартийный, умер от ран 18.04.1944, похоронен мог. 5, с. Ясски, Беляевский р-н, Одесская обл., УССР (ЦАМО РФ, дон. 30886 с., 1944, № в эл. архиве 7059).

Павлов Григорий Степанович, 1910, г. Мариинск, Кемеровская обл., призван Кемеровским ГВК, красноармеец, стрелок, пропал без вести 08.1943 (ЦАМО РФ, оп. 18004, д. 586, л. 199 об., № в эл. архиве 7060).

Павлов Иван Алексеевич, 1900, г. Кемерово, призван Кемеровским ГВК, красноармеец, 1290 стрелковый полк, 113 стрелковая дивизия, канд. в члены ВКП(б), умер от ран 26.11.1943, 201 отдельный медсанбат, похоронен 200 м сев.- вост. х. Солдатского, Петровский р-н, Кировоградская обл., УССР (ЦАМО РФ, оп. 18001, д. 1294, л. 103; дон. 54576 с., 1944; ф. 201, оп. 1, д. 2, л. 70, место хран. ВМА, доп. свед. 47 хран.; архив Центрального райсо г. Кемерово, п. д. 814, 1, № в эл. архиве 7061).

Павлов Иван Владимирович, 1904, г. Бугуруслан, призван Кемеровским ГВК, красноармеец, стрелок, пропал без вести 03.1943 (ЦАМО РФ, оп. 977520, д. 667, л. 8, № в эл. архиве 7062).

Павлов Иван Павлович, 1900, красноармеец, погиб 03 (04).1943, Ростовская обл. (ЦАМО РФ, дон. 24809 с., 1943; архив Центрального райсо г. Кемерово, п. д. 236; архив Центрального РВК г. Кемерово, д. 3, л. 371, № в эл. архиве 7063).

Павлов Иван Петрович, 1905, д. Уньга, Черемичкинский с/с, Топкинский р-н, Кемеровская обл., красноармеец, стрелок, 85 гвардейский стрелковый полк, 32 гвардейская стрелковая дивизия, погиб 20.01.1945, похоронен мог. 1, у церкви, г. Вальторкемент, Вост. Пруссия (ЦАМО РФ, оп. 18003, д. 187, л. 158, № в эл. архиве 7064).

Павлов Матвей Кузьмич, пропал без вести 08.1943 (№ в эл. архиве 7065).

Павлов Михаил Матвеевич, 1926, г. Кемерово, призван Кемеровским ГВК, красноармеец, автоматчик, 103 танковая бригада, член ВЛКСМ, погиб 28.07.1944, похоронен ст. Свидница, Польша (ЦАМО РФ, оп. 18002, д. 804, л. 19 об.; дон. 68954 с., 1944, № в эл. архиве 7066).

Павлов Михаил Павлович, 1912, г. Кемерово, призван Кемеровским ГВК, красноармеец, стрелок, 295 стрелковый полк, 183 стрелковая дивизия, погиб 07.11.1941, похоронен у д. Мишутино, Калининская обл. (ЦАМО РФ, дон. 16742 с., 1942; дон. 100496 с., 1951; оп. 818883 с., д. 322, л. 148, № в эл. архиве 7067).

Павловец Михаил Харитонович, подполковник, пропал без вести 06.1942, Чудовский р-н, Ленинградская обл. (ЦАМО РФ, дон. 13728 н/с., 1942, № в эл. архиве 7068).

Павлюк Владимир Васильевич, 1906, г. Кемерово, призван Кемеровским ГВК, красноармеец, стрелок, 291 гвардейский стрелковый полк, 96 гвардейская Краснознаменная Иловайская стрелковая дивизия, беспартийный, погиб 30.06.1944, похоронен кладб., с. Клепчаны, Слуцкий р-н, Минская обл., БССР (ЦАМО РФ, оп. 18002, д. 567, л. 140 об.; дон. 51206 с., 1944; архив Центрального РВК г. Кемерово, д. 4, лл. 114, 116; д. 3, л. 327; архив Центрального райсо г. Кемерово, п. д. 144, № в эл. архиве 7069).

Павлюченко Василий Тимофеевич, 1924, г. Кемерово, призван Кемеровским ГВК, красноармеец, орудийный номер, 50 гвардейский минометный (мотострелковый) полк, 12 гвардейская танковая армия, член ВЛКСМ, погиб 11.03.1945, похоронен г. Грос-Лаберев, Померания (ЦАМО РФ, оп. 18003, д. 418, л. 61 об.; дон. 39036 с., 1945, № в эл. архиве 7070).

Павлюченко Иван Антонович, 1916, Кокошинский с/с, Чулымский р-н, Новосибирская обл., лейтенант, командир роты ПТР, 21 воздушно-десантная бригада, погиб 03.06.1942 (ЦАМО РФ, дон. 23473 с., 1942, № в эл. архиве 7071).

Павлюченко Тихон Васильевич, 1916, д. Малиновка, Новосибирский р-н, Новосибирская обл., призван Кемеровским ГВК, старшина, командир отделения, 69 гвардейский стрелковый полк, 21 гвардейская стрелковая дивизия, погиб 21.03 (01).1943, похоронен у д. Балаши (Банищи), Великолукский р-н, Калининская (ныне Псковская) обл. (ЦАМО РФ, оп. 18001, д. 769, л. 44; дон. 4713 с., 1943, № в эл. архиве 7072).

Павлюченко Трофим Петрович, 1910, БССР, лейтенант, командир взвода, 214 воздушно-десантная бригада, пропал без вести в 1941 (ЦАМО РФ, дон. 30207 с., 1943, № в эл. архиве 7073).

Павлючков Федор Михайлович, 1917, д. Журавлевка, Хватовический р-н, Орловская обл., призван Кемеровским ГВК, старший сержант, старшина роты, 4 гвардейская стрелковая рота, 2 батальон, 101 гвардейский стрелковый полк, пропал без вести 02.1943 (ЦАМО РФ, дон. 81756 с., 1946; архив Центрального РВК г. Кемерово, д. 2, л. 879; информатор: дочь Макаева Г. Ф., т. а. редколлегии, п. 27, л. 17, № в эл. архиве 7074).

Паволоцкий Иван Платонович, 1918, Кемеровская обл., красноармеец, стрелок, 255 гвардейский стрелковый полк, 65 гвардейская стрелковая дивизия, погиб 04.09.1943, похоронен д. Нерыская, Смоленская обл. (ЦАМО РФ, дон. 41208 с., 1943, № в эл. архиве 7075).

Пагин Андрей Антонович, 1916, д. Влагово, Томская обл., призван Кемеровским ГВК, красноармеец, стрелок, 621 полевая почта связи, курсы подготовки младшего начсостава, отдельный запасной батальон, пропал без вести 06.1942 (ЦАМО РФ, оп. 977520, д. 789, л. 122, № в эл. архиве 7076).

Пагин Петр Васильевич, 1904, Глазовский р-н, УдмССР, призван Кемеровским ГВК, младший сержант, почтовый ящик 18, пропал без вести 07 (08).1942 (ЦАМО РФ, оп. 18004, д. 1183, л. 281; дон. 39065 с., 1946; архив Центрального РВК г. Кемерово, д. 2, л. 867, № в эл. архиве 7077).

Падерин Михаил Иванович, 1905, д. Изгорн, Горьковский р-н, Омская обл., призван Кемеровским ГВК, красноармеец, стрелок, 781 стрелковый полк, 124 стрелковая дивизия, погиб 23.01.1945, похоронен г. Гольдберг, Вост. Пруссия (ЦАМО РФ, дон. 23090 с., 1945, № в эл. архиве 7078).

Падонин Иван Исакович, г. Кемерово, офицер, погиб (информатор: Щербаков М. Г., т. а. редколлегии, п. 22, л. 55, № в эл. архиве 7079).

Пазунов Валерий Петрович, 1905, г. Самара, красноармеец, пропал без вести 08.1942 (архив Центрального РВК г. Кемерово, д. 2, л. 811; архив Центрального райсо г. Кемерово, п. д. 264, № в эл. архиве 7080).

Пайков Алексей Иванович, погиб 02.12.1942 (№ в эл. архиве 7081).

Паклин Василий Гаврилович, ефрейтор, минометчик, погиб 14.09.1944, похоронен д. Пеямены, Мадонский уезд, ЛатвССР (архив Кемеровского РВК, д. 44, л. 54, № в эл. архиве 7082).

Паклин Николай Прокопьевич, погиб 04.04.1945 (№ в эл. архиве 7083).

Палагин Василий Григорьевич, 01.05.1924, г. Кемерово, призван Кемеровским ГВК, красноармеец, стрелок, 1 армейский мотострелковый батальон, 7 гвардейская мотострелковая дивизия, п/п 82603-6, погиб 16.07.1943, похоронен п. Перцевский, Болховский р-н, Орловская обл., перезахоронен брат. мог., п. Дубровский, Багриновский с/с (ЦАМО РФ, оп. 18001, д. 823, л. 105; дон. 2970 с., 1943; д. 51/27, т. 4, 1988; архив Центрального РВК г. Кемерово, д. 342, л. 349; информатор: Иванова М.Г., т. а. редколлегии, п. 1, л. 23; п. 16, л. 24; п. 17, № в эл. архиве 7084).

Паланец Василий Иванович, красноармеец (№ в эл. архиве 7085).

Палишев Егор Михайлович (т. а. редколлегии, п. 17, л. 41, № в эл. архиве 7086).

Палишев Иван Михайлович (т. а. редколлегии, п. 17, л. 41, № в эл. архиве 7087).

Палишев Прокопий Михайлович, пропал без вести в 1941 (т. а. редколлегии, п. 17, лл. 6, 41, № в эл. архиве 7088).

Палунин Василий Никитович, политрук взвода пешей разведки, 700 стрелковый полк, 204 стрелковая дивизия, погиб 15.09.1942 (ЦАМО РФ, дон. 35499 с., 1943, № в эл. архиве 7089).

Пальцевич Петр Михайлович, пропал без вести 01.1943 (№ в эл. архиве 7090).

Пальчиков Иван Ильич, 1925, д. Григорьевка, Кемеровский р-н, Кемеровская обл., сержант, погиб 24.03.1945 (архив Кемеровского РВК, д. 44, л. 173, № в эл. архиве 7091).

Пальчиков Никита Николаевич, 1913, призван Кемеровским ОВК, лейтенант, погиб 10.08.1944, похоронен Мадонское брат. кладб., Мадонский уезд, ЛатвССР (архив Кемеровского ОВК, д. 87, т. 3, л. 956, № в эл. архиве 7092).

Пальчиков Николай Васильевич, 1898, г. Кемерово, призван Кемеровским ГВК, старший сержант, помощник командира взвода, 194 стрелковый полк, 162 стрелковая дивизия, погиб 24.04.1945, похоронен гражд. кладб., г. Грейфенхаген, Польша (ЦАМО РФ, оп. 18003, д. 638, л. 155; д. 1137, л. 161, № в эл. архиве 7093).

Паматемок Ефим Родионович, 26.05.1944 (№ в эл. архиве 7094).

Памин Петр Власович, призван Кемеровским ОВК, красноармеец, полевая почта 1796, войсковая часть 141, умер от ран 01.08.1942, д. Борки, Парфинский р-н, Новгородская обл. (т. а. редколлегии, д. 1, лл. 57, 376, № в эл. архиве 7095).

Памызин Александр Сергеевич, 1925, красноармеец, умер от ран 17.02.1944, похоронен Богуславский р-н, Киевская обл., УССР (архив Центрального РВК г. Кемерово, д. 2, л. 241, № в эл. архиве 7096).

Панамарев Николай Поликарпович, 1913, д. Кусково, Тогучинский р-н, Новосибирская обл., призван Кемеровским ГВК, красноармеец, стрелок, пропал без вести 09.1942 (ЦАМО РФ, оп. 18004, д. 523, л. 145 об., № в эл. архиве 7097).

Панарин Василий Павлович, 1918, г. Бийск, Алтайский край, красноармеец, 195 стрелковый полк, умер в немецком плену 12.1941, шталаг 318 (УШ-Ф), Ламсдорф (Ламбиновице), Польша (ЦАМО РФ, дон. 85460 с., 1951, № в эл. архиве 7098).

Пандаилов Владимир Васильевич, призван Центральным РВК г. Кемерово, красноармеец, умер от ран 31.10.1944, похоронен брат. воин. кладб., г. Ауце, Добельский р-н, ЛатвССР (архив Кемеровского ОВК, д. 87, т. 3, л. 1065, № в эл. архиве 7099).

Паненко Василий Сергеевич, 1910, г. Кемерово, призван Кемеровским ГВК, красноармеец, пулеметчик, 856 стрелковый полк, 150 стрелковая дивизия, член ВКП(б), погиб 08.12.1942, похоронен р-н д. Черепы, Бельский р-н, Смоленская обл. (ЦАМО РФ, оп. 18001, д. 1388, л. 20; дон. 7610 с., 1943, № в эл. архиве 7100).

Панин Василий Александрович, 1904, Воронежская обл., призван Кемеровским ГВК, сержант, пропал без вести 20.01.1943 (ЦАМО РФ, дон. 45591с., 1946; архив Центрального РВК г. Кемерово, д. 2, л. 853, № в эл. архиве 7101).

Панин Василий Иванович, красноармеец, пропал без вести 06.1942 (архив Рудничного РВК г. Кемерово, д. 98, л. 129, № в эл. архиве 7102).

Панин Василий Павлович, 1920, г. Кемерово, призван Кемеровским ГВК, красноармеец, минометчик, 22

гвардейский добровольческий стрелковый полк, 8 гвардейская добровольческая дивизия, погиб 10.12.1943, похоронен сев. окр. с. Чичелевки, Кировоградская обл., УССР (ЦАМО РФ, оп. 18002, д. 124, л. 19 об., № в эл. архиве 7103).

Панин Василий Федорович, 1911, г. Кемерово, призван Кемеровским ГВК, лейтенант, заместитель командира батареи, погиб 12.02.1942, похоронен д. Глухая Кересть, Новгородский р-н, Ленинградская (ныне Новгородская) обл. (ЦАМО РФ, оп. 818883, д. 1092, л. 12, № в эл. архиве 7104).

Панин Григорий Сергеевич, г. Кемерово, призван Кемеровским ГВК, красноармеец, 2 взвод, 6 гвардейский воздушно-десантный полк, 1 гвардейская воздушно-десантная дивизия, умер от ран 25.12.1943, похоронен г. Кобеляки, Полтавская обл., УССР (ЦАМО РФ, дон. 4878 с., 1944; архив Центрального райсо г. Кемерово, п. д. 200, № в эл. архиве 7105).

Панин Леонид Сергеевич, 1908, г. Кемерово, призван Кемеровским ГВК, красноармеец, 1248 стрелковый полк, 376 стрелковая дивизия, умер от ран 19.01.1942, 465 отдельный медсанбат, похоронен д. Гачево, Большелубянский с/с, Чудовский р-н, Ленинградская обл. (ЦАМО РФ, вх. 22509 с., 1942, л. 39; оп. 818883 с., д. 1316, л. 40; дон. 22509 с., 1942, № в эл. архиве 7106).

Панин Михаил Сергеевич, г. Кемерово (информатор: племянник Филипкин А.И., т. а. редколлегии, п. 11, л. 41, № в эл. архиве 7107).

Панин Сергей Петрович, пропал без вести 12.1942 (№ в эл. архиве 7108).

Панихидников Иван Артамонович, сержант, пропал без вести 03.1942 (архив Рудничного РВК г. Кемерово, д. 98, л. 128, № в эл. архиве 7109).

Панишев Иван Антонович, д. Смолино, Кемеровский р-н, Кемеровская обл., капитан, старший политрук, пропал без вести (информатор: Сизов К.А., т. а. редколлегии, п. 23, л. 42, № в эл. архиве 7110).

Панков Алексей Иванович, 1912, г. Кемерово, призван Кемеровским ГВК, красноармеец, наводчик, 856 стрелковый полк, 150 стрелковая дивизия, погиб 09.12.1942, похоронен д. Дубровка, Бельский р-н, Смоленская обл. (ЦАМО РФ, дон. 14227 с., 1943, № в эл. архиве 7111).

Панков Владимир Иосифович, 1910, г. Челябинск, младший сержант, пулеметчик, пропал без вести 30.06.1944 (архив Центрального РВК г. Кемерово, д. 3, л 281, № в эл. архиве 7112).

Панкратов Александр Семенович, г. Киров, призван Кемеровским ГВК, красноармеец, 315 стрелковая дивизия, пропал без вести 02.1942, г. Сталинград (ныне г. Волгоград) (ЦАМО РФ, дон. 165577 с., 1945; архив Центрального РВК г. Кемерово, д. 2, л. 863, № в эл. архиве 7113).

Панкрушин Николай Степанович, 1925, ст. Танчиха, Алтайский край, призван Кемеровским ГВК, красноармеец, стрелок, пропал без вести 03.1944 (ЦАМО РФ, оп. 977520, д. 19, л. 124, № в эл. архиве 7114).

Панкстьянов Михаил Никифорович, г. Кемерово, красноармеец, стрелок, 667 стрелковый полк, пропал без вести 27.09.1942 (архив Центрального РВК г. Кемерово, д. 3, л. 353, № в эл. архиве 7115).

Панов Алексей Михайлович, красноармеец (архив Рудничного РВК г. Кемерово, д. 98, л. 125, № в эл. архиве 7116).

Панов Алексей Федосеевич, красноармеец, пропал без вести 05.1944 (архив Рудничного РВК г. Кемерово, д. 98, л. 129, № в эл. архиве 7117).

Панов Андрей Кириллович, пропал без вести 07.1941 (№ в эл. архиве 7118).

Панов Антон Васильевич, 1915, Новосибирская обл., призван Кемеровским ГВК, красноармеец, стрелок, 265 стрелковая дивизия, погиб 28.08.1942 (ЦАМО РФ, дон. 25924 с., 1942, № в эл. архиве 7119).

Панов Аркадий Иванович, 1923, д. Геранчи, Оханский р-н, Пермская обл., пропал без вести 11.1942 (ЦАМО РФ, дон. 39223 с., 1946; архив Центрального РВК г. Кемерово, д. 3, л. 879, № в эл. архиве 7120).

Панов Иван Васильевич, погиб 22.08.1942 (№ в эл. архиве 7121).

Панов Павел Андреевич, 1924, призван Центральным РВК г.Кемерово, младший сержант, погиб 24.07.1944, г. Кременец, Тернопольская обл. (архив Кемеровского ОВК, д. 87, т. 3, л. 802, № в эл. архиве 7122).

Панов Павел Максимович, 1907, г. Кемерово, призван Кемеровским ГВК, красноармеец, стрелок, 161 стрелковый полк, 53 стрелковая дивизия, п/п 47843, умер от ран 26.08.1944, 1369 эвакуационный госпиталь, похоронен д. Вана Нурсы (м. Ванн-Нурм), р-н Рыуге, ЭССР (ЦАМО РФ, оп. 18002, д. 1084, л. 126; дон. 71232 с., 1944; архив Центрального РВК г. Кемерово, д. 3, л. 292, № в эл. архиве 7123).

Панов Петр Петрович, погиб 10.02.1943 (№ в эл. архиве 7124).

Панов Семен Матвеевич, 1914, д. Новощербаки, Здвинский р-н, Новосибирская обл., призван Кемеровским ГВК, красноармеец, стрелок, пропал без вести 02.1943 (ЦАМО РФ, оп. 977520, д. 114, л. 204; оп. 18004, д. 626, л. 116; архив Рудничного РВК г. Кемерово, д. 98, л. 128, № в эл. архиве 7125).

Панов Федор Игнатьевич, 1911, д. Грязнова, Прохоровский р-н, Курская обл., призван Кемеровским ГВК, красноармеец, пропал без вести 03 (05).1944 (ЦАМО РФ, оп. 977520, д. 114, л. 208; архив Рудничного РВК г. Кемерово, д. 98, л. 128, № в эл. архиве 7126).

Пантелеев Валентин Павлович, 1914, с. Крапивино, Крапивинский р-н, Кемеровская обл., сержант, погиб 22.12.1943 (ЦАМО РФ, дон. 51921 с., 1950; архив Центрального РВК г. Кемерово, д. 2, л. 815; архив Центрального райсо г. Кемерово, п. д. 246, № в эл. архиве 7127).

Пантюхов Федор Степанович, красноармеец, 72 стрелковый полк (архив Рудничного РВК г. Кемерово, д. 98, л. 126, № в эл. архиве 7128).

Пантюшкин Кузьма Матвеевич, 1918, красноармеец, погиб 15.01.1948 (№ в эл. архиве 7129).

Панфилов Василий Кириллович, 1925 (1926), с. Боровиково, Павловский р-н, Алтайский край, призван Кемеровским ГВК, сержант, командир орудия, 181 Знаменская танковая бригада, погиб 09.04.1945, похоронен п. Шверцен, Австрия (ЦАМО РФ, оп. 18003, д. 629, л. 88; дон. 59682 с., 1945; архив Центрального РВК г. Кемерово, д. 2, л. 864, № в эл. архиве 7130).

Панфилов Владимир Васильевич (№ в эл. архиве 7131).

Панфилов Владимир Степанович, 1924, г. Кемерово, призван Кемеровским ГВК, красноармеец, телефонист, 127 стрелковый корпус, умер от ран 27.03.1945, похоронен д. Безе-Гурне, Тарнобжегское воев., Тшчанский уезд, Польша (ЦАМО РФ, оп. 18003, д. 626, л. 2, № в эл. архиве 7132).

Панфилов Леонид Михайлович, г. Кемерово, призван Кемеровским ГВК, красноармеец, курсант, 137 отдельный стрелковый батальон, пропал без вести 09.1942, р-н Синяви-

но, Мгинский р-н, Ленинградская обл. (ЦАМО РФ, оп. 818883 с., д. 1450, л. 126, № в эл. архиве 7133).

Панфилов Николай Дмитриевич, 1922, с. Боровка, Матвеевский р-н, Куйбышевская (ныне Оренбургская) обл., призван в 1941 Центральным РВК г. Кемерово, красноармеец, пропал без вести 10 (12).1944 (ЦАМО РФ, оп. 977523, д. 154, л. 545, № в эл. архиве 7134).

Панфилов Николай Семенович, 1915, г. Кемерово, призван Кемеровским ГВК, красноармеец, 151 отдельная стрелковая бригада, 11 армия, умер от ран 22.08.1942, 2313 полевой подвижной госпиталь, похоронен д. Иваново, Полавский р-н, Ленинградская обл. (ЦАМО РФ, оп. 818883 с., д. 85, л. 3 об.; ф. 2313, оп. 1, д. 1, л. 19, место хран. ВМА, доп. свед. 5 отд., 2 хран., д. 2, л. 11; дон. 22224 с., 1942, № в эл. архиве 7135).

Панченко Митрофан Федорович, пропал без вести в 1941 (№ в эл. архиве 7136).

Панчуков Николай Феоктистович (№ в эл. архиве 7137).

Панькин Александр Александрович, 1903, призван в 1941 Кемеровским ГВК, 08.11.1941 отправлен на фронт из г. Томска, пропал без вести 03.1942, с. Артюхино, Чевиха-Липский Бор, под г. Ленинградом (информатор: вдова Кустикова А. И., т. а. редколлегии, п. 6, л. 5, № в эл. архиве 7138).

Паньков Кузьма Семенович, 1925, п. Чебаркуль, Челябинская обл., призван Кемеровским ГВК, красноармеец, стрелок, 51 стрелковый полк, 18 гвардейская стрелковая дивизия, погиб 20.10.1944, похоронен м. Думбель, Вост. Пруссия (ЦАМО РФ, дон. 106578 с., 1944, № в эл. архиве 7139).

Паньченко Павел Петрович, 1907, д. Прокопьево, Прокопьевский (ныне Ступишинский) с/с, Тяжинский р-н, Кемеровская обл., призван Кемеровским ГВК, красноармеец, стрелок, пропал без вести 09.1943 (ЦАМО РФ, оп. 18004, д. 523, л. 145, № в эл. архиве 7140).

Паньшин Семен Александрович, 1922, Каменский р-н, Алтайский край, призван Кемеровским ГВК, красноармеец, пропал без вести 10.1942 (ЦАМО РФ, оп. 18004, д. 538, л. 25; архив Рудничного РВК г. Кемерово, д. 98, № в эл. архиве 7141).

Панюшкин Кузьма Матвеевич, 1918, д. Кульмеж, ст. Кадошкино, Инсарский р-н, МордАССР, призван Кемеровским ГВК, красноармеец, пропал без вести 06.1945 (ЦАМО РФ, дон. 65106 с., 1947; д. 51/27, т. 1, 1989; архив Центрального РВК г. Кемерово, д. 2, лл. 824, 827, № в эл. архиве 7142).

Папанов Василий Матвеевич, 1925, Алтайский край, призван Кемеровским ГВК, красноармеец, стрелок, 47 Невельская ордена Суворова стрелковая дивизия, погиб 17.12.1943, похоронен д. Савенки, Городокский р-н, Витебская обл., БССР (ЦАМО РФ, дон. 4684 с., 1944; оп. 18002, д. 57, л. 4; т. а. редколлегии, д. 5, л. 345, № в эл. архиве 7143).

Папахин Григорий Петрович, 1909, Барановский с/с, Кемеровский р-н, Кемеровская обл., погиб 08.1943 (архив Березовского ГВК, д. 19, лл. 31, 50, № в эл. архиве 7144).

Папежай Ефим Моисеевич, д. Александровка, Убинский р-н, Новосибирская обл., гвардии красноармеец, стрелок, п/п 24492, пропал без вести 06.06.1943 (архив Центрального РВК г. Кемерово, д. 3, л. 297, № в эл. архиве 7145).

Папенко Иван Васильевич, красноармеец, 856 стрелковый полк, пропал без вести 08.12.1942 (ЦАМО РФ, дон. 23258 с., 1943, № в эл. архиве 7146).

Папков Алексей Иванович, 1912, д. Слобода, Астапковский с/с, Рославльский р-н, Смоленская обл., призван в 1942 Кемеровским ГВК, красноармеец, стрелок, 856 стрелковый полк, 150 стрелковая дивизия, погиб 09.12.1942, похоронен д. Дубровка, Бельский р-н, Смоленская обл. (ЦАМО РФ, оп. 977520, д. 3207, л. 57; оп. 18001, д. 165, л. 36, № в эл. архиве 7147).

Папушев Василий Сергеевич, 1923, д. Зарослово, Булаевский р-н, Омская (ныне Северо-Казахстанская) обл., красноармеец, пропал без вести 05.1944 (ЦАМО РФ, дон. 22303, 23.08.1944; архив Кемеровского РВК, д. 75, л. 76, № в эл. архиве 7148).

Парамонов Борис Иванович, погиб 01.12.1943 (№ в эл. архиве 7149).

Парамонов Петр Федорович, 1908, д. Кулаково, Тисульский р-н, Кемеровская обл., призван Кемеровским ГВК, красноармеец, стрелок, пропал без вести 06.1942 (ЦАМО РФ, оп. 977520, д. 911, л. 36; архив Рудничного РВК г. Кемерово, д. 98, л. 129, № в эл. архиве 7150).

Парахин Илья Петрович, 1912, д. Хмелевка, Кемеровская обл., призван 16.11.1941 Кемеровским ГВК, красноармеец, стрелок, 73 стрелковый полк, беспартийный, умер от ран 24.04.1942, 3141 эвакуационный госпиталь, похоронен кладб., г. Соликамск, Пермская обл. (ЦАМО РФ, оп. 818883 с., д. 942, л. 165; оп. 1, д. 2, л. 18, место хран. ВМА, доп. свед. 1 отд., 11 хран.; информатор: племянница Тихомирова Н.Я., т. а. редколлегии, п. 20, л. 4, № в эл. архиве 7151).

Парахин Ф. М. (информатор: Серебренников П. С., № в эл. архиве 7152).

Парахин Яков Петрович, 1906, Барзасский с/с, Кемеровский р-н, Кемеровская обл., красноармеец, пропал без вести 08.1943 (архив Березовского ГВК, д. 017, лл. 48, 67, № в эл. архиве 7153).

Паращук Иван Григорьевич, сержант, пропал без вести 08.1943 (№ в эл. архиве 7154).

Парихнов Василий Яковлевич, 1920, г. Кемерово, призван Кемеровским ГВК, красноармеец, стрелок, 303 стрелковая дивизия, пропал без вести 19.07.1942, г. Воронеж (ЦАМО РФ, оп. 818883 с., д. 1824, л. 58, № в эл. архиве 7155).

Парошин Иван Евгеньевич, 1897, д. Серебренково, Алейский р-н, Алтайский край, призван в 1941 Кемеровским ГВК, красноармеец, пехотинец, взвод противовоздушной обороны, 23 стрелковый полк, полевая почтовая станция 1495, пропал без вести 10.1942 (ЦАМО РФ, оп. 977522, д. 398, л. 450; дон. 40088 с., 1949; архив Центрального РВК г. Кемерово, д. 2, л. 814, № в эл. архиве 7156).

Парфенов Порфирий Ефимович, 1923, красноармеец, минометчик, пропал без вести 27.08.1942 (архив Центрального РВК г. Кемерово, д. 3, л. 358; архив Центрального райсо г. Кемерово, п. д. 127, № в эл. архиве 7157).

Парфенов Яков Андреевич, 1911, призван Кемеровским ГВК, красноармеец, автоматчик, пропал без вести 12.1942 (ЦАМО РФ, оп. 18004, д. 523, л. 139, № в эл. архиве 7158).

Пархоменко Гавриил Иванович, погиб 19.03.1943 (№ в эл. архиве 7159).

Пархоменко Михаил Иванович, 1917, погиб 09.01.1942 (информатор: Серников Ф. Г., № в эл. архиве 7160).

Пархомчик Борис Николаевич, 1923, г. Кемерово, гвардии красноармеец, умер от ран 09.12.1943, похоронен г. Лесняки, Яготинский р-н, Полтавская (Киевская) обл., УССР (архив Центрального РВК г. Кемеро-

во, д. 3, л. 303, № в эл. архиве 7161).

Парчанов Василий Яковлевич, 1920, г. Кемерово, красноармеец, стрелок, 303 стрелковая дивизия, пропал без вести 19.07.1942, г. Воронеж (ЦАМО РФ, дон. 29103 с., 1942, № в эл. архиве 7162).

Паршаев Иван Васильевич, 1905, Тогучинский р-н, Новосибирская обл., призван Кемеровским ГВК, красноармеец, пропал без вести 12.1944 (ЦАМО РФ, оп. 18004, д. 1373, л. 148, № в эл. архиве 7163).

Паршев Виктор Алексеевич, 1911, г. Саратов, призван Кировским РВК г. Кемерово, старший сержант, командир отделения, 64 гаубичный артиллерийский полк, умер от ран 19.07.1942, похоронен г. Мариинск (ЦАМО РФ, дон. 21984 с., 1942, № в эл. архиве 7164).

Паршин Александр Николаевич, 1921, г. Кемерово, призван Кемеровским ГВК, заместитель политрука, минометчик, 258 стрелковая дивизия, пропал без вести 19.09.1942 (ЦАМО РФ, оп. 818883 с., д. 1929, л. 105 об., № в эл. архиве 7165).

Паршин Дмитрий Николаевич, 1899, с. Герасимово, Нижнедевицкий р-н, Воронежская обл., красноармеец, пропал без вести 01.1943 (архив Центрального РВК г. Кемерово, д. 2, л. 890; архив Центрального райсо г. Кемерово, п. д. 90; ЦАМО РФ, оп. 18004, д. 2610, л. 45, № в эл. архиве 7166).

Паршин Иван Михайлович, 1919, г. Кемерово, призван Кемеровским ГВК, лейтенант, командир стрелковой роты, 1314 стрелковый полк, 17 Бобруйская стрелковая дивизия, погиб 20.03.1945, похоронен дивиз. кладб., вост. окр. г. Браунсберг, Вост. Пруссия (ныне г. Бранево, Польша) (ЦАМО РФ, оп. 11458, д. 742, л. 193 об., № в эл. архиве 7167).

Пасевич Михаил Никифорович, 1922, гвардии красноармеец, 374 отдельная рота химической защиты, погиб 22.09.1943, похоронен х. Шевченко, Черниговский р-н, Черниговская обл., УССР (ЦАМО РФ, дон. 23435 н/с, 17.08.1943; архив Центрального РВК г. Кемерово, д. 3, лл. 336, 367, № в эл. архиве 7168).

Паскар Соломон Фишелевич, 1897, г. Одесса, красноармеец, погиб 17.05.1942, похоронен с. Савинцы, Сталинградская (ныне Волгоградская) обл. (ЦАМО РФ, дон. 11903 с., 1942; архив Центрального РВК г. Кемерово, д. 2, лл. 832, 842, № в эл. архиве 7169).

Пастухов Иван Иванович, 18.08.1918, г. Стерлитамак, БашкССР, призван в 1939 Кемеровским ГВК, старший сержант, командир отделения, 12 кавалерийская дивизия, кандидат в члены ВКП(б), умер от ран 26.05.1943, 2148 эвакогоспиталь, похоронен брат. мог., город. кладб., г. Могилев-Подольск, Винницкая обл., УССР (ЦАМО РФ, оп. 18002, д. 468, л. 42; дон. 37068 с., 1944; ф. 2148, оп. 1, д. 3, л. 6, место хран. ВМА, доп. свед. 5 отд., 24 хран., д. 1; архив Центрального райсо г. Кемерово, п. д. 863; информатор: сестра Евтушенко А.И., т. а. редколлегии, п. 17, л. 36, № в эл. архиве 7170).

Пастухов Николай Иванович, 19.12.1923, х. Владимирский, г. Стерлитамак, БашкАССР, призван в 1942 Кемеровским ГВК, младший лейтенант, командир взвода, Томское артиллерийское училище, 1316 истребительный противотанковый артиллерийский полк, войсковая часть 77041, погиб 19.12.1943, похоронен сад, сев. окр. с. Михайловка, Красносельский р-н, Кировоградская (Ленинградская) обл. (ЦАМО РФ, оп. 11458, д. 600, л. 70; информатор: сестра Евтушенко А.И., т. а. редколлегии, п. 13, л. 25; п. 17, л. 36, № в эл. архиве 7171).

Пастухов Федор Харитонович, 1923, с. Таловка, Змеиногорский р-н, Алтайский край, призван 15.04.1942 Кемеровским ГВК, красноармеец, разведчик, 85 корпусный артиллерийский полк, погиб 17.03.1944, похоронен брат. мог., 50 км дороги Крикино (Кейлино) - Райга, Нарвский р-н, ЭССР (ЦАМО РФ, оп. 18002, д. 193, л. 142; дон. 19212 с., 1944; архив Центрального РВК г. Кемерово, д. 4, л. 432, д. 3, л. 283; информатор: сестра Пастухова М.Х., т. а. редколлегии, п. 15, л. 162; п. 16, л. 63, № в эл. архиве 7172).

Пастухов Харитон Сергеевич, 1898, г. Кемерово, призван Кемеровским ГВК, красноармеец, 60 стрелковый полк, умер от ран 16.09.1943, 2190 хирургический полевой подвижной госпиталь, похоронен госп. кладб., лес, 3 км юго-зап. ст. Б. Вишеры, Маловишерский р-н, Ленинградская обл. (ЦАМО РФ, ф. 2190, оп. 1, д. 4, л. 5, место хран. ВМА, доп. свед. 2 отд., 43 хран., д. 3, л. 4; оп. 18001, д. 933, л. 67, № в эл. архиве 7173).

Пасюков Павел Николаевич, пропал без вести 26.03.1945 (№ в эл. архиве 7174).

Патриков Александр Васильевич, пропал без вести 09.1941 (№ в эл. архиве 7175).

Патрин Николай Тимофеевич, 1923, г. Кемерово, призван Кемеровским ГВК, старший сержант, санинструктор, 106 стрелковый полк, 29 стрелковая дивизия, полевая почта 26684, погиб 12.01 (02).1944, похоронен с. Заполье (с. Костюки), Сиротинский р-н, Витебская обл., БССР (ЦАМО РФ, оп. 18002, д. 314, л. 166; дон. 7788 с., 1944; архив Центрального РВК г. Кемерово, д. 3, л. 382, № в эл. архиве 7176).

Патрин Петр Степанович, пропал без вести 08.1941 (№ в эл. архиве 7177).

Патрохалин Федор Карпович (Карлович), 1909, с. Паклино, Баевский р-н, Алтайский край, призван Кемеровским ГВК, красноармеец, артиллерист, войсковая часть 483, п/п 167 "А", пропал без вести 01.1943 (ЦАМО РФ, оп. 977520, д. 763, л. 157; архив Рудничного РВК г. Кемерово, д. 98, л. 129, № в эл. архиве 7178).

Патрушев Артем Михайлович, 1911, Кемеровская обл., призван Кемеровским ГВК, гвардии сержант, командир отделения, 66 гвардейская стрелковая дивизия, п/п 44746, погиб 13.07.1943, похоронен с. Ольховатка, Ивнянский р-н, Курская (ныне Белгородская) обл. (ЦАМО РФ, оп. 18001, д. 285, л. 185; дон. 26970 с., 1943; архив Центрального РВК г. Кемерово, д. 3, л. 343, № в эл. архиве 7179).

Патрушев Никифор Иванович, 1916, Каменский с/с, Куйбышевский р-н, Новосибирская обл., призван в 1942 Кемеровским ГВК, старший сержант, командир отделения, 67 гвардейский стрелковый полк, 22 гвардейская Рижская стрелковая дивизия, член ВКП(б), погиб 08.05.1945, похоронен д. Андулски, Салдусский уезд, ЛатвССР (ЦАМО РФ, оп. 18003, д. 798, л. 333; оп. 977523, д. 112, л. 224; дон. 68054 с., 1945, № в эл. архиве 7180).

Паутов Евстафий Петрович, 1922, д. Кур-Искитим, Кемеровский р-н, Кемеровская обл., призван в 1941 Кемеровским ГВК, красноармеец, пропал без вести 08.1942 (ЦАМО РФ, дон. 92082 с., 1946; оп. 18004, д. 870, л. 59, № в эл. архиве 7181).

Паутов Максим Васильевич, 1901, красноармеец, погиб в финском концлагере 24.09.1941 (ЦАМО РФ, доп. 740/11877, 30.04.1956, архив Кемеровского РВК, д. 1, л. 23, № в эл. архиве 7182).

Пахильченко Федор Михайлович, 1919, младший военный техник,

893 штурмовой авиационный полк, пропал без вести 03.08.1942 (архив Новосибирского ОВК, № в эл. архиве 7183).

Пахирко Егор Сидорович, 1919, Кемеровская обл., красноармеец, 65 стрелковая дивизия, умер от ран 06.02.1944, 456 медсанбат, 379 стрелковая дивизия, похоронен мог. 12, 100 м зап. д. Покалово, Невельский р-н, Калининская (ныне Псковская) обл. (ЦАМО РФ, ф. 456, оп. 1, д. 3, л. 9, место хран. ВМА, № в эл. архиве 7184).

Пахнычев Алексей Прокопьевич, 1910, г. Калуга, призван Кемеровским ГВК, красноармеец, стрелок, пропал без вести 03.1944 (ЦАМО РФ, оп. 977520, д. 793, л. 34 об., № в эл. архиве 7185).

Паховцев Никита Антонович, 1906, д. Яковлевка, Горьковский с/с, Горьковский р-н, Омская обл., призван Кемеровским ГВК, красноармеец, стрелок, пропал без вести 10.1944 (ЦАМО РФ, оп. 977520, д. 642, л. 212, № в эл. архиве 7186).

Пахомов Аким Александрович, г. Кемерово, призван Кемеровским ГВК, сержант, командир отделения, 569 стрелковый полк, 161 стрелковая дивизия, погиб 15.08.1942, похоронен сев. с. Подгорного, Семилукский р-н, Воронежская обл. (ЦАМО РФ, оп. 818883 с., д. 2022, л. 44 об., № в эл. архиве 7187).

Пахомов Александр Михайлович, 1919, г. Кемерово, призван Кемеровским ГВК, красноармеец, пулеметчик, 438 отдельный пулеметный батальон, 87 стрелковая дивизия, погиб 20.12.1942, похоронен с. Гнилоаксайское (ЦАМО РФ, оп. 18001, д. 1215, л. 17, № в эл. архиве 7188).

Пахомов Анатолий Михайлович, летчик-истребитель, погиб (информатор: Сизов К.А., т. а. редколлегии, п. 23, л. 42, № в эл. архиве 7189).

Пахомов Павел Федорович, 1918, г. Кемерово, призван Кемеровским ГВК, старший сержант, командир отделения, 479 стрелковый полк, 149 стрелковая дивизия, умер от ран 07.02.1945, 2067 хирургический полевой подвижной госпиталь, похоронен мог. 2, кладб. советских воинов, г. Равич, Лещинское воев., Польша (ЦАМО РФ, ф. 2067, оп. 1, д. 2, л. 7, место хран. ВМА, доп. свед. 2 отд., 43 хран.; оп. 18003, д. 316, л. 105; дон. 30048 с., 1945; д. 51/24, т. 8-81, № в эл. архиве 7190).

Пахомов Сергей Кузьмич, 1903, Мантуровский р-н, Курская обл., призван Кемеровским ГВК, старшина, 37 гвардейский стрелковый полк, 12 гвардейская стрелковая дивизия, погиб 05.10.1943, похоронен д. Глушец, Брагинский р-н, Полесская обл. (ЦАМО РФ, дон. 43366 с., 1943, № в эл. архиве 7191).

Пачковский Франк Иванович, 1903, г. Кемерово, призван Кемеровским ГВК, красноармеец, 660 отдельный стрелковый батальон, 376 стрелковая дивизия, погиб 10.02.1942, похоронен 200 м южн. д. Острова (ЦАМО РФ, оп. 818883 с., д. 1315, л. 22, № в эл. архиве 7192).

Пашанин Александр Сергеевич, 1923, Шумихинский (ныне Береговой) с/с, Кемеровский р-н, Кемеровская обл., красноармеец, штурмовой батальон, 200 стрелковая дивизия, погиб 03.11.1943, р-н д. Стрельцы, Лычковский (ныне Демянский) р-н, Ленинградская (ныне Новгородская) обл. (архив Кемеровского РВК, д. 1, лл. 214, 215, № в эл. архиве 7193).

Пашанин Михаил Васильевич, 1910, д. Шумиха, Кемеровский р-н, Кемеровская обл., гвардии красноармеец, стрелок, 51 гвардейская Краснознаменная стрелковая дивизия, умер от ран 06.10.1944, 62 отдельный медсанбат, похоронен брат. мог., д. Агалай, Шяуляйский уезд, ЛитССР (архив Кемеровского РВК, д. 32, л. 253; ЦАМО РФ, оп. 18002, д. 1303, л. 228, № в эл. архиве 7194).

Пашин Александр Александрович, 1912, г. Кемерово, призван Кемеровским ГВК, красноармеец, 947 стрелковый полк, 268 стрелковая дивизия, пропал без вести 01.10.1941 (ЦАМО РФ, оп. 818883 с., д. 601, л. 34, № в эл. архиве 7195).

Пашин Алексей Иванович, 1923, д. Березово, Кемеровская обл., красноармеец, пропал без вести 05.1943 (архив Кемеровского РВК, д. 75, л. 77, № в эл. архиве 7196).

Пашин Гавриил Николаевич, сержант, механик-водитель танка Т-34 (архив Кемеровского РВК, д. 32, л. 276, № в эл. архиве 7197).

Пашин Петр Васильевич, 1904, младший сержант, погиб 24.05.1945 (№ в эл. архиве 7198).

Пашинский Вячеслав Казимирович, младший сержант (архив Рудничного РВК г. Кемерово, д. 98, л. 125, № в эл. архиве 7199).

Пащенко Владимир Александрович, 1924, с. Шахта, Ворошиловградская обл., УССР, призван в 1942 Центральным РВК г. Кемерово, красноармеец, пропал без вести 01.1944 (ЦАМО РФ, оп. 977523, д. 375, л. 221, № в эл. архиве 7200).

Пащенко Дмитрий Алексеевич, 1925, г. Кемерово, призван Кемеровским ГВК, красноармеец, стрелок, 628 (618) стрелковый полк, 215 Смоленская стрелковая дивизия, погиб 26.03.1944, похоронен брат. мог., 200 м сев. д. Косачи, Витебская обл., БССР (ЦАМО РФ, оп. 18002, д. 407, л. 54; дон. 34242 с., 1944, № в эл. архиве 7201).

Паюшкин Константин Матвеевич, пропал без вести 20.09.1942 (№ в эл. архиве 7202).

Педаг Виктор Иванович, 1923, г. Запорожье, УССР, призван Кемеровским ГВК, младший командир, стрелок, пропал без вести 03.1944 (ЦАМО РФ, оп. 977520, д. 274, л. 235, № в эл. архиве 7203).

Педак Виктор Яковлевич, курсант, отдельный учебный батальон, в/ч 352, 1640 полевая почта связи, пропал без вести 18.09.1942 (архив Центрального РВК г. Кемерово, д. 3, л. 362, № в эл. архиве 7204).

Пекинев Николай Иванович, 1912, Люпановский с/с, Омская обл., красноармеец, пропал без вести 12.1941 (архив Центрального РВК г. Кемерово, д. 2, л. 816, № в эл. архиве 7205).

Пеличев Николай Иванович, д. Онесово, Подпорожский р-н, Ленинградская обл., старший сержант, погиб 14.09.1944, Кандалакшское направление, Карельский фронт (архив Кемеровского РВК, д. 1, л. 237, № в эл. архиве 7206).

Пелоногов Афанасий Фомич, 1914, г. Кемерово, призван Кемеровским ГВК, старший сержант, командир отделения, 1005 стрелковый полк, погиб 08.03.1943, похоронен п. Тельмана, Луганская обл. (ЦАМО РФ, оп. 18001, д. 243, л. 331, № в эл. архиве 7207).

Пензин Родион Никифорович, 1897, призван Кемеровским ГВК, 1058 стрелковый полк, 264 стрелковая дивизия, погиб 09.09.1942, похоронен д. Ожигово (ЦАМО РФ, оп. 818883 с., д. 382, л. 12, № в эл. архиве 7208).

Пенкин Александр Васильевич, 1903, д. Маручак, Кемеровский р-н, Кемеровская обл., погиб в 1942 (информатор: Леонова П. Е., № в эл. архиве 7209).

Пентюхов Федор Степанович, 1912, г. Кемерово, призван Кемеровским ГВК, сержант, шофер, 72 Ковенский стрелковый корпус, погиб 01.02 (24.01).1945, похоронен м. Обемицкен (Обелишкен), Вост. Пруссия (ЦАМО РФ, оп. 18003, д. 232, л. 36;

архив Центрального РВК г. Кемерово, д. 3, л. 284, № в эл. архиве 7210).

Первухин Дмитрий Андреевич, 1926, г. Кемерово, призван Рудничным РВК г. Кемерово, красноармеец, стрелок, 228 отдельная штрафная рота, умер от ран 27.02.1945, 81 отдельный медсанбат, похоронен м. Реец, Польша (ЦАМО РФ, ф. 4083, оп. 50856, д. 9, л. 6, место хран. ВМА, 47 хран., д. 1, л. 26; архив Рудничного РВК г. Кемерово, д. 98, л. 125, № в эл. архиве 7211).

Перебойнок Петр Николаевич, погиб при катастрофе 02.05.1944 (№ в эл. архиве 7212).

Перевозчиков Дмитрий Кирсанович, 1912, Кондраковский с/с, Барабинский р-н, Новосибирская обл., призван Кемеровским ГВК, красноармеец, наводчик, 3 стрелковый батальон, отдельный артиллерийский дивизион, погиб 02.12.1942, сев. окр. п. Холм-Жирковский, Сычевский р-н, Смоленская обл. (ЦАМО РФ, оп. 818883 с., д. 1809, л. 53; архив Центрального РВК г. Кемерово, д. 3, л. 345, № в эл. архиве 7213).

Перегоедов Сергей Герасимович, 1901, д. Конево, Барабинский р-н, Новосибирская обл., призван Кемеровским ГВК, красноармеец, пропал без вести 02.1945 (ЦАМО РФ, дон. 65106 с., 1947; архив Центрального райсо г. Кемерово, п. д. 180, № в эл. архиве 7214).

Передко Алексей Павлович, д. Бобровка, Шипуновский р-н, Алтайский край, красноармеец, 952 стрелковый полк, погиб 02.09.1942, похоронен д. Ивановская, Мгинский р-н, Ленинградская обл. (ЦАМО РФ, дон. 12384 с., 1943, № в эл. архиве 7215).

Перепадин Николай Арсентьевич, 1924, призван Кемеровским ГВК, красноармеец, связист, гвардейский отдельный лыжный батальон, 16 гвардейская стрелковая дивизия, погиб 20.03.1943, похоронен д. Верховое, Всходский р-н, Смоленская обл. (ЦАМО РФ, дон. 14168 с., 1943, № в эл. архиве 7216).

Перепелицын Григорий Игнатьевич, г. Кемерово (№ в эл. архиве 7217).

Перепелицын Николай Григорьевич, 1924, г. Кемерово, призван 16.08.1943 Кемеровским ГВК, старший сержант, командир отделения, 21 истребительный батальон, член ВКП(б), умер от ран 09.04.1945, 655 хирургический полевой подвижной госпиталь, похоронен мог. 10, брат. кладб., 700 м сев.-зап. кирпичного завода, ст. Зеепотен, Вост. Пруссия (ЦАМО РФ, ф. 655, оп. 1, д. 4, л. 31а об., место хран. ВМА, доп. свед. 15 хран.; дон. 50812 с., 1945; дон. 82841, 1947; оп. 977520, д. 579, л. 154, № в эл. архиве 7218).

Перепелыкин Яков Николаевич, 1909, г. Кемерово, призван Кемеровским ГВК, красноармеец, стрелок, 277 стрелковая дивизия, 5 армия, погиб 21.03.1944, похоронен 500 м зап. д. Бобовики, Витебский р-н, Витебская обл., БССР (ЦАМО РФ, оп. 18002, д. 201, л. 216, № в эл. архиве 7219).

Переплетчиков Зелик Леонтьевич, 1905, г. Иркутск, призван Кемеровским ГВК, красноармеец, пропал без вести 12.1941 (ЦАМО РФ, дон. 17680 с., 1947; архив Центрального РВК г. Кемерово, д. 2, л. 897; д. 4, л. 428, № в эл. архиве 7220).

Пересыпкин Иван, 1924, Новосибирская обл., погиб (информатор: Пирогов Н.К., т. а. редколлегии, п. 24, л. 3, № в эл. архиве 7221).

Пересыпкин Николай, 1926, Новосибирская обл., погиб (информатор: Пирогов Н.К., т. а. редколлегии, п. 24, л. 3, № в эл. архиве 7222).

Перешетин Константин Степанович, 1922, с. Перемитино, Нестеровский с/с, Парабельский р-н, Новосибирская обл., призван Кемеровским ГВК, красноармеец, 849 артиллерийский полк, умер от ран 29.11.1943, 313 отдельный медсанбат, похоронен д. Дахновка, Черкасский р-н, Киевская обл., УССР (ЦАМО РФ, ф. 313, оп. 1, д. 8, л. 18, место хран. ВМА, доп. свед. 47 хран., № в эл. архиве 7223).

Перков Иван Максимович, 1898, г. Кемерово, призван Кемеровским ГВК, гвардии красноармеец, помощник минометчика, 280 минометный полк, 32 армия, погиб 11.07.1944, 106 км дороги Медвежьегорск-Поры-озеро, КФССР (ЦАМО РФ, дон. 54596 с., 1944; архив Рудничного РВК г. Кемерово, д. 98, л. 125; архив Центрального РВК г. Кемерово, д. 3, л. 334, № в эл. архиве 7224).

Перлик (Пермен) Михаил Тимофеевич, 1923, г. Каховка, Николаевская (ныне Херсонская) обл., УССР, призван Кемеровским ГВК, красноармеец, курсант, отдельный учебный батальон, 150 стрелковая дивизия, 75 добровольческая стрелковая бригада омичей, 6 добровольческий стрелковый корпус сибиряков, погиб 28.11.1942, похоронен д. Кузьмино, Бельский р-н, Смоленская (ныне Калининская) обл. (ЦАМО РФ, оп. 818883, д. 2004, лл. 31 об., 44 об.; архив Центрального РВК г. Кемерово, д. 3, л. 308, № в эл. архиве 7225).

Перменов Алексей Ефимович, 1914, Сорокинский р-н, Алтайский край, призван Кемеровским ГВК, красноармеец, стрелок, пропал без вести 02.1945 (ЦАМО РФ, оп. 977520, д. 588, л. 94, № в эл. архиве 7226).

Перминов Алексей Никифорович, 1925, д. Шмаково, Устольменский р-н, Алтайский край, призван Кировским РВК г. Кемерово, красноармеец, пропал без вести 08.1944 (ЦАМО РФ, оп. 18004, д. 397, л. 153, № в эл. архиве 7227).

Перминов Николай Дмитриевич, г. Кемерово, погиб 05.1942 (архив Зырянского РВК, т. а. редколлегии, п. 29, л. 28, № в эл. архиве 7228).

Пермитин Игорь Евгеньевич, 1925, г. Томск, призван Кемеровским ГВК, сержант, стрелок, член ВЛКСМ, погиб 29.01.1945, похоронен р-н г. Будапешта (ЦАМО РФ, дон. 19174 с., 1945, № в эл. архиве 7229).

Пермяков Иван Никандрович, 1904, г. Кемерово, призван Кемеровским ГВК, красноармеец, артиллерист, 995 стрелковый полк, 263 стрелковая дивизия, погиб 17.08.1943, похоронен брат. мог., с. Красный Бор, Изюмский р-н, Харьковская обл., УССР (ЦАМО РФ, оп. 18001, д. 931, л. 125 об.; дон. 42804 с., 1943; архив Центрального райсо г. Кемерово, п. д. 224, № в эл. архиве 7230).

Пермяков Иван Прокофьевич, 3 отдельный стрелковый батальон, погиб 10.05.1942, похоронен д. Скорцево, Холмский р-н, Калининская обл. (архив Центрального РВК г. Кемерово, д. 3, л. 325, № в эл. архиве 7231).

Пермяков Николай Васильевич, 1908, г. Кемерово, призван Кемеровским ГВК, красноармеец, стрелок, 175 отдельная армейская штрафная рота, погиб 12.09.1944, похоронен юго-вост. окр. Воловице-Кенпа, Фольварк (ЦАМО РФ, оп. 18002, д. 1032, л. 27, № в эл. архиве 7232).

Пермяков Николай Иванович, красноармеец, 175 стрелковый полк (архив Рудничного РВК г. Кемерово, д. 98, л. 125, № в эл. архиве 7233).

Пермяков Петр Васильевич, 1908, г. Кемерово, призван Кемеровским ГВК, красноармеец, подносчик, 1028 стрелковый полк, 315 стрелковая дивизия, погиб 20.12.1942, похоронен зап. х. Максимовки, Н-Черский р-н, Сталинградская (ныне Волгоградская) обл. (ЦАМО РФ, оп. 18001, д. 1218, л. 4, № в эл. архиве 7234).

Пермяков Прокопий Михайлович, 1919, г. Кемерово, призван Кемеровским ГВК, красноармеец, стрелок, 326 стрелковый полк, 21 Пермская стрелковая дивизия, погиб 01.10.1941, похоронен д. Тененичи, Лодейнопольский р-н, Ленинградская обл. (ЦАМО РФ, оп. 818884 с., д. 69, л. 326, № в эл. архиве 7235).

Перов Василий Павлович, 1924, г. Кемерово, призван Кемеровским ГВК, гвардии красноармеец, телефонист, 84 гвардейская стрелковая дивизия, полевая почта 634, войсковая часть 100, умер от ран 26.08.1943, похоронен 1 км юго-вост.д. Беляевы Дворы, Карачевский р-н, Орловская обл. (ЦАМО РФ, дон. 38140 с., 1943; оп. 18001, д. 623, л. 211; архив Центрального РВК г. Кемерово, д. 3, л. 348, № в эл. архиве 7236).

Перов Иван Георгиевич, 1921, г. Кемерово, призван Кемеровским ГВК, сержант, командир отделения, 288 стрелковый полк, канд. в члены ВКП(б), умер от ран 17.12.1942, 4338 полевой подвижной госпиталь, похоронен мог. 53, кладб. 2, п. Крестцы, Ленинградская обл. (ЦАМО РФ, оп. 18001, д. 29, лл. 6, 7; дон. 557 с., 1943; архив Центрального РВК г. Кемерово, д. 3, л. 378, № в эл. архиве 7237).

Перуев Михаил Петрович, 1923, д. Березово, Кемеровский р-н, Кемеровская обл., призван Кемеровским ГВК, красноармеец, пропал без вести 12.1941 (ЦАМО РФ, дон. 29338 с.; архив Центрального РВК г. Кемерово, д. 2, л. 849, № в эл. архиве 7238).

Перуев Петр Павлович, 1904, д. Березово, Кемеровский р-н, Кемеровская обл., призван 09.1941 Кемеровским ГВК, красноармеец, беспартийный, погиб 19.10.1941 (ЦАМО РФ, дон. 17680 с., 1947; архив Центрального РВК г. Кемерово, д. 2, л. 893; архив Центрального райсо г. Кемерово, п. д. 83, № в эл. архиве 7239).

Перфилов Николай Николаевич, пропал без вести в 1943 (№ в эл. архиве 7240).

Перфильев Иван Константинович (т. а. редколлегии, п. 12, л. 41, № в эл. архиве 7241).

Перфильев Илья Степанович, 1918, г. Анжеро-Судженск, Кемеровская обл., призван Кемеровским ГВК, лейтенант, командир взвода, 1 батальон, 937 артиллерийский полк, 364 стрелковая дивизия, 1 армия, погиб 16.08.1942, похоронен 2.5 км вост. д. Сутоки, Залучский р-н, Ленинградская обл. (ЦАМО РФ, оп. 818883 с., д. 1357, л. 35, № в эл. архиве 7242).

Перфильев Михаил Александрович, 1924, призван Кемеровским ГВК, красноармеец, стрелок, 42 гвардейский стрелковый полк, 16 гвардейская стрелковая дивизия, погиб 16.03.1943, похоронен д. Высокая, Всходский р-н, Смоленская обл. (ЦАМО РФ, дон. 11269 с., 1943, № в эл. архиве 7243).

Перцев Борис Афанасьевич, 1926, г. Томск, призван Кемеровским ГВК, ефрейтор, радист, 549 армейский Смоленский минометный полк, 31 армия, погиб 27.10.1944, похоронен дивиз. кладб., д. Ракувек, Голдапский р-н, Сувальское воев., Вост. Пруссия (ЦАМО РФ, оп. 18002, д. 1275, л. 152 об., № в эл. архиве 7244).

Перцев Василий Львович, 1907, с. Михайловка, Чебулинский р-н, Кемеровская обл., призван в 1942 Центральным РВК г. Кемерово, красноармеец, стрелок, пропал без вести 09.1942 (ЦАМО РФ, оп. 977521, д. 375, л. 276, № в эл. архиве 7245).

Перцев Василий Матвеевич, 1903, призван Кемеровским ОВК, старший лейтенант, 36 отдельный восточный железнодорожный батальон, погиб 16.06.1944, п. Черемица, Городенковский р-н, Ивано-Франковская обл. (архив Кемеровского ОВК, д. 87, т. 3, л. 224, № в эл. архиве 7246).

Перцов Валентин, 1921, красноармеец, погиб 26.12.1949 (№ в эл. архиве 7247).

Першин Афанасий Александрович (архив Рудничного РВК г. Кемерово, д. 98, л. 126, № в эл. архиве 7248).

Першин Кузьма Иванович, 1904, д. Таволжанка, Юрлинский р-н, Пермская обл., призван Кемеровским ГВК, старший сержант, помкомвзвода, 273 стрелковый полк, погиб 09.02.1945, похоронен д. Чос, Венгрия (ЦАМО РФ, оп. 18003, д. 622, л. 204; дон. 592495, 03.06.1947; архив Кемеровского РВК, д. 19, л. 80, № в эл. архиве 7249).

Першин Петр, 1902, д. Михайловка, Силинский с/с, Кемеровский р-н, Кемеровская обл., погиб (информатор: Кирюхин Н. П., т. а. редколлегии, п. 29, л. 16, № в эл. архиве 7250).

Першин Семен Николаевич, 1921, с. Бутырино, Петуховский р-н, Курганская обл., красноармеец, стрелок, 30 стрелковый полк, пропал без вести 12.1941 (архив Центрального РВК г. Кемерово, д. 4, л. 240, 03.03.1978, № в эл. архиве 7251).

Першуков Андрон Парфилович, 1906, д. Осиновка, Осиновский с/с, Кемеровский р-н, Кемеровская обл., призван Кемеровским ГВК, красноармеец, стрелок, пропал без вести 05.1944 (ЦАМО РФ, оп. 977520, д. 952, л. 178, № в эл. архиве 7252).

Пескишев Николай Иванович, 1923, д. Баналда, Яранский р-н, Кировская обл., красноармеец, пропал без вести 12.1944 (архив Кемеровского РВК, д. 75, л. 76, № в эл. архиве 7253).

Пестерев Леонид Карпович, 1921, д. Староцицское, Павловский р-н, Алтайский край, призван 05.04.1942 Кемеровским ГВК, красноармеец, стрелок, пропал без вести 12.1943 (ЦАМО РФ, оп. 977520, д. 579, л. 156; дон. 52841 с., 1947, № в эл. архиве 7254).

Пестеров Александр Евдокимович, 1911, г. Грозный, Чечено-Ингушская АССР, призван в 1941 Центральным РВК г. Кемерово, красноармеец, пропал без вести 10 (01).1941 (1942) (ЦАМО РФ, оп. 977524, д. 131, л. 279 об., № в эл. архиве 7255).

Пестеров Артем Иванович, 1897, призван 03.1942, погиб 25.07.1942, похоронен брат. мог. 15, парк юннатов, г. Воронеж (информатор: дочь Хворостина К.А., т. а. редколлегии, п. 12, л. 18, № в эл. архиве 7256).

Пестов Вячеслав Владимирович, пропал без вести в 1941 (№ в эл. архиве 7257).

Пестов Дмитрий, 1921, призван 05.04.1942, погиб (информатор: вдова Пастухова М.Х., т. а. редколлегии, п. 16, л. 63, № в эл. архиве 7258).

Пестрецов Варлаам Иванович, 1915, с. Бонтиновское, Добрянский р-н, Пермская обл., старшина, погиб 31.07.1942, г. Воронеж (архив Центрального РВК г. Кемерово, д. 3, л. 344, № в эл. архиве 7259).

Петанов Федор Афанасьевич, 1897, г. Кемерово, призван Кемеровским ГВК, красноармеец, пулеметчик, армейский пулеметный батальон, 32 армия, умер от ран 22.08.1942, п. 3-й Беломорканал, КФССР (ЦАМО РФ, дон. 23255 с., 1942, № в эл. архиве 7260).

Петенев Василий Андреевич, пропал без вести 12.1941 (№ в эл. архиве 7261).

Петенюк Иван Карпович, 1925, Талужинский р-н, Новосибирская обл., призван Кемеровским ГВК, красноармеец, стрелок, 47 Невельская стрелковая дивизия, погиб 15.12.1943, похоронен д. Садченки, Городокский р-н, Витебская обл., БССР (ЦАМО РФ, оп. 18002, д. 30, л.

127, № в эл. архиве 7262).

Петраков Андрей Федорович, г. Кемерово, красноармеец, 56 гвардейский стрелковый полк, погиб 03.04.1942, д. Гузи, Новгородский р-н, Новгородская обл. (ЦАМО РФ, дон. 12388 с., 1943, № в эл. архиве 7263).

Петренко Елена Ивановна, 1922, Дальневосточный край, красноармеец, пропала без вести в 1942 (архив Центрального РВК г. Кемерово, д. 2, л. 873, № в эл. архиве 7264).

Петренко Иван Васильевич, 1909, д. Сарочаевка, Ояшинский р-н, Новосибирская обл., призван 23.06.1941 Кемеровским ГВК, красноармеец, стрелок, член ВКП(б), пропал без вести 02.1942 (ЦАМО РФ, оп. 977520, д. 579, л. 155; дон. 52841 с., 1947, № в эл. архиве 7265).

Петренко Иван Петрович, Днепропетровская обл., красноармеец, погиб 01.08.1944, д. Стайки, Петсерский уезд, Ротовская обл., ЭССР (архив Центрального РВК г. Кемерово, д. 3, л. 336, № в эл. архиве 7266).

Петренко Николай Петрович, 1922, г. Кемерово, призван Кемеровским ГВК, старший сержант, командир отдельного бронетранспортера, 39 отдельный Киевский танковый полк, погиб 14.07.1944, похоронен р-н д. Нов. Рычин, Гороховский р-н, Волынская обл. (ЦАМО РФ, оп. 18002, д. 647, л. 285; архив Рудничного РВК г. Кемерово, д. 98, л. 126, № в эл. архиве 7267).

Петренко Петр Васильевич, 1918, д. Сарочаевка, Ояшинский р-н, Новосибирская обл., призван Кемеровским ГВК, гвардии старший сержант, командир отделения, 10 гвардейский воздушно-десантный полк, 3 гвардейская воздушно-десантная дивизия, погиб 22.02.1944, похоронен 1 км сев.-вост. д. Толстые Роги, Лысянский р-н, Киевская обл., УССР (ЦАМО РФ, оп. 18002, д. 461, л. 89; дон. 23610 с., 1944; информатор: вдова Петренко А.Н., т. а. редколлегии, п. 8, л. 16, № в эл. архиве 7268).

Петренко Степан Андреевич, 1912, с. Клептиха, Поспелихинский р-н, Алтайский край, призван Кемеровским ГВК, лейтенант, командир взвода, 104 стрелковая дивизия, погиб 15.09.1944 (ЦАМО РФ, оп. 11458, д. 429, л. 166 об., № в эл. архиве 7269).

Петров Александр Никифорович, гвардии сержант, командир отделения разведки, 2 гвардейский артиллерийский полк, погиб 23.03.1945, р-н д. Дери, Салдусская вол., ЛатвССР (ЦАМО РФ, дон. 123517 с., 1945; архив Центрального РВК г. Кемерово, д. 3, л. 279; архив Рудничного РВК г. Кемерово, д. 98, л. 126, № в эл. архиве 7270).

Петров Александр Яковлевич, 1908, г. Кемерово, призван Кемеровским ГВК, красноармеец, стрелок, 751 стрелковый полк, 165 стрелковая дивизия, погиб 21.02.1943, похоронен р-н р. Мзны, Тосненский р-н, Ленинградская обл. (ЦАМО РФ, оп. 18001, д. 171, л. 26 об.; дон. 10676 с., 1943, № в эл. архиве 7271).

Петров Алексей Гаврилович, пропал без вести 05.1942 (№ в эл. архиве 7272).

Петров Алексей Емельянович, 1923, г. Кемерово, призван Кемеровским ГВК, младший лейтенант, командир взвода, 6 армия, умер от ран 26.08.1943, 4401 эвакуационный госпиталь, похоронен с. Боровая, Харьковский р-н, Харьковская обл., УССР (ЦАМО РФ, оп. 11458, д. 164, л. 26 об., № в эл. архиве 7273).

Петров Алексей Яковлевич, 1913, д. Осиновка, Кемеровский р-н, Кемеровская обл., призван 25.03.1942 Центральным РВК г. Кемерово, красноармеец, стрелок, пропал без вести 11.1942 (ЦАМО РФ, оп. 977522, д. 203, л. 346; дон. 19140 с., 1949, № в эл. архиве 7274).

Петров Андрей Петрович, 1896, д. Старые Шорданы, Елмачихинский с/с, Канашский р-н, ЧувАССР, красноармеец, стрелок, 72-48 войсковая часть, пропал без вести 09.1942 (ЦАМО РФ, оп. 977524, д. 144, л. 5, № в эл. архиве 7275).

Петров Ванифантий Евстигнеевич, 1910, г. Абакан, Хакасская АО, Красноярский край, пропал без вести 31.03.1942 под Старой Руссой (информатор: Журавлева А.Н., т. а. редколлегии, п. 17, л. 70, № в эл. архиве 7276).

Петров Василий Петрович, 1925, д. Седлово, Унвальский р-н, ТАССР, красноармеец, погиб 29.07.1944 (архив Кемеровского РВК, д. 1, л. 270, № в эл. архиве 7277).

Петров Вениамин Михайлович, пропал без вести 28.03.1944 (№ в эл. архиве 7278).

Петров Виктор Павлович, 1924, с. Тюхтет, Боготольский р-н, Красноярский край (г. Боготол), призван в 1942 Заводским РВК г. Кемерово, гвардии лейтенант, командир подразделения, в/ч 31772 "Б", погиб 27.07.1944, похоронен д. Еленко, Клещенский р-н, Брестская обл. (с. Шилейчицы, Белостокское воев., Польша) (информатор: сестра Посудкина Г. П., т. а. редколлегии, п. 20, л. 16; п. 22, л. 62, № в эл. архиве 7279).

Петров Григорий Артемьевич, 1924, С. Шералдай, Мухар-Шибирский р-н, Бурятско-Монгольская АССР, призван в 1942 Кемеровским ГВК, сержант, командир отдельной дивизии, пропал без вести 04.1945 (ЦАМО РФ, оп. 977521, д. 463, л. 214, № в эл. архиве 7280).

Петров Григорий Игнатович, 1912, с. Богровка, Куйбышевский р-н, ТАССР, призван Кемеровским ГВК, красноармеец, пропал без вести 02.1943 (ЦАМО РФ, оп. 977520, д. 405, л. 60, № в эл. архиве 7281).

Петров Григорий Никитович, 1922, г. Кемерово, призван Кемеровским ГВК, гвардии красноармеец, стрелок, 119 гвардейский стрелковый полк, 40 гвардейская стрелковая дивизия, погиб 12.11.1942, х. Новогригорьевск, Сталинградская (ныне Волгоградская) обл. (ЦАМО РФ, дон. 37802 с., 1942, № в эл. архиве 7282).

Петров Григорий Петрович, 1897, с. Имница, г. Казанск, Янтиковский р-н, ЧАССР, красноармеец, погиб 08.04.1943 (ЦАМО РФ, дон. 57335 н/с., 1944; дон. 74205 н/с, 1944; архив Центрального РВК г. Кемерово, д. 3, л. 335, № в эл. архиве 7283).

Петров Евгений Михайлович, 1902, призван Кемеровским ГВК, сержант, командир отделения, 277 стрелковая дивизия, умер от ран 11.12.1942, д. Песковатка, Сталинградская (ныне Волгоградская) обл. (ЦАМО РФ, дон. 4993 с., 1943, № в эл. архиве 7284).

Петров Иван Захарович, 1912, Русско-Слободский с/с, Краснослободский р-н, МордССР, призван 18.08.1941 Кемеровским ГВК, ефрейтор, пулеметчик, 242 стрелковый полк, 104 стрелковая дивизия, 133 стрелковый корпус, 19 армия, Карельский фронт, погиб 17.09.1944 (ЦАМО РФ, оп. 18002, д. 1144, л. 130; информатор: дочь Петрова Г. И., т. а. редколлегии, п. 24, л. 32, № в эл. архиве 7285).

Петров Иван Петрович, 1904, д. Шеронск, Меленский с/с, Островский р-н, Ленинградская (ныне Псковская) обл., призван в 1942 Кемеровским ГВК, сержант, командир отделения, беспартийный, пропал без вести 01.1944 (ЦАМО РФ, оп. 18004, д. 820, л. 195, № в эл. архиве 7286).

Петров Иван Степанович, 1919, с. Дресвянки, Алтайский край, призван в 1939 Кемеровским ГВК, гвардии красноармеец, стрелок, западная граница СССР, погиб 07.1942

(ЦАМО РФ, дон. 92143 с., 1947; архив Центрального РВК г. Кемерово, д. 3, л. 355; архив Рудничного РВК г. Кемерово, д. 98, л. 127; информатор: брат Петров В.С., т. а. редколлегии, п. 12, л. 36, № в эл. архиве 7287).

Петров Иван Степанович, призван Кемеровским ГВК, красноармеец, умер от ран 03.05.1943, г. Пермь (ЦАМО РФ, дон. 31816 с., 1943, № в эл. архиве 7288).

Петров Кузьма Гаврилович, 1905, г. Витебск, красноармеец, пропал без вести 10.1941 (архив Центрального РВК г. Кемерово, д. 2, л. 888, № в эл. архиве 7289).

Петров Макар Павлович, 1919, д. Некрасово, Красноуфимский р-н, Свердловская обл., пропал без вести 10.1942 (ЦАМО РФ, дон. 580843, 18.04.1947; архив Кемеровского РВК, д. 19, л. 54, № в эл. архиве 7290).

Петров Михаил Ефремович, 1920, г. Кемерово, призван Кемеровским ГВК, красноармеец, телефонист, 73 механизированный стрелковый батальон, отдельная артиллерийская дивизия, мотострелковая бригада, погиб 15. 02.1943, похоронен 800 м сев. пос. 1, р-н Синявина, Ленинградская обл. (ЦАМО РФ, оп. 18001, д. 685, л. 73; дон. 9228 с., 1943, № в эл. архиве 7291).

Петров Николай Акимович, 1911, г. Кемерово, призван Кемеровским ГВК, младший сержант, командир отделения, 856 стрелковый полк, 150 стрелковая дивизия, погиб 07.12.1942, похоронен д. Дубровка, Бельский р-н, Смоленская обл. (ЦАМО РФ, оп. 18001, д. 165, л. 39; дон. 14227 с., 1943, № в эл. архиве 7292).

Петров Николай Иванович, 1922, г. Кемерово, призван Кемеровским ГВК, красноармеец, 3 лыжная бригада, 26 армия, погиб 29.03.1942, похоронен брат. мог., Тунгудский р-н, КФССР (ЦАМО РФ, оп. 818883 с., д. 110, л. 8, № в эл. архиве 7293).

Петров Николай Николаевич, 1925, г. Кемерово, призван Кемеровским ГВК, младший сержант, автоматчик, 47 Невельская стрелковая дивизия, погиб 15.12.1943, похоронен 500 м сев.-вост. д. Блохи, Городокский р-н, Витебская обл., БССР (ЦАМО РФ, оп. 18002, д. 30, л. 124; дон. 1978 с., 1944; архив Центрального РВК г. Кемерово, д. 3, л. 360, № в эл. архиве 7294).

Петров Петр Демидович, 1925, д. Барановка, Барзасский (ныне Кемеровский) р-н, Кемеровская обл., призван в 1939 Центральным РВК г. Кемерово, красноармеец, стрелок, 306 стрелковый полк, пропал без вести 09.1941, г. Луцк (ЦАМО РФ, оп. 977521, д. 557, л. 80; архив Березовского ГВК, д. 017, лл. 48, 51, № в эл. архиве 7295).

Петров Петр Евдокимович, г. Кемерово, старший лейтенант, адъютант старший батальона, 441 танковый батальон, 110 танковая бригада, умер от ран 08.08.1943, похоронен лес. сев. д. Уды, Харьковская обл., УССР (ЦАМО РФ, оп. 11458, д. 533, л. 43 об., № в эл. архиве 7296).

Петров Петр Михайлович, 1922, г. Кемерово, призван в 1941 Заводским РВК г. Кемерово, красноармеец, пропал без вести 08.1942 (ЦАМО РФ, оп. 977521, д. 56, л. 43, № в эл. архиве 7297).

Петров Сергей Иванович, погиб 17.03.1945 (№ в эл. архиве 7298).

Петров Степан Иванович, 1922, Волчихинский р-н, Алтайский край, призван в 1941 Кемеровским ГВК, красноармеец, стрелок, пропал без вести 01 (04).1942 (ЦАМО РФ, оп. 977523, д. 168, л. 311, № в эл. архиве 7299).

Петров Степан Исак., красноармеец, пропал без вести 02.1942 (архив Рудничного РВК г. Кемерово, д. 98, л. 129, № в эл. архиве 7300).

Петров Тимофей Григорьевич, пропал без вести 12.1942 (№ в эл. архиве 7301).

Петров Яков Иванович, Орловская обл., красноармеец, погиб 08.08.1944, похоронен лев. берег р. Вислы, против церкви, с. Хотча, Польша (архив Центрального РВК г. Кемерово, д. 3, л. 286, № в эл. архиве 7302).

Петров Яков Яковлевич, 1924, д. Емельяновка, Анжеро-Судженский (ныне Яйский) р-н, Кемеровская обл., призван Кемеровским ГВК, красноармеец, стрелок, 1223 стрелковый полк, 369 стрелковая дивизия, погиб 21.07.1943, похоронен д. Майлово, Думинишеский р-н, Орловская обл. (ЦАМО РФ, оп. 18001, д. 699, л. 131, № в эл. архиве 7303).

Петрович Яков Антонович, 1916, п. Черная Речка, Кузедеевский р-н, Кемеровская обл., призван Кировским РВК г. Кемерово, старший сержант, пропал без вести 07.1942 (ЦАМО РФ, оп. 18004, д. 2570, л. 300, № в эл. архиве 7304).

Петровский Геннадий Степанович, 1925, г. Новосибирск, призван Кемеровским ГВК, красноармеец, стрелок, пропал без вести 10.1941 (ЦАМО РФ, оп. 18004, д. 660, л. 198 об., № в эл. архиве 7305).

Петровский Иван Иосифович, 1923, Житомирская обл., призван Кемеровским ГВК, красноармеец, пулеметчик, 8 гвардейская воздушно-десантная дивизия, погиб 16.03.1943, похоронен у р. Ловати (ЦАМО РФ, оп. 18001, д. 1436, л. 7 об.; дон. 12085 с., 1943, № в эл. архиве 7306).

Петроченко Григорий Григорьевич, погиб 04.08.1943 (№ в эл. архиве 7307).

Петрунев Николай Иванович, 1912 (1914), с. Крапивино, Крапивинский р-н, Кемеровская обл., красноармеец, 116 морская бригада, умер от ран 19.02.1943, похоронен выс., против спиртзавода, с. Хлопово, Ариньевский р-н, Тульская обл. (информатор: брат Деревнин Г. А., т. а. редколлегии, п. 17, л. 14, № в эл. архиве 7308).

Петруня Александр Иванович, пропал без вести 05.1944 (№ в эл. архиве 7309).

Петрухин Григорий Николаевич, 1923, г. Кемерово, старшина, пропал без вести 08.1943 (ЦАМО РФ, дон. 16746 н/с., 1944, № в эл. архиве 7310).

Петрушев Аркадий Федосеевич, 1914, г. Кемерово, призван Кемеровским ГВК, красноармеец, стрелок, 296 стрелковый полк, 13 стрелковая дивизия, погиб 16.12.1941, похоронен Пулковская вол. (ЦАМО РФ, оп. 818884 с., д. 155, л. 12, № в эл. архиве 7311).

Петрушенко Григорий Васильевич, 1920, г. Кемерово, призван Кемеровским ГВК, красноармеец, санитар, 228 отдельный лыжный батальон, погиб 22.03.1942, похоронен 400 м сев. д. Тараканово, Холмский р-н, Новгородская обл. (ЦАМО РФ, оп. 818883 с., д. 1508, л. 31, № в эл. архиве 7312).

Петрушин Александр Дмитриевич, 1924, д. Шумиха, Кемеровский р-н, Кемеровская обл., призван 10.08.1942 Кемеровским ГВК, красноармеец, стрелок, пропал без вести 03.1943 (ЦАМО РФ, дон. 65107 с., 1947, № в эл. архиве 7313).

Петрушин Алексей Никитович, 1904, с. Шумиха, Кемеровский р-н, Кемеровская обл., красноармеец, пропал без вести 02.1942 (архив Центрального РВК г. Кемерово, д. 2, л. 825, 29.12.1947, № в эл. архиве 7314).

Петрушин Николай Фролович, 1898, д. Богородицкая, Карачевский р-н, Орловская (ныне Брянская) обл.,

призван в 1944 Кемеровским ГВК, красноармеец, пропал без вести 04.1945 (ЦАМО РФ, оп. 18004, д. 820, л. 197, № в эл. архиве 7315).

Петряев Константин Родионович, 1908, д. Новая, Сасовский р-н, Рязанская обл., призван Кемеровским ГВК, красноармеец, пропал без вести 15.02.1942 (ЦАМО РФ, дон. 102097 н/с., 1944; архив Центрального РВК г. Кемерово, д. 3, л. 294; архив Центрального райсо г. Кемерово, п. д. 251, № в эл. архиве 7316).

Петухов Аким Данилович, 1907, д. Янгорш, ЧАССР, младший сержант, погиб 08.01.1944, похоронен д. Зазыби, Лиозненский р-н, Витебская обл., БССР (ЦАМО РФ, дон. 6977, 20.01.1948; архив Кемеровского РВК, д. 75, л. 29, № в эл. архиве 7317).

Петухов Дмитрий Васильевич, 1924, д. Рукавичино, Яранский р-н, Кировская обл., призван Кемеровским ГВК, красноармеец, пропал без вести 07.1944 (ЦАМО РФ, дон. 33337 с., 1953, № в эл. архиве 7318).

Петухов И. М., красноармеец, пропал без вести 12.1942 (архив Рудничного РВК г. Кемерово, д. 98, л. 129, № в эл. архиве 7319).

Петухов Иван Сергеевич, погиб 10.1943 (№ в эл. архиве 7320).

Петухов Михаил Михайлович, 1918, п. Ивановка, Белостокский с/с, Кривошеинский р-н, Новосибирская обл., призван в 1941 (1942) Заводским РВК г. Кемерово, красноармеец, пропал без вести 02.1944 (ЦАМО РФ, оп. 977521, д. 46, л. 128; информатор: сестра Пономарева Н.М., т. а. редколлегии, п. 17, л. 31; п. 13, л. 68, № в эл. архиве 7321).

Петухов Михаил Петрович, 1915, д. Клик, Кликский с/с, Тогучинский р-н, Новосибирская обл., призван Кемеровским ГВК, красноармеец, стрелок, пропал без вести 01.1943 (ЦАМО РФ, оп. 18004, д. 637, л. 38, № в эл. архиве 7322).

Петухов Харитон Сергеевич, умер от ран 16.10.1943 (№ в эл. архиве 7323).

Петькин Алексей Леонтьевич, 1922, г. Кемерово, призван Кемеровским ГВК, старший сержант, радиотелеграфист, 2 танковый батальон, 25 танковый корпус, в/ч 17805, погиб 21.07.1943, похоронен д. Коптево, Болховский р-н, Орловская обл. (ЦАМО РФ, оп. 18001, д. 751, л. 196; дон. 32172 с., 1943; архив Центрального РВК г. Кемерово, д. 3, л. 354, № в эл. архиве 7324).

Петяев Константин Родионович, 1880, пропал без вести в 1942 (т. а. редколлегии, п. 17, л. 56, № в эл. архиве 7325).

Печатных Аксен Леонович, 1906, Баевский р-н, Алтайский край, призван Кемеровским ГВК, красноармеец, пулеметчик, пропал без вести 07.1943 (ЦАМО РФ, оп. 18004, д. 523, л. 139 об., № в эл. архиве 7326).

Печеницын Иван Демидович, 1908, с. Седяки, Благовещенский р-н, БашкАССР, призван Кемеровским ГВК, красноармеец, стрелок, погиб 13.07.1942 (ЦАМО РФ, оп. 18004, д. 771, л. 100; архив Рудничного РВК г. Кемерово, д. 98, л. 127, № в эл. архиве 7327).

Печенкин Михаил Васильевич, 1910, д. Марчиха, Кемеровский р-н, Кемеровская обл., красноармеец, пропал без вести в 1942 (информатор: Серников Ф. Г., № в эл. архиве 7328).

Печенов Николай Иванович (№ в эл. архиве 7329).

Печенюк Дмитрий Андреевич, д. Мазурово, Кемеровский р-н, Кемеровская обл., красноармеец, 137 отдельная мотострелковая разведрота, умер от ран 21.06.1942 (архив Кемеровского РВК, д. 1, л. 24, № в эл. архиве 7330).

Печерин Александр Алексеевич, 1925 (1916), г. Кемерово, призван Кемеровским ГВК, гвардии красноармеец, стрелок, 89 гвардейский стрелковый полк, 28 гвардейская стрелковая дивизия, погиб 06.10.1943, похоронен 1.5 км юго-зап. д. Днепрокаменка, В-Днепровский р-н, Днепропетровская обл., УССР (ЦАМО РФ, оп. 18004, д. 1098, л. 97; дон. 50586 с., 1943; 5827 с., н/с; архив Центрального РВК г. Кемерово, д. 2, л. 675/875, № в эл. архиве 7331).

Печерин Александр Емельянович, 1914, д. Сарт, Крапивинский р-н, Кемеровская обл., призван Кемеровским ГВК, красноармеец, стрелок, пропал без вести 12.1942 (ЦАМО РФ, оп. 977520, д. 793, л. 34 об.; архив Рудничного РВК г. Кемерово, д. 98, л. 130, № в эл. архиве 7332).

Печерин Василий Александрович, 1917, д. Сарапки, Крапивинский р-н, Кемеровская обл., призван Кемеровским ГВК, красноармеец, пропал без вести 10 (07).1942 (ЦАМО РФ, дон. 37410 с., 1951; оп. 977524, д. 112, л. 383; архив Центрального РВК г. Кемерово, д. 2, л. 820, № в эл. архиве 7333).

Печерин Василий Иванович, 1908, г. Кемерово, призван Кемеровским ГВК, красноармеец, 256 армейский минометный полк, умер от ран 31.07.1944, 173 отдельный медсанбат, похоронен лес, 200 м юго-зап. д. Сковешники, Польша (ЦАМО РФ, ф. 173, оп. 2, д. 3, л. 7, место хран. ВМА, доп. свед. 47 хран., д. 2, л. 5; архив Центрального РВК г. Кемерово, д. 3, л. 341; архив Центрального райсо г. Кемерово, п. д. 229, № в эл. архиве 7334).

Печерин Герасим Иванович, 1905, д. Кур-Искитим, Комиссаровский с/с, Кемеровский р-н, Кемеровская обл., призван 08(09).1941 Кемеровским ГВК, погиб 16.09.1942, похоронен р-н реки Ровье, 2 км сев. д. Сутоки, Залучский р-н, Ленинградская обл. (информатор: Печерина А.Г., т. а. редколлегии, п. 12, л. 62, № в эл. архиве 7335).

Печерин Иван Александрович, 1919, г. Кемерово, призван Кемеровским ГВК, красноармеец, стрелок, 24 гвардейская стрелковая дивизия, 8 гвардейский стрелковый корпус, погиб 27.01.1943, похоронен х. М. Западенка, Богоявский р-н, Ростовская обл. (ЦАМО РФ, оп. 18001, д. 135, л. 30; дон. 4959 с., 1943; архив Центрального райсо г. Кемерово, п. д. 1118, 7, № в эл. архиве 7336).

Печерин Иван Михайлович, 1900, д. Сарапки, Крапивинский р-н, Кемеровская обл., призван 18.09.1941 Кемеровским ГВК, красноармеец, кавалерист, войсковая часть 3797/2, 370 кавалерийский полк, погиб 20.01.1943 (ЦАМО РФ, оп. 977521, д. 671, л. 112; архив Центрального райсо г. Кемерово, п. д. 1118.7, № в эл. архиве 7337).

Печерин Матвей Максимович, 1899, д. Сарапки, Крапивинский р-н, Кемеровская обл., красноармеец, стрелок, пропал без вести 11.1942 (архив Кемеровского РВК, д. 015, лл. 118, 126; ЦАМО РФ, оп. 977521, д. 786, л. 283 об., № в эл. архиве 7338).

Печерин Михаил Анисимович, 1905, д. Сарапки, Крапивинский р-н, Кемеровская обл., призван Рудничным РВК г. Кемерово, погиб в 1943 (информатор: дочь Тарасюк Н.М., т. а. редколлегии, п. 28, л. 60, № в эл. архиве 7339).

Печерин Михаил Иванович, 1924, г. Кемерово, призван в 1942 Кемеровским ГВК, красноармеец, стрелок, пропал без вести 03.1943 (ЦАМО РФ, оп. 977521, д. 103, л. 243, № в эл. архиве 7340).

Печерин Николай Петрович, 1921, Кемеровский р-н, Кемеровская обл., призван Кемеровским ГВК, ефрейтор, стрелок, пропал без вести 01.12.1947 (ЦАМО РФ, оп. 977520, д.

911, л. 36; списки Рудничного РВК Кемеровской обл., № в эл. архиве 7341).

Печерин Федор Николаевич, 1919, г. Кемерово, призван Кемеровским ГВК, красноармеец, стрелок, 585 стрелковый полк, 213 стрелковая дивизия, погиб 09.02.1945, похоронен вост. окр. с. Осих, р-н г. Свинтошув, Зеленогурское воев., Польша (г. Кошице, Словакия) (ЦАМО РФ, оп. 18003, д. 318, л. 79; дон. 34676 с., 1945, № в эл. архиве 7342).

Печерин Филипп Нестерович, погиб (информатор: племянница Печерина Г. М., т. а. редколлегии, п. 24, л. 47, № в эл. архиве 7343).

Печищев Григорий Акимович, 1910, призван Кемеровским ГВК, красноармеец, стрелок, пропал без вести 08.1942 (ЦАМО РФ, оп. 18004, д. 586 л. 197 об., № в эл. архиве 7344).

Печкуров Николай Ефимович, 1922, д. Гамово, Смоленская обл., лейтенант, погиб 21.12.1942 (архив Березовского ГВК, д. 017, л. 23, № в эл. архиве 7345).

Печкуров Павел Ефимович, 1897, с. Голепово, Монастырщинский р-н, Смоленская обл.; призван в 1941, красноармеец, пропал без вести 12.1942 (архив Березовского ГВК, д. 022, л. 50, № в эл. архиве 7346).

Печников Николай Павлович, погиб 16.01.1944 (№ в эл. архиве 7347).

Печорин Арсентий Семенович, 1903, с. Н. Заимка, Новозаимский р-н, Омская обл., призван в 1941 Кемеровским ГВК, красноармеец, стрелок, беспартийный, пропал без вести 12.1941 (ЦАМО РФ, оп. 977520, д. 667, л. 3; дон. 61059 с., 1947; архив Центрального райсо г. Кемерово, п. д. 110, № в эл. архиве 7348).

Печорин Григорий Петрович, 1910, д. Куро-Искитим, Кемеровский р-н, Кемеровская обл., призван в 1941 Кемеровским ГВК, старший сержант, командир отделения, беспартийный, пропал без вести 05.1943 (ЦАМО РФ, дон. 92082 с., 1946; оп. 18004, д. 870, л. 59, № в эл. архиве 7349).

Печоркин Василий Прокопьевич, 1913, Новосибирская обл., красноармеец, 54 стрелковый полк, 13 стрелковая дивизия, умер от ран 08.05.1944, г. Казань (информатор: рабочая группа Книги памяти г.Казань, т. а. редколлегии, п. 23, л. 1, № в эл. архиве 7350).

Пешков Алексей Григорьевич, 1923, г. Кемерово, призван Кемеровским ГВК, красноармеец, командир отделения, 137 отдельный стрелковый батальон, пропал без вести 08.1942, р-н д. Синявино, Ленинградская обл. (ЦАМО РФ, оп. 818883 с., д. 1450, л. 73, № в эл. архиве 7351).

Пешков Константин Иванович, 1914, с. Ср. Борзинок, Иркутская обл., красноармеец, пропал без вести 12.1942 (архив Центрального РВК г. Кемерово, д. 2, л. 869; архив Центрального райсо г. Кемерово, п. д. 31, 158, № в эл. архиве 7352).

Пивель Иван Семенович, 1922, г. Кемерово, призван Кемеровским ГВК, красноармеец, стрелок, 24 стрелковый полк, погиб 16.10.1941, похоронен р-н д. Б. Вороново (ЦАМО РФ, оп. 818884 с., д. 65, л. 67, № в эл. архиве 7353).

Пивоваров Борис Сергеевич, 1905, г. Новосибирск, красноармеец, 1189 стрелковый полк, 358 стрелковая дивизия, умер от ран 22.09.1943, 441 медсанбат, похоронен д. Приявино, Велижский р-н, Смоленская обл. (ЦАМО РФ, дон. 657046 с., 1944; архив Центрального РВК г. Кемерово, д. 3, л. 291; архив Центрального райсо г. Кемерово, п. д. 247, № в эл. архиве 7354).

Пивоваров Илья Ефимович, 1910, Читинская обл., красноармеец, 312 стрелковая дивизия, погиб 24.04.1945, похоронен д. Раусен, близ Фюрстенвальде, Германия (ЦАМО РФ, дон. 68298 с., 1945, № в эл. архиве 7355).

Пивоваров Митрофан Андреевич, 1904, д. Николаевка, Чкаловская (ныне Оренбургская) обл., красноармеец, пропал без вести 04.1942 (архив Кемеровского РВК, д. 1, л. 239, № в эл. архиве 7356).

Пигарев Василий Иванович, 21.08.1942 (№ в эл. архиве 7357).

Пидеркин Николай Антонович, 1924, г. Кемерово, призван Кемеровским ГВК, младший сержант, командир башни танка, 69 механизированная бригада, погиб 04.03.1944, с. Туровичи, Ляховецкий р-н, Каменец-Подольская обл. (ЦАМО РФ, дон. 20802 с., 1944, № в эл. архиве 7358).

Пизатулин Ш., 88 гвардейский стрелковый полк (архив Рудничного РВК г. Кемерово, д. 98, л. 125, № в эл. архиве 7359).

Пикалов Иван Назарович, 1923, Алтайский край, младший сержант, погиб 13.03.1942, д. Бяково, Старорусский р-н, Ленинградская обл. (архив Центрального РВК г. Кемерово, д. 3, л. 328, № в эл. архиве 7360).

Пикуза Павел Павлович, д. Черная, Вышелюбиченский р-н, Киевская обл. (информатор: Горохова Н. Е., № в эл. архиве 7361).

Пикус Исак Васильевич (Борисович), с. Головино, Химкинский р-н, Московская обл., красноармеец, умер от ран 06.11.1941, похоронен п. Ключино, Вышневолоцкий р-н, Калининская обл. (ЦАМО РФ, дон. 12380 с., 1942, № в эл. архиве 7362).

Пилипенко Владимир Игнатьевич, 1924, г. Кемерово, призван Кемеровским ГВК, младший сержант, командир отделения, 306 стрелковый полк, 62 стрелковая дивизия, погиб 17.09.1943, похоронен д. Новки, Ельнинский р-н, Смоленская обл. (ЦАМО РФ, оп. 18001, д. 810, л. 274; дон. 39936 с., 1943; архив Центрального РВК г. Кемерово, д. 2, л. 802, № в эл. архиве 7363).

Пилипенко Павел Павлович, пропал без вести 07.1942 (№ в эл. архиве 7364).

Пилюгин Иван Прокопьевич, 1909, с. Смородинка, Орловская обл., призван в 1941 Кемеровским ГВК, красноармеец, стрелок, беспартийный, пропал без вести 10.1943 (11.1941) (ЦАМО РФ, оп. 977520, д. 667, л. 6; дон. 61059 с., 1947; оп. 18004, д. 870, л. 57, № в эл. архиве 7365).

Пилюгин Игнат Иванович, 1909, д. Телякова-Смородинка, Родомльский с/с, Урицкий р-н, Орловская обл., призван 06.07.1941 Центральным РВК г. Кемерово, лейтенант, погиб 08.1941 на Брянском направлении (ЦАМО РФ, оп. 977520, д. 768, л. 235; информатор: брат Рященко С.И., т. а. редколлегии, п. 15, л. 177, № в эл. архиве 7366).

Пилюгин Николай Прокопьевич, 1905, д. Милямовки, Урицкий р-н, Орловская обл., призван Кемеровским ГВК, гвардии старшина, 54 гвардейский стрелковый полк, 19 гвардейская стрелковая дивизия, погиб 20.12.1942, похоронен р-н д. Пулково, Великолукский р-н, Калининская (ныне Псковская) обл. (ЦАМО РФ, оп. 18001, д. 646, л. 91 об.; дон. 8384 с., 1943; архив Центрального РВК г. Кемерово, д. 2, лл. 83, 317, № в эл. архиве 7367).

Пимахин Иван Иванович, 1921, д. Александровка, Матвеевский р-н, Оренбургская обл., призван Кемеровским ГВК, красноармеец, стрелок, 913 стрелковый полк, 244 Запорожская стрелковая дивизия, погиб 01.11.1943, похоронен правый берег р. Днепра, п. Кич-Кас (Ких-Кач), г. Запорожье, УССР (ЦАМО РФ, оп.

18001, д. 1240, л. 119 об.; дон. 50458 с., 1948, № в эл. архиве 7368).

Пименов Борис Андреевич, умер от болезни 07.04.1943 (№ в эл. архиве 7369).

Пименов Петр Алексеевич, 1910, с. Медведь, Шимский р-н, Ленинградская (ныне Новгородская) обл., красноармеец, погиб 15.03.1943 (архив Березовского ГВК, д. 017, л. 086, № в эл. архиве 7370).

Пимонов Петр Никитович, 1919, призван в 1941, пропал без вести в 1942 (информатор: дочь Семенова А. М., т. а. редколлегии, п. 22, л. 74, № в эл. архиве 7371).

Пимохин Игнат Иванович, 1916, д. Касьяновка, Матвеевский р-н, Куйбышевская обл., призван Кемеровским ГВК, летчик, пропал без вести 02.1943 (ЦАМО РФ, оп. 977520, д. 952, л. 178, № в эл. архиве 7372).

Пимченко Всеволод Николаевич, младший сержант, погиб 15.10.1943, похоронен д. Гонки, Гомельская обл., БССР (№ в эл. архиве 7373).

Пингин Николай Ильич, 1922, г. Кемерово, призван Кемеровским ГВК, гвардии красноармеец, стрелок, 119 гвардейский стрелковый полк, 40 гвардейская стрелковая дивизия, умер от ран 11.10.1942, 43 отдельный медсанбат, похоронен 2 км сев.-вост. д. Новогригорьевское, Сиротинский р-н, Сталинградская (ныне Волгоградская) обл. (ЦАМО РФ, ф. 4056, оп. 1, д. 1, л. 5, место хран. ВМА, доп. свед. 47 хран.; дон. 31232 с., 1942, № в эл. архиве 7374).

Пингин Степан Николаевич, 1896, д. Смолино, Кемеровский р-н, Кемеровская обл., пропал без вести 07.1944 (ЦАМО РФ, дон. 4433/56, 21.12.1956; архив Кемеровского РВК, д. 56, л. 323, № в эл. архиве 7375).

Пинегин Григорий Андреевич, 1909, д. Дубровино, Новомихайловский с/с, Татарский р-н, Новосибирская обл., призван Кемеровским ГВК, красноармеец, стрелок, 207 гвардейский стрелковый полк, 70 гвардейская стрелковая дивизия, погиб 22.09.1943, похоронен д. Лепеховка, Остерский р-н, Черниговская обл. (ЦАМО РФ, оп. 18001, д. 1005, л. 212; дон. 46018 с., 1943, № в эл. архиве 7376).

Пинигин (Пинегин) Иван Алексеевич, 1906, д. Дубровино, Татарский р-н, Новосибирская обл., призван 05.1942 Центральным РВК г. Кемерово, красноармеец, пропал без вести 07.09.1943 (ЦАМО РФ, оп. 977520, д. 17, л. 99; оп. 18004, д. 870, л. 58, № в эл. архиве 7377).

Пинижен Александр Гаврилович, красноармеец, 751 стрелковый полк (архив Рудничного РВК г. Кемерово, д. 98, № в эл. архиве 7378).

Пинчук Лука Ильич (Иванович), 1910, Тальменский р-н, Алтайский край, призван Кемеровским ГВК, красноармеец, стрелок, 487 стрелковый полк, 143 стрелковая дивизия, погиб 25.01 (02).1942, похоронен д. Вязовка, Ливенский р-н, Орловская обл. (ЦАМО РФ, оп. 818883 с., д. 1004, л. 34; дон. 4527 с., 1942; архив Центрального РВК г. Кемерово, д. 4, л. 172, № в эл. архиве 7379).

Пинчук Яков Павлович, погиб 03.05.1944 (№ в эл. архиве 7380).

Пиотровский Геннадий Михайлович, 1925, г. Новосибирск, призван в 1943 Центральным РВК г. Кемерово, старшина медицинской службы, 455 стрелковый полк, 42 стрелковая дивизия, пропал без вести 12.1944 (ЦАМО РФ, оп. 977523, д. 246, л. 379; дон. 70549 с., 1946; 44723 с., 1950; архив Центрального РВК г. Кемерово, д. 2, л. 813, № в эл. архиве 7381).

Пириков Дмитрий Пантелеевич, 1915, г. Кемерово, призван Кемеровским ГВК, красноармеец, заместитель командира отделения, 27 гвардейский воздушно-десантный полк, 8 гвардейская воздушно-десантная дивизия, пропал без вести 15.03.1943, р-н р. Ловати (ЦАМО РФ, оп. 18001, д. 1436, л. 16, № в эл. архиве 7382).

Пирков Владимир Михайлович, 1924, г. Кемерово, призван Кемеровским ГВК, красноармеец, стрелок, 22 гвардейская стрелковая дивизия, погиб 02.01.1943, похоронен д. Клемятино, Бельский р-н, Смоленская (ныне Калининская) обл. (ЦАМО РФ, оп. 18001, д. 255, л. 14, № в эл. архиве 7383).

Пирогов Алексей Петрович, погиб в Польше (информатор: Пирогова Е. П., т. а. редколлегии, п. 8, л. 21, № в эл. архиве 7384).

Пирогов Анатолий Петрович, погиб в Польше (информатор: Пирогова Е. П., т. а. редколлегии, п. 8, л. 21, № в эл. архиве 7385).

Пирогов Афанасий Федосеевич, 1903, Новосибирская обл., погиб (информатор: Пирогов Н.К., т. а. редколлегии, п. 24, л. 3, № в эл. архиве 7386).

Пирогов Василий Михайлович, 1923, Новосибирская обл., погиб (информатор: Пирогов Н.К., т. а. редколлегии, п. 24, л. 3, № в эл. архиве 7387).

Пирогов Иван Семенович, 1922, д. Камышинка, Мариинский р-н, Кемеровская обл., призван Кемеровским ГВК, гвардии красноармеец, наводчик, минометный батальон, 15 гвардейская механизированная бригада, 4 гвардейский самоходный механизированный корпус, погиб 19.09.1943, похоронен Малый Токмак, Запорожская обл., УССР (ЦАМО РФ, оп. 18001, д. 1128, л. 149; дон. 56193 с., 1944, № в эл. архиве 7388).

Пирогов Кирилл Федосеевич, 1901, Новосибирская обл., погиб (информатор: сын Пирогов Н.К., т. а. редколлегии, п. 24, л. 3, № в эл. архиве 7389).

Пирожков Арсентий Федорович (Феоктистович), 1908, г. Кемерово, призван Кемеровским ГВК, красноармеец, 7 гвардейский кавалерийский полк, 2 гвардейская Краснознаменная кавалерийская дивизия, погиб 11.08.1942, похоронен д. Вяльцево (ЦАМО РФ, оп. 818883 с., д. 1087, л. 121; дон. 24770 с., 1942, № в эл. архиве 7390).

Пируев Петр Павлович, 1904, с. Березово, Кемеровский р-н, Кемеровская обл., призван Кемеровским ГВК, красноармеец, пропал без вести 12.1941 (ЦАМО РФ, оп. 977520, д. 17, л. 99, № в эл. архиве 7391).

Писарев Григорий Михайлович, 1923, г. Кемерово, призван Кемеровским ГВК, красноармеец, 965 стрелковый полк, 274 стрелковая дивизия, погиб 29.09.1942, похоронен д. Н. Ожибоково, Зубцовский р-н, Калининская обл. (ЦАМО РФ, оп. 818883 с., д. 494, л. 126, № в эл. архиве 7392).

Писарев Михаил Иванович, 1898, Будовский с/с, Ново-Ржевский р-н, Псковская обл., призван Кемеровским ГВК, красноармеец, п/п 57981 "Х", пропал без вести 08.1943 (ЦАМО РФ, оп. 18004, д. 1160, л. 44, № в эл. архиве 7393).

Писарев Николай Иванович, 1901, г. Кемерово, призван Кемеровским ГВК, красноармеец, командир отделения, 645 стрелковый полк, умер от ран 22.10.1943, похоронен с. Первомайское, В-Днепровский р-н, Днепропетровская обл., УССР (ЦАМО РФ, оп. 18002, д. 1200, л. 56, № в эл. архиве 7394).

Писаренко Махмуд, г. Кемерово, призван Кемеровским ГВК, старший сержант, командир отделения, 423 стрелковый полк, умер от ран 27.01.1945, 4396 хирургический полевой подвижной госпиталь, похоронен м. Дитдамо, ЛатвССР (ЦАМО РФ,

оп. 18003, д. 144, л. 242, № в эл. архиве 7395).

Пискарев Иван Федорович, 1906, г. Кемерово, призван Кемеровским ГВК, красноармеец, стрелок, 75 отдельная стрелковая бригада, пропал без вести 25.02.1943, д. Плоское, Бейский р-н, Смоленская обл. (ЦАМО РФ, оп. 18001, д. 1390, л. 44 об.; дон. 13034 с., 1943, № в эл. архиве 7396).

Пискунов Василий Алексеевич, погиб 11.12.1944 (№ в эл. архиве 7397).

Пискунов Михаил Дмитриевич, 1906, д. Федосиха, Коченевский р-н, Новосибирская обл., призван 06.1941 в г. Кемерово, умер от ран 09.09.1941 (информатор: сын Пискунов В. М., т. а. редколлегии, п. 25, л. 33, № в эл. архиве 7398).

Пискунов Михаил Иванович, 1899, Верхотомский с/с, Кемеровский р-н, Кемеровская обл., красноармеец, погиб 10.12.1942 (архив Кемеровского РВК, д. 1, л. 206, № в эл. архиве 7399).

Пискунов Петр Тихонович, 1924, п. Новоразъездный, Пензенский с/с, Барабинский р-н, Новосибирская обл., призван в 1942 Центральным РВК г. Кемерово, сержант, командир отделения, п/п 45395, погиб 09 (11).1943 (ЦАМО РФ, оп. 977520, д. 3427, л. 306; дон. 46376 с., 1947; 34110 н/с., 1947; архив Центрального РВК г. Кемерово, д. 2, лл. 880, 884, № в эл. архиве 7400).

Пистунов Алексей Александрович, 1912, г. Кемерово, призван Кировским РВК г. Кемерово, красноармеец, стрелок, пропал без вести 05.1945 (ЦАМО РФ, оп. 977520, д. 245, л. 166 об., № в эл. архиве 7401).

Письмаков Иван Антонович, 1908, г. Кемерово, призван Кемеровским ГВК, красноармеец, стрелок, пропал без вести 01.1942 (ЦАМО РФ, оп. 977520, д. 646, л. 334 об., № в эл. архиве 7402).

Питербургский Сергей Захарович, 1904, г. Кемерово, призван в 1941 Центральным РВК г. Кемерово, сержант, пропал без вести 01.1944 (ЦАМО РФ, оп. 977522, д. 569, л. 165, № в эл. архиве 7403).

Питерский Всеволод Евгеньевич, 1920, г. Мичуринск, Тамбовская обл., красноармеец, пропал без вести 08.1941 (архив Центрального РВК г. Кемерово, д. 4, л. 111, № в эл. архиве 7404).

Питерский Давид Вениаминович, 1902, г. Дубно, Велейская обл., призван 10.07.1942 Кемеровским ГВК, красноармеец, стрелок, член ВКП(б), пропал без вести 02 (12).1943 (№ в эл. архиве 7405).

Пихаленко Игнат Митрофанович, погиб 21.03.1945 (№ в эл. архиве 7406).

Пихтовников Егор Тимофеевич, 1925, г. Кемерово, призван Кемеровским ГВК, красноармеец, стрелок, 1069 стрелковый полк, 311 Двинская стрелковая дивизия, погиб 21.09.1944, похоронен г. Яунелгава, ЛатвССР (ЦАМО РФ, оп. 18002, д. 1034, л. 104, № в эл. архиве 7407).

Пихтовников Степан Тимофеевич, 1912, д. Тартышка, Бирский р-н, БашкАССР, призван Центральным РВК г. Кемерово, красноармеец, стрелок, пропал без вести в 1945 (ЦАМО РФ, оп. 977524, д. 271, л. 254, № в эл. архиве 7408).

Пищалин Василий Иосифович, Вятская губерния (информатор: Баянов И. А., т. а. редколлегии, п. 17, л. 30, № в эл. архиве 7409).

Пищалин Николай Иосифович, 1902, г. Кемерово (с. Барановка, Барзасский р-н), призван в 1941 Кемеровским ГВК, красноармеец, стрелок, 5 стрелковый полк, умер от ран 02.05.1944, 400 эвакуационный госпиталь, похоронен русское кладб., с. Лукьяновка, г. Киев (ЦАМО РФ, ф. 400, оп. 1, д. 1, л. 43, место хран. ВМА, доп. свед. ангар.; оп. 977520, д. 333, л. 36 об., № в эл. архиве 7410).

Пищальников Александр Иванович, 1923, красноармеец, погиб 07.07.1944 (архив Кемеровского РВК, д. 1, л. 153, № в эл. архиве 7411).

Пищик Федор Федорович, погиб 28.08.1942 (№ в эл. архиве 7412).

Плаксин Михаил Иванович, старшина (архив Рудничного РВК г. Кемерово, д. 98, л. 125, № в эл. архиве 7413).

Плаксин Степан Дмитриевич, 1905, г. Кемерово, призван Кемеровским ГВК, старший сержант, командир отделения, 2 мотострелковый батальон, 11 мотострелковая бригада, 40 армия, погиб 10.07.1943, похоронен д. Васильевка, Прохоровский р-н, Курская (ныне Белгородская) обл. (ЦАМО РФ, оп. 18001, д. 1082, л. 96; дон. 41314 с., 1943, № в эл. архиве 7414).

Платонов Александр Константинович, 1909, с. Белово, Алтайский край, красноармеец, пропал без вести 01.1944 (архив Кемеровского РВК, д. 38, л. 73, № в эл. архиве 7415).

Платонов Алексей Дмитриевич, 1909, д. Маручак, Кемеровский р-н, Кемеровская обл., призван Кемеровским ГВК, сержант, 161 стрелковый полк, 95 стрелковая дивизия, погиб 12.01.1943, г. Сталинград (ныне г. Волгоград) (ЦАМО РФ, дон. 47561 с., 1943, № в эл. архиве 7416).

Платонов Егор Игнатьевич, д. Черепаново, Новосибирская обл., красноармеец, погиб 09.11.1941, д. Вороново, Ленинградская обл. (архив Центрального райсо г. Кемерово, п. д. 2020; архив Центрального РВК г. Кемерово, д. 2, л. 812, № в эл. архиве 7417).

Платонов Илья Ильич, 1925, с. Павловка, Зырянский р-н, Томская обл., призван в 1942 Центральным РВК г. Кемерово, красноармеец, стрелок, пропал без вести 06.1943 (ЦАМО РФ, оп. 977522, д. 191, л. 152 об., № в эл. архиве 7418).

Платонов Михаил Федорович, умер от болезни 03.11.1943 (№ в эл. архиве 7419).

Платонов Николай Дмитриевич, 1910, г. Кемерово, призван Кемеровским ГВК, сержант, связист, 161 стрелковый полк, погиб 12.01.1943, похоронен г. Сталинград (ныне г. Волгоград) (ЦАМО РФ, оп. 18001, д. 1208, л. 120, № в эл. архиве 7420).

Платонов Николай Федорович, 1906, красноармеец, пропал без вести 09.1944 (ЦАМО РФ, дон. 3892106/916, 21.06.1946; архив Кемеровского РВК, д. 1, л. 93, № в эл. архиве 7421).

Платохин Николай Николаевич, 1920, д. Александровская, Баратаевский с/с, Болотнинский р-н, Новосибирская обл., призван Кемеровским ГВК, ефрейтор, стрелок, 273 стрелковый полк, 104 стрелковая дивизия, погиб 15.05 (04).1944 (ЦАМО РФ, оп. 18002, д. 354, л. 162 об.; дон. 27950 с., 1944; архив Центрального РВК г. Кемерово, д. 3, л. 315, № в эл. архиве 7422).

Плахов Николай Максимович, 1921, д. Салы, г. Феодосия, КрымАССР (ныне Крымская обл., УССР), призван в 1941 Кемеровским ГВК, красноармеец, пропал без вести 02.1942 (ЦАМО РФ, оп. 977522, д. 381, л. 4, № в эл. архиве 7423).

Плесовских Петр Игнатьевич, умер от ран 26.07.1943 (№ в эл. архиве 7424).

Плесовских Петр Феоктистович, умер от ран 16.02.1944 (№ в эл. архиве 7425).

Плетнев Александр Григорьевич, 1906, с. Бородавка, Пачинский р-н, Томская обл., красноармеец, пропал без вести 04.1944 (архив Центрального РВК г. Кемерово, д. 2,

л. 889; архив Центрального райсо г. Кемерово, п. д. 142, № в эл. архиве 7426).

Плетнев Валерий Федорович, погиб 03.05.1942 (№ в эл. архиве 7427).

Плеханов Александр Изосимович, 1895, с. Баран, ТАССР, красноармеец, пропал без вести 12.1941 (архив Центрального РВК г. Кемерово, д. 2, л. 870, № в эл. архиве 7428).

Плеханов Иван Савельевич, 1912, ст. Повалиха, Боровихинский с/с, Барнаульский р-н, Алтайский край, призван в 1942, красноармеец, 1697 полевая почта связи, в/ч 083 (5974), пропал без вести 26.08.1942 (информатор: сын Плеханов А. И., т. а. редколлегии, п. 27, л. 55, № в эл. архиве 7429).

Плеханов Илья Петрович, 1923, п. Металлплощадка, Кемеровский р-н, Кемеровская обл., красноармеец, пропал без вести 04.1943 (ЦАМО РФ, дон. 4355, 26.07.1955; архив Кемеровского РВК, д. 75, л. 76, № в эл. архиве 7430).

Плеханов Михаил Александрович, 1923, г. Кемерово, призван Кемеровским ГВК, красноармеец, телефонист, 451 стрелковый полк, 64 стрелковая дивизия, погиб 30.12.1942, похоронен выс. 145.1, р-н с. Орловка, Сталинградская (ныне Волгоградская) обл. (ЦАМО РФ, оп. 18001, д. 1308, л. 182; дон. 6638 с., 1943, № в эл. архиве 7431).

Плехов Григорий Кириллович, призван Кемеровским ГВК, младший лейтенант, командир минометной роты, 385 стрелковый полк, 112 стрелковая дивизия, пропал без вести 09.08.1942 (ЦАМО РФ, оп. 818883 с., д. 1779, л. 263, № в эл. архиве 7432).

Плешивцев Александр Матвеевич, 1907, г. Кемерово, призван Кемеровским ГВК, младший сержант, командир отделения, 273 стрелковый полк, 104 стрелковая дивизия, погиб 07.05.1942, похоронен 300 м южн. 75 км дороги Кандалакша-Алакуртти, Мурманская обл. (ЦАМО РФ, оп. 18001, д. 131, л. 53; дон. 9221 с., 1942; архив Центрального райсо г. Кемерово, п. д. 171; ЦАМО РФ, д. 4, л. 110, № в эл. архиве 7433).

Плешивцев Михаил Матвеевич, 1905, г. Кемерово, призван Кемеровским ГВК, красноармеец, повар, 138 армейский минометный полк, 60 армия, пропал без вести 06.12.1943 (ЦАМО РФ, оп. 18002, д. 348, л. 71; дон. 14613 с., 1944; архив Центрального РВК г. Кемерово, д. 3, л. 330; архив Центрального райсо г. Кемерово, п. д. 244, № в эл. архиве 7434).

Плешков Леонид Абрамович (Иванович), 1908 (1907), с. Крутиха, Каменский р-н, Алтайский край, призван 21.08.1941 Кемеровским ГВК, красноармеец, пулеметчик, пропал без вести 02 (03).1942 (ЦАМО РФ, оп. 18004, д. 820, л. 202; оп. 977520, д. 17, л. 94; д. 3233, л. 98; дон. 1714 с., 1947; дон. 17581 с., 1947; архив Центрального РВК г. Кемерово, д. 2, л. 831, № в эл. архиве 7435).

Плисков Анатолий Иосифович, 1923, ст. Чаны, Новосибирская обл., призван 15.10.1941, сержант, в/ч 508, п/п 1518, погиб 14.01.1943, похоронен 0.5 км зап. оз. Каски, ст. Массельская, Курская ж/д (информатор: племянница Крючкова Я. В., т. а. редколлегии, п. 28, л. 21, № в эл. архиве 7436).

Плоских Михаил Ефремович, красноармеец, пропал без вести 28.10.1941 (архив Рудничного РВК г. Кемерово, д. 98, л. 127, № в эл. архиве 7437).

Плосконосов Яков Гаврилович, 1900, д. Андреевка, Боровский (ныне Андреевский) с/с, Кемеровский р-н, Кемеровская обл., красноармеец, погиб 28.12.1941, похоронен д. Леушкино, Емельяновский р-н, Калининская обл. (ЦАМО РФ, оп. 818883, д. 55, л. 249; дон 4152 с., 1942, № в эл. архиве 7438).

Плотников Алексей Петрович, красноармеец, пропал без вести 10.03.1943 (архив Центрального райсо г. Кемерово, п. д. 1522, № в эл. архиве 7439).

Плотников Андрей Назарович, погиб 03.02.1945 (№ в эл. архиве 7440).

Плотников Валентин Терентьевич, 1921 (№ в эл. архиве 7441).

Плотников Василий Егорович, 1905, г. Кемерово, призван Кемеровским ГВК, красноармеец, стрелок, 273 стрелковый полк, 104 стрелковая дивизия, пропал без вести 27.08.1941 (ЦАМО РФ, оп. 818883, д. 226, лл. 24, 124; оп. 18001, д. 130, л. 28, № в эл. архиве 7442).

Плотников Владимир Дмитриевич, 1920, Чекундинский с/с, Бурейский р-н, Амурская обл., красноармеец, 730 стрелковый полк, 204 стрелковая дивизия, умер от болезни 11.04.1942, похоронен кладб. Черемховского гарнизона (ЦАМО РФ, дон. 17673 с., 1942, № в эл. архиве 7443).

Плотников Владимир Яковлевич, 1904, д. Старочервово, Кемеровский р-н, Кемеровская обл., красноармеец, погиб 13.02.1943 (ЦАМО РФ, дон. 4325, 21.05.1957; архив Кемеровского РВК, д. 56, л. 383, № в эл. архиве 7444).

Плотников Гавриил Филиппович, 1912, д. Курупсово, Черепановский р-н, Новосибирская обл., призван 11.08.1941 Кемеровским ГВК, красноармеец, пропал без вести 08.1943 (ЦАМО РФ, дон. 65106 с., 1947; архив Центрального райсо г. Кемерово, п. д. 108, № в эл. архиве 7445).

Плотников Григорий Захарович, 1912, д. Плотниково, Косихинский р-н, Алтайский край, призван 26.12.1944 Кемеровским ГВК, красноармеец, стрелок, беспартийный, пропал без вести 03.1945 (ЦАМО РФ, дон. 65108 с., 1947; оп. 977520, д. 813, л. 282, № в эл. архиве 7446).

Плотников Григорий Иванович, 1908, г. Салаир, Кемеровская обл. (информатор: сестра Горбунова М. Н., т. а. редколлегии, п. 18, л. 31, № в эл. архиве 7447).

Плотников Григорий Ильич, 1924, 3 артиллерийский дивизион, 132 гвардейский артиллерийский полк, 60 гвардейская стрелковая дивизия, погиб (информатор: брат Плотников М. И., т. а. редколлегии, п. 9, л. 20; п. 24, л. 26, № в эл. архиве 7448).

Плотников Егор Игнатьевич (№ в эл. архиве 7449).

Плотников Илья Александрович, 1909, г. Кемерово, призван Кемеровским ГВК, красноармеец, стрелок, 250 мотострелковый полк, 3 гвардейская мотострелковая дивизия, 5 армия, пропал без вести 19.11.1941 (ЦАМО РФ, оп. 818883 с., д. 583, л. 12, № в эл. архиве 7450).

Плотников Иосиф Николаевич, 1914, г. Кемерово, призван Кемеровским ГВК, красноармеец, стрелок, 972 стрелковый полк, 255 стрелковая дивизия, пропал без вести 23.11.1941 (ЦАМО РФ, оп. 818884 с., д. 70, л. 232, № в эл. архиве 7451).

Плотников Николай Александрович, 1906, с. Тырышкино, Колыванский р-н, Новосибирская обл., призван Кемеровским ГВК, красноармеец, стрелок, погиб 08.05.1942 (ЦАМО РФ, оп. 18004, д. 523, л. 141, № в эл. архиве 7452).

Плотников Николай Иванович, пропал без вести 08.12.1942 (№ в эл. архиве 7453).

Плотников Николай Иванович, 1898, г. Кемерово, призван Кемеровским ГВК, красноармеец, наводчик,

856 стрелковый полк, 150 стрелковая дивизия, погиб 02.12.1942, похоронен с. Борое, Лопнянский р-н, Калининская обл. (ЦАМО РФ, оп. 18001, д. 165, л. 44, № в эл. архиве 7454).

Плотников Николай Степанович, 1923, г. Кемерово, призван Кемеровским ГВК, красноармеец, телефонист, 1214 летный артиллерийский полк, 12 артиллерийская дивизия РГК, погиб 17.03.1943, похоронен южн. окр. д. Панской (Роща Квадратная), Свердовский р-н, Орловская обл. (ЦАМО РФ, оп. 18001, д. 1449, л. 8; дон. 14090 с., 1943, № в эл. архиве 7455).

Плотников Петр Васильевич, д. Кыштова, Кыштовский р-н, Новосибирская обл., красноармеец, погиб 09.1941, д. Лужино, Лычковский р-н, Ленинградская обл. (архив Центрального РВК г. Кемерово, д. 3, л. 288, № в эл. архиве 7456).

Плотников Сергей Степанович, 1900, красноармеец, погиб в финском концлагере 01.10.1941 (ЦАМО РФ, дон. 12424/740, 16.06.1945; архив Кемеровского РВК, д. 1, л. 23, № в эл. архиве 7457).

Плотников Тимофей Иосифович, погиб 17.03.1943 (31.07.1942) (№ в эл. архиве 7458).

Плотников Федор Павлович, 1907 (1903), д. Черемичкино, Топкинский р-н, Кемеровская обл., призван Кемеровским ГВК, красноармеец, пропал без вести 10.1941 (ЦАМО РФ, дон. 50016 с., 1946; архив Центрального РВК г. Кемерово, д. 2, л. 874; оп. 18004, д. 1773, л. 5, № в эл. архиве 7459).

Плотникова Валентина Терентьевна, 1921, г. Кемерово, призвана Кемеровским ГВК, санинструктор, 565 стрелковый полк, 161 стрелковая дивизия, погибла 04.02.1943, похоронена с. Городище, Великo-Михайловский р-н, Курская обл. (ЦАМО РФ, оп. 18001, д. 1203, л. 89; дон. 8164 с., 1943; архив Центрального РВК г. Кемерово, д. 3, л. 290, № в эл. архиве 7460).

Плохенько Андрей Абросимович, с. Доброжановка, Кемеровский р-н, Кемеровская обл., красноармеец, 575 стрелковый полк, 161 стрелковая дивизия, погиб 13.07.1942, похоронен д. Подгорное, Воронежская обл. (ЦАМО РФ, дон. 12386 с., 1943, № в эл. архиве 7461).

Плошников Михаил Сал., пропал без вести 09.1941 (№ в эл. архиве 7462).

Плужников Константин Игнатьевич, 1920, д. Шишино, Топкинский р-н, Кемеровская обл., призван в 1940 Центральным РВК г. Кемерово, красноармеец, стрелок, пропал без вести 01.1942 (ЦАМО РФ, оп. 977521, д. 561, л. 225, № в эл. архиве 7463).

Плуталов Иван Григорьевич, 1922, д. Комиссарово, Кемеровская обл., призван Кемеровским ГВК, красноармеец, связист, пропал без вести 03 (04).1943 (ЦАМО РФ, оп. 977520, д. 952, л. 145, № в эл. архиве 7464).

Плюхин Иван Степанович, 1918, с. Баево, Баевский р-н, Алтайский край, призван Кемеровским ГВК, младший сержант, командир отделения, 215 артиллерийский полк, умер в немецком плену 11.11.1941 (ЦАМО РФ, оп. 977520, д. 333, л. 32; дон. 2159 с., 1948, № в эл. архиве 7465).

Плюхин Петр Степанович, 1920, с. Баево, Баевский р-н, Алтайский край, призван Кемеровским ГВК, красноармеец, повар, пропал без вести 10.1944 (ЦАМО РФ, оп. 18004, д. 523, л. 145 об., № в эл. архиве 7466).

Плюшкин Семен Иванович, 1905 (архив Кемеровского РВК, д. 19, лл. 11, 30, № в эл. архиве 7467).

Плющиков Тарас Яковлевич, 1911, д. Ходоровка, Горецкий р-н, Могилевская обл., БССР, призван 16.03.1942 Кемеровским ГВК, красноармеец, стрелок, пропал без вести 11.1942 (ЦАМО РФ, оп. 977520, д. 667, л. 4; дон. 61059 с., 1947; архив Центрального РВК г. Кемерово, д. 2, л. 837, № в эл. архиве 7468).

Плякин Михаил Маркелович, 1908, КазССР, призван Кемеровским ГВК, красноармеец, пропал без вести 10.1944 (ЦАМО РФ, дон. 59829 с., 1949; т. а. редколлегии, п. 29, л. 25, № в эл. архиве 7469).

Пминов Алексей Михайлович, 1923, г. Кемерово, призван 14.03.1942 Центральным РВК г. Кемерово, сержант, командир отделения артиллеристов, беспартийный, пропал без вести 06 (09).1944 (ЦАМО РФ, оп. 977520, д. 888, л. 304, № в эл. архиве 7470).

Побудняк К. К., 1921, г. Кемерово, призван Кемеровским ГВК, красноармеец, радист, 651 артиллерийский полк РГК, пропал без вести 09.09.1941 (ЦАМО РФ, оп. 818883 с., д. 607, л. 63, № в эл. архиве 7471).

Повиткин Степан Гаврилович, красноармеец, пропал без вести 01.1944 (архив Рудничного РВК г. Кемерово, д. 98, л. 130, № в эл. архиве 7472).

Поволоцкий Иван Платонович, погиб 21.09.1943 (№ в эл. архиве 7473).

Поволяев (Поваляев) Василий Андреевич, 1923, г. Кемерово, призван Кемеровским ГВК, красноармеец, курсант, 315 отдельный учебный батальон, 315 стрелковая дивизия, погиб 27.08.1942, похоронен сев.-зап. д. Кузьмичи, Дубовский р-н, Сталинградская (ныне Волгоградская) обл. (ЦАМО РФ, оп. 818883 с., д. 2040, л. 74; дон. 35462 с., 1942, № в эл. архиве 7474).

Повязин Семен Иванович, д. Б. Теляпки, Колосовский с/с, Шабалинский р-н, Кировская обл., красноармеец, умер от ран 31.12.1941, похоронен д. Маслово, Тимофеевский с/с, Новоторжский р-н, Калининская обл. (архив Центрального РВК г. Кемерово, д. 4, л. 112, № в эл. архиве 7475).

Поглек Николай Павлович, пропал без вести 24.02.1943 (№ в эл. архиве 7476).

Погодин Василий Михайлович, 1904, Кемеровский р-н, Кемеровская обл., красноармеец, пропал без вести 01.1942 (архив Березовского ГВК, д. 022, л. 27, № в эл. архиве 7477).

Погожев Михаил Петрович, 1898, призван в 1944, красноармеец, автоматчик, умер от ран 28.03.1945, похоронен брат. мог., г. Лученец, Чехословакия (информатор: дочь Погожева Е. М., т. а. редколлегии, п. 11, л. 19, № в эл. архиве 7478).

Погожев Николай Михайлович, 21.12.1922, призван в 1942, станковый пулеметчик, пропал без вести 01.1943 (информатор: сестра Погожева Е. М., т. а. редколлегии, п. 11, л. 19, № в эл. архиве 7479).

Погорелов Дмитрий Павлович, 1914, д. Ярановка, красноармеец, пропал без вести 27.02.1942 (архив Кемеровского РВК, д. 016, л. 87, № в эл. архиве 7480).

Погорелов Иван Максимович, 16.01.1911, с. Владимировка, Боготольский р-н, Красноярский край, призван 08.1942 Кемеровским ГВК, старший сержант, старшина роты, войсковая часть 8008, умер от ран 11.1942, похоронен в лесу, р-н д. Роменка, Клемяшинский р-н, Смоленская обл. (ЦАМО РФ, дон. 39062 с., 1946; оп. 18004, д. 771, л. 100; оп. 18004, д. 538, л. 24; архив Рудничного РВК г. Кемерово; д. 98, лл. 126, 127; архив Центрального РВК г. Кемерово, д. 2, л. 844, № в эл. архиве 7481).

Поготкин Андрей Иванович,

1911, с. Ломи-Тфе, Ливенский р-н, Орловская обл., младший лейтенант, комбат, 783 стрелковый полк, 229 стрелковая дивизия, пропал без вести 20.08.1942 (ЦАМО РФ, дон. 35217 с., 1942, № в эл. архиве 7482).

Погребцов Петр Степанович, 1912, д. Кулында, Чистоозерный р-н, Новосибирская обл., призван в 1942 Центральным РВК г. Кемерово, красноармеец, стрелок, пропал без вести 04.1943 (ЦАМО РФ, оп. 977521, д. 799, л. 246, № в эл. архиве 7483).

Погрецкий Иосиф Дмитриевич, г. Абакан, Красноярский край, лейтенант, командир взвода, погиб 19.12.1943, похоронен с. Демешкино, Невельский р-н, Псковская обл. (ЦАМО РФ, дон. 524 с., 1944, № в эл. архиве 7484).

Подаков Кирилл Борисович, д. Петровка, Кемеровский р-н, Кемеровская обл. (ныне г. Кемерово), призван Кемеровским ГВК, красноармеец, стрелок, 841 стрелковый полк, 237 стрелковая дивизия, пропал без вести 24.07.1942, д. Ломово, Землянский р-н, Воронежская обл. (ЦАМО РФ, вх. 27635 с., 1942, исх. 237 сд, 40/2909 от 29.09.1942, д. 101-764-1, л. 30, № в эл. архиве 7485).

Подбиралин Илья Дмитриевич, 1912, призван в 1941, красноармеец, связист, умер от ран в 1942, госпиталь г. Маздяха (информатор: брат Подбиралин В. Д., т. а. редколлегии, п. 13, л. 37, № в эл. архиве 7486).

Подвальник Николай Пантелеевич, 1924, призван Кемеровским ГВК, красноармеец, стрелок, 49 гвардейский стрелковый полк, погиб 20.03.1943, похоронен д. Высокое, Всходский р-н, Смоленская обл. (ЦАМО РФ, дон. 14168 с., 1943, № в эл. архиве 7487).

Подвязников Виктор Никитович, 1920, г. Мосальск, Смоленская обл., призван Кемеровским ГВК, лейтенант, командир взвода, 738 стрелковый полк, 134 стрелковая дивизия, погиб 03.03.1944, похоронен д. Пушкари, Витебский р-н, Витебская обл., БССР (ЦАМО РФ, оп. 18002, д. 372, л. 202; дон. 15564 с., 1944, № в эл. архиве 7488).

Подгаевский Николай Васильевич, 1923, г. Кемерово, призван Кемеровским ГВК, гвардии сержант, радист, отдельная иженерная разведрота, 1 гвардейская штурмовая инженерно-саперная бригада РГК, погиб 26.04.1945, похоронен 3 км от шоссе, юго-вост. окр. г. Пенкуна, Померания, Германия (ЦАМО РФ, оп. 18003, д. 696, л. 169; дон. 65916 с., 1945; архив Центрального РВК г. Кемерово, д. 3, л. 285; архив Кировского РВК г. Кемерово, д. 177, л. 260, № в эл. архиве 7489).

Подгорнов Николай Николаевич, 1914, с. Бочаты, Томская обл., старший сержант, полевая почта связи 1429, погиб 11.01.1942, похоронен д. Лезно, Чудовский р-н, Ленинградская обл. (архив Центрального РВК г. Кемерово, д. 2, л. 818; архив Центрального райсо г. Кемерово, п. д. 254, № в эл. архиве 7490).

Поддубный Николай Афанасьевич, погиб 24.10.1943 (№ в эл. архиве 7491).

Поддубняк Семен Еф., красноармеец, пропал без вести 06.1942 (архив Рудничного РВК г. Кемерово, д. 98, л. 129, № в эл. архиве 7492).

Подерин Михаил Иванович (№ в эл. архиве 7493).

Поджидаев Иван Петрович, 1922, г. Ленинск-Кузнецкий, Кемеровская обл., призван Кемеровским ГВК, младший лейтенант, летчик, 50 авиационная дивизия дальнего действия, пропал без вести 20.08.1944 в р-не Романешти (ЦАМО РФ, оп. 11458, д. 415, л. 15, № в эл. архиве 7494).

Подзолов Михаил Иванович, погиб 28.01.1944 (№ в эл. архиве 7495).

Подкатов Михаил Иванович, г. Кемерово, старший сержант, погиб 03.08.1943, д. Бельдяшки, Кромский р-н, Орловская обл. (архив Центрального РВК г. Кемерово, д. 3, л. 296; д. 2, л. 821, № в эл. архиве 7496).

Подкаура Алексей Силович, 1919, с. Барбаровка, Новгород-Волынский р-н, Житомирская обл., призван в 1939 Кемеровским ГВК, красноармеец, пропал без вести 05.1944 (ЦАМО РФ, оп. 977520, д. 3171, л. 124, № в эл. архиве 7497).

Подкин Семен Дмитриевич, 1902, г. Кемерово, сержант, старшина, 88 гвардейская Запорожская стрелковая дивизия, погиб 03.12.1943, похоронен юго-зап. окр. с. Черниговки, Софиевский р-н, Днепропетровская обл., УССР (ЦАМО РФ, оп. 18002, д. 31, л. 74, № в эл. архиве 7498).

Подковко Петр Назарович, 1920, д. Фаевка, Новгород-Северский р-н, Черниговская обл., УССР, призван в 1940 Кемеровским ГВК, младший сержант, 82 артиллерийский полк, 40 стрелковая дивизия им.Орджоникидзе, пропал без вести 05 (08).1942 (ЦАМО РФ, оп. 977523, д. 175, л. 201, № в эл. архиве 7499).

Подкопаев Кузьма Агафонович, 1910, с. Лебяжье, Алтайский край, призван в 1942 Заводским РВК г. Кемерово, красноармеец, артиллерист, пропал без вести 02.1942 (ЦАМО РФ, оп. 18004, д. 1507, л. 229; информатор: сын Подкопаев Н. К., т. а. редколлегии, п. 17, л. 59, № в эл. архиве 7500).

Подлетин Владимир Гаврилович, 1908, Топкинский р-н, Кемеровская обл., призван Кемеровским ГВК, красноармеец, стрелок, 87 стрелковый полк, 26 стрелковая дивизия, погиб 29.02.1944, похоронен кладб., 500 м сев. д. Орша, Новоржевский р-н, Калининская (ныне Псковская) обл. (ЦАМО РФ, оп. 18002, д. 151, л. 66; дон. 14716 с., 1944, № в эл. архиве 7501).

Подлипаев Иван Константинович, 1924, г. Кемерово, призван Кемеровским ГВК, красноармеец, стрелок, 68 гвардейский стрелковый полк, 23 гвардейская стрелковая дивизия, погиб 30.08.1944, похоронен д. Сору (Сорц), ЭССР (ЦАМО РФ, оп. 18002, д. 928, л. 115, № в эл. архиве 7502).

Подлипенец Николай Фомич, пропал без вести 02.1942 (№ в эл. архиве 7503).

Подозов Андрей Михайлович, погиб 16.01.1943 (№ в эл. архиве 7504).

Подойницин Иван Макарович, красноармеец, пропал без вести 09.1941 (архив Рудничного РВК г. Кемерово, д. 98, л. 129, № в эл. архиве 7505).

Подолякин Николай Георгиевич, 1914, г. Кемерово, призван Кемеровским ГВК, красноармеец, пулеметчик, 107 отдельная стрелковая бригада, погиб 30.07.1942, похоронен 1 км сев.-вост. п. Городничево (ЦАМО РФ, оп. 818883 с., д. 1794, л. 14, № в эл. архиве 7506).

Подонин Аполлон Александрович, 1920, д. Подонино, Глубокинский с/с, Топкинский р-н, Кемеровская обл., призван в 1940 Центральным РВК г. Кемерово, красноармеец, пропал без вести 06.1942 (ЦАМО РФ, дон. 55162 с., 1950; оп. 977523, д. 308, л. 238, № в эл. архиве 7507).

Подонин Афанасий Александрович, 1923, Барзасский р-н, Кемеровская обл., младший лейтенант, командир взвода, 76 гвардейский артиллерийский полк РГК, погиб 18.02.1943 (ЦАМО РФ, дон. 10852 с., 1943, № в эл. архиве 7508).

Подонин Василий Иванович, 1918, г. Кемерово, призван Кемеровским ГВК, красноармеец, стрелок, 70

Верхнеднепровская стрелковая дивизия, умер от ран 03.08.1944, похоронен сев. сторона д. Молинишки, Мариямпольский р-н, ЛитССР (ЦАМО РФ, оп. 18002, д. 742, л. 60; дон. 573020 с., 1944, № в эл. архиве 7509).

Подонин Николай Егорович, 1912, д. Подонино, Глубокинский с/с, Топкинский р-н, Кемеровская обл., призван Кемеровским ГВК, красноармеец, пропал без вести 01.1942 (ЦАМО РФ, оп. 977520, д. 249, л. 193; дон. 26501 с., 1947, № в эл. архиве 7510).

Подонин Федор Егорович, 1919, д. Подонино, Топкинский р-н, Кемеровская обл., призван Кемеровским ГВК, красноармеец, пропал без вести 10.1941 (ЦАМО РФ, дон. 4561 с., 1957; т.а. редколлегии, п. 5, л. 18 (7), № в эл. архиве 7511).

Подпорин Федосей Васильевич, 1905, призван 11.1941, пропал без вести 04.1942 (информатор: сын Подпорин Я. Ф., т. а. редколлегии, п. 18, л. 34, № в эл. архиве 7512).

Подскребкин Федор Исакович, красноармеец, пропал без вести 02.1942 (архив Рудничного РВК г. Кемерово, д. 98, л. 129, № в эл. архиве 7513).

Подуфалев Алексей Дмитриевич, 1919, с. Таузишь, Грушковский р-н, Одесская обл., красноармеец, пропал без вести 11.1941 (ЦАМО РФ, дон. 7/3/5/110, 12.01.1944; архив Кемеровского РВК, д. 1, л. 101, № в эл. архиве 7514).

Подцепкин Иван Федорович, 1921, п. Кадниха, Васинский с/с, Тогучинский р-н, Новосибирская обл., призван Кемеровским ГВК, младший сержант, наводчик противотанковых ружей, 671 стрелковый полк, 221 Мариупольская стрелковая дивизия, погиб 02.04.1944, похоронен зап. окр. с. Рубичивки, Каменец-Подольский р-н, Хмельницкая обл., УССР (ЦАМО РФ, оп. 18002, д. 482, л. 28 об., № в эл. архиве 7515).

Подшибалин Петр Васильевич, 1907, г. Кемерово, призван Кемеровским ГВК, красноармеец, стрелок, 997 стрелковый полк, 263 стрелковая дивизия, погиб 04.05.1942, похоронен 100 м левее 47 км шоссе Лоухи-Кестеньга, КФССР (ЦАМО РФ, оп. 818883 с., д. 403, л. 93, № в эл. архиве 7516).

Подшивалов Александр Васильевич, 1918, д. Колова, Усть-Пристанский р-н, Алтайский край, призван в 1943 Кемеровским ГВК, красноармеец, стрелок, пропал без вести 04.1945 (ЦАМО РФ, оп. 977523, д. 104, л. 443, № в эл. архиве 7517).

Подъяпольский Василий Сергеевич, г. Кемерово, призван Кемеровским ГВК, красноармеец, 218 стрелковый полк, 80 стрелковая дивизия, погиб 01.03.1942, похоронен мог. 2, ст. Погостье, Ленинградская обл. (ЦАМО РФ, оп. 818883 с., д. 202, л. 107, № в эл. архиве 7518).

Подъячий Петр Матвеевич, 1906, г. Краслава, ЛатвССР, призван Кемеровским ГВК, красноармеец, стрелок, 125 гвардейский стрелковый полк, 43 гвардейская Латышская стрелковая дивизия, погиб 06.12.1942, похоронен в р-не д. Стрелицы, Лычковский р-н, Ленинградская обл. (ныне Демянский р-н, Новгородская обл.) (ЦАМО РФ, оп. 18001, д. 753, л. 6; дон. 1031 с., 1943, № в эл. архиве 7519).

Пожидаев Степан Осипович, 1908, с. Николаевка, Мариинский р-н, Кемеровская обл., пропал без вести, р-н Курской дуги (информатор: племянник Анпилогов И. А., т. а. редколлегии, п. 17, л. 55, № в эл. архиве 7520).

Пожилов Емельян Дмитриевич, пропал без вести 08.12.1943 (№ в эл. архиве 7521).

Пожинко Касьян Иванович, 1904, г. Кемерово, призван Кемеровским ГВК, гвардии красноармеец, стрелок, 11 гвардейская стрелковая дивизия, 11 гвардейская армия, погиб 13.12.1943, похоронен д. Ольшаники, Озерищенский р-н, Витебская обл., БССР (ЦАМО РФ, оп. 18002, д. 35, л. 156; дон. 2756 с., 1944; архив Центрального РВК г. Кемерово, д. 2, л. 851, № в эл. архиве 7522).

Поздерин Иван Савельевич, 1912, призван Кемеровским ОВК, лейтенант, погиб 06.09.1944, похоронен Ляудонское брат. кладб., Мадонский р-н, ЛатвССР (архив Кемеровского ОВК, д. 97, л. 956, № в эл. архиве 7523).

Позняков Андрей Федорович, 1908, Ямщинский с/с, Инсарский р-н, МордАССР, призван Кемеровским ГВК, красноармеец, стрелок, 1233 стрелковый полк, 371 стрелковая дивизия, погиб 10.02.1944, похоронен 500 м зап. д. Старицы, Витебский р-н, Витебская обл., БССР (ЦАМО РФ, оп. 18002, д. 270, л. 42; дон. 13110 с., 1944; архив Центрального РВК г. Кемерово, д. 3, лл. 329, 370, № в эл. архиве 7524).

Показаньев Михаил Иванович, 1925, с. Карасинское, Мишкинский р-н, Курганская обл., призван Центральным РВК г. Кемерово, красноармеец, автоматчик, 109 танковая бригада, в/ч 17884, погиб 05.03.1944, похоронен д. Багва, Киевская обл. (ЦАМО РФ, оп. 977525, д. 19, л. 18; оп. 18002, д. 364, л. 101 об.; дон. 28652 с., 1944; архив Центрального РВК г. Кемерово, д. 3, л. 319, № в эл. архиве 7525).

Покидов Иван Корнеевич, 1915, с. Троица, Троицкий р-н, Кемеровская обл., призван Центральным РВК г. Кемерово, красноармеец, связист, п/п 131, 517 стрелковый полк, рота связи, пропал без вести 02.1942 (ЦАМО РФ, оп. 977520, д. 17, л. 72, № в эл. архиве 7526).

Поколзин Павел Григорьевич (№ в эл. архиве 7527).

Пократов Петр Федорович, погиб 09.09.1943 (№ в эл. архиве 7528).

Поладов Андрей Михайлович, красноармеец (№ в эл. архиве 7529).

Полев Михаил Васильевич, 1918, Титовский р-н, Кемеровская обл., призван в 1934 Кемеровским ГВК, красноармеец, стрелок, пропал без вести 07.1942 (ЦАМО РФ, оп. 977520, д. 713, л. 188, № в эл. архиве 7530).

Полевин Александр Яковлевич, погиб 23.08.1942 (№ в эл. архиве 7531).

Полевщиков Иван Васильевич, 1920, г. Кемерово, призван в 1941 Центральным РВК г. Кемерово, летчик-штурмовик бомбардировочной авиации, член ВЛКСМ, погиб 23.05.1943 (информаторы: сестра Смышляева Е.В., Белозеров П.Д., брат Полевщиков Я.В., т. а. редколлегии, п. 13, л. 67; п. 28, л. 22; п. 22, л. 29, № в эл. архиве 7532).

Полевщиков Павел Яковлевич, 1916, д. Ярановка, красноармеец, пропал без вести 21.06.1942 (архив Березовского ГВК, д. 017. лл. 45, 48, № в эл. архиве 7533).

Полекутин Андрей Павлович, погиб 09.04.1944 (№ в эл. архиве 7534).

Полесюк Е. А., старший лейтенант (№ в эл. архиве 7535).

Полетаев Василий Ефимович, красноармеец, пропал без вести 04.1945 (архив Рудничного РВК г. Кемерово, д. 98, л. 129, № в эл. архиве 7536).

Полетаев Михаил Ефимович, сержант, пропал без вести 10.1943 (архив Рудничного РВК г. Кемерово, д. 98, л. 128, № в эл. архиве 7537).

Полецких Геннадий Иванович, 1924, г. Кемерово, призван 10.05.1943 Кемеровским ГВК, млад-

ший сержант, пулеметчик, командир отделения, п/п 69770, пропал без вести 26.10.1943 (01.1944) (ЦАМО РФ, дон. 6193 с., 1948; архив Центрального РВК г. Кемерово, д. 3, л. 359; оп. 977521, д. 71, л. 174, № в эл. архиве 7538).

Полешев Андрей Сергеевич, 1909, г. Кемерово, призван Кемеровским ГВК, красноармеец, 101 отдельный полк, погиб 09.11.1941, Мурманская обл. (№ в эл. архиве 7539).

Полещук Николай Терентьевич, 1911, г. Кемерово, призван Кемеровским ГВК, красноармеец, стрелок, 1230 стрелковый полк, 370 стрелковая дивизия, погиб 08.02.1943, похоронен д. Стрелицы, Полавский р-н, Ленинградская обл. (ЦАМО РФ, оп. 18001, д. 773, л. 40; дон. 7728 с., 1943, № в эл. архиве 7540).

Поливанов Андрей Никитович, г. Кемерово, призван Кемеровским ГВК, гвардии красноармеец, разведчик, 80 гвардейская отдельная разведывательная рота, 79 гвардейская Запорожская Краснознаменная стрелковая дивизия, погиб 05.02.1944, похоронен д. Торноватка, Никопольский р-н, Днепропетровская обл., УССР (ЦАМО РФ, оп. 18002, д. 132, л. 38 об.; дон. 12378, 1944; архив Центрального РВК г. Кемерово, д. 3, л. 323; архив Центрального райсо г. Кемерово, п. д. 140; архив Кемеровского ОВК, д. 87, т. 3, л. 252, № в эл. архиве 7541).

Поливанов Владимир Никитович, 1922, г. Кемерово, призван Кемеровским ГВК, красноармеец, ящичный (заряжающий), 1110 стрелковый полк, 266 стрелковая дивизия, пропал без вести 09.01.1943, х. Красный Партизан, Ростовская обл. (ЦАМО РФ, оп. 18001, д. 877, л. 36, № в эл. архиве 7542).

Поликарпенко Михаил Петрович (информатор: Петренко А. П., т. а. редколлегии, п. 12, л. 87, № в эл. архиве 7543).

Политов Иван Егорович, 1899, г. Оханск, Молотовская (ныне Пермская) обл., красноармеец, пропал без вести 08.1942 (ЦАМО РФ, дон. 340986, 12.03.1948; архив Кемеровского РВК, д. 75, л. 78, № в эл. архиве 7544).

Политов Прокопий Петрович, 1911, д. Тоноша, Путинский р-н, Пермская обл., призван Кемеровским ГВК, красноармеец, стрелок, пропал без вести 26.10.1942 (ЦАМО РФ, оп. 977520, д. 262, л. 41; оп. 18004, д. 771, л. 99; архив Рудничного РВК г. Кемерово, д. 98, л. 127, № в эл. архиве 7545).

Полищуков Алексей Федорович, г. Кемерово, младший сержант, погиб 10.10.1943, похоронен д. Погребная, Верхнеднепровский р-н, Днепропетровская обл., УССР (ЦАМО РФ, дон. 832 н/с., 1944; архив Центрального РВК г. Кемерово, д. 2, л. 859, № в эл. архиве 7546).

Половинка Виктор Иванович, 1910, Боровской с/с, Кемеровский р-н, Кемеровская обл. (ныне г. Кемерово), красноармеец, 285 стрелковый полк, пропал без вести 27.10.1941, д. Упировичи, Калининская обл. (ЦАМО РФ, оп. 818883 с., д. 323, л. 114, № в эл. архиве 7547).

Половинский Василий Матвеевич, призван Центральным РВК г. Кемерово, сержант, погиб 15.03.1943, д. Черенчицы, Старорусский р-н, Ленинградская (ныне Новгородская) обл. (архив Кемеровского ОВК, д. 87, т. 3, л. 449, № в эл. архиве 7548).

Половников Василий Алексеевич, 1924, г. Кемерово, призван Кемеровским ГВК, курсант, 190 стрелковый полк, тыловая часть, погиб 28.03.1943, 3487 эвакопункт, похоронен кладб. г. Канск, Красноярский край (ЦАМО РФ, оп. 18001, д. 583, л. 54; дон. 16738 с., 1943, № в эл. архиве 7549).

Половцев Александр Васильевич, 1908, призван 07.1941 (информатор: Половцева Л. Т., т. а. редколлегии, п. 15, л. 121, № в эл. архиве 7550).

Полозенко Николай Иванович, служил на оз.Ханко, на Волховском направлении, умер от ран (информатор: Бравленкова А.Д., т. а. редколлегии, п. 20, л. 11, № в эл. архиве 7551).

Полозов Андрей Михайлович, красноармеец, погиб 16.01.1943 (ЦАМО РФ, дон. 131031 с., 1945; архив Центрального РВК г. Кемерово, д. 3, л. 316, № в эл. архиве 7552).

Полоков Виктор Борисович, красноармеец, в/ч 15714 (архив Рудничного РВК г. Кемерово, д. 98, л. 130, № в эл. архиве 7553).

Полонец Василий Иванович, красноармеец (№ в эл. архиве 7554).

Полонников Иван Алексеевич, 1921, д. Шилово-Курья, Карасукский р-н, Алтайский край (ныне Новосибирская обл.), призван Кемеровским ГВК, красноармеец, разведчик, 150 стрелковая дивизия, 75 добровольческая стрелковая бригада омичей, 6 стрелковый корпус, погиб 07.12.1942, похоронен д. Быково, Бельский р-н, Смоленская (ныне Калининская) обл. (ЦАМО РФ, оп. 818883 с., д. 2004, л. 47; дон. 38765 с., 1943, № в эл. архиве 7555).

Полонников Федор Алексеевич, 1919, д. Шилово-Курья, Карасукский р-н, Алтайский край, призван Кемеровским ГВК, гвардии младший лейтенант, старший летчик, 134 гвардейский бомбардировочный авиационный полк, 6 гвардейская тяжелая бомбардировочная авиационная дивизия, пропал без вести 16.10.1943 (ЦАМО РФ, оп. 18001, д. 1258, л. 79 об., № в эл. архиве 7556).

Полонский Иосиф Дмитриевич, 1900, г. Томск, призван Кемеровским ГВК, сержант, умер от ран 03.11.1942, похоронен д. Фаменка-2, Бельский р-н, Смоленская обл. (ЦАМО РФ, дон. 61648 с., 1947; архив Центрального РВК г. Кемерово, д. 3, л. 383, № в эл. архиве 7557).

Полонский Марк Константинович, 1917, Винницкая обл., призван Кемеровским ГВК, старший лейтенант, 213 стрелковый полк, 56 стрелковая дивизия, погиб 08.04.1944, похоронен д. Бабино, Псковский р-н, Ленинградская обл. (ЦАМО РФ, оп. 11458, д. 340, л. 30, № в эл. архиве 7558).

Полуднев Иван Петрович, 1909, с. Винно-Баново, Кинель-Черкасский р-н, Куйбышевская обл., погиб (информатор: брат Полуднев П.П., т. а. редколлегии, п. 11, л. 67, № в эл. архиве 7559).

Полукеев Филипп Иванович, 1900, д. Боровушка, Андреевский с/с, Кемеровский р-н, Кемеровская обл., красноармеец, стрелок, 28 стрелковая дивизия, умер от ран 28.08.1942, 1147 эвакуационный госпиталь, похоронен Леонтьевское кладб., г. Ярославль (ЦАМО РФ, дон. 25241 с., 1942; архив Рудничного РВК г. Кемерово, д. 98, л. 130, № в эл. архиве 7560).

Полуситов Георгий Васильевич, пропал без вести 18.07.1945 (№ в эл. архиве 7561).

Полуситов Степан Васильевич, гвардии капитан, пропал без вести 18.07.1944 (архив Кемеровского РВК, д. 44, л. 74, № в эл. архиве 7562).

Полуфанов Алексей Дмитриевич, пропал без вести 11.1941 (№ в эл. архиве 7563).

Полуфтов Иван Петрович, погиб 26.09.1942 (№ в эл. архиве 7564).

Полухин Василий Васильевич, погиб 05.10.1943 (№ в эл. архиве 7565).

Полуцыганов Владимир Григорьевич, 1921, г. Севастополь, при-

зван Кемеровским ГВК, красноармеец, стрелок, пропал без вести 09.1944 (ЦАМО РФ, дон. 17578 с., 1947; оп. 977520, д. 3256, л. 14; архив Центрального РВК г. Кемерово, д. 2, л. 894;, № в эл. архиве 7566).

Полушин Николай Григорьевич, 1911, г. Кемерово, призван Кемеровским ГВК, сержант, пулеметчик, командир пулеметного расчета, 288 Сталинградский стрелковый полк, 181 Сталинградская стрелковая дивизия, погиб 02.04.1945, похоронен мог. 3, гражд. кладб., сев-вост. окр. м. Оперху, г. Бреслау, Германия (ныне г. Вроцлав, Польша) (ЦАМО РФ, оп. 18003, д. 736, л. 13; дон. 58380 с., 1945; архив Центрального РВК г. Кемерово, д. 2, л. 857; архив Рудничного РВК г. Кемерово, д. 98, л. 126; архив Центрального райсо г. Кемерово, п. д. 230, № в эл. архиве 7567).

Полушин Степан Дмитриевич, д. Ярановка, красноармеец, пропал без вести 03.1943 (архив Березовского ГВК, д. 017, лл. 48, 64, № в эл. архиве 7568).

Полушкин Георгий Кузьмич, погиб 09.03.1943 (№ в эл. архиве 7569).

Полушкин (Полушин) Дмитрий Яковлевич (№ в эл. архиве 7570).

Полуэктов Вениамин Кон., погиб 25.08.1943 (№ в эл. архиве 7571).

Полуэктов Иван Николаевич, 1925, г. Кемерово, призван Кемеровским ГВК, красноармеец, стрелок, 47 стрелковая дивизия, погиб 18.03.1944, похоронен кладб. д. Мотысово, Идрицкий р-н, Калининская (ныне Псковская) обл. (ЦАМО РФ, оп. 18002, д. 481, л. 196 об., № в эл. архиве 7572).

Полуэктов Иван Петрович, 1918, д. Лебеди, Лебедевский с/с, Титовский (ныне Промышленновский) р-н, Кемеровская обл., призван Кемеровским ГВК, окончил курсы станковых пулеметчиков, красноармеец, Ленинградский фронт, погиб 26.09.1942, похоронен правый берег р. Невы, р-н лесокомбината, М. Дубровка, Мгинский р-н, Ленинградская обл. (ЦАМО РФ, оп. 818883 с., д. 7, л. 65; дон. 31556 с., 1942; архив Центрального РВК г. Кемерово, д. 2, л. 822, № в эл. архиве 7573).

Полуэктов Михаил Александрович, 1904, г. Кемерово, призван Кемеровским ГВК, гвардии старший сержант, командир отделения разведки, 136 гвардейский стрелковый полк, 42 гвардейская стрелковая дивизия, 5 гвардейская армия, погиб 16.07.1943, похоронен 400 м сев.-вост. д. Правороть, Прохоровский р-н, Курская обл. (ЦАМО РФ, оп. 18001, д. 681, л. 75; дон. 30428 с., 1943, № в эл. архиве 7574).

Поляков Алексей Игнатьевич, д. Березово, Кемеровская обл., сержант, погиб 10.03.1944 (архив Березовского ГВК, д. 91, л. 160, № в эл. архиве 7575).

Поляков Анатолий Семенович, Барановский с/с, Кемеровский р-н, Кемеровская обл., красноармеец, погиб 24.06.1944 (архив Березовского ГВК, д. 018, л. 248, № в эл. архиве 7576).

Поляков Григорий Афанасьевич, 1916, с. Черный Падун, Юргинский р-н, Кемеровская обл., призван в 1941 Кемеровским ГВК, красноармеец, пропал без вести 11.1941 (ЦАМО РФ, оп. 977524, д. 51, л. 486, № в эл. архиве 7577).

Поляков Иван Иванович, 1905, д. Мироновка, Сорокинский р-н, Алтайский край, призван 31.07.1941 Кемеровским ГВК, красноармеец, стрелок, беспартийный, пропал без вести 07.1941 (1942) (ЦАМО РФ, дон. 5461 с., 1948; архив Центрального райсо г. Кемерово, п. д. 262, № в эл. архиве 7578).

Поляков Петр Матвеевич, 1918, с. Ирсеть, МордАССР, погиб (информатор: брат Поляков В.М., т. а. редколлегии, п. 18, л. 33, № в эл. архиве 7579).

Поляков Петр Михайлович, 1922, призван Кировским РВК г. Кемерово, красноармеец, 1 стрелковый полк, погиб в 1942, похоронен вост. д. Дубровка, Бельский р-н, Смоленская (ныне Калининская) обл. (ЦАМО РФ, оп. 18001, д. 781, л. 86 об., № в эл. архиве 7580).

Поляков Степан Алексеевич, 1904, г. Кемерово, призван Кемеровским ГВК, красноармеец, 1248 стрелковый полк, 376 стрелковая дивизия, погиб 31.12.1941, р-н д. Завижья, похоронен брат. мог., 500 м на левом берегу р. Оскуй, Чудовский р-н, Ленинградская обл. (ЦАМО РФ, оп. 818883 с., д. 1315, л. 2; дон. 4079 с., 1942, № в эл. архиве 7581).

Полянин Иван Ильич, 1905, Куженерский р-н, МарАССР, призван Кемеровским ГВК, старший сержант, командир отделения, 710 стрелковый полк, 219 стрелковая дивизия, погиб 02.03.1944, похоронен д. Мельница, Пустошкинский р-н, Калининская (ныне Псковская) обл. (ЦАМО РФ, оп. 18002, д. 200, л. 49, № в эл. архиве 7582).

Полянский Алексей Иванович, 1920, г. Мичуринск, Тамбовская обл., погиб 21.12.1941 (ЦАМО РФ, дон. 3/1610, 26.10.1946; архив Кемеровского РВК, д. 1, л. 226, № в эл. архиве 7583).

Полянский Василий Дмитриевич, умер от ран 14.06.1944 (№ в эл. архиве 7584).

Полянский Павел Иванович, 03.1904, д. Кочки, Кочковский р-н, Новосибирская обл., призван 30.08.1941 Рудничным РВК г. Кемерово, красноармеец, стрелок, 5 гвардейский мотострелковый полк, 3 гвардейская мотострелковая дивизия, погиб 20.11.1941, д. Болдино, Верейский р-н, Смоленская обл., перезахоронен брат. мог., д. Нароосаново, Московская обл. (ЦАМО РФ, оп. 818883 с., д. 584, л. 85; информатор: сын Полянский Д. П., т. а. редколлегии, п. 17, л. 37, № в эл. архиве 7585).

Помазной Павел Романович, 10.08.1925, с. Павловка, Славгородский р-н, Алтайский край, призван в 1943 Кемеровским ГВК, красноармеец, стрелок, 423 стрелковый полк, 166 стрелковая дивизия, погиб 29.12.1943, похоронен брат. мог., 500 м зап. д. Гребницы, Шумилинский р-н, Витебская обл., БССР (ЦАМО РФ, оп. 18002, д. 197, л. 006; информатор: сестра Быкова Н. Р., т. а. редколлегии, п. 1, л. 16; п. 16, л. 20; п. 17, л. 38, № в эл. архиве 7586).

Поминов Алексей Михайлович, 1923, г. Кемерово, призван 14.03.1942 Центральным РВК г.Кемерово, сержант, командир отделения артиллеристов, беспартийный, пропал без вести 06.1944 (ЦАМО РФ, оп. 977520, д. 888, л. 304, № в эл. архиве 7587).

Поморцев Алексей Егорович, г. Кемерово, призван Кемеровским ГВК, красноармеец, стрелок, 273 стрелковый полк, 104 стрелковая дивизия, 42 стрелковый корпус, погиб 11.09.1941 (ЦАМО РФ, оп. 818884 с., д. 49, л. 69, № в эл. архиве 7588).

Поморцев Николай Федорович, 1905, призван Кемеровским ГВК, сержант, командир отделения, 1058 стрелковый полк, 264 стрелковая дивизия, погиб 24.08.1942, с. Гаськово (ЦАМО РФ, оп. 818883 с., д. 382, л. 16, № в эл. архиве 7589).

Понамазов Лукьян Дмитриевич, красноармеец, пропал без вести 30.03.1943 (архив Рудничного РВК г. Кемерово, д. 98, л. 129, № в эл. архиве 7590).

Понамарев Виктор Семенович,

погиб 07.04.1944 (№ в эл. архиве 7591).

Понамарев Егор Михайлович, 1912, д. Степное Гутово, Тогучинский р-н, Новосибирская обл., призван Центральным РВК г. Кемерово, красноармеец, стрелок, пропал без вести 02.1942 (ЦАМО РФ, оп. 977520, д. 768, л. 234, № в эл. архиве 7592).

Понамарев Михаил Фролович, 1910, с. Ямье, Тогульский р-н, Алтайский край, старший сержант, командир отделения, погиб 08.02.1943, похоронен д. Селиновщины, Лычковский р-н, Ленинградская обл. (архив Центрального РВК г. Кемерово, д. 3, л. 321, № в эл. архиве 7593).

Понанов Василий Матвеевич, Алтайский край, красноармеец, войсковая часть 28665, погиб 17.12.1943, похоронен южн.окр.д. Савенки, Городокский р-н, Витебская обл., БССР (архив Центрального РВК г. Кемерово, д. 3, лл. 375, 376, № в эл. архиве 7594).

Поненко Иван Васильевич, пропал без вести 08.12.1943 (№ в эл. архиве 7595).

Понин Федор Тимофеевич, красноармеец, пропал без вести 03.1943 (архив Центрального РВК г. Кемерово, д. 2, лл. 830, 843, № в эл. архиве 7596).

Понкратов Иван Андреевич, красноармеец, 154 полк НКВД (архив Рудничного РВК г. Кемерово, д. 98, л. 125, № в эл. архиве 7597).

Понкратов Николай Андреевич, погиб 09.03.1944 (№ в эл. архиве 7598).

Понов Анатолий Романович, д. Лебяжье, Челябинская обл., призван Кемеровским ГВК, младший сержант, командир отделения, 241 гвардейский стрелковый полк, 75 гвардейская стрелковая дивизия, погиб 04.10.1943, похоронен брат. мог. с. Тарасовичи, Киевская обл., УССР (ЦАМО РФ, оп. 18002, д. 247, л. 74, № в эл. архиве 7599).

Пономарев Александр Иванович, 1914, Карталинский р-н, Челябинская обл., красноармеец, погиб 19.02.1942, похоронен брат. мог., д. Луг, Холмский р-н, Калининская обл. (архив Центрального РВК г. Кемерово, д. 2, л. 809, № в эл. архиве 7601).

Пономарев Александр Иванович, с. Харино, Венгеровский р-н, Новосибирская обл., призван Кемеровским ГВК, сержант, командир отделения, 8 стрелковый полк, 21 стрелковая дивизия, погиб 15.03.1942, похоронен Кировский парк, Ленинградская обл. (ЦАМО РФ, дон. 3782 с., 1942, № в эл. архиве 7602).

Пономарев Александр Иванович, 1919, красноармеец, пропал без вести 03.1943 (ЦАМО РФ, дон. 14051 с., 1948, № в эл. архиве 7600).

Пономарев Александр Иванович, 1923, д. Васильевская, Федовский с/с, Приозерный р-н, Архангельская обл., призван Центральным РВК г. Кемерово, красноармеец, стрелок, пропал без вести 04.1944 (ЦАМО РФ, оп. 977524, д. 245, л. 288; дон. 67993 с., 1951; оп. 18004, д. 433, л. 163, № в эл. архиве 7603).

Пономарев Александр Павлович, 1918, г. Кемерово, красноармеец, радист, 326 стрелковый полк, 21 Пермская стрелковая дивизия, погиб 07.10.1941, похоронен д. Тененичи, Лодейнопольский р-н, Ленинградская обл. (ЦАМО РФ, оп. 818883 с., д. 69, л. 323, № в эл. архиве 7604).

Пономарев Андрей Васильевич, 1909, г. Кемерово, призван Кемеровским ГВК, красноармеец, стрелок, пропал без вести 07.1942 (ЦАМО РФ, оп. 18004, д. 637, л. 38, № в эл. архиве 7605).

Пономарев Ануфрий Васильевич, 1909, г. Кемерово, призван Кировским РВК г. Кемерово, красноармеец, стрелок, пропал без вести 02.1942 (ЦАМО РФ, оп. 977520, д. 245, л. 166, № в эл. архиве 7606).

Пономарев Василий Еремеевич, 1903, Дебесский с/с, Уфимский р-н, БАССР, призван Кемеровским ГВК, красноармеец, стрелок, пропал без вести 05.1943 (ЦАМО РФ, оп. 18004, д. 637, л. 38 об., № в эл. архиве 7607).

Пономарев Георгий Кузьмич, 1923, с. Козлово, Татарский р-н, Новосибирская обл., призван в 1942 Центральным РВК г. Кемерово, красноармеец, стрелок противотанкового ружья, пропал без вести 01.1942 (ЦАМО РФ, дон. 63416 с., 1947; оп. 977520, д. 768, л. 235, № в эл. архиве 7608).

Пономарев Григорий Петрович, 1912, д. Орел, Кемеровская обл., призван Кемеровским ГВК, красноармеец, стрелок, пропал без вести 09 (11).1943 (ЦАМО РФ, оп. 18004, д. 637, л. 38; д. 523, л. 139, № в эл. архиве 7609).

Пономарев Дмитрий Иванович, 1920, Чистовинский р-н, Алтайский край, призван Кемеровским ГВК, гвардии старший лейтенант, командир стрелковой роты, 5 Городокская гвардейская стрелковая дивизия, беспартийный, погиб 04.07.1944, похоронен д. Рогово, Воложинский р-н, Илейская обл. (ЦАМО РФ, оп. 11458, д. 358, л. 217, № в эл. архиве 7610).

Пономарев Иван Егорович, г. Кемерово, старший лейтенант, командир роты, 838 стрелковый полк, умер от ран 19.08.1943, похоронен ст. Графская, Воронежская обл. (ЦАМО РФ, оп. 11458, д. 533, л. 43 об., № в эл. архиве 7611).

Пономарев Константин Захарович, 1908, д. Петровка, Ленинский р-н, г. Петропавловск, призван Кемеровским ГВК, красноармеец, пропал без вести 05.1943 (ЦАМО РФ, дон. 65106 с., 1947; архив Центрального райсо г. Кемерово, п. д. 177, № в эл. архиве 7612).

Пономарев Михаил Максимович, пропал без вести 09.1941 (№ в эл. архиве 7613).

Пономарев Николай Васильевич, 1926, г. Кемерово, призван Кемеровским ГВК, ефрейтор, командир отделения, 343 стрелковый полк, 119 стрелковая дивизия, погиб 17.07.1944, похоронен д. Мигели, Себежский р-н, Калининская обл. (ЦАМО РФ, оп. 18002, д. 603, л. 205; архив Рудничного РВК г. Кемерово, д. 98, л. 125, № в эл. архиве 7614).

Пономарев Павел Романович, 1925, д. Андреевка, Кемеровский р-н, Кемеровская обл., красноармеец, пропал без вести 07.1944 (архив Кемеровского РВК, д. 56, л. 43, № в эл. архиве 7615).

Пономарев Павел Яковлевич, 1912, Барановский с/с, Кемеровский р-н, Кемеровская обл., красноармеец, пропал без вести 01.1943 (архив Березовского РВК, д. 017, лл. 28, 51, № в эл. архиве 7616).

Пономарев Федор Иванович, д. Аптово, Зыряновский с/с, Копненский р-н, Челябинская обл., сержант, п/п 68423, погиб 16.07.1943, похоронен д. Высокая, Мценский р-н, Орловская обл. (архив Центрального РВК г. Кемерово, д. 3, л. 347, № в эл. архиве 7617).

Пономаренко Григорий Константинович, 1911, д. Звенигородок, Павлодарский р-н, Павлодарская обл., призван в 1941 Кемеровским ГВК, красноармеец, сапер, беспартийный, пропал без вести 09.1942 (ЦАМО РФ, дон. 1714 с., 1947; оп. 977520, д. 17, л. 94, № в эл. архиве 7618).

Поныpин Александр Григ., сержант, пропал без вести 11.1942 (архив Рудничного РВК г. Кемерово, д. 98, л. 128, № в эл. архиве 7619).

Попенко Петр Элькович, 1921, с. Виноград, Лысенский р-н, красноармеец, пропал без вести 10.1942 (архив Кемеровского РВК, д. 56, л. 36, № в эл. архиве 7620).

Попик Алексей Сергеевич, 1926, д. Кедровка, Барзасский р-н, Кемеровская обл., призван Кемеровским ГВК, красноармеец, пропал без вести 03.1942 (ЦАМО РФ, оп. 18004, д. 523, л. 141 об., № в эл. архиве 7621).

Попков Александр Владимирович, 1899, г. Кемерово, призван Кемеровским ГВК, сержант, командир стрелкового отделения, 315 стрелковый полк, 19 стрелковая дивизия, погиб 05.12.1942, похоронен д. Хрены, Зубцовский р-н, Калининская обл. (ЦАМО РФ, оп. 818883 с., д. 163, л. 92 об., № в эл. архиве 7622).

Попкович Михаил Степанович, 1904, Кемеровский р-н, Кемеровская обл., призван Кемеровским ГВК, красноармеец, стрелок, 1317 стрелковый полк, 202 стрелковая дивизия, погиб 14.03.1942, похоронен Лычковский р-н, Ленинградская обл. (ныне Демянский р-н, Новгородская обл.) (ЦАМО РФ, оп. 818883 с., д. 480, л. 205, № в эл. архиве 7623).

Попов Александр Ефимович, пропал без вести в 1943 (№ в эл. архиве 7624).

Попов Алексей Игнатьевич, 1913, с. Бархатово, Топкинский р-н, Кемеровская обл., призван Центральным РВК г. Кемерово, красноармеец, стрелок, пропал без вести 02.1942 (ЦАМО РФ, оп. 977520, д. 768, л. 234, № в эл. архиве 7625).

Попов Андрей Петрович, 1909, г. Кемерово, призван Кемеровским ГВК, красноармеец, электрик, 103 отдельный стрелковый полк, погиб 08.02.1945, похоронен х. Пенгас, Берсмуйческий уезд, ЛатвССР (ЦАМО РФ, оп. 18003, д. 267, л. 167, № в эл. архиве 7626).

Попов Андриян Андриянович, красноармеец, пропал без вести 03.1943 (архив Рудничного РВК г. Кемерово, д. 98, л. 126, № в эл. архиве 7627).

Попов Аркадий Иванович, 1923, д. Иранчи, Пермская обл., пропал без вести 11.1942 (архив Центрального РВК г. Кемерово, д. 2, л. 879, № в эл. архиве 7628).

Попов Аркадий Михайлович, 1915, г. Кемерово, призван Кемеровским ГВК, красноармеец, командир отделения, 42 гвардейская стрелковая дивизия, погиб 22.09.1943, похоронен пгт Яготин, Яготинский р-н, Полтавская обл., УССР (ЦАМО РФ, оп. 18001, д. 948, л. 86; дон. 45012 с., 1943, № в эл. архиве 7629).

Попов Василий Петрович, 1918, г. Кемерово, русский, призван 15.09.1939 Кемеровским ГВК, младший сержант, пропал без вести 09.1941 (ЦАМО РФ, дон. 16891 с., 1949; оп. 977522, д. 173, л 444; архив Центрального РВК г. Кемерово, д. 2, л. 833; архив Кировского РВК г. Кемерово, д. 203, л. 245, № в эл. архиве 7630).

Попов Василий Семенович, 1921, умер в немецком плену 08.11.1941, шталаг ХД (3-10), Витмансдорф, Германия (информатор: сестра Попова Л. С., т. а. редколлегии, п. 19, л. 44, № в эл. архиве 7631).

Попов Василий Семенович, 1924, г. Кемерово, призван Кемеровским ГВК, сержант, командир отделения, 441 стрелковый полк, 116 стрелковая дивизия, войсковая часть 71619, погиб 06.08.1943, похоронен д. Красное, Белгородский р-н, Курская (ныне Белгородская) обл. (ЦАМО РФ, оп. 18001, д. 750, л. 130 об.; дон. 31222 с., 1943; архив Центрального РВК г. Кемерово, д. 3, л. 301, № в эл. архиве 7632).

Попов Василий Сергеевич, 1913, Лебяжский р-н, Курганская обл., призван Кемеровским ГВК, красноармеец, погиб 08.04.1945, похоронен п. Хальбе, Германия (архив Центрального РВК г. Кемерово, д. 2, л. 868, № в эл. архиве 7634).

Попов Василий Сергеевич, 1911, г. Кемерово, призван Кемеровским ГВК, красноармеец, пропал без вести 12.1942 (ЦАМО РФ, дон. 43086 с., 1953, № в эл. архиве 7633).

Попов Василий Степанович, 1918, Поповский с/с, Ребрихинский р-н, Алтайский край, призван Кемеровским ГВК, красноармеец, стрелок, пропал без вести 07.1944 (ЦАМО РФ, оп. 977520, д. 19, л. 123 об., № в эл. архиве 7635).

Попов Виктор Александрович, 1911, красноармеец, 47 гвардейский стрелковый полк, 15 гвардейская стрелковая дивизия, пропал без вести 21.08.1942 (ЦАМО РФ, дон. 270920 с., 1942, № в эл. архиве 7636).

Попов Григорий Алексеевич, 1923, г. Кемерово, призван Кемеровским ГВК, красноармеец, минометчик, 239 отдельный батальон, 11 армия, умер от ран 04.04.1942, 3428 эвакуационный госпиталь, похоронен мог. 5, вост. часть город. кладб., п. Крестцы, Ленинградская обл. (ЦАМО РФ, ф. 3428, оп. 1, д. 2, л. 13, место хран. ВМА, доп. свед. 1 отд., 31 хран., д. 3, л. 25; оп. 818883 с., д. 703, л. 60; оп. 818883 с., д. 83, л. 180, № в эл. архиве 7637).

Попов Григорий Иванович, 1902, погиб (информатор: племянник Попов Н.А., т. а. редколлегии, п. 11, л. 56, № в эл. архиве 7638).

Попов Григорий Петрович, д. Новочестоновка, Косихинский р-н, Алтайский край, призван Кемеровским ГВК, красноармеец, связист, 22 гвардейский воздушно-десантный полк, 8 гвардейская воздушно-десантная дивизия, погиб 15.03.1943, д. Рамушево, Ленинградская обл. (ЦАМО РФ, дон. 14368 с., 1943, № в эл. архиве 7639).

Попов Денис Герасимович, умер от ран 25.01.1944 (№ в эл. архиве 7640).

Попов Дмитрий Герасимович, 1900, д. Колывань, Колыванский р-н, Новосибирская обл., призван Кемеровским ГВК, лейтенант, командир взвода, 258 стрелковая дивизия, погиб 19.09.1942, похоронен балка Хуторная, 4 км от ст. Котлубани, Сталинградский р-н, Сталинградская (ныне Волгоградская) обл. (ЦАМО РФ, оп. 18004, д. 820, л. 109; дон. 31252 с., 1942; оп. 818883 с., д. 1929, л. 69, № в эл. архиве 7641).

Попов Евгений Андреевич, 1914, с. Ст. Старогориксей, Здвинский р-н, Новосибирская обл., призван Кемеровским ГВК, старший сержант, командир отделения, 306 стрелковый полк, 62 стрелковая дивизия, пропал без вести 06.1944 (ЦАМО РФ, оп. 977520, д. 11, л. 139; оп. 818884 с., д. 23, л. 5, № в эл. архиве 7642).

Попов Иван Андреевич, русский, призван Кемеровским ГВК, погиб 22.10.1942 (архив Кемеровского РВК, д. 203, л. 238, № в эл. архиве 7643).

Попов Иван Егорович, 1916, с. Куяга, Алтайский р-н, Алтайский край, призван Кемеровским ГВК, красноармеец, пулеметчик, пропал без вести 01.1942 (ЦАМО РФ, оп. 18004, д. 771, л. 97; архив Рудничного РВК г. Кемерово, д. 98, л. 127, № в эл. архиве 7644).

Попов Иван Иванович, 1925, д. Березовка, Дегтянский р-н, Тамбовская обл., призван 22.05.1941 Кемеровским ГВК, беспартийный, пропал без вести 04.1945 (ЦАМО РФ, дон. 49882 с., 1948, № в эл. архиве 7645).

Попов Иван Максимович, пропал без вести 02.1943 (№ в эл. архиве 7646).

Попов Иван Семенович, 1897, Яранский с/с, Тужинский р-н, Кировская обл., погиб 25.08.1942 (инфор-

матор: Леонова П. Е., № в эл. архиве 7647).

Попов Иван Степанович, 1904, с. Фоминка, Кривошеинский р-н, Томская обл., призван в 1941 Кемеровским ГВК, красноармеец, пропал без вести 02.1942 (ЦАМО РФ, оп. 977522, д. 593, л. 47, № в эл. архиве 7648).

Попов Константин Васильевич, 1914, Татарский р-н, Новосибирская обл., призван Центральным РВК г. Кемерово, сержант, пропал без вести 04.1942 (ЦАМО РФ, оп. 977524, д. 331, л. 331, № в эл. архиве 7649).

Попов Константин Иванович, 1897, г. Кемерово, призван Кемеровским ГВК, красноармеец, стрелок, рота противотанковых ружей, 1106 стрелковый полк, 331 стрелковая дивизия, погиб 01.04.1943, похоронен д. Ведуса-2, Смоленская обл. (ЦАМО РФ, оп. 18001, д. 253; дон. 14336 с., 1943, № в эл. архиве 7650).

Попов Кузьма Игнатович, 1910, с. Хорошое, Сл. Сербский р-н, Ворошиловградская обл., призван Центральным РВК г. Кемерово, красноармеец, стрелок, пропал без вести 06.1943 (ЦАМО РФ, оп. 977520, д. 100, л. 287, № в эл. архиве 7651).

Попов Леонид Михайлович, 1924, Купинский р-н, Новосибирская обл., старший сержант, разведчик, 92 гвардейский отдельный истребительный противотанковый дивизион, 65 гвардейская стрелковая дивизия, умер от ран 22.12.1944, похоронен х. Грейна, ЛатвССР (ЦАМО РФ, дон. 6950 с., 1945, № в эл. архиве 7652).

Попов Леонид Михайлович, старший лейтенант, командир батареи, 135 гвардейский артиллерийский полк, 66 гвардейская стрелковая дивизия, 09.02.1945 ранен, эвакуирован в медсанбат, погиб 03.04.1945, 22.12.1942 награжден медалью "За оборону Сталинграда" (информатор: сестра Щеглова Е.М., т. а. редколлегии, п. 2, л. 19, № в эл. архиве 7653).

Попов Леонид Яковлевич, 1925, г. Кемерово, призван Кемеровским ГВК, красноармеец, стрелок, 939 стрелковый полк, 259 Артемовская стрелковая дивизия, пропал без вести 13.04.1944, р-н д. Кармаз, Вознесенский р-н, Одесская обл., УССР (ЦАМО РФ, оп. 18002, д. 298, л. 88; дон. 24676 с., 1944; архив Центрального РВК г. Кемерово, д. 3, л. 312, № в эл. архиве 7654).

Попов Михаил Андреевич, 1924, с. Емельяново, Красноярский край, призван Кемеровским ГВК, гвардии красноармеец, сапер, 105 гвардейский отдельный саперный батальон, 35 гвардейский стрелковый корпус, п/п 57236, погиб 14.12.1943, похоронен с. Веселое, Новгородковский р-н, Кировоградская обл., УССР (ЦАМО РФ, оп. 18002, д. 87, л. 16; дон. 6404 с., 1944; архив Центрального РВК г. Кемерово, д. 3, л. 357, № в эл. архиве 7655).

Попов Михаил Васильевич, 1918, д. Васькова, Титовский (ныне Промышленновский) р-н, Кемеровская обл., призван Кемеровским ГВК, красноармеец, шофер, пропал без вести 04.1942 (ЦАМО РФ, оп. 977520, д. 19, л. 124, № в эл. архиве 7656).

Попов Михаил Васильевич, 1906, д. Орловка, Новоромановский с/с, Юргинский р-н, Кемеровская обл., призван 08.08.1941 Кемеровским ГВК, красноармеец, стрелок, беспартийный, пропал без вести 10.1942 (ЦАМО РФ, оп. 977521, д. 671, л. 112; оп. 977521а, д. 109, л. 227; дон. 15680 с., 1948; архив Центрального РВК г. Кемерово, д. 2, л. 823, № в эл. архиве 7657).

Попов Михаил Гаврилович, 1922, с. В. Каргат, Здвинский р-н, Новосибирская обл., пропал без вести 08.1942 (архив Центрального РВК г. Кемерово, д. 2, л. 856, № в эл. архиве 7658).

Попов Михаил Фомич, 1909, г. Кемерово, призван Кемеровским ГВК, лейтенант, командир взвода, 93 гвардейский стрелковый полк, умер от ран 28.08.1943, 290 эвакуационный госпиталь, похоронен брат. мог. 47, д. Митьково, Смоленская обл. (ЦАМО РФ, ф. 290, оп. 1, д. 1, л. 67 об., место хран. ВМА, доп. свед. 51 хран.; оп. 11458, д. 533, л. 43 об.; оп. 18001, д. 862, л. 79, № в эл. архиве 7659).

Попов Николай Александрович, красноармеец, погиб 22.02.1942, похоронен д. Васильки, Гжатский (ныне Гагаринский) р-н, Смоленская обл. (архив Центрального райсо г. Кемерово, п. д. 1550, 169, № в эл. архиве 7660).

Попов Николай Андриянович, красноармеец, пропал без вести 02.1943 (архив Рудничного РВК г. Кемерово, д. 98, л. 126, № в эл. архиве 7661).

Попов Николай Иванович, 1914, погиб (информатор: племянник Попов Н.А., т. а. редколлегии, п. 11, л. 56, № в эл. архиве 7662).

Попов Николай Павлович, красноармеец, пропал без вести 05.1943 (архив Рудничного РВК г. Кемерово, д. 98, л. 127, № в эл. архиве 7663).

Попов Павел Григорьевич, 1924, погиб (информатор: брат Попов Н.А., т. а. редколлегии, п. 11, л. 56, № в эл. архиве 7664).

Попов Павел Михайлович, Пуркиновский с/с, Каменский р-н, Алтайский край, моряк, пропал без вести 07.1943 (архив Центрального РВК г. Кемерово, д. 2, л. 840, № в эл. архиве 7665).

Попов Павел Федорович, д. Ягуново, призван в 1940 Рудничным РВК г. Кемерово, красноармеец, пропал без вести 08.1941 (информатор: племянник Русин Ю.А., т. а. редколлегии, п. 17, л. 65, № в эл. архиве 7666).

Попов Пантелей Федорович, 1901, с. Хмелевец, Валуйский р-н, Курская обл., призван Кемеровским ГВК, младший сержант, пулеметчик, погиб 10.10.1944 (ЦАМО РФ, дон. 99808 с., 1944, № в эл. архиве 7667).

Попов Петр Иванович, 1903, с. Малагурово, Н. Кусковский р-н, Новосибирская обл., призван Кемеровским ГВК, красноармеец, стрелок, пропал без вести 07.1944 (ЦАМО РФ, оп. 977520, д. 765, л. 232, № в эл. архиве 7668).

Попов Петр Петрович, Мариинский р-н, Кемеровская обл., призван Кемеровским ГВК, красноармеец, стрелок, погиб 13.01.1943 (ЦАМО РФ, оп. 977520, д. 816, л. 34, № в эл. архиве 7669).

Попов Сергей Иванович, 1900, Красноярский край, призван Кемеровским ГВК, красноармеец, стрелок, пропал без вести 09.1942 (ЦАМО РФ, оп. 18004, д. 492, л. 82, № в эл. архиве 7670).

Попов Федор Дмитриевич, 02.1915, д. Старопестерево, Беловский р-н, Кемеровская обл., с 08.1931 до 1937 жил в г.Кемерово, 1937-1940 служил в г.Комсомольск-на-Амуре, призван в 1942, умер в плену 18.08.1943 (информатор: брат Попов П. Д., т. а. редколлегии, п. 28, л. 14, № в эл. архиве 7671).

Попов Федор Емельянович, 1913, с. Коробейниково, Усть-Пристанский р-н, Алтайский край, призван Кемеровским ГВК, красноармеец, стрелок, пропал без вести 04.1942 (ЦАМО РФ, оп. 977520, д. 176, л. 46, № в эл. архиве 7672).

Попов Федор Кириллович, погиб 13.03.1943 (№ в эл. архиве 7673).

Попов Федор Степанович, 1905, с. Гусаровка, Балакмейский р-н, Харьковская обл., УССР, призван в 1941 Кемеровским ГВК, красноармеец, автоматчик, пропал без вести

01.1942 (ЦАМО РФ, оп. 977521, д. 9, л. 110, № в эл. архиве 7674).

Попов Юрий Михайлович, умер от ран 11.09.1943 (№ в эл. архиве 7675).

Попов Яков Ксенофонтович (№ в эл. архиве 7676).

Попович Леонид Михайлович, погиб 23.01.1944 (№ в эл. архиве 7677).

Попцов Валентин Александрович, 1921, д. Губачи, Халтуринский р-н, Кировская обл., призван в 1941 Кемеровским ГВК, красноармеец, радист, почтовый ящик 38007, умер от ран 29.01.1942, похоронен д. Ракитное, Сухиничский р-н, Смоленская обл. (ЦАМО РФ, оп. 977522, д. 579, л. 308; дон. 11563 с., 1943; дон. 67432 с., 1949; архив Центрального райсо г. Кемерово, п. д. 97, № в эл. архиве 7678).

Попцов Яков Гурьянович, красноармеец, пропал без вести 10.1941 (архив Рудничного РВК г. Кемерово, д. 98, л. 129, № в эл. архиве 7679).

Попченко Кузьма Кузьмич, красноармеец, пропал без вести 01.1942 (архив Рудничного РВК г. Кемерово, д. 98, л. 130, № в эл. архиве 7680).

Породун Иван Яковлевич, 1907, г. Кемерово, призван Кемеровским ГВК, красноармеец, стрелок, 526 отдельный артиллерийский батальон, 118 укреп. район, погиб 30.01.1944, похоронен д. Рожново, Локненский р-н, Калининская обл. (ЦАМО РФ, оп. 18002, д. 134, л. 194 об., № в эл. архиве 7681).

Порохня Иван Леонтьевич, 1925, д. Сабавка, Ворошиловский р-н, Луганская обл., призван Кемеровским ГВК, красноармеец, стрелок, 706 стрелковый полк, 204 стрелковая дивизия, погиб 30.01.1945, похоронен 600 м зап. д. Сталши, Дуникасская вол., Лиепайский уезд, ЛатвССР (ЦАМО РФ, оп. 18003, д. 291, л. 97, № в эл. архиве 7682).

Порошин Алексей Николаевич, 1905, д. Калинкина, Плотниковский с/с, Кемеровский р-н, Кемеровская обл., призван Кемеровским ГВК, пропал без вести 11.1942 (ЦАМО РФ, дон. 65106 с., 1947, № в эл. архиве 7683).

Порошин Иван Евгеньевич, 1897, Алейский р-н, Алтайский край, красноармеец, пропал без вести 10.1942 (архив Центрального РВК г. Кемерово, д. 2, л. 814, № в эл. архиве 7684).

Порошин Кузьма Егорович, красноармеец, пропал без вести 01.1942 (архив Рудничного РВК г. Кемерово, д. 98, л. 130, № в эл. архиве 7685).

Порошин Николай Егорович, 1912, д. Плотниково, Промышленновский р-н, Кемеровская обл., призван в 1941 Кемеровским ГВК, красноармеец, пропал без вести в 1942 (ЦАМО РФ, оп. 977521, д. 162, л. 229 об., № в эл. архиве 7686).

Портников Василий Арсентьевич, 1902, Новосибирская обл., красноармеец, пропал без вести 03.1943 (архив Центрального РВК г. Кемерово, д. 2, л. 891, № в эл. архиве 7687).

Портнов Василий Николаевич, 1907, г. Кемерово, призван Кемеровским ГВК, старший лейтенант, пограничник, 109 пограничный отряд, погиб 24.06.1941, похоронен г. Кудиркус-Науместас, Литва (информатор: вдова Клешнина В. И., № в эл. архиве 7688).

Портнов Тимофей Иванович, стрелок, умер 15.08.1942, похоронен г. Кемерово (ЦАМО РФ, дон. 9819 с., 1943; архив Центрального РВК г. Кемерово, д. 2, л. 878, № в эл. архиве 7689).

Порутчиков Иван Никандрович (информатор: сестра Сидорина Е.Н., т. а. редколлегии, п. 17, л. 38, № в эл. архиве 7690).

Порхомчик Борис Николаевич, 1923, г. Кемерово, призван Кемеровским ГВК, красноармеец, автоматчик, 1 гвардейский стрелковый полк, умер от ран 09.12.1943, похоронен с. Лесняки, Яготинский р-н, Киевская обл., УССР (ЦАМО РФ, дон. 7708 с., 1944, № в эл. архиве 7691).

Поршаев Иван Васильевич, 1905, д. Доронино, Тогучинский р-н, Новосибирская обл., призван Кемеровским ГВК, красноармеец, пропал без вести 12.1944 (ЦАМО РФ, дон. 44935 с., 1946; архив Центрального РВК г. Кемерово, д. 2, л. 846; архив Центрального райсо г. Кемерово, п. д. 205, № в эл. архиве 7692).

Порываев Николай Ефимович, 1923, г. Арзамас, Горьковская обл., призван Кемеровским ГВК, пропал без вести 01.1943 (ЦАМО РФ, оп. 977520, д. 177, л. 14 об., № в эл. архиве 7693).

Порягин Олег Семенович, 1915, г. Кемерово, призван Кемеровским ГВК, красноармеец, стрелок, 813 стрелковый полк, 239 стрелковая дивизия, погиб 29.03.1942, р-н х. Горельский, похоронен д. Сининко, Борятинский р-н, Смоленская обл. (ЦАМО РФ, оп. 818883 с., д. 1332, л. 113, № в эл. архиве 7694).

Посевкин Георгий Николаевич, г. Кемерово, призван Кемеровским ГВК, младший сержант, командир отделения, 421 стрелковый полк, 119 стрелковая дивизия, погиб 11.03.1944, похоронен вост. скат выс. 173.1, 200 м сев.-вост. д. Горы, Идрицкий р-н, Калининская обл. (ЦАМО РФ, оп. 18001, д. 236, л. 165; дон. 19156 с., 1944; архив Центрального райсо г. Кемерово, п. д. 2233, 44, № в эл. архиве 7695).

Посохин Федор Леонтьевич, 1917, с. Разъезжее, Ермаковский р-н, Красноярский край, призван в 1939 Кемеровским ГВК, красноармеец, пропал без вести 10.1943 (ЦАМО РФ, оп. 977523, д. 66, л. 198, № в эл. архиве 7696).

Поспелов Василий Андреевич, 1924, г. Кемерово, призван Кемеровским ГВК, младший сержант, заместитель командира отделения, 320 летная бригада, 26 армия, Карельский фронт, погиб 13.09.1943, похоронен кв. 2270, Ругозерский р-н, КФССР (ЦАМО РФ, оп. 18001, д. 835, л. 168, № в эл. архиве 7697).

Поспелов Петр Иванович, 1902, Алтайский край, гвардии красноармеец, стрелок, 66 гвардейская стрелковая дивизия, погиб 15.07.1943, похоронен с. Ольховатка, Ивнянский р-н, Курская (ныне Белгородская) обл. (ЦАМО РФ, оп. 18001, д. 285, л. 206, № в эл. архиве 7698).

Поспелов Семен Иванович, 1911 (1910), г. Кемерово, призван Кемеровским ГВК, красноармеец, ездовой, 856 стрелковый полк, 150 стрелковая дивизия, погиб 09 (02).12.1942, похоронен д. Дубровка, Бельский р-н, Смоленская обл. (ЦАМО РФ, оп. 18001, д. 165, л. 37; дон. 14227 с., 1943, № в эл. архиве 7699).

Постов Алексей Александрович, 1909, г. Кемерово, призван Кировским РВК г. Кемерово, красноармеец, минометчик, 178 стрелковый полк, пропал без вести 30.06.1942, с. Нестерное, Ольховатский р-н, Харьковская обл. (ЦАМО РФ, оп. 818883 с., д. 981, л. 19, № в эл. архиве 7700).

Постогонов Анисим Николаевич, 1912, г. Кемерово, лейтенант, командир роты, 758 стрелковый полк, 23 гвардейская стрелковая дивизия, погиб 02.01.1942, похоронен д. Лохи Ваара, КФССР (ЦАМО РФ, оп. 818883 с., д. 211, л. 111, № в эл. архиве 7701).

Посыпкин Алексей Алексеевич (информатор: Серебренников П. С., № в эл. архиве 7702).

Посысоев Иван Федорович,

1913, г. Бийск, Алтайский край, младший лейтенант, заместитель командира роты, 587 стрелковый полк, 212 стрелковая дивизия, пропал без вести 09.05.1942 (ЦАМО РФ, дон. 11269 с., 1942, № в эл. архиве 7703).

Потаев Виктор Георгиевич, 1916, д. Елизаветино, Воробьевский р-н, Воронежская обл., призван Кемеровским ГВК, красноармеец, шофер, 258 отдельный батальон связи, 6 Сталинский добровольческий стрелковый корпус сибиряков, погиб 30.10.1942, с. Саноть, похоронен лес, 200 м юго-вост. д. Починка (ЦАМО РФ, оп. 818883 с., д. 2004, л. 8, № в эл. архиве 7704).

Потанин Алексей Гаврилович, 1901, г. Казань, призван в 1942 Кемеровским ГВК, красноармеец, стрелок, пропал без вести 12.1942 (ЦАМО РФ, оп. 977520, д. 713, л. 188 об., № в эл. архиве 7705).

Потанин Пилин Андреевич, 1909, с. Тонухово, Каменский р-н, Алтайский край, погиб в 1942 (информатор: Серников Ф. Г., № в эл. архиве 7706).

Потапенко Иван Афанасьевич, 1918, Буранный р-н (ныне Буранный с/с, Соль-Илецкий р-н), Оренбургская обл., призван Кемеровским ГВК, старший сержант, наводчик, 27 гвардейский отдельный истребительный противотанковый дивизион, погиб 19.03.1944, похоронен д. Б. Маковцы, Калининская обл. (ЦАМО РФ, оп. 18002, д. 206, л. 241 об., № в эл. архиве 7707).

Потапенко Павел Агапович, 1894, д. Б. Верешковичи, Пречистенский р-н, Смоленская обл., пропал без вести 05.1943 (ЦАМО РФ, дон. 90514 с., 1946; архив Центрального РВК г. Кемерово, д. 4, л. 284, № в эл. архиве 7708).

Потапов Арсентий Васильевич, погиб (№ в эл. архиве 7709).

Потапов Афанасий Васильевич, 1923, г. Кемерово, призван Кемеровским ГВК, старший сержант, механик-водитель, 107 танковая бригада, погиб 06.07.1943, похоронен южн. скаты выс. 231.1, Орловская обл. (ЦАМО РФ, оп. 18001, д. 823, л. 149, № в эл. архиве 7710).

Потапов Василий Андреевич, 1914, призван Кемеровским ОВК, лейтенант, погиб 08.09.1943, с. Берека, Первомайский р-н, Харьковская обл. (архив Кемеровского ОВК, д. 87, т. 3, л. 831, № в эл. архиве 7711).

Потапов Василий Порфирьевич, 1899, д. Яковлевка, Челябинский р-н, Челябинская обл., призван в 1942 Кемеровским ГВК, красноармеец, стрелок, 1278 стрелковый полк, 391 стрелковая дивизия, пропал без вести 10.1943 (ЦАМО РФ, оп. 977520, д. 1015, л. 86; дон. 25037 с., 1943; оп. 18001, д. 275, л. 72, № в эл. архиве 7712).

Потапов Владимир Васильевич, 1925, г. Кемерово, призван Кемеровским ГВК, сержант, командир отделения, 584 стрелковый полк, 199 стрелковая дивизия, умер от ран 18.03.1945, 2 отдельный медсанбат, похоронен мог. 2, кладб. юго-вост. окр. х. Бишково, р-н д. Квашина, Гданьское воев., Польша (ЦАМО РФ, оп. 18003, д. 530, л. 31; дон. 47588 с., 1945, № в эл. архиве 7713).

Потапов Егор Алексеевич, 1904, ст. Токаревка, Воронежская обл., призван 05.09.1941 Кемеровским ГВК, красноармеец, стрелок, беспартийный, пропал без вести 01 (12).1941 (ЦАМО РФ, оп. 977520, д. 667, л. 7; дон. 61059 с., 1947, № в эл. архиве 7714).

Потапов Иван Иванович, 1915, д. Панфилово, Крапивинский р-н, Кемеровская обл., призван Кемеровским ГВК, красноармеец, пропал без вести 10.1942 (ЦАМО РФ, дон. 1714 с., 1947; оп. 977520, д. 17, л. 95, № в эл. архиве 7715).

Потапов Иван Мефодьевич, 1898, д. Белики, Стодолищенский р-н, Смоленская обл., красноармеец, стрелок, погиб 12.02.1942 (архив Центрального РВК г. Кемерово, д. 3, л. 326, № в эл. архиве 7716).

Потапов Кузьма Потапович, 1894, д. Андреевка, ТАССР, красноармеец, погиб 13.08.1944 (ЦАМО РФ, дон. 5290110, 01.10.1945; архив Кемеровского РВК, д. 1, л. 379, № в эл. архиве 7717).

Потапов Николай Алекс., пропал без вести 05.1944 (№ в эл. архиве 7718).

Потапов Николай Федорович, 1923, г. Кемерово, призван Кемеровским ГВК, красноармеец, 782 стрелковый полк, 258 стрелковая дивизия, пропал без вести 10.01.1943, р-н х. Новороманский, Ростовская обл. (ЦАМО РФ, оп. 18001, д. 1125, л. 204, № в эл. архиве 7719).

Потапов Павел Андреевич, погиб 14.06.1945 (№ в эл. архиве 7720).

Потапов Петр Сергеевич, погиб 03.1944 (№ в эл. архиве 7721).

Потапов Сергей Александрович, 1917, г. Кемерово, призван Кемеровским ГВК, командир отделения, 1027 стрелковый полк, 198 стрелковая дивизия, погиб 23.07.1944, похоронен д. Ершово, Псковский р-н, Ленинградская обл. (ЦАМО РФ, оп. 18002, д. 742, л. 88; дон. 57348 с., 1944; архив Центрального РВК г. Кемерово, д. 3, лл. 280, 289, № в эл. архиве 7722).

Потапов Сергей Михайлович, погиб 13.07.1944 (№ в эл. архиве 7723).

Потапов Трофим Николаевич, 1909, призван Кемеровским ГВК, красноармеец, пропал без вести в 1942 (ЦАМО РФ, дон. 49731 с., 1946; архив Центрального РВК г. Кемерово, д. 2, л. 871, № в эл. архиве 7724).

Потафьев С. Л., пропал без вести 10.07.1943 (№ в эл. архиве 7725).

Потерухин Николай Иванович, 1923, г. Кемерово, призван Кемеровским ГВК, ефрейтор, наводчик, 533 стрелковый полк, 128 стрелковая дивизия, умер от ран 24.09.1944, 272 медсанбат, похоронен х. Эргли, ЛатвССР (ЦАМО РФ, ф. 272, оп. 2, д. 2, л. 6, место хран. ВМА, доп. свед. 47 хран.; оп. 18002, д. 978, л. 135, № в эл. архиве 7726).

Потехин Михаил Яковлевич, 1909, с. Федосовка, Коченевский р-н, Новосибирская обл., призван 09.05.1942 Кемеровским ГВК, красноармеец, стрелок, беспартийный, пропал без вести 08.1942 (ЦАМО РФ, оп. 977520, д. 677, л. 5; дон. 61059 с., 1947, № в эл. архиве 7727).

Потешкин Николай Сергеевич, погиб 28.11.1942 (№ в эл. архиве 7728).

Потис Константин Сергеевич, погиб 12.06.1943 (№ в эл. архиве 7729).

Потмянин В. С., 1924, д. Новобалахонка, Кемеровский р-н, Кемеровская обл., красноармеец, погиб в 1942 (архив Кемеровского РВК, д. 75, л. 84, № в эл. архиве 7730).

Потокин Аркадий Георгиевич, 1922, д. Гусево, Тюменский р-н, Омская обл., красноармеец, пропал без вести 09.1941 (архив Центрального РВК г. Кемерово, д. 2, л. 892, № в эл. архиве 7731).

Потякин Мирон Петрович, пропал без вести 20.10.1941 (№ в эл. архиве 7732).

Похабов Георгий Ефимович, красноармеец, 56 гвардейский стрелковый полк, 19 гвардейская стрелковая дивизия, пропал без вести

06.1942 (ЦАМО РФ, дон. 29061 с., 1942, № в эл. архиве 7733).

Похабов Георгий Павлович, 1914, г. Кемерово, призван Центральным РВК г. Кемерово, красноармеец, 18 гвардейский стрелковый полк, п/п 21073, умер от ран 16.12.1943, 743 полевой госпиталь, похоронен городское кладб., г. Золотоноша, Полтавская (ныне Черкасская) обл., УССР (ЦАМО РФ, дон. 3156 с., 1944; ф. 743, оп. 1, д. 6, л. 59, место хран. ВМА, доп. свед. 1 отд., 11 хран., д. 3, л. 65; оп. 18002, д. 62, л. 120; архив Центрального РВК г. Кемерово, д. 3, л. 377; архив Кемеровского ОВК, д. 87, т. 3, л. 901; архив Центрального райсо г. Кемерово, п. д. 187, № в эл. архиве 7734).

Похирко Лилия Павловна (информатор: Агафонцев А.Х., т. а. редколлегии, п. 17, л. 60, № в эл. архиве 7735).

Похомов Павел Федорович (№ в эл. архиве 7736).

Похрин Павел Васильевич, г. Кемерово, призван Кемеровским ГВК, красноармеец, 2 гвардейская бригада, 182 стрелковая дивизия, умер от ран 09.04.1942, 182 медсанбат, похоронен юго-вост. д. Гулитово, Старорусский р-н, Ленинградская (ныне Новгородская) обл. (ЦАМО РФ, оп. 818883 с., д. 321, л. 42, № в эл. архиве 7737).

Поцелуев Степан Андреевич, 1906, Барабинский р-н, Новосибирская обл., пропал без вести (информатор: сын Поцелуев И.С., т. а. редколлегии, п. 23, л. 2, № в эл. архиве 7738).

Початкин Андрей Степанович, 1921, с. Мочаловка, Смоленская обл., старший сержант, пропал без вести 19.03.1944 (архив Центрального РВК г. Кемерово, д. 3, л. 287, № в эл. архиве 7739).

Почесин Василий Васильевич, красноармеец, пропал без вести 05.1943 (архив Рудничного РВК г. Кемерово, д. 98, л. 128, № в эл. архиве 7740).

Почивалов Анатолий Трофимович, 1917, призван Кемеровским ОВК, лейтенант, погиб 07.01.1942, д. Щекутино, Наро-Фоминский р-н, Московская обл. (архив Кемеровского ОВК, д. 1, л. 204, № в эл. архиве 7741).

Починков Петр Иванович, красноармеец, 311 стрелковая дивизия, погиб 12.03.1942 (архив Рудничного РВК г. Кемерово, д. 98, л. 130, № в эл. архиве 7742).

Правдин Андрей Степанович, 1921, с. Мочаловка, Смоленская обл., старший сержант, пропал без вести 19.03.1944 (архив Центрального РВК г. Кемерово, д. 3, л. 287, № в эл. архиве 7743).

Правилов Александр Иванович, 1925, г. Кемерово, призван Кемеровским ГВК, красноармеец, артиллерист, пропал без вести 10.1944 (ЦАМО РФ, оп. 977520, д. 625, л. 168; архив Рудничного РВК г. Кемерово, д. 98, л. 128, № в эл. архиве 7744).

Преображенский Виктор Прокопьевич, 1916, г. Кемерово, призван Кемеровским ГВК, сержант, заряжающий, погиб 25.03.1945, похоронен д. Зелигенфельд, г. Кенигсберг (ныне г. Калининград) (ЦАМО РФ, оп. 18003, д. 615, л. 197, № в эл. архиве 7745).

Претворов Иван Иосипович, 1915, призван Кемеровским ГВК, красноармеец, стрелок, 40 стрелковая бригада, 20 армия, умер 22.02.1942, похоронен с. Мерклово, Московская обл. (ЦАМО РФ, оп. 818883 с., д. 102, л. 187, № в эл. архиве 7746).

Приблагин (Привлагин) Михаил Макарович, 1893, г. Кемерово, призван Кемеровским ГВК, красноармеец, снайпер, 303 стрелковая дивизия, пропал без вести 28.07.1942, г. Воронеж (ЦАМО РФ, дон. 29103 с., 1942; оп. 818883 с., д. 1824, л. 73 об.; архив Центрального РВК г. Кемерово, д. 3, л. 274; архив Центрального райсо г. Кемерово, п. д. 170, № в эл. архиве 7747).

Приваленко Михаил Михайлович, 1920, с. Боярское, Колыванский р-н, Новосибирская обл., призван Центральным РВК г. Кемерово, красноармеец, пропал без вести 10 (11).1942 (ЦАМО РФ, оп. 977525, д. 12, л. 204, № в эл. архиве 7748).

Привалов Лука Егорович, Прокопьевский р-н, Кемеровская обл. (т. а. редколлегии, п. 23, л. 52, № в эл. архиве 7749).

Прилепов Петр Матвеевич, 1915, Лидерский р-н, Новосибирская обл., окончил Кемеровское военно-пехотное училище, лейтенант, заместитель командира роты, 1073 гвардейский стрелковый полк, 8 гвардейская стрелковая дивизия, погиб 22.02.1942, похоронен в лесу, зап. д. Кобляки, Ленинградская обл. (ЦАМО РФ, оп. 818883 с., д. 1110, л. 155, № в эл. архиве 7750).

Прилепский Максим Акимович, 1906, д. Воздвиженка, Форпост-Каргат с/с, Каргатский р-н, Новосибирская обл., призван в 1942 Кемеровским ГВК, красноармеец, стрелок, пропал без вести 06.1944 (ЦАМО РФ, оп. 977523, д. 97, л. 375, № в эл. архиве 7751).

Прилипкин Василий Иванович, 1919, Ждановский (ныне Котовский) р-н, Волгоградская обл., призван Кемеровским ГВК, красноармеец, пулеметчик, 67 гвардейский стрелковый полк, 22 гвардейская стрелковая дивизия, 10 гвардейская армия, погиб 15.08.1943, похоронен д. Слепцы, Спас-Деменский р-н, Смоленская (ныне Калужская) обл. (ЦАМО РФ, оп. 18001, д. 722, л. 117, № в эл. архиве 7752).

Прилуцкий Михаил Ильич, 1917, г. Ленинград, призван Кировским РВК г. Кемерово, старший сержант, командир отделения, 317 гвардейский стрелковый полк, 103 гвардейская стрелковая дивизия, погиб 22.03.1945, похоронен г. Варпалота, Венгрия (ЦАМО РФ, оп. 18003, д. 747, л. 142, № в эл. архиве 7753).

Примаков Константин Илларионович, лейтенант, пропал без вести 11.1941 (архив Рудничного РВК г. Кемерово, д. 98, л. 130, № в эл. архиве 7754).

Принцев Василий Матвеевич, 1899, с/с Замотье, Бежецкий р-н, Калининская обл., красноармеец, погиб 16.11.1941 (ЦАМО РФ, дон. 312073/41, 14.01.1954; архив Кемеровского РВК, д. 75, л. 76, № в эл. архиве 7755).

Принцев Кузьма Трофимович, 1909, Цивильский р-н, ЧАССР, призван Кемеровским ГВК, красноармеец, стрелок, 217 стрелковый полк, 107 стрелковая дивизия, погиб 04.09.1944 (ЦАМО РФ, дон. 95618 с., 1944; архив Центрального райсо г. Кемерово, п. д. 196, № в эл. архиве 7756).

Притуманов Геннадий Кузьмич, 1910, г. Томск, призван 09.07.1941 Кемеровским ГВК, красноармеец, стрелок, беспартийный, погиб 10.01.1942 (ЦАМО РФ, дон. 45604 с., 1948; оп. 977521, д. 606, л. 339, № в эл. архиве 7757).

Притчин Захар Федорович, 1912, д. Александровка, Маслянинский р-н, Омская обл., призван Центральным РВК г. Кемерово, красноармеец, стрелок, пропал без вести 01.1945 (04.1942) (ЦАМО РФ, оп. 977520, д. 768, л. 234; д. 985, л. 243, № в эл. архиве 7758).

Притчин Игнатий Федорович, 1902, г. Петропавловск, призван в 1942 Центральным РВК г. Кемерово, красноармеец, стрелок, пропал без

вести 11.1942 (ЦАМО РФ, оп. 977521, д. 143, л. 178 об., № в эл. архиве 7759).

Притыкин Наум Григорьевич, 1924, г. Днепропетровск, УССР, красноармеец, ездовой, погиб 25.06.1944, похоронен д. Бутчево, Рогачевский р-н, Гомельская обл., БССР (архив Центрального РВК г. Кемерово, д. 3, л. 295, № в эл. архиве 7760).

Приходько Афанасий Иванович, 1905, г. Минск, красноармеец, пропал без вести 02.1945 (архив Березовского ГВК, д. 020, л. 205, № в эл. архиве 7761).

Приютин Егор Николаевич, погиб 11.01.1943 (№ в эл. архиве 7762).

Прозоров Михаил Федорович, 1924, п. Боровая, Кемеровский р-н, Кемеровская обл., гвардии младший лейтенант, командир взвода, 227 гвардейский стрелковый полк, 79 гвардейская стрелковая дивизия, погиб 10.05.1944, похоронен 6 км юго-зап. с. Пуганени, Оргеевский р-н, МолдССР (ЦАМО РФ, оп. 11458, д. 344, л. 179, № в эл. архиве 7763).

Прокаев Иван Сергеевич, 1906, с. Пещарка, Залесовский р-н, Новосибирская обл., призван Кемеровским ГВК, красноармеец, пропал без вести в 1941 (ЦАМО РФ, дон. 49634 с., 1946; архив Центрального РВК г. Кемерово, д. 2, л. 860, № в эл. архиве 7764).

Прокин Виктор Дмитриевич, 1907, г. Пенза, призван Кемеровским ГВК, красноармеец, стрелок, 5 гвардейская мотострелковая бригада, погиб 10.02.1943, похоронен г. Лысий, Ворошиловградская обл. (ЦАМО РФ, дон. 13189 с., 1943, № в эл. архиве 7765).

Прокин Виктор Калистратович, г. Кемерово, красноармеец, борт радист, 101 авиаполк, погиб 16.09.1942, похоронен г. Щелково, Московская обл. (ЦАМО РФ, дон. 12380 с., 1943, № в эл. архиве 7766).

Прокин Владимир Дмитриевич, 1910, красноармеец, умер от ран 26.07.1943, 1153 эвакуационный госпиталь (карт-ка ВММ, 1955, № в эл. архиве 7767).

Прокопенко Валентин Ануфриевич, 1922, г. Тулун, Иркутская обл., призван Центральным РВК г. Кемерово, сержант, командир стрелкового отделения, пропал без вести 08.1941 при защите г. Москвы (ЦАМО РФ, оп. 977520, д. 114, л. 207; архив Рудничного РВК г. Кемерово, д. 98, л. 127, № в эл. архиве 7768).

Прокопенко Григорий Константинович, г. Кемерово, красноармеец, стрелок, 140 стрелковый полк, умер от ран 22.08.1944, похоронен х. Няцы, Лавдонская вол., ЛатвССР (ЦАМО РФ, оп. 18001, д. 909, л. 37, № в эл. архиве 7769).

Прокопенко Иван Никифорович, Барановский с/с, Кемеровский р-н, Кемеровская обл., красноармеец, пропал без вести 06.1942 (архив Березовского ГВК, д. 017, лл. 37, 48, № в эл. архиве 7770).

Прокопенко Константин Емельянович, 1909, г. Кемерово, призван Кемеровским ГВК, младший сержант, наводчик, 815 стрелковый полк, 394 стрелковая дивизия, погиб 23.09.1943, похоронен отд. мог., южн. окр., совхоз 4, Верхнеднепровский р-н, Днепропетровская обл., УССР (ЦАМО РФ, оп. 18001, д. 1082, л. 173 об., № в эл. архиве 7771).

Прокопенко Михаил Ануфриевич, 1924, с. Гурон, Тулунский р-н, Иркутская обл., призван 04.1943 Рудничным РВК г. Кемерово, красноармеец, 1071 стрелковый полк, 311 стрелковая дивизия, погиб 21.07.1943, похоронен р-н ст. Погостье, Ленинградская обл. (ЦАМО РФ, оп. 18001, д. 581, л. 45; дон. 28526 с., 1943; информатор: Белозеров П. Д., т. а. редколлегии, п. 13, л. 67; п. 28, л. 22, № в эл. архиве 7772).

Прокопенко Станислав Фомич, 02.05.1925, Приморский край, призван 20.03.1943 Рудничным РВК г. Кемерово, гвардии сержант, наводчик пушки, 56 отдельная разведрота, 82 отдельный гвардейский батальон связи, 52 Рижская гвардейская стрелковая дивизия, 3 армия, погиб 26.04.1945, р-н г. Берлина, Германия (ЦАМО РФ, оп. 18002, д. 873, л. 137; информатор: брат Прокопенко Г. Ф., т. а. редколлегии, п. 26, л. 42; архив Рудничного РВК г. Кемерово, д. 98, л. 126, № в эл. архиве 7773).

Прокопьев Александр Максимович (Моисеевич), 1922, г. Кемерово, призван Кемеровским ГВК, красноармеец, командир отделения, 362 стрелковый полк, 315 стрелковая дивизия, погиб 28.08.1942, похоронен 1 км сев.-зап. железнодорожного разъезда 564, Сталинградская (ныне Волгоградская) обл. (ЦАМО РФ, оп. 818883 с., д. 2040, л. 24а; дон. 35462 с., 1942, № в эл. архиве 7774).

Прокопьев Михаил Матвеевич, 1904, д. Подъянка, Канский р-н, Красноярский край, красноармеец, пропал без вести 12.1942 (архив Центрального райсо г. Кемерово, п. д. 31, 155, № в эл. архиве 7775).

Прокопьев Николай Тихонович, 1924, г. Кемерово, призван Кемеровским ГВК, красноармеец, погиб 18.02.1942, похоронен Шубино (ЦАМО РФ, дон. 9074 с., 1942, № в эл. архиве 7776).

Прокопьев Павел Сергеевич, 1921, д. Андреевка, Кемеровский р-н, Кемеровская обл., красноармеец, погиб 28.08.1942 (архив Кемеровского РВК, д. 1, л. 459, № в эл. архиве 7777).

Прокопьев Федор Осипович, 1914, Ставропольский уезд, Самарская губерния, призван Кемеровским ГВК, красноармеец, стрелок, пропал без вести 02.1942 (ЦАМО РФ, оп. 977520, д. 260, л. 67, № в эл. архиве 7778).

Прокопьев Филарет Мартьянович, 1908, Глушинка, красноармеец, пропал без вести 11.1941 (архив Березовского ГВК, д. 020, л. 118, № в эл. архиве 7779).

Прокофьев Василий Афанасьевич, красноармеец, пропал без вести 08.1941 (архив Рудничного РВК г. Кемерово, д. 98, л. 129, № в эл. архиве 7780).

Прокофьев Вениамин Сергеевич, пропал без вести 03.02.1944 (№ в эл. архиве 7781).

Прокофьев Григорий Андреевич, 1913, г. Кемерово, призван Кемеровским ГВК, гвардии красноармеец, автоматчик, 8 гвардейская стрелковая дивизия, погиб 04.04.1943, похоронен р-н д. Козлово, Старорусский р-н, Ленинградская (ныне Новгородская) обл. (ЦАМО РФ, оп. 18001, д. 46, л. 137, № в эл. архиве 7782).

Прокофьев Дмитрий Платонович, красноармеец, 148 отдельный саперный батальон, 128 стрелковая дивизия, погиб 14.10.1941, г. Липки (архив Рудничного РВК г. Кемерово, д. 98, л. 130, № в эл. архиве 7783).

Прокошенков Григорий Тимофеевич, г. Рославль, Смоленская обл., матрос, погиб 07.12.1942, д. Новопарколово, Ораниенбаумский р-н, Ленинградская обл. (архив Центрального РВК г. Кемерово, д. 3, л. 379, № в эл. архиве 7784).

Прокошин Дмитрий Павлович, 1924, ферма 1, ст. Топки, Кемеровская обл., призван Кемеровским ГВК, младший сержант, наводчик, 1006 полк, 266 дивизия, погиб 20.01.1945, похоронен католическое кладб., вост. окр. г. Вангровца, Познанское воеводство, Польша (ЦАМО РФ, оп. 18003, д. 196, л. 54, № в эл. архиве 7785).

Прокошин Федор Васильевич,

матрос, пропал без вести 08.1942 (архив Центрального РВК г. Кемерово, д. 2, лл. 800, 839, № в эл. архиве 7786).

Прокудин Михаил Гаврилович, погиб 31.08.1943 (№ в эл. архиве 7787).

Прокудин Михаил Григорьевич, 1911, г. Белово, Кемеровская обл., сержант, погиб 15.04.1944 (ЦАМО РФ, дон. 168389 н/с., 1945, № в эл. архиве 7788).

Пронахин (Проняхин) Николай Иванович, 1919, Ягуновский с/с, Кемеровский р-н, Кемеровская обл., призван Кемеровским ГВК, младший сержант, командир отделения РПД, отдельная летная бригада, 200 стрелковая дивизия, 3 ударная армия, погиб 03.12.1943, похоронен в лесу, 1 км зап. д. Урыча, Невельский р-н, Калининская обл. (ЦАМО РФ, оп. 18002, д. 16, л. 62 об., № в эл. архиве 7789).

Пронин Антон Семенович, 1915, г. Кемерово, призван Кемеровским ГВК, старший сержант, помощник командира взвода, 496 стрелковый полк, 148 стрелковая дивизия, погиб 01.02 (11).1943, похоронен с. Луговое, Орловская обл. (ЦАМО РФ, оп. 18001, д. 162, л. 84; дон. 14233 с., 1943, № в эл. архиве 7790).

Пронин Георгий Федорович, 1914, Чкаловская обл., сержант, пропал без вести 03.1945 (архив Центрального РВК г. Кемерово, д. 2, л. 876; архив Центрального райсо г. Кемерово, п. д. 88, № в эл. архиве 7791).

Пронин Иван Михайлович, 1908, красноармеец, погиб 13.09.1944 (архив Кемеровского РВК, д. 44, л. 6, № в эл. архиве 7792).

Пронин Иван Федорович, 1918, г. Кемерово, призван Кемеровским ГВК, старший сержант, командир отделения, 122 гвардейский стрелковый полк, погиб 28.12.1942, похоронен сев.-зап. ст. Чертково (ЦАМО РФ, оп. 18001, д. 1196, л. 35; дон. 3165 с., 1943, № в эл. архиве 7793).

Пронин К. Г., старший политрук (№ в эл. архиве 7794).

Пронин Николай Федорович, погиб 11.11.1943 (№ в эл. архиве 7795).

Проротченко Егор Михайлович, Барановский с/с, Кемеровский р-н, Кемеровская обл., красноармеец, пропал без вести 03.1942 (архив Березовского ГВК, д. 017, лл. 48, 64, № в эл. архиве 7796).

Просвиркин А. И., красноармеец, 724 стрелковый полк, 315 стрелковая дивизия, пропал без вести под Сталинградом (№ в эл. архиве 7797).

Просенков Герасим Ильич, 1902, с. Коробейниково, Усть-Пристанский р-н, Алтайский край, призван Кемеровским ГВК, красноармеец, стрелок, пропал без вести 09.1942 (ЦАМО РФ, оп. 977520, д. 176, л. 46, № в эл. архиве 7798).

Просенков Илья Борисович, 1925, с. Коробейниково, Усть-Пристанский р-н, Алтайский край, призван Кемеровским ГВК, красноармеец, стрелок, пропал без вести 05.1943 (ЦАМО РФ, оп. 977520, д. 176, л. 46 об., № в эл. архиве 7799).

Просецкий Иван Тихонович, погиб 12.01.1944 (№ в эл. архиве 7800).

Проскурняков Виктор Николаевич, 1909, г. Кемерово, призван Кемеровским ГВК, политрук роты, 982 стрелковый полк, 275 стрелковая дивизия, погиб 17.09.1942, похоронен с. Н.-Круп, Александровский р-н, Кабардино-Балкарская АССР (ЦАМО РФ, оп. 818883 с., д. 453, л. 194 об., № в эл. архиве 7801).

Проскуряков Фадей Кириллович, 1908, умер от ран 16.08.1942, похоронен мог. 24, х. Лушниковка, Бобровский р-н, Воронежская обл. (информатор: дочь Проскурякова А. Ф., т. а. редколлегии, п. 12, л. 27, № в эл. архиве 7802).

Простоквашин П. А., красноармеец, в/ч 54236 (архив Рудничного РВК г. Кемерово, д. 98, л. 125, № в эл. архиве 7803).

Простоквашин Петр Николаевич, 1924, г. Кемерово, призван Кемеровским ГВК, гвардии красноармеец, стрелок, 20 гвардейская Криворожская Краснознаменная стрелковая дивизия, погиб 27.08.1944, похоронен выс. 124.2, Леовский р-н, МолдССР (ЦАМО РФ, оп. 18002, д. 869, л. 33; д. 862, л. 33 об., № в эл. архиве 7804).

Протасов Георгий Федорович, 1909, г. Кемерово, призван Кемеровским ГВК, сержант, командир отделения, 151 отдельная стрелковая бригада, в/ч 123, п/п 1796, погиб 17.06.1942, юго-зап. М. Гамулиево, Старорусский р-н, Ленинградская (ныне Новгородская) обл. (ЦАМО РФ, оп. 818883 с., д. 1572, л. 9; дон. 19270 с., 1942; архив Центрального РВК г. Кемерово, д. 3, л. 361, № в эл. архиве 7805).

Протопопов Афон. Васильевич, красноармеец, погиб 12.1943 (архив Рудничного РВК г. Кемерово, д. 98, л. 128, № в эл. архиве 7806).

Протопопов Григорий Николаевич, Новосибирская обл., красноармеец, п/п 06470, погиб 25.12.1943, 1.5 км вост. мест. Шацилки, Паричский р-н, Полесская (ныне Гомельская) обл. (архив Центрального РВК г. Кемерово, д. 3, лл. 363, 374, № в эл. архиве 7807).

Протопопов Иван Васильевич, умер от ран 19.04.1943 (№ в эл. архиве 7808).

Протопопов Константин Иванович, 1914, д. Тыхта, Титовский (ныне Топкинский) р-н, Кемеровская обл., призван в 1943 Кемеровским ГВК, красноармеец, стрелок, пропал без вести 11.1942 (ЦАМО РФ, оп. 18004, д. 675, л. 115; д. 586, л. 200; дон. 77833 с., 1947, № в эл. архиве 7809).

Протопопов Михаил Васильевич, 1922, г. Кемерово, призван Кемеровским ГВК, красноармеец, стрелок, 228 отдельный лыжный батальон, погиб 22.03.1942, похоронен 400 м сев. д. Тараканово, Холмский р-н, Калининская (ныне Новгородская) обл. (ЦАМО РФ, оп. 818883 с., д. 1508, л. 32, № в эл. архиве 7810).

Прохоренко Алексей Александрович, 1911, д. Задняя, Оршежский уезд, Могилевская губ., призван в 1941 Центральным РВК г. Кемерово, красноармеец, стрелок, пропал без вести 11.1942 (ЦАМО РФ, оп. 977521, д. 183, л. 16, № в эл. архиве 7811).

Прохоренко Антон Гордеевич, 1913, д. Дубровка, Зырянский р-н, Томская обл., красноармеец, стрелок, 120 артиллерийский полк, 585 дивизия, 60 армия, пропал без вести 27.10.1941 (06.1943), д. Упировичи, Калининская обл. (ЦАМО РФ, оп. 818883 с., д. 323, л. 115; оп. 977521, д. 359, л. 39, № в эл. архиве 7812).

Прохоренко Григорий Савельевич, красноармеец, пропал без вести 09.1942 (архив Рудничного РВК г. Кемерово, д. 98, л. 128, № в эл. архиве 7813).

Прохоренко Константин Емельянович, погиб 23.09.1943 (№ в эл. архиве 7814).

Прохоров Андрей Тимофеевич, 1908, д. Мартыновка, Оренбургская обл., призван Кемеровским ГВК, младший сержант, командир отделения, 273 стрелковый полк, 104 стрелковая дивизия, погиб 09.10.1942, похоронен дивиз. кладб., Мурманская обл. (ЦАМО РФ, оп. 818883 с., д. 227, л. 31; оп. 18001, д. 131, л. 221; т. а. редколлегии, п. 11, л. 72, № в эл. архиве 7815).

Прохоров Василий Иванович, 1915, д. Семейкино, Богимовский с/с, Алексинский р-н, Тульская обл.,

призван в 1942 Центральным РВК г. Кемерово, красноармеец, стрелок, пропал без вести 06.1943 (ЦАМО РФ, оп. 977524, д. 50, л. 80, № в эл. архиве 7816).

Прохоров Григорий Спиридонович, 1908, Карбышевка, Кемеровская обл., красноармеец, пропал без вести (архив Березовского ГВК, д. 018, л. 338, № в эл. архиве 7817).

Прохоров Иван Федорович, пропал без вести 10.1942 (№ в эл. архиве 7818).

Прохоров Константин Васильевич, 1907, г. Кемерово, призван Кемеровским ГВК, красноармеец, замполит, 455 стрелковый полк, 42 стрелковая дивизия, 49 армия, член ВКП(б), пропал без вести 23.09.1942 (ЦАМО РФ, оп. 818883 с., д. 1378, л. 103; дон. 28988 с., 1942; архив Центрального РВК г. Кемерово, д. 3, л. 373, № в эл. архиве 7819).

Прохоров Николай Спиридонович, 1912, д. Горбушовка, Новосибирская обл., красноармеец, пропал без вести 09.1942 (архив Центрального РВК г. Кемерово, д. 2, лл. 277, 819; архив Центрального райсо г. Кемерово, п. д. 159, № в эл. архиве 7820).

Прохоров Петр Дмитриевич, 1911, г. Кемерово, призван Кемеровским ГВК, младший сержант, заряжающий, 129 самоходно-артиллерийский полк, погиб 10.07.1944, похоронен д. Василевечи, Слонимский р-н, Барановичская обл. (ЦАМО РФ, дон. 116814 с., 1945, № в эл. архиве 7821).

Прохоров Савелий Федорович, 1924, Семеновка, Кемеровская обл., красноармеец, пропал без вести 04.1943 (архив Кемеровского РВК, д. 75, л. 76, № в эл. архиве 7822).

Прохоров Яков Максимович, 1904, г. Кемерово, призван Кемеровским ГВК, красноармеец, стрелок, 67 гвардейский стрелковый полк, 22 гвардейская стрелковая дивизия, 10 гвардейская армия, погиб 10.08.1943, похоронен д. Веселуха, Спас-Деменский р-н, Смоленская обл. (ЦАМО РФ, оп. 18001, д. 722, л. 119 об.; дон. 35906 с., 1943; архив Центрального РВК г. Кемерово, д. 3, л. 351, № в эл. архиве 7823).

Прохорович Николай Егорович (Григорьевич), 1914, г. Кемерово, призван Кировским РВК г. Кемерово, красноармеец, стрелок, 386 стрелковый полк, 178 стрелковая дивизия, погиб 02.11.1943, похоронен 200 м юго-вост. д. Шугурово, Новосокольнический р-н, Калининская (ныне Псковская) обл. (ЦАМО РФ, оп. 18001, д. 1258, л. 55; дон. 52164 с., 1944, № в эл. архиве 7824).

Прохохсаев Михаил Николаевич, пропал без вести в 1941 (№ в эл. архиве 7825).

Проценко Надежда Калистратовна (Налимовна), 1918, г. Владивосток, призвана в 1941 Кемеровским ГВК, капитан, старший врач, 254 гвардейский стрелковый полк, 56 Смоленская стрелковая дивизия, погибла 28.12.1944, похоронена г. Ауце, ЛатвССР (ЦАМО РФ, оп. 11458, д. 691, л. 249 об., № в эл. архиве 7826).

Прошин Алексей Николаевич, 1905, д. Каменкино, Новосибирская обл., призван 09.03.1942 Кемеровским ГВК, красноармеец, стрелок, член ВКП(б), пропал без вести 11.1942 (№ в эл. архиве 7827).

Прошин Иван Иванович, пропал без вести 04.1943 (№ в эл. архиве 7828).

Прошин Иван Николаевич, 1922, с. Недостроевское, Рязанский р-н, Рязанская обл., призван Кемеровским ГВК, гвардии старший сержант, командир взвода (командир отделения), 56 гвардейская стрелковая дивизия, п/п 28755, в/ч 92836 "А", погиб 06.08.1943, похоронен д. Карповка, Спас-Деменский р-н, Смоленская (ныне Калужская) обл. (ЦАМО РФ, оп. 18001, д. 911, л. 37; дон. 32288 с., 1943; архив Центрального РВК г. Кемерово, д. 3, л. 298, № в эл. архиве 7829).

Прошкин Григорий Андреевич, 1913, г. Огава, Краснодарский край, призван Кемеровским ГВК, старшина, 282 Свердловский стрелковый полк, 175 Уральско-Ковельская стрелковая дивизия, погиб 18.10.1944, похоронен д. Марки, Варшавское воеводство, Польша (ЦАМО РФ, оп. 18002, д. 1208, л. 83, № в эл. архиве 7830).

Прошкин Григорий Иванович, 1911, г. Кемерово, призван Кемеровским ГВК, лейтенант, особый отдел НКВД, умер от ран 18.09.1941, похоронен кладб. г. Павлодар (ЦАМО РФ, оп. 818883 с., д. 58, л. 270, № в эл. архиве 7831).

Прошкин Никифор Иванович, пропал без вести 01.08.1942 (№ в эл. архиве 7832).

Прошкин Николай Александрович, г. Кемерово, красноармеец, п/п 32519 "А", умер от ран 14.08.1943, похоронен с. Черкесское-Лозовое, Дергачевский р-н, Харьковская обл., УССР (архив Центрального РВК г. Кемерово, д. 3, л. 350, № в эл. архиве 7833).

Прошкин Павел Иванович, 1923, г. Кемерово, призван Кемеровским ГВК, красноармеец, телефонист, 1077 стрелковый полк, 316 стрелковая дивизия, погиб 18.09.1942 (ЦАМО РФ, дон. 29953 с., 1943; архив Центрального РВК г. Кемерово, д. 2, л. 829, № в эл. архиве 7834).

Прудников Михаил Петрович, 1924, Омская обл., призван в 1942 Центральным РВК г. Кемерово, сержант, стрелок, пропал без вести 02.1944 (ЦАМО РФ, оп. 977522, д. 53, л. 163, № в эл. архиве 7835).

Прудников Николай Прокофьевич, 1920, д. Хотимля, Починковский р-н, Смоленская обл., красноармеец, погиб 10.02.1945 (ЦАМО РФ, дон. 25.08.1945, № в эл. архиве 7836).

Прудников Николай Прохорович, 1908, с. Плехово, Судженский р-н, Курская обл., призван Кемеровским ГВК, капитан, 222 стрелковый полк, 49 Краснознаменная ордена Суворова Рославльская стрелковая дивизия, погиб 06.02.1945, похоронен 800 м сев.-вост. г. Брислов, Германия, награжден орденами Отечественной войны II степени, Красной Звезды, медалями "За Отвагу", "За оборону Сталинграда" (информатор: дочь Прудникова Н. Н., № в эл. архиве 7837).

Прудников Павел Петрович, 1920, с. Ольговка, Крутинский р-н, Омская обл., младший сержант, воздушный стрелок, 806 штурмовой авиаполк, 206 штурмовая авиационная дивизия, погиб 07.05.1944, Крымская обл. (ЦАМО РФ, дон. 36304 с., 1944, № в эл. архиве 7838).

Прусов Георгий Михайлович, 08.09.1911, с. Чушовка, Потьинский с/с, Баевский р-н, Алтайский край, призван в 1941 Кемеровским ГВК, красноармеец, стрелок, пропал без вести 12.1941 (ЦАМО РФ, оп. 18004, д. 771, л. 100; информатор: дочь Грибанова А.Е., т.а. редколлегии, п. 17, лл. 50, 55; архив Рудничного РВК г. Кемерово, д. 98, л. 127, № в эл. архиве 11161).

Прусов Федор Михайлович, красноармеец, пропал без вести 06.1944 (архив Рудничного РВК г. Кемерово, д. 98, л. 127; информатор: Грибанова А. Е., т. а. редколлегии, п. 17, л. 50, № в эл. архиве 7839).

Прутовых Иван Егорович, 1908, д. Березово, Кемеровский р-н, Кемеровская обл., призван 23.10.1941 Кемеровским ГВК, красноармеец, пропал без вести 03.1942 (ЦАМО РФ, дон. 65106 с., 1947, № в эл. архиве 7840).

Прядыбайлов Александр Михайлович, 1923, Мухачеревка, Алексеевский р-н, Воронежская обл., красноармеец, стрелок, пропал без вести 02.1942 (архив Кемеровского РВК, д. 19, л. 130, № в эл. архиве 7841).

Пряничников Емельян Афанасьевич, 1897, с. Тояба, Чистопольский р-н, ТАССР, призван Кемеровским ГВК, красноармеец, погиб 06.02.1943 (ЦАМО РФ, дон. 48926 с., 1943; дон. 5342111, 21.11.1945; архив Кемеровского РВК, д. 32, л. 394; архив Центрального РВК г. Кемерово, д. 2, лл. 799, 826, № в эл. архиве 7842).

Пряничникова Анна Ефимовна (№ в эл. архиве 7843).

Пряхин Александр Сидорович, 1918, г. Кемерово, призван Кемеровским ГВК, красноармеец, старший телефонист, 83 гвардейский артиллерийский полк, 6 стрелковый корпус, пропал без вести 13.12.1942 (ЦАМО РФ, оп. 18001, д. 1185, л. 123; дон. 3740 с., 1943, № в эл. архиве 7844).

Псковитин Николай Прокопьевич, пропал без вести 12.1943 (№ в эл. архиве 7845).

Пугачев Иван Яковлевич, 1905, красноармеец, умер от ран 01.12.1943 (архив Центрального РВК г. Кемерово, д. 3, л. 273, № в эл. архиве 7846).

Пугин Петр Иванович, 1923, д. Подъяково, Барзасский р-н, Кемеровская обл., призван в 1942 Кемеровским ГВК, красноармеец, танкист, погиб 03.02.1943 (ЦАМО РФ, оп. 977521, д. 323, л. 400, № в эл. архиве 7847).

Пудов Александр Александрович, 1907, с. Лихачи, Варгашинский р-н, Курганская обл., призван в 1941 Кемеровским ГВК, красноармеец, стрелок, пропал без вести 12.1941 (ЦАМО РФ, дон. 17828 с., 1947; оп. 977520, д. 3306, л. 320; архив Центрального РВК г. Кемерово, д. 2, л. 881, № в эл. архиве 7848).

Пудов Иван Михайлович, 1923, г. Кемерово, призван Кемеровским ГВК, сержант, командир отделения, 669 стрелковый полк, 212 стрелковая дивизия, погиб 26.10.1942, похоронен балка Гротовая, Балыклейский р-н, Сталинградская (ныне Волгоградская) обл. (ЦАМО РФ, оп. 818883 с., д. 445, л. 73; архив Центрального райсо г. Кемерово, п. д. 1246, № в эл. архиве 7849).

Пудов Федор Михайлович, пропал без вести 17.07.1945 (погиб, 15.09.1944) (№ в эл. архиве 7850).

Пузин Анатолий Семенович, 1922, с. Молдавое, Шаблыкинский р-н, Орловская обл., призван Кемеровским ГВК, красноармеец, пропал без вести 09.1944 (ЦАМО РФ, дон. 22994 с., 1954, № в эл. архиве 7851).

Пузнянский Моисей Самойлович, пропал без вести 08.1942 (№ в эл. архиве 7852).

Пузырев Антон Семенович, 1916, г. Кемерово, призван Кемеровским ГВК, гвардии красноармеец, умер от ран 25.01.1944, 60 отдельный медсанбат, похоронен сев.-вост. окр. х. Большой Каслаи, Невельский р-н, Калининская обл. (ЦАМО РФ, оп. 18002, д. 269, л. 250, № в эл. архиве 7853).

Пузырков Алексей Романович, 1922, с. Сума, Каргатский р-н, Новосибирская обл., призван Центральным РВК г. Кемерово, красноармеец, стрелок, пропал без вести 05.1942 (ЦАМО РФ, оп. 977520, д. 999, л. 133, № в эл. архиве 7854).

Пузь Михаил Дмитриевич, красноармеец, умер от ран 25.01.1945 (архив Кемеровского РВК, д. 31, л. 23, № в эл. архиве 7855).

Пуков Иван Егорович, погиб 23.10.1941 (№ в эл. архиве 7856).

Пунель Иосиф Иосифович (№ в эл. архиве 7857).

Пупинцев Александр Алексеевич, 1922, г. Кемерово, призван Кемеровским ГВК, красноармеец, стрелок-автоматчик, 32 отдельная летная бригада, 26 армия, Карельский фронт, погиб 13.09.1943, похоронен Ругозерский р-н, КФССР (ЦАМО РФ, оп. 18001, д. 835, л. 170, № в эл. архиве 7858).

Пупков Алексей Ефимович, пропал без вести 01.1943 (№ в эл. архиве 7859).

Пупков Николай Александрович, 1926, г. Кемерово, призван Кемеровским ГВК, красноармеец, пропал без вести 10.1944 (ЦАМО РФ, дон. 49 с., 1947; архив Центрального РВК г. Кемерово, д. 2, л. 896, № в эл. архиве 7860).

Пупов Иван Григорьевич, 1915, с. Першата, Даровский р-н, Кировская обл., призван Кемеровским ГВК, красноармеец, стрелок, пропал без вести 08.1943 (ЦАМО РФ, дон. 73384 с., 1947; оп. 977520, д. 920, л. 125; архив Центрального райсо г. Кемерово, п. д. 764, 41; информатор: сестра Бобкова Т. Г., т. а. редколлегии, п. 5, л. 26, № в эл. архиве 7861).

Пупов Кирилл Григорьевич, 1913, д. Першата, Даровский р-н, Кировская обл., призван 06.1941 Центральным РВК г. Кемерово, красноармеец, пропал без вести, р-н г. Ленинграда (информатор: сестра Бобкова Т. Г., т. а. редколлегии, п. 27, л. 25, № в эл. архиве 7862).

Пупыкин Давид Давыдович, погиб 27.03.1942 (№ в эл. архиве 7863).

Пупышев Михаил Федорович, пропал без вести 27.12.1944 (№ в эл. архиве 7864).

Пупышев Николай Федорович, 1921, с. Долматово, Соколовский р-н, Северо-Казахстанская обл., призван Кемеровским ГВК, гвардии младший лейтенант, командир огневого взвода, 48 гвардейский артиллерийский полк, 22 гвардейская стрелковая дивизия, 10 гвардейская армия, пропал без вести 30.12.1944 в р-не д. Музыкас, Салдусский уезд, ЛатвССР (ЦАМО РФ, оп. 11458, д. 717, л. 245 об.; д. 700, л. 33; д. 683, л. 191, № в эл. архиве 7865).

Пупышев Николай Яковлевич, 1926, д. Ольховская, Опаринский р-н, Архангельская обл., красноармеец, пропал без вести 11.1944 (ЦАМО РФ, дон. 8558451, 20.11.1951; архив Кемеровского РВК, д. 75, л. 76, № в эл. архиве 7866).

Пуртов Данил Филиппович, 1916, Бараковский с/с, Барзасский р-н, Кемеровская обл., призван Кемеровским ГВК, красноармеец (сержант), стрелок, пропал без вести 01.1943 (1944) (ЦАМО РФ, оп. 977520, д. 625, л. 169; архив Рудничного РВК г. Кемерово, д. 98, л. 128, № в эл. архиве 7867).

Пусников Петр Андреевич, погиб 28.10.1942 (№ в эл. архиве 7868).

Пустакин (Пустанин) Андрей Кузьмич, 1924 (1925), с. Конюхово, Караганда, КазССР, призван в 1941 в г. Кемерово, танкист-радист, погиб в 1942 (информатор: племянница Михеева Н. Е., т. а. редколлегии, п. 17, л. 56; п. 26, л. 48, № в эл. архиве 7869).

Пустовалова Вера Георгиевна, 1919, красноармеец, 487 авиаполк, умерла от ран 28.09.1942 (ЦАМО РФ, дон. 13339 с., 1943, № в эл. архиве 7870).

Пустовой Егор Павлович, погиб 15.03.1944 (№ в эл. архиве 7871).

Путилов Терентий Карпович, сержант, пропал без вести 01.1944 (архив Рудничного РВК г. Кемерово, д. 98, л. 128, № в эл. архиве 7872).

Путинцев Александр Алексее-

вич, 1913, младший лейтенант, командир танка, 69 танковая бригада, пропал без вести 04.02.1942 (ЦАМО РФ, дон. 13179 с., 1942, № в эл. архиве 7873).

Путинцев Георгий Моисеевич, 1922, г. Кемерово, призван Кемеровским ГВК, красноармеец, заградительный батальон, 315 стрелковая дивизия, пропал без вести 02.09.1942 у разъезда 545, ст. Котлубань, Сталинградская (ныне Волгоградская) обл. (ЦАМО РФ, оп. 818883 с., д. 2040, л. 323, № в эл. архиве 7874).

Путинцев Павел Григорьевич, 1912, д. Посенур, Лебяжский р-н, Кировская обл., призван Центральным РВК г. Кемерово, сержант, командир отделения, пропал без вести 08.1941 (ЦАМО РФ, оп. 18004, д. 687, л. 76, № в эл. архиве 7875).

Путинцев Сергей Иванович, 1922, г. Прокопьевск, Кемеровская обл., призван Кемеровским ГВК, красноармеец, пропал без вести 10.1942, р-н г. Тихвина (ЦАМО РФ, оп. 18004, д. 2037, л. 39, № в эл. архиве 7876).

Путов Александр Илларионович, 1927, г. Кемерово, красноармеец, пропал без вести 10.1945 (ЦАМО РФ, дон. 443370, 17.03.1948; архив Кемеровского РВК, д. 19, л. 91, № в эл. архиве 7877).

Пуховский Дмитрий Давыдович, 1922, д. Теплухи, Токаревский с/с, Аношинский р-н, Гомельская обл., красноармеец, пропал без вести 10.1942 (ЦАМО РФ, дон. 1265853, 16.10.1947; архив Кемеровского РВК, д. 19, л. 94, № в эл. архиве 7878).

Пуховский Лаврентий Давыдович, 1912, Токаревский с/с, Аношинский р-н, Гомельская обл., красноармеец, пропал без вести 02.1943 (ЦАМО РФ, дон. 12658056, 15.10.1947; архив Кемеровского РВК, д. 19, л. 94, № в эл. архиве 7879).

Пуцаев Николай Прохорович, погиб 08.10.1944 (№ в эл. архиве 7880).

Пучинцев Григорий Моисеевич, сержант, пропал без вести 09.1941 (архив Рудничного РВК г. Кемерово, д. 98, л. 127, № в эл. архиве 7881).

Пучков Сергей Григорьевич, 1914, г. Ижевск, УдмАССР, призван Кемеровским ГВК, красноармеец, стрелок, 180 гвардейский стрелковый полк, 60 гвардейская Павлоградская стрелковая дивизия, погиб 03.04.1944, похоронен кладб., с. Коноплевка, Яновский р-н, Одесская обл., УССР (ЦАМО РФ, оп. 18002, д. 361, л. 66 об.; дон. 22504 с., 1944, № в эл. архиве 7882).

Пушилин Иван Кузьмич, 1923, призван Кемеровским ГВК, красноармеец, 1236 стрелковый полк, погиб 18.06.1943, 2794 эвакуационный госпиталь, похоронен новое кладб., г. Горький (ЦАМО РФ, оп. 18001, д. 826, л. 65; дон. 35873 с., 1943, № в эл. архиве 7883).

Пушинский Карл Иосифович, пропал без вести 08.1941 (№ в эл. архиве 7884).

Пушкарев Александр Семенович, 1921, п. Михайловский, Силинский (ныне Старочервовский) с/с, Кемеровский р-н, Кемеровская обл., призван в 1940, погиб (информатор: Кирюхин Н.П., т. а. редколлегии, п. 29, л. 15, № в эл. архиве 7885).

Пушкарев Василий Васильевич, 1922, г. Кемерово, призван Кемеровским ГВК, лейтенант, командир взвода, учебный батальон, 44 стрелковая дивизия, погиб 06.06.1942, похоронен р-н д. Плавницы, Киришский р-н, Ленинградская обл. (ЦАМО РФ, оп. 18001, д. 104, л. 56, № в эл. архиве 7886).

Пушкарев Виталий Гаврилович, г. Прокопьевск, Кемеровская обл., призван Кировским РВК г. Кемерово, младший лейтенант, командир взвода, 520 стрелковый полк, 167 Сумско-Киевская стрелковая дивизия, 1 гвардейская армия, 1 Украинский фронт, погиб 25.11.1944, похоронен с. Гансин, Ужегородская обл., Чехословакия (ЦАМО РФ, оп. 11458, д. 450, л. 206, № в эл. архиве 7887).

Пушкарев Владимир Николаевич, 1923, призван Кемеровским ГВК, красноармеец, стрелок, 17 стрелковый полк, 32 стрелковая дивизия, погиб 01.02.1943, похоронен д. Печище, Великолукский р-н, Калининская обл. (ЦАМО РФ, дон. 8135 с., 1943, № в эл. архиве 7888).

Пушкарев Евгений Владимирович, 1907, призван Кемеровским ГВК, старший сержант, помощник командира взвода, 1056 стрелковый полк, 264 стрелковая дивизия, погиб 20.08.1942, похоронен д. Озерная, Смоленская обл. (ЦАМО РФ, оп. 818883 с., д. 382, л. 25; дон. 26258 с., 1942, № в эл. архиве 7889).

Пушкарев Николай Исаевич, красноармеец, пропал без вести 02.1942 (архив Центрального райсо г. Кемерово, п. д. 2202, № в эл. архиве 7890).

Пушкарев Семен Капитонович, Вельский р-н, Архангельская обл., красноармеец, пропал без вести 05.1942 (архив Центрального райсо г. Кемерово, п. д. 585, № в эл. архиве 7891).

Пушкарев Сергей Александрович, 1918, г. Кемерово, призван Кемеровским ГВК, красноармеец, стрелок, 326 стрелковый полк, 21 Пермская стрелковая дивизия, погиб 30.09.1941, похоронен д. Тененичи, Лодейнопольский р-н, Ленинградская обл. (ЦАМО РФ, оп. 818883 с., д. 69, л. 324, № в эл. архиве 7892).

Пушкарев Степан Васильевич, 1898, с. Итат, Итатский (ныне Тяжинский) р-н, Кемеровская обл., призван Кемеровским ГВК, красноармеец, стрелок, пропал без вести 09.1944 (ЦАМО РФ, оп. 977520, д. 244, л. 63, № в эл. архиве 7893).

Пушкин Григорий Моисеевич, 1912, с. Желаниха, Алтайский край, призван 09.11.1941 Кемеровским ГВК, красноармеец, умер от ран 11.08.1944, похоронен с. Беляевка, Одесская обл., УССР (т. а. редколлегии, п. 5, л. 4, № в эл. архиве 7894).

Пушников Алексей Александрович, 1919, призван Кемеровским ГВК, красноармеец, пропал без вести 10.1941 (ЦАМО РФ, дон. 70034 с., 1952, № в эл. архиве 7895).

Пчелинцев Матвей Михайлович, 1912, Новосибирская обл., погиб (информатор: сестра Усачева У.М., т. а. редколлегии, п. 24, л. 14, № в эл. архиве 7896).

Пчелинцев Николай Михайлович, 1924, с. Семеновка, Семеновский с/с, Избердеевский р-н, Тамбовская обл., призван в 1943 Центральным РВК г. Кемерово, красноармеец, стрелок, пропал без вести 11.1943 (ЦАМО РФ, оп. 977522, д. 84, л. 249, № в эл. архиве 7897).

Пчелинцев Степан Филиппович, красноармеец, пропал без вести 09.1941 (№ в эл. архиве 7898).

Пчелинцев Федор Михайлович, 1926, Баевский р-н, Алтайский край (информатор: сестра Усачева У.М., т. а. редколлегии, п. 24, л. 14, № в эл. архиве 7899).

Пшеницын Ермолай Ефимович, 1902, ефрейтор штаба, 48 артиллерийский полк, умер от ран 06.05.1945, 98 местный эвакопункт (ЦАМО РФ, дон. карт-ка ВММ, 1955, № в эл. архиве 7900).

Пшеницын Леонид Григорьевич, 1921, д. Ежи, Богородский р-н, Кировская обл., красноармеец, про-

пал без вести 08.1942 (архив Центрального РВК г. Кемерово, д. 4, л. 109, № в эл. архиве 7901).

Пшеницын Михаил Еремеевич, 1911, г. Кемерово, призван Кемеровским ГВК, сержант, командир отделения, 986 стрелковый полк, 321 стрелковая дивизия, умер от ран 13.04.1945, 1890 эвакуационный госпиталь, похоронен мог. 31, воин. гор. русское кладб., г. Дейч Эйлау, Вост. Пруссия (ЦАМО РФ, ф. 1890, оп. 1, д. 3, л. 11 об., место хран. ВМА, доп. свед. 2 отд., 44 хран., д. 2, л. 40; дон. 58294 с., 1945; оп. 18003, д. 755, л. 179, № в эл. архиве 7902).

Пшеницын Яков Иванович, г. Кемерово, младший сержант, п/п 21441 "В", умер от ран 15.07.1943, похоронен правый берег р. Ловати, 4 км сев. г. Великие Луки (архив Центрального РВК г. Кемерово, д. 3, л. 340, № в эл. архиве 7903).

Пшеничников Борис Павлович, 1920, г. Вологда, призван Кемеровским ГВК, красноармеец, автоматчик, 916 стрелковый полк, 250 стрелковая дивизия, пропал без вести 16.07.1942 (ЦАМО РФ, дон. 20407 с., 1942, № в эл. архиве 7904).

Пшеничников Савелий Сергеевич, 1908, с. Бормаш, Ордынский р-н, Новосибирская обл., призван Кемеровским ГВК, красноармеец, стрелок, погиб 04.08.1943, похоронен д. Белдяшки, Орловская обл. (ЦАМО РФ, оп. 18004, д. 586, л. 200 об.; дон. 6344 н/с., 1944; архив Центрального РВК г. Кемерово, д. 2, л. 845, № в эл. архиве 7905).

Пшонкин Василий Яковлевич, 1902, с. Кайла, Анжеро-Судженский р-н, Кемеровская обл., красноармеец, пропал без вести в 1943 (ЦАМО РФ, дон. 29486 с., 1946; архив Центрального РВК г. Кемерово, д. 2, л. 855, № в эл. архиве 7906).

Пыжев (Пыжов) Георгий Николаевич, 1914, призван Кемеровским ГВК, красноармеец, стрелок, 40 стрелковая бригада, 20 армия, погиб 21.02.1942, похоронен с. Марконово, Московская обл. (ЦАМО РФ, оп. 818883 с., д. 102, л. 187; дон. 9426 с., 1942; архив Центрального РВК г. Кемерово, д. 3, л. 322, № в эл. архиве 7907).

Пыжов Василий Финогенович, 1906, д. Болтовская, Яшкинский р-н, Кемеровская обл., призван Центральным РВК г. Кемерово, красноармеец, пулеметчик, п/п 35870, пропал без вести 08 (10).1943 (ЦАМО РФ, оп. 977520, д. 3083, л. 240; архив Рудничного РВК г. Кемерово, д. 98, л. 126, № в эл. архиве 7908).

Пылев Евгений Васильевич, 1926, д. Гогино, Пеновский р-н, Калининская обл., призван Кемеровским ГВК, красноармеец, стрелок, пропал без вести 02.1945 (ЦАМО РФ, оп. 18004, д. 2062, л. 315, № в эл. архиве 7909).

Пылков Борис Дмитриевич, 1905, г. Томск, призван Кемеровским ГВК, красноармеец, стрелок, пропал без вести 01.1943 (ЦАМО РФ, оп. 977520, д. 333, л. 36 об., № в эл. архиве 7910).

Пыльченко Константин Семенович, умер от ран 14.02.1943 (№ в эл. архиве 7911).

Пыпин Егор Елисеевич, погиб 18.09.1943 (№ в эл. архиве 7912).

Пыренков (Пырсиков) Алексей Яковлевич, 1892, д. Сарапки, Крапивинский р-н, Кемеровская обл., призван Кемеровским ГВК, красноармеец, пропал без вести 04.1943 (06.1944) (ЦАМО РФ, оп. 18004, д. 629, л. 160; дон. 1714 с., 1947; архив Центрального РВК г. Кемерово, д. 2, л. 834, № в эл. архиве 7913).

Пырсиков Андрей Гаврилович, 1925, д. Н-Барачаты, Барачатский с/с, Крапивинский р-н, Кемеровская обл., призван в 1941 Кемеровским ГВК, красноармеец, стрелок, полевая почта связи 1909, 19 бригада, 2 батальон, пропал без вести 20.10.1942 (ЦАМО РФ, оп. 977520, д. 3340, л. 180; дон. 17901 с., 1947; архив Центрального РВК г. Кемерово, д. 2, л. 883, № в эл. архиве 7914).

Пырсиков Василий Алексеевич, 1922, Крапивинский р-н, Кемеровская обл., призван Кемеровским ГВК, младший сержант, командир отделения, пропал без вести 03.1942 (ЦАМО РФ, дон. 1714 с., 1947; 660 с., 1956; оп. 977520, д. 17, л. 96; архив Центрального РВК г. Кемерово, д. 2, л. 835, № в эл. архиве 7915).

Пырсиков Петр Макарович, 1922, д. Колбиха, Новоромановский с/с, Юргинский р-н, Кемеровская обл., призван Кемеровским ГВК, красноармеец, 303 стрелковая дивизия, пропал без вести 15.03.1943 (ЦАМО РФ, дон. 56007 н/с., 1944; архив Центрального РВК г. Кемерово, д. 3, л. 320, № в эл. архиве 7916).

Пысин Василий Степанович, пропал без вести 23.08.1942 (№ в эл. архиве 7917).

Пысин Григорий Петрович, 1920, г. Кемерово, призван Кемеровским ГВК, старший сержант, командир отделения, 53 мотострелковый батальон, умер от ран 19.02.1945, 2407 хирургический подвижной госпиталь, похоронен мог. 7, в 100 м от г. Мюльхаузене, Вост. Пруссия (ЦАМО РФ, оп. 18003, д. 298, л. 232; дон. 29028 с., 1945; ф. 3234, оп. 1, д. 2, л. 34, место хран. ВМА, доп. свед. 51 хран., д. 3, л. 32, № в эл. архиве 7918).

Пьянков Андрей Евгеньевич, 1905, г. Кемерово, призван Кемеровским ГВК, красноармеец, 903 отдельный истребительный батальон, погиб 13.07.1942, похоронен д. Лейкино, Калининская обл. (ЦАМО РФ, оп. 818883 с., д. 1680, л. 14, № в эл. архиве 7919).

Пьянков Николай Федорович, 1925, с. Половинное, Краснозерский р-н, Алтайский край (ныне Новосибирская обл.), призван Кемеровским ГВК, красноармеец, разведчик, 787 артиллерийский (стрелковый) полк, 252 стрелковая дивизия, пропал без вести 29.12.1943, выс. 223.6, 2 км сев. с. Плешково, Елизаветградковский р-н, Кировоградская обл. (ЦАМО РФ, оп. 18002, д. 84, л. 43; дон. 6128 с., 1944; оп. 18002, д. 124, л. 109 об., № в эл. архиве 7920).

Пьянов Александр Михайлович, 1907, с. Усть-Сосново, Топкинский р-н, Кемеровская обл., призван в 1941 Кемеровским ГВК, красноармеец, повар, номер орудийного расчета, 317 истребительный противотанковый дивизион, 2 батальон, погиб 18.06.1944, похоронен брат. мог., г. Новозыбков, Орловская обл. (ЦАМО РФ, оп. 18002, д. 543, л. 132; дон. 43382 с., 1944; дон. 42532 с., 1944; архив Центрального РВК г. Кемерово, д. 3, л. 324; информатор: двоюродный брат Пьянов А. Н., т. а. редколлегии, п. 17, л. 47, № в эл. архиве 7921).

Пьянов Иван Дмитриевич, 1923, д. Березовка, Крапивинский р-н, Кемеровская обл., призван Кемеровским ГВК, сержант, командир отделения разведки, 8 отдельная разведывательная рота, 9 гвардейская Полтавская воздушно-десантная дивизия, погиб 01.05.1945, похоронен р-н Шпремберг, г. Кенигсберг (ныне г. Калининград) (ЦАМО РФ, оп. 18003, д. 900, л. 84; архив Рудничного РВК г. Кемерово, д. 98, л. 127, № в эл. архиве 7922).

Пьянов Иван Михайлович, г. Кемерово, младший лейтенант, командир стрелкового взвода, погиб

29.11.1942, похоронен д. Стрепины, Полавский р-н, Ленинградская обл. (ЦАМО РФ, дон. 37522 с., 1943, № в эл. архиве 7923).

Пьянов Иван Михайлович, 1923, с. Усть-Сосново, Топкинский р-н, Кемеровская обл., призван Кемеровским ГВК, красноармеец, курсант, пропал без вести 09.1942 (ЦАМО РФ, оп. 977520, д. 978, л. 250; дон. 83293 с., 1947, № в эл. архиве 7924).

Пьянов Мартемьян Моисеевич, 1913, с. Коурак, Тогучинский р-н, Новосибирская обл., красноармеец, погиб 23.08.1944 (ЦАМО РФ, дон. 120576, 14.10.1947; архив Кемеровского РВК, список погибших, № в эл. архиве 7925).

Пьяных Николай Григорьевич, 1912, с. Юрты, Тогучинский р-н, Новосибирская обл., призван в 1942 Центральным РВК г. Кемерово, красноармеец, стрелок, пропал без вести 05.1943 (ЦАМО РФ, оп. 977521, д. 747, л. 134, № в эл. архиве 7926).

Пядин Дмитрий Иванович, 1923, г. Кемерово, призван Кемеровским ГВК, красноармеец, стрелок, 557 стрелковый полк, 153 стрелковая дивизия, погиб 10.02.1944, похоронен д. Лобани, Витебский р-н, Витебская обл., БССР (ЦАМО РФ, оп. 18002, д. 223, л. 116, № в эл. архиве 7927).

Пятенок Иван Карпович, 1925, д. Борсучья, Тогучинский р-н, Новосибирская обл., призван 12.1942 Кемеровским ГВК, красноармеец, курсант, стрелок, снайпер, в/ч 423, 47 стрелковая дивизия, 1 Прибалтийский фронт, погиб 01.1944 под д. Осляки, похоронен вост. опушка леса, д. Радченки, Городокский р-н, Витебская обл., БССР (ЦАМО РФ, дон 24886 с., 1944; архив Центрального РВК г. Кемерово, д. 3, л. 311; информатор: Терехин Ю. И., т. а. редколлегии, п. 17, л. 58, № в эл. архиве 7928).

Пятибратов Михаил Афанасьевич, 1904, д. Тавриловка, Бузулуцкий р-н, Самарская губ., призван 18.08.1941 Кемеровским ГВК, красноармеец, умер от ран 02.09.1943 (ЦАМО РФ, дон. 21707 н/с., 1944, № в эл. архиве 7929).

Пятикопеечный Илья Ефремович, 1924, с. Березовка, Каргатский р-н, Новосибирская обл., призван 17.07.1943 Кемеровским ГВК, старший сержант, автоматчик, командир отделения, 111 зенитный полк, член ВЛКСМ, умер от ран 08.04.1944, 1695 эвакуационный госпиталь, похоронен мог. 28, Байковое кладб., г. Киев (ЦАМО РФ, оп. 18002, д. 417, л. 146 об.; дон. 61059 с., 1947; оп. 977520, д. 667, л. 5; т. а. редколлегии, п. 22, л. 37, № в эл. архиве 7930).

Пятикопеечный Николай Ефремович, 1906, д. Березовка, Уфимский с/с, Каргатский р-н, Новосибирская обл., призван 09.1942 Кемеровским ГВК, лейтенант, заместитель командира батальона по политчасти, 22 гвардейская стрелковая дивизия, в/ч 737, п/п 1983, член ВКП(б), умер от ран 26.02.1943, похоронен брат. мог., около д. Самущенко, Великолукский р-н, Калининская обл. (ЦАМО РФ, дон. 49740 с., 1946; оп. 18004, д. 1743, л. 137; архив Центрального РВК г. Кемерово, д. 2, л. 862; информатор: сын Пятикопеечный Н. Н., т. а. редколлегии, п. 11, л. 16; п. 26, л. 19, № в эл. архиве 7931).

Пятикопеечный Николай Яковлевич, пропал без вести 30.12.1942 (№ в эл. архиве 7932).

Пятин Дмитрий Иванович, г. Кемерово, красноармеец, п/п 48926, погиб 06.02.1944, похоронен 1 км зап. д. Лобань, Витебский р-н, Витебская обл., БССР (архив Центрального РВК г. Кемерово, д. 3, л. 352, № в эл. архиве 7933).

Пятков Иван Петрович, погиб 14.11.1944 (№ в эл. архиве 7934).

Пятков Иван Федорович, 1912, Соколовский р-н, Северо-Казахстанская обл., КазССР, русский, призван в 1942 Кемеровским ГВК, красноармеец, стрелок, член ВКП(б), погиб 08.03.1943 (ЦАМО РФ, оп. 18004, д. 523, л. 146 об.; дон. 74694 с., 1946; архив Кировского РВК г. Кемерово, д. 203, л. 305, № в эл. архиве 7935).

Пятков Михаил Терентьевич, 1899, д. Горбуново, призван Кемеровским ГВК, красноармеец, пропал без вести в 1942 (ЦАМО РФ, дон. 34717 с., 1946; архив Центрального РВК г. Кемерово, д. 2, л. 861; архив Центрального райсо г. Кемерово, п. д. 124, № в эл. архиве 7936).

Пятков Николай Панкратьевич, 1890 (1891), д. Грибоедово, Бондарский р-н, Тамбовская обл., призван 04.1941 Заводским РВК г. Кемерово, погиб (информатор: Грулев А. Е., т. а. редколлегии, п. 16, л. 74; п. 19, л. 2, № в эл. архиве 7937).

Пятов Владимир Яковлевич (№ в эл. архиве 7938).

Пятько Виктор Петрович, 1919, г. Кемерово, призван Кемеровским ГВК, старший лейтенант, заместитель командира, 496 стрелковый полк, 148 стрелковая дивизия, погиб 14.02.1943, похоронен сев.-вост. окр. д. Удярево, М. Архангельский р-н, Курская обл. (ЦАМО РФ, оп. 18001, д. 214, л. 18, № в эл. архиве 7939).

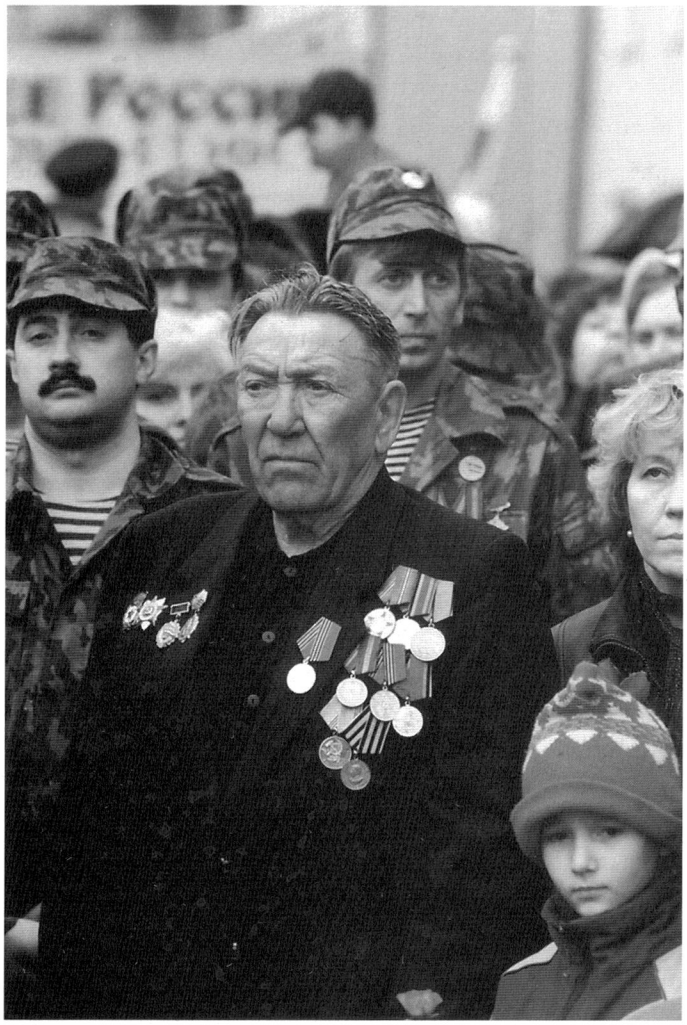

Евгений Долматовский

ПОБЕДИЛИ ВСЕ...

Победили все...
И тот, кто не был
В окруженье и в госпиталях,
Кто не помнит, как валилось небо
Бомбами на приднестровский шлях,
Кто не видел, как пылала Волга,
От огня горячая совсем,
Кто не испытал разлуки долгой
И гораздо позже слышал только
О приказе 227.

Победили все, я с тем не спорю,
Нас теперь несметное число,
Невозможно разобраться морю,
Сколько рек и струй в него втекло.

...Не забыть мне ни за что на свете,
Хоть и нету в том моей вины,
Юношу, которого я встретил,
Кажется, на пятый день войны.

Шли мы на восток.
А он - на запад
Поредевший вел стрелковый взвод.
- Ты куда, товарищ?
- Я вперед! -
И потупился, чтоб не заплакать.
И пошел, винтовку прижимая
К школьнически хрупкому плечу.
Что случилось с ним потом - не знаю,
В смерть его поверить не хочу.

Вот бы встретить мне его в Берлине,
Вспомнить вместе сорок первый год,
Наш короткий разговор в долине:
- Ты куда, товарищ?
- Я вперед!

1945

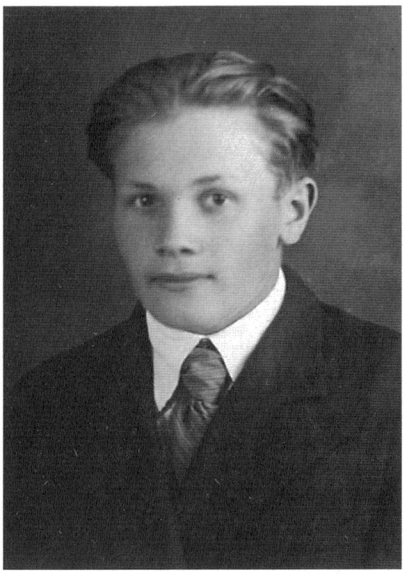

Редькин Леонид Михайлович родился 17 февраля 1928 года в г. Томске. Вместе с матерью жил в Кемерове. В 1944 году 16-летним ушел добровольцем в Красную Армию. В Бердске окончил курсы пулеметчиков.



18 мая 1944 года.

"Здравствуй, мама! Нахожусь в части уже больше месяца. Конечно, на первых порах немного соскучился по дому. Например, охота почитать какой-нибудь роман, сходить в кино или театр, но, в общем, боевая жизнь мне нравится. Человек, который прослужил в армии, уже не будет каким-нибудь нытиком, а будет закаленным человеком, который приносит пользу своему государству, своей семье и самому себе.

Мама! В предыдущем письме я писал тебе, что скоро еду на фронт, примерно в конце мая. Приезжай ко мне, буду ожидать тебя с нетерпением.

Л.Редькин".

На обороте:

"Мама! Как получишь письмо, приезжай ко мне. Привези бумаги и открыток для писем, привези перочинный ножик, хорошо бы блокнот карманный, карандашей, комсоставскую планшетку, очень удобную в дороге для документов, иголку с нитками, свою и мою фотокарточки".

12 февраля 1945 года

"Дорогая мамаша, Анастасия Николаевна, с прискорбием Вам сообщаю, что Ваш сын, а мой товарищ, Леонид Михайлович Редькин убит 26 января 1945 года на поле боя пулей в голову, где и похоронен - немецкая деревня Альтгоф, на территории Германии.

Мы давали обещание друг другу: при несчастном случае сообщить домой. Вас я тоже знаю, видел, когда Вы приезжали в Татарку к нему летом, в мае месяце. Похоронную Вам пришлет часть.

Мой домашний адрес, где находится жена: Новосибирская обл., Тогучинский р-н, Тогучинский с/с, ул.Трактовая, 19. Степанова Татьяна Григорьевна.

Меня зовут: Степанов Николай Варфоломеевич.

Не убивайтесь. Он погиб героем. Не забудут его бойцы. Полевая почта 20719 "Е". Степанов Н.В."

На обороте: *"Жив буду, постараюсь побывать и свидеться с Вами, расскажу подробно. Пишите ответ о получении моего письма".*

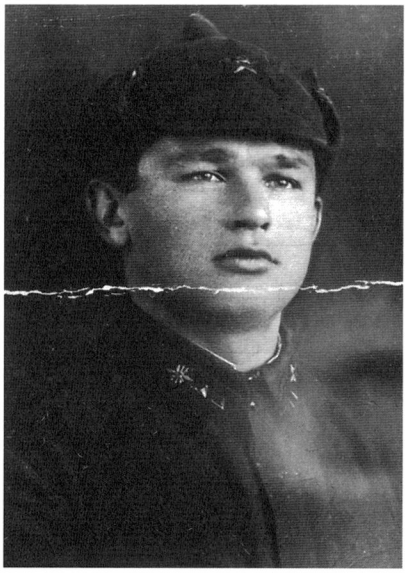

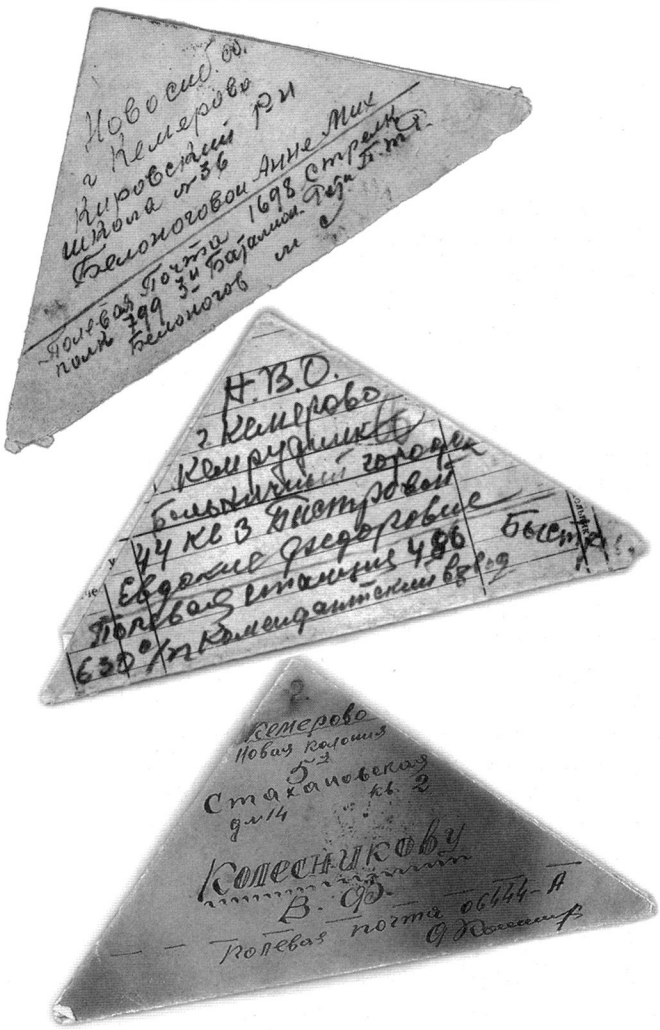

Рудко Валентин Иосифович, родился в 1916 году. В предвоенные годы работал на Кемеровской ГРЭС. 20 августа 1941 года ушел на фронт. Служил рядовым в составе 45-го гвардейского полка 19 гвардейской стрелковой дивизии. В июне 1942 года пропал без вести в Чудовском р-не Ленинградской (ныне Новгородской) обл.

Сохранилось одно его письмо с фронта от 06.04.1942 года сестре Антонине Иосифовне Рудко. В нем он писал:

"Здравствуй, сестра! Тоня, получил от тебя письмо, за что большое спасибо. Получил также письмо от Вани, пишет, что работы сейчас по горло. Да оно и понятно. Сейчас такое время, чтобы вам работать не покладая рук, а мы уж тут будем громить фашистов результатами вашей работы.

Теперь ты меня можешь поздравить - я удостоен звания гвардейца. Наша 366-я стрелковая дивизия переименована в 19-ю гвардейскую стрелковую дивизию. Чтобы выполнить твой наказ и оправдать звание гвардейца, буду еще сильнее громить фашистов до полного уничтожения. Живу сейчас хорошо, правда, бываю часто под обстрелом противника, ну ничего, привык уже, как будто так и должно быть.

Пиши, как живешь, работаешь. Привет Гале и Вале. С приветом Валентин. Адрес старый. 6 апреля 1942 года".

Имя Валентина Иосифовича Рудко занесено на мемориальную доску погибших работников Кемеровской ГРЭС.

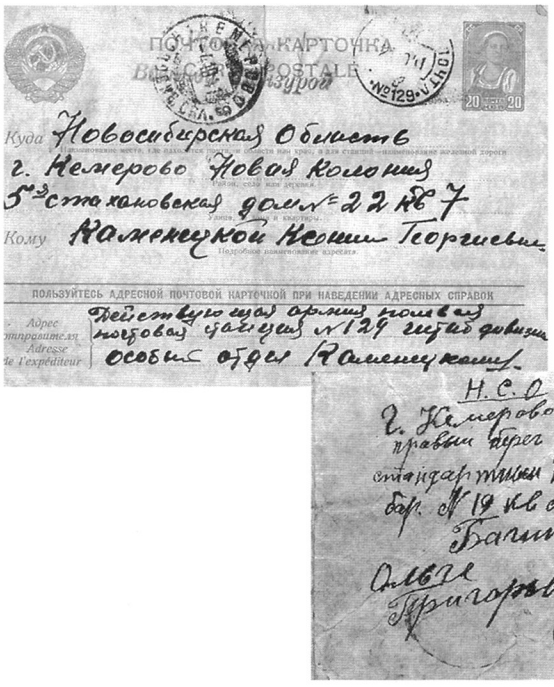
ПОЧТОВАЯ КАРТОЧКА
Ваш сорт Ярозрой
№129
20 20
Куда Новосибирская Область
г. Кемерово Новая Колония
5-я стахановская дом № 22 кв 7
Кому Каменецкой Ксении Георгиевне
ПОЛЬЗУЙТЕСЬ АДРЕСНОЙ ПОЧТОВОЙ КАРТОЧКОЙ ПРИ НАВЕДЕНИИ АДРЕСНЫХ СПРАВОК
Адрес отправителя Adresse de l'expéditeur
Действующая армия полевая почтовая станция № 129 штаб дивизии особый отдел Каменецкому
Н.С.О
г. Кемерово
правый берег р/т
стандартный поселок
бар. № 19 кв № 10
Багинов
Ольге Григорьевне
1824



Романов Алексей Ефремович



Рыжов Антон Васильевич



Ряполова Антонина Александровна



Рензович Михаил Степанович с семьей

Р

Рабовеский Ник. Афанасьевич, 1914, Одесская обл., призван Кемеровским ГВК, старший сержант, помощник командира взвода, пропал без вести 09.1944 (ЦАМО РФ, оп. 18004, д. 523, л. 143, № в эл. архиве 7940).

Рагдабурдин Александр Николаевич, с. Новониколаевка, Новосибирская обл., красноармеец, 952 стрелковый полк, погиб 24.08.1942, д. Ивановское, Мгинский р-н, Ленинградская обл. (ЦАМО РФ, дон. 12793 с., 1943, № в эл. архиве 7941).

Радецкий Михаил Евгеньевич, 1906, с. Новопесчаное, Чистоозерный р-н, Новосибирская обл., призван в 1942 Кемеровским ГВК, пропал без вести 08.1942 (ЦАМО РФ, оп. 977520, д. 1015, л. 104 об., № в эл. архиве 7942).

Радзивили Григорий Корнилович, 1918, г. Кемерово, старший лейтенант, командир стрелковой роты, 983 артиллерийский полк, 253 стрелковая дивизия, погиб 01.09.1943, похоронен 1 км сев. д. Веприк, Гадячский р-н, Полтавская обл. (ЦАМО РФ, оп. 11458, д. 132, л. 178, № в эл. архиве 7943).

Радин Петр Иванович, красноармеец, 894 стрелковый полк (архив Рудничного РВК г. Кемерово, д. 98, л. 137, № в эл. архиве 7944).

Радионов Дмитрий Федорович, 1907 (1917), г. Кемерово, призван Кемеровским ГВК, красноармеец, стрелок, 273 стрелковый полк, 104 стрелковая дивизия, 42 стрелковый корпус, погиб 23.09.1941, похоронен берег оз. Верхний Верман, 74 км дороги Кандалакша-Алакуртти, Мурманская обл. (ЦАМО РФ, оп. 818884с., д. 49, л. 71; д. 47, л. 143, № в эл. архиве 7945).

Радионов Петр Николаевич, 1919, г. Кемерово, призван Кемеровским ГВК, красноармеец, минометчик, 326 стрелковый полк, погиб 14.11.1941, д. Тепеничи (ЦАМО РФ, дон. 125 с., 1041; архив Центрального РВК г. Кемерово, д. 3, т. 1, л. 35, № в эл. архиве 7946).

Радкевич Филипп Корнеевич, 1897, с. Рудня, Могилевский р-н, Могилевская обл., красноармеец, погиб 22.07.1943 (ЦАМО РФ, дон. 28004/43, 13.10.1950; архив Кемеровского РВК, д. 75, л. 105, № в эл. архиве 7947).

Радостев Андрей Гаврилович, д. Новобалахонка, Кемеровский р-н, Кемеровская обл., красноармеец, пропал без вести 12.1942 (архив Березовского ГВК, д. 017, лл. 35, 48, № в эл. архиве 7948).

Радостев Афанасий Спиридонович, 1922, с. Дмитриевка, Гурьевский (ныне Беловский) р-н, Кемеровская обл., призван Кемеровским ГВК, красноармеец, стрелок, пропал без вести 07.1943 (ЦАМО РФ, оп. 18004, д. 675, л. 115 об.; оп. 18004, д. 586, л. 199, № в эл. архиве 7949).

Радостев Иван Андреевич, 1909, п. Солнечный, Кемеровский р-н, Кемеровская обл., красноармеец, пропал без вести 03.1942 (архив Кемеровского РВК, д. 20, л. 98, № в эл. архиве 7950).

Радостев Михаил Афанасьевич, д. Новобалахонка, Кемеровский р-н, Кемеровская обл., красноармеец, погиб 08.05.1944 (архив Березовского ГВК, д. 018, л. 130, № в эл. архиве 7951).

Радостев Михаил Гаврилович, д. Новобалахонка, Кемеровский р-н, Кемеровская обл., красноармеец, умер 26.10.1945 (архив Березовского ГВК, д. 91, л. 217, № в эл. архиве 7952).

Радостев Петр Иванович, 1922, Барановский с/с, Кемеровский р-н, Кемеровская обл., красноармеец, пропал без вести 01.1942 (архив Березовского ГВК, д. 017, лл. 48, 50, № в эл. архиве 7953).

Радченко Иван Дмитриевич, 1915, Кировский р-н, г. Кемерово, украинец, призван Кемеровским ГВК, старший сержант, командир расчета, 255 стрелковый полк, 123 стрелковая дивизия, умер от ран 27.04.1944, похоронен д. Кобрино, Красногвардейский (ныне Гатчинский) р-н, Ленинградская обл. (ЦАМО РФ, оп. 18002, д. 269, л. 59; дон. 14103с., 1944; архив Центрального РВК г. Кемерово, д. 3, т. 1, л. 31, архив Кировского РВК г. Кемерово, д. 177, л. 285, № в эл. архиве 7954).

Радченко Никандр Никандрович (информатор: Хорева П. Д., № в эл. архиве 7955).

Радыгин Владимир Васильевич, 1916, г. Кемерово, призван Кемеровским ГВК, лейтенант, командир взвода, 288 стрелковый полк, 55 стрелковая дивизия, погиб 14.11.1943, похоронен 1 км сев. д. Горохово, Брагинский р-н, Полесская (ныне Гомельская) обл. (ЦАМО РФ, оп. 18001, д. 1237, л. 42 об., № в эл. архиве 7956).

Радьков Николай М., 1912, призван 20.05.1942 Кемеровским ГВК (архив Кировского РВК г. Кемерово, № в эл. архиве 7957).

Раевский Александр Васильевич, 1899, КомиАССР, призван Кемеровским ГВК, красноармеец, пропал без вести 12.1943 (ЦАМО РФ, дон. 39073с., 1946; архив Центрального РВК г. Кемерово, д. 3, т. 1, л. 72, № в эл. архиве 7958).

Ражьков Тихон Леонтьевич, погиб (№ в эл. архиве 7959).

Разаренов Николай Викторович, 1920, Куйбышевский р-н, Новосибирская обл., призван в 1941 Центральным РВК г. Кемерово, красноармеец, пропал без вести 11.1942 (ЦАМО РФ, оп. 977522, д. 194, л. 156, № в эл. архиве 7960).

Разбаум Август Кузьмич, 1910, с. Любино, Ленинский р-н, Калининская обл., призван Кемеровским ГВК, красноармеец, стрелок, 538 стрелковый полк, 120 Краснознаменная стрелковая дивизия, погиб 25.01.1945, похоронен д. Форверкс, р. Одер, Оппельский р-н, Силезская обл., Германия (ЦАМО РФ, оп. 18003, д. 181, л. 34 об., № в эл. архиве 7961).

Разгон Терентий Антонович, 1924, с. Знаменка, Знаменский (ныне Славгородский) р-н, Алтайский край, призван Кемеровским ГВК, красноармеец, пропал без вести в 1945 (ЦАМО РФ, оп. 977520, д. 129, л. 228, № в эл. архиве 7962).

Разда Алексей Васильевич, погиб 31.01.1944 (№ в эл. архиве 7963).

Раздобарин Михаил Ефимович, 1912, г. Кемерово, призван Кемеровским ГВК, красноармеец, стрелок, 1345 стрелковый полк, 399 стрелковая дивизия, 42 стрелковый корпус, 48 армия, Центральный фронт, погиб 04.02.1943, похоронен р-н д. Вязоватое, Орловская обл. (ЦАМО РФ, оп. 18001, д. 13926 л. 24, дон. 9889 с., 1943, оп. 18001, д. 1207, л. 196 об., № в эл. архиве 7964).

Раздобурдин Александр Николаевич, 1918, призван Кемеровским ГВК, красноармеец, стрелок, 952 стрелковый полк, 268 стрелковая дивизия, погиб 24.08.1942, похоронен р-н г. Тосно, Ленинградская обл. (ЦАМО РФ, оп. 818883с., д. 602, л. 101, № в эл. архиве 7965).

Разин Дмитрий Аверьянович, 1902, Сумароковский с/с, Большемаресьевский р-н, Горьковская обл., призван 08.03.1945 Кемеровский ГВК, красноармеец, стрелок, погиб 05.1945 (ЦАМО РФ, дон. 65103с., 1947, № в эл. архиве 7966).

Разин Марк Тимофеевич, погиб 18.11.1943 (№ в эл. архиве 7967).

Разин Николай Анисимович, красноармеец (№ в эл. архиве 7968).

Размахов Виктор Иванович, погиб 21.04.1946 (№ в эл. архиве 7969).

Разниченко Григорий Никифорович, 1923, г. Кемерово, призван Кемеровским ГВК, красноармеец, автоматчик, 344 отдельная армейская штрафная рота, погиб 21.02.1944, высота 140. 2, похоронен южн. с. Недай Вода, Криворожский р-н, Днепропетровская обл. (ЦАМО РФ, оп. 18002, д. 184, л. 188; дон. 16264 с., 1944, № в эл. архиве 7970).

Разоренов Алексей Семенович, 1917, п. Васильевка, Беловский р-н, Кемеровская обл., призван Кемеровским ГВК, красноармеец, стрелок, пропал без вести 05.1943 (ЦАМО РФ, оп. 977520, д. 793, л. 34 об., № в эл. архиве 7971).

Разоренов Н. И., сержант, войсковая часть 4700, автобатальон, умер 30.01.1943 (архив Рудничного РВК г. Кемерово, д. 98, л. 138, № в эл. архиве 7972).

Разуваев Василий Николаевич, 1922, д. Барановка, Кемеровский р-н, Кемеровская обл., красноармеец, пропал без вести 01.1942 (архив Березовского ГВК, д. 017, л. 328, № в эл. архиве 7973).

Разумов Василий Никифорович, 1926, с. Граматуха, Юргинский р-н, Кемеровская обл., красноармеец, пропал без вести 12.1944 (ЦАМО РФ, дон. 12726с., 1946; архив Центрального РВК г. Кемерово, д. 3, т. 1, лл. 57, 58, 81, № в эл. архиве 7974).

Райк Василий Юрьевич, 1915, г. Анжеро-Судженск, Кемеровская обл., призван Кировским РВК г. Кемерово, красноармеец, полевая почта 12848 "Ц", пропал без вести 08.1944 (ЦАМО РФ, оп. 977520, д. 3477, л. 442, № в эл. архиве 7975).

Райкин Михаил Аронович, пропал без вести 09.1941 (№ в эл. архиве 7976).

Райкин Николай Иванович (№ в эл. архиве 7977).

Райков Никон Момонт., 1912, г. Новосибирск, призван Кемеровским ГВК, красноармеец, шофер, пропал без вести 07.1943 (ЦАМО РФ, оп. 18004, д. 523, л. 139 об., № в эл. архиве 7978).

Райневерц Владимир Моисеевич, 1924, г. Кемерово, призван Кемеровским ГВК, гвардии красноармеец, радист дивизиона, 216 гвардейский пушечный артиллерийский полк, 7 артиллерийская дивизия, погиб 29.03.1945, похоронен с. Заласентгрот, Венгрия (ЦАМО РФ, оп. 18003, д. 686, л. 104, № в эл. архиве 7979).

Райнулин Агмет, красноармеец, 36 горнострелковый полк, 9 горнострелковая дивизия (архив Рудничного РВК г. Кемерово, д. 98, л. 137, № в эл. архиве 7980).

Раков Федор Данилович, 1919, д. Масленниково, Оричевский р-н, Кировская обл., призван Кировским РВК г. Кемерово, сержант, пропал без вести 05.1942 (ЦАМО РФ, оп. 977520, д. 524, л. 333, № в эл. архиве 7981).

Ракчеев Василий Григорьевич, 1902, Новосибирская обл., призван Кемеровским ГВК, красноармеец, сапер, 310 саперный батальон, 144 стрелковая дивизия, погиб 02.09.1942, похоронен с. Семеновское, Уваровский (ныне Можайский) р-н, Московская обл. (ЦАМО РФ, дон. 24650 с., 1942; оп. 818883 с., д. 275, л. 152, № в эл. архиве 7982).

Ралькин Устин Тимофеевич, 1906, г. Кемерово, призван Кемеровским ГВК, красноармеец, ездовой, 841 стрелковый полк, 237 стрелковая дивизия, погиб 06.08.1943, похоронен д. Пушкарная, Краснопольский р-н, Сумская обл. (ЦАМО РФ, оп. 18001, д. 620, л. 167 об., № в эл. архиве 7983).

Рамазанов Ахмед, 1914, с. Зимник, Юргинский р-н, Кемеровская обл., призван 28.07.1941 Кемеровским ГВК, красноармеец, стрелок, полевая почта 25659, беспартийный, погиб 05.1943 (ЦАМО РФ, оп. 977520, д. 667, л. 7; дон. 61059 с.; оп. 818884, д. 43, л. 203, № в эл. архиве 7984).

Рамоденко Дмитрий Семенович, 1910, с. Половинное, Алтайский край, призван в 1941 Кемеровским ГВК, пропал без вести (информатор: племянница Рамоденко Г.С., т. а. редколлегии п. 16, л. 48, № в эл. архиве 7985).

Рамоденко Федор Семенович, 1917, с. Половинное, Алтайский край, призван в 1942, погиб в 1942, г. Сталинград (ныне г. Волгоград) (информатор: племянница Рамоденко Г. С., т. а. редколлегии, п. 16, л. 48, № в эл. архиве 7986).

Раскин Петр Клементьевич (т. а. редколлегии, п. 12, л. 87, № в эл. архиве 7987).

Раскоп Петр Николаевич (информатор: Хорева П. Д., № в эл. архиве 7988).

Расохин Николай Радионович, 1904, г. Иркутск, красноармеец, пропал без вести 11.1941 (архив Березовского ГВК, д. 018, л. 43, № в эл. архиве 7989).

Распокин Василий Семенович, красноармеец, пропал без вести 07.1945 (архив Рудничного РВК г. Кемерово, д. 98, л. 137, № в эл. архиве 7990).

Распокин Семен Лаврентьевич, 1892, д. Тыхта, Титовский (ныне Промышленновский) р-н, Кемеровская обл., призван Кемеровским ГВК, красноармеец, пропал без вести 09.1942 (ЦАМО РФ, оп. 18004, д. 591, л. 133; архив Рудничного РВК г. Кемерово, д. 98, л. 137, № в эл. архиве 7991).

Рассказов Павел Федорович, 1910, г. Кемерово, призван Кемеровским ГВК, красноармеец, стрелок, 273 стрелковый полк, 104 стрелковая дивизия, пропал без вести 18.12.1941 (ЦАМО РФ, оп. 818883с., д. 226, л. 63; оп. 18001, д. 131, л. 6, № в эл. архиве 7992).

Растрегин Петр Федорович, погиб 12.10.1943 (№ в эл. архиве 7993).

Ратаренов Алексей Семенович, 1907, призван 20.01.1939 Кемеровским ГВК, красноармеец (архив Кировского РВК г. Кемерово, № в эл. архиве 7994).

Ратушев Н. Н., 1924, г. Донской, Тульская обл., призван Кемеровским ГВК, младший лейтенант, командир батальона, 528 стрелковый полк, умер от ран 16.02.1945, 104 хирургический полевой подвижной госпиталь, похоронен мог. 56, госпит. военное кладб., 100 м от р. Прегель, Калининградская обл. (ЦАМО РФ, ф. 230, оп. 1, д. 3, л. 48, место хран. ВМА, доп. свед. 51 хран., д. 1, л. 90 об.; оп. 11458, д. 730, л. 217, № в эл. архиве 7995).

Ратьков Тихон Леонтьевич, 1904, г. Кемерово, призван Кемеровским ГВК, красноармеец, сапер, 599 отдельный стрелковый батальон, погиб 13.10.1942, похоронен 4 км юго-

зап. молочно товарной фермы, у балки Пичуга, Сталинградская (ныне Волгоградская) обл. (ЦАМО РФ, оп. 18001, д. 231, л. 18 об., № в эл. архиве 7996).

Раужин (Раушин) Василий Степанович, 1922, д. Павловка, Ленинск-Кузнецкий р-н, Кемеровская обл., красноармеец, стрелок, пропал без вести 11.1942 (25.11.1942) (архив Центрального РВК г. Кемерово, д. 3, т. 1, л. 86; ЦАМО РФ, оп. 977520, д. 3229, л. 239, № в эл. архиве 7997).

Рахвалов Петр Иванович, 1921, г. Новосибирск, доброволец, пропал без вести 19.08.1943 (информатор: сестра Жукова Н. И., т. а. редколлегии, п. 13, л. 2; п. 22, л. 1, № в эл. архиве 7998).

Рахимов Мирза Закирович, 1919, д. Верх-Услон, ТАССР, красноармеец, пропал без вести 15.01.1942 (ЦАМО РФ, дон. 920094, 09.04.1947; архив Кемеровского РВК, д. 1, л. 198, № в эл. архиве 7999).

Рачков Валентин Михайлович, 1921, г. Омск, красноармеец, пропал без вести 12.1943 (архив Центрального РВК г. Кемерово, д. 3, т. 1, л. 64, № в эл. архиве 8000).

Рашковецкий Давид Григорьевич, 1901, г. Кемерово, призван Кемеровским ГВК, старшина, санинструктор, 71 гвардейский стрелковый полк, 65 (55) гвардейская стрелковая дивизия, погиб 16.01.1943, похоронен р-н нефтепромысла, Горячеключевской (ныне Апшеронский) р-н, Краснодарский край (ЦАМО РФ, оп. 18001, д. 96, л. 46; дон. 5542 с., 1943, № в эл. архиве 8001).

Ребяков Петр Акимович, пропал без вести 05.09.1942 (№ в эл. архиве 8002).

Ревенко Владимир Алексеевич, пропал без вести 06.1943 (№ в эл. архиве 8003).

Ревеньков Евдоким Павлович, 1901, ст. Гривенская, Красноармейский р-н, Краснодарский край, красноармеец, погиб 20.09.1942 (архив Центрального РВК г. Кемерово, д. 3, т. 1, л. 2, № в эл. архиве 8004).

Ревякин Захар Андреевич, 1911, с. Гордеевка, Троицкий р-н, Алтайский край, призван в 1941 Центральным РВК г. Кемерово, красноармеец, стрелок, пропал без вести 12.1943 (ЦАМО РФ, оп. 977521, д. 468, л. 193, № в эл. архиве 8005).

Ревякин Константин Матвеевич, 1923, Ижморский р-н, Кемеровская обл., призван Кировским РВК г. Кемерово, красноармеец, стрелок, пропал без вести 02.1943 (ЦАМО РФ, оп. 18004, д. 468, л. 162, № в эл. архиве 8006).

Ревякин Макар Андреевич, 1911, Троицкий р-н, Алтайский край, призван в 1940 Кемеровским ГВК, красноармеец, пропал без вести 12.1943 (ЦАМО РФ, дон. 61130 с., 1947; оп. 977520, д. 725, л. 285, № в эл. архиве 8007).

Редин Петр Иванович, красноармеец, 894 стрелковый полк (архив Рудничного РВК г. Кемерово, д. 98, л. 137, № в эл. архиве 8008).

Редков Иван Васильевич, 1920, Никольский с/с, Слободской р-н, Кировская обл., призван Кемеровским ГВК, красноармеец, пропал без вести 04.1942 (ЦАМО РФ, оп. 18004, д. 613, л. 9; т. а. редколлегии, п. 12, л. 64, № в эл. архиве 8009).

Редников Николай Алексеевич, 1920, д. Сарапки, Крапивинский р-н, Кемеровская обл., призван Кемеровским ГВК, красноармеец, пропал без вести 01.1945 (ЦАМО РФ, оп. 977520, д. 695, л. 317, № в эл. архиве 8010).

Редозубов Сергей Константинович, 1918 (1911), младший сержант, командир отделения, 462 стрелковый полк, 168 стрелковая дивизия, пропал без вести 16.08.1941 (ЦАМО РФ, дон. 2494 с., 1941; архив Центрального РВК г. Кемерово, д. 3, т. 1, л. 70, № в эл. архиве 8011).

Редькин Алексей Васильевич, 1925, г. Белев, Тульская обл., призван Кемеровским ГВК, красноармеец, пулеметчик, 1010 стрелковый полк, 266 Артемовская стрелковая дивизия, погиб 02.02.1945, похоронен кладб. с. Кальсдорф, р-н г. Кюстрин (ныне г. Костшин), Польша (ЦАМО РФ, оп. 18003, д. 237, л. 54 об., № в эл. архиве 8012).

Редькин Леонид Михайлович, 17.02.1928, г. Томск, призван в 1944 Кемеровским ГВК, доброволец, красноармеец, кавалерист, сабельщик, 17 кавалерийская дивизия, п/п 20719 "Е", погиб 26.01.1945, Альтгоф, Польша (ЦАМО РФ, дон. 25650 с., 1945; информатор: Вечирко В.Ф., т. а. редколлегии п. 8, л. 19, № в эл. архиве 8013).

Редькин Федор Аникиевич, 1904, капитан ГАУ, умер 22.01.1943, 3481 госпиталь, похоронен Заельцовское кладб., г. Новосибирск (информатор: рабочая группа Новосибирской областной Книги памяти, т. а. редколлегии п. 21, л. 55, № в эл. архиве 8014).

Редько Андрей Саввич, 1908, с. Охметово (Охматов), Жашковский р-н, Киевская обл., призван Кемеровским ГВК, пропал без вести 01.1944 (ЦАМО РФ, оп. 18004, д. 458, лл. 213, 223, № в эл. архиве 8015).

Редько Николай Григорьевич, 1925, г. Кемерово, призван Кемеровским ГВК, красноармеец, стрелок, 950 стрелковый полк, 43 армия, умер от ран 27.10.1943, 651 хирургический полевой подвижной госпиталь, похоронен мог. 115, кладб. д. Поречье, Починковский р-н, Смоленская обл. (ЦАМО РФ, оп. 18001, д. 1038, л. 101; ф. 651, оп. 1, д. 1, л. 38, место хран. ВМА, доп. свед. 1 отд. 10 хран., д. 5, л. 20, № в эл. архиве 8016).

Редьков Дмитрий Иванович, 1919, Юргинский р-н, Кемеровская обл., призван 09.1939 Кемеровским ГВК, гвардии старший лейтенант, полевая почта 01871, умер от ран 22.11.1943, 30 отдельный медико-санитарный батальон (№ в эл. архиве 8017).

Резанов Василий Сергеевич, 1925, разведчик, погиб в 1943, Польша (информатор: Седельникова Н.С., т. а. редколлегии, п. 22, л. 51, № в эл. архиве 8018).

Резанов Кузьма Тимофеевич, 1919, г. Кемерово, красноармеец, стрелок, 462 стрелковый полк, 168 стрелковая дивизия, погиб 05.08.1941 (ЦАМО РФ, оп. 818883 с., д. 298, л. 14, № в эл. архиве 8019).

Резванцев Николай Николаевич, 1915, с. Красная Речка, Боготольский р-н, Красноярский край, старшина, умер от ран 11.06.1943 (ЦАМО РФ, дон. 25748 с., 1943; архив Центрального РВК г. Кемерово, д. 4, л. 252, № в эл. архиве 8020).

Резенко Василий Павлович, 1918, с. Топки, Топкинский р-н, Кемеровская обл., призван Кемеровским ГВК, старший сержант, командир отделения, 398 стрелковый полк, 118 Мелитопольская стрелковая дивизия, погиб 11.03.1945, похоронен с. Ершау, Валбжихское воеводство, Польша (ЦАМО РФ, оп. 18003, д. 435, л. 117 об.; дон. 43176 с., 1945, № в эл. архиве 8021).

Резниченко Иван Андреевич, погиб 24.06.1941 (№ в эл. архиве 8022).

Резниченко Иосиф Борисович, 1910, г. Смела, Киевская обл., призван Центральным РВК г. Кемерово, красноармеец, пулеметчик, 27 гвардейский кавалерийский полк, 7 гвардейская кавалерийская дивизия, войсковая часть 06419, погиб 11.10.1943, похоронен Чернобыльский р-н, Киевская обл. (ЦАМО РФ, дон. 45122 с., 1943; архив Центрального РВК г. Кемерово, д. 3, т. 1, лл. 47, 50, 51, № в эл. архиве 8023).

Резолюк Зиновий Парфенович, 1902, г. Кемерово, призван Кемеровским ГВК, красноармеец, стрелок, 41 стрелковый полк, 84 стрелковая дивизия, погиб 06.09.1943, похоронен д. Борчаны, Харьковский р-н, Харьковская обл. (ЦАМО РФ, оп. 18001, д. 839, л. 102 об.; дон. 40010 с., л. 1943, № в эл. архиве 8024).

Резута Павел Данилович, 1913, г. Кемерово, призван Кемеровским ГВК, красноармеец, наводчик, 856 стрелковый полк, 150 стрелковая дивизия, 75 добровольческая стрелковая бригада омичей, 6 стрелковый корпус, погиб 25.11.1942, похоронен д. Торопино, Бельский р-н, Смоленская (ныне Калининская) обл. (ЦАМО РФ, оп. 818883 с., д. 2004, л. 45 об.; дон. 38765, 1943, № в эл. архиве 8025).

Резцов Архип Иванович, 1913, д. Ляпино, Старочервовский с/с, Кемеровский р-н, Кемеровская обл., призван Кемеровским ГВК, красноармеец, стрелок, 273 стрелковый полк, 104 стрелковая дивизия, пропал без вести 07.1942 (ЦАМО РФ, оп. 18001, д. 130, л. 20; оп. 977520, д. 734, л. 225 об.; оп. 818883 с., д. 226, л. 13, № в эл. архиве 8026).

Ремесник Илья Борисович, Коропский р-н, Черниговская обл., красноармеец, умер от ран 04.03.1944 (архив Березовского ГВК, д. 018, л. 191, № в эл. архиве 8027).

Ремонтнов Ефим Ефимович, 1911, г. Пенза, призван Кемеровским ГВК, красноармеец, стрелок, пропал без вести 03.1943 (ЦАМО РФ, оп. 18004, д. 523, л. 141, № в эл. архиве 8028).

Рензович Михаил Степанович, 19.09.1903, призван в 1941 Рудничным РВК г.Кемерово, красноармеец, пропал без вести в 1941 (архив Рудничного РВК г. Кемерово, д. 98, л. 137; информатор: дочь Рензович Л.М., т. а. редколлегии, п. 2, л. 34; п. 27, л. 27, № в эл. архиве 8029).

Ренников Федор Митрофанович, 1899, г. Кемерово, призван Кемеровским ГВК, гвардии красноармеец, стрелок, 91 гвардейский стрелковый полк, 33 гвардейская Севастопольская стрелковая дивизия, пропал без вести 21.08.1944, р-н м.Гринкишки, ЛитССР (ЦАМО РФ, оп. 18002, д. 1063, л. 9 об., № в эл. архиве 8030).

Репенко Иван Федорович, 1921, призван 04(05).1941 Кемеровским ГВК (РВК), погиб (информатор: сестра Шерина, т. а. редколлегии, п. 27, л. 5, № в эл. архиве 8031).

Репецкий Федор Михайлович, 1900, п. Краснобродский, Кемеровская обл., красноармеец, пропал без вести 14.08.1942 (информатор: дочь Данильчук Е.Ф., т. а. редколлегии, п. 21, л. 63, № в эл. архиве 8032).

Репин Иван Михайлович, 1898, с. Стрекино, Солонешенский р-н, Алтайский край, призван в 1942 Кемеровским ГВК, красноармеец, пропал без вести 14.08 (10).1942 (ЦАМО РФ, оп. 977522, д. 95, л. 413, № в эл. архиве 8033).

Репин Николай Платонович, 1919, г. Кемерово, призван 10.02.1940 Кемеровским ГВК, красноармеец, стрелок, беспартийный, пропал без вести 08.09.1941 (ЦАМО РФ, дон. 1714 с., 1947, № в эл. архиве 8034).

Репкин Иван Романович, красноармеец, 3 отдельный стрелковый батальон, 140 отдельная стрелковая бригада, пропал без вести 25.09.1942, Ленинградская обл. (ЦАМО РФ, дон. 37370 с., 1943, № в эл. архиве 8035).

Репкин Сергей Лукич, 1924, г. Кемерово, призван Кемеровским ГВК, гвардии младший сержант, минометчик, 227 гвардейский стрелковый полк, 79 гвардейская стрелковая дивизия, погиб 24.07.1943, похоронен с. Богородичное, Краснолиманский р-н, Донецкая обл. (ЦАМО РФ, дон. 27698, 1943; архив Центрального РВК г. Кемерово, д. 3, т. 1, л. 56, № в эл. архиве 8036).

Репников Петр Филиппович, сержант, пропал без вести 04.1943 (архив Рудничного РВК г. Кемерово, д. 98, л. 138, № в эл. архиве 8037).

Реут Ульян Ульянович, пропал без вести 08.1942 (№ в эл. архиве 8038).

Реутский Анатолий Борисович, 1923, Чулымский р-н, Новосибирская обл., красноармеец, погиб 09.12.1942, д. Фролово, Ростовская обл. (архив Центрального РВК г. Кемерово, д. 4, л. 177, № в эл. архиве 8039).

Речкин Семен Васильевич, 1897, красноармеец, умер от ран 18.09.1942 (архив Кемеровского РВК, д. 75, л. 78, № в эл. архиве 8040).

Решен Николай Платонович, красноармеец, погиб 09.1941 (№ в эл. архиве 8041).

Решетников Иосиф Иванович, 1920, с. Алчедат, Чебулинский р-н, Кемеровская обл., призван Кемеровским ГВК, красноармеец, сапер, 34 отдельный инженерный батальон, Краснознаменный Балтийский флот, пропал без вести 08.1941 (ЦАМО РФ, оп. 1, д. 1366, л. 335; архив Рудничного РВК г. Кемерово, д. 98, л. 137, № в эл. архиве 8042).

Решетников Михаил Давыдович, 1914, Тогучинский р-н, Новосибирская обл., призван Кемеровским ГВК, красноармеец, пропал без вести 11.1943 (ЦАМО РФ, дон. 29191 с., 1946; архив Центрального РВК г. Кемерово, д. 3, т. 1, л. 74, № в эл. архиве 8043).

Решетников Петр Акимович, 1925, г. Кемерово, призван Кемеровским ГВК, красноармеец, стрелок, 47 Невельская стрелковая дивизия, погиб 14.12.1943, похоронен 800 м сев.-вост. д. Цыганы, Городокский р-н, Витебская обл. (ЦАМО РФ, оп. 18002, д. 30, л. 124, № в эл. архиве 8044).

Решетняк Петр Михайлович, 1923, с. Терехино, Руднянский р-н, Волгоградская обл., призван Кемеровским ГВК, сержант, командир отделения, отдельный пулеметный батальон, 14 отдельная стрелковая бригада, погиб 27.02.1943, похоронен 3 км южн. с. Макарьевская Пустынь, Тосненский р-н, Ленинградская обл. (ЦАМО РФ, оп. 18001, д. 122, л. 27; дон. 22868 с., 1943, № в эл. архиве 8045).

Ривякин Гавриил Егорович, г. Кемерово, красноармеец, умер от ран 17.12.1942, д. Назаркино, Зубцовский р-н, Калининская обл. (архив Центрального РВК г. Кемерово, д. 3, т. 1, л. 16, № в эл. архиве 8046).

Ридвановский Иван Васильевич, 1921, г. Симферополь, Крымская обл., ефрейтор, пропал без вести 07.03.1943 (архив Центрального РВК г. Кемерово, д. 3, т. 1, лл. 45, 52, 53, № в эл. архиве 8047).

Римцев Леонид Емельянович,

1924, г. Кемерово, призван Центральным РВК г. Кемерово, гвардии красноармеец, музыкант, музыкальный взвод, 22 гвардейская стрелковая дивизия, умер от ран 30.10.1944, 106 госпиталь, похоронен брат. воинск. кладб. п. Бене, Добельский р-н, ЛатвССР (архив Кемеровского ОВК, д. 87, т. 3, л. 1074; ЦАМО РФ, дон. 103296 с., 1944, № в эл. архиве 8048).

Риндевич Алексей Егорович, 1906, д. Новиковка, Ачинский р-н, Красноярский край, красноармеец, погиб 24.08.1941 (архив Центрального РВК г. Кемерово, д. 3, т. 1, л. 7, № в эл. архиве 8049).

Рисов Николай Егорович, 1916, д. Светлая Грива, Убинский р-н, Новосибирская обл., призван Центральным РВК г.Кемерово, красноармеец, стрелок, пропал без вести 02.1942 (ЦАМО РФ, оп. 977520, д. 768, л. 235, № в эл. архиве 8050).

Рисов Петр Егорович, 1921, д. Светлая Грива, Убинский р-н, Новосибирская обл., призван в 1941 Кемеровским ГВК, гвардии красноармеец, кавалерист, 1 гвардейский кавалерийский полк, 1 гвардейская кавалерийская дивизия, беспартийный, погиб 31.12.1941 (ЦАМО РФ, дон. 511 с., 1941, № в эл. архиве 8051).

Рисов Семен Павлович, ефрейтор, 142 отдельная штрафная рота (архив Рудничного РВК г. Кемерово, д. 98, л. 137, № в эл. архиве 8052).

Робинзон Янус Каулевич, погиб 14.01.1943 (№ в эл. архиве 8053).

Ровда Алексей Васильевич, 1921, с. Возолиновка, Саянский р-н, Красноярский край, призван Кемеровским ГВК, лейтенант, командир взвода, 835 стрелковый полк, 237 стрелковая дивизия, п/п 225, погиб 31.07.1944, похоронен д. Рахиня, Долинский р-н, Станиславская (ныне Ивано-Франковская) обл. (ЦАМО РФ, оп. 11458, д. 376, л. 37; архив Кемеровского ОВК, д. 87, т. 3, л. 491, № в эл. архиве 8054).

Ровенский Прокопий Степанович, 1899, Кокшинский с/с, Грязнухинский р-н, Алтайский край, призван Кировским РВК г. Кемерово, красноармеец, стрелок, погиб 17.02.1945, похоронен кладб., д. Пифензи, г. Мониз, Германия (ЦАМО РФ, оп. 18003, д. 497, л. 228, № в эл. архиве 8055).

Ровнягин Егор Федорович, красноармеец, пропал без вести 11.1942 (архив Рудничного РВК г. Кемерово, д. 98, л. 138, № в эл. архиве 8056).

Рогальников Ипат Парфирьевич, д. Какуй, Топкинский р-н, Кемеровская обл., призван Центральным РВК г.Кемерово, красноармеец, повозочный, пропал без вести 02.1943 (ЦАМО РФ, оп. 977520, д. 768, л. 233, № в эл. архиве 8057).

Рогальников Пимен Перфильевич, 1906, г. Кемерово, призван Кемеровским ГВК, красноармеец, санитар, 37 гвардейский стрелковый полк, 12 гвардейская стрелковая дивизия, погиб 24.10.1942, похоронен юго-зап. д. Гаськово, Ульяновский р-н, Орловская (ныне Калужская) обл. (ЦАМО РФ, оп. 818883 с., д. 1120, л. 39; дон. 33816 с., 1943; архив Центрального РВК г. Кемерово, д. 3, т. 1, л. 46, № в эл. архиве 8058).

Рогальников Степан Парфенович, 1921, Топкинский р-н, Кемеровская обл., призван Кемеровским ГВК, младший сержант, погиб 13.08.1944, похоронен 42 км шоссе Лоухи-Кестеньга (ЦАМО РФ, дон. 59670 с., 1944; архив Центрального РВК г. Кемерово, д. 3, т. 1, л. 42, № в эл. архиве 8059).

Рогов Наум Моисеевич, лейтенант, 155 отдельный батальон связи, умер, 1784 эвакуационный госпиталь, похоронен в лесу, сев. д. Рябиновка, Славгородский р-н, Могилевская обл. (информатор: Могилевский совет ветеранов войны и труда, т. а. редколлегии, п. 21, л. 17, № в эл. архиве 8060).

Рогов Николай Александрович, 1925, г. Кемерово, призван Кемеровским ГВК, красноармеец, заместитель командира отделения, погиб 31.01.1944, похоронен сев.-зап. Синарна, Винницкая обл. (ЦАМО РФ, оп. 18002, д. 420, л. 206 об., № в эл. архиве 8061).

Рогов Федор Ефимович, 1903, г. Гурьевск, Кемеровская обл., призван Кемеровским ГВК, старший сержант, отдельный армейский пулеметный батальон, 19 армия, погиб 08.09.1943, похоронен дивиз.кладб., 72 км дороги Кандалакша-Алакуртти (ЦАМО РФ, дон. 38522 с., 1943; архив Центрального райсо г. Кемерово, п. д. 234, № в эл. архиве 8062).

Рогов Федор Иванович, 1905, д. Жуланиха, Сорокинский р-н, Алтайский край, призван Кемеровским ГВК, красноармеец, стрелок, пропал без вести в 1942 (ЦАМО РФ, оп. 18004, д. 687, л. 66, № в эл. архиве 8063).

Роговин Савелий Николаевич, погиб 05.02.1943 (№ в эл. архиве 8064).

Рогожин Иван Павлович, 1905, г. Белово, Кемеровская обл., красноармеец, беспартийный, умер от ран 11.09.1942, 1165 эвакуационный госпиталь, похоронен Пошехонское кладб., г. Вологда (ЦАМО РФ, карточка ВММ, № в эл. архиве 8065).

Рогожин Семен Иванович, красноармеец, умер от ран, 3665 эвакуационный госпиталь (архив Рудничного РВК г. Кемерово, д. 98, л. 139, № в эл. архиве 8066).

Рогожкин Федор Николаевич, погиб 24.05.1945 (№ в эл. архиве 8067).

Рогозильников Иван Васильевич, д. Озерки, Сурьянинский с/с, Болховский р-н, Орловская обл., пропал без вести (информатор: племянница Пашкова В. Е., т. а. редколлегии, п. 12, л. 54, № в эл. архиве 8068).

Рогозин Василий Александрович, 1919, г. Кемерово, призван Кемеровским ГВК, сержант, заместитель командира стрелкового отделения, 26 минометная мотострелковая бригада, 19 танковая дивизия, погиб 24.07.1943, похоронен д. Суковинки, Троснянский р-н, Курская обл. (ЦАМО РФ, оп. 18001, д. 671, л. 114; дон. 29760 с., 1943; архив Центрального РВК г. Кемерово, д. 3, т. 1, л. 23, № в эл. архиве 8069).

Родин Владимир Михайлович, г. Кемерово, призван Кемеровским ГВК, ефрейтор, мотоциклист, 77 отдельный минометный батальон, 10 Днепропетровский танковый корпус, погиб 22.09.1944, похоронен р-н п. Дагда, ЛатвССР (ЦАМО РФ, оп. 18002, д. 1157, л. 140; дон. 98748 с., 1944, № в эл. архиве 8070).

Родин Иван Тихонович, 1903, д. Гражданское, Бондарский р-н, Тамбовская обл., красноармеец, стрелок, 1323 стрелковый полк, 415 стрелковая дивизия, пропал без вести 15.03.1942 (ЦАМО РФ, дон. 14064 с., 1942; архив Центрального РВК г. Кемерово, д. 3, т. 1, л. 12; архив Рудничного РВК г. Кемерово, д. 98, л. 138, № в эл. архиве 8071).

Родин Игнат Дмитриевич, 1899, Кемеровская обл., призван Кировским РВК г.Кемерово, сержант, командир взвода, 774 стрелковый полк, умер от ран 24 (28).03.1944, 2673 (3077) эвакуационный госпиталь, похоронен мог. 145, общее кладб., г.

Калуга, Тульская (ныне Калужская) обл. (ЦАМО РФ, ф. 2673, оп. 1, д. 1, л. 2, место хран. ВМА, доп. свед. 32 хран., оп. 5; оп. 18002, д. 425, л. 96; дон. 23458 с., 1944; архив Центрального РВК г. Кемерово, д. 3, т. 1, л. 13, № в эл. архиве 8072).

Родин Николай Анисимович, 1923, г. Кемерово, призван Кемеровским ГВК, красноармеец, стрелок, 192 стрелковая дивизия, погиб 18.12.1943, похоронен 450 м сев.-зап. д. Загвоздино, Дубровненский р-н, Витебская обл. (ЦАМО РФ, оп. 18002, д. 35, л. 81; дон. 2736 с., 1944; архив Центрального РВК г. Кемерово, д. 4, л. 121, № в эл. архиве 8073).

Родин Трофим Минеевич, 1926, д. Шалево, Кемеровский р-н, Кемеровская обл., ефрейтор, умер от ран 13.09.1944 (архив Березовского ГВК, д. 018, л. 315, № в эл. архиве 8074).

Родионов Василий Емельянович, Аршанский р-н, Витебская обл., красноармеец, умер от ран 26.01.1943, п.Верхняя Назия, Ленинградская обл. (ЦАМО РФ, дон. 39470 с., 1943, № в эл. архиве 8075).

Родионов Владимир Арт., красноармеец (архив Рудничного РВК г. Кемерово, д. 98, л. 138, № в эл. архиве 8076).

Родионов Владимир Михайлович, 1925, д. Старочервово, Кемеровский р-н, Кемеровская обл., призван Кемеровским ГВК, гвардии красноармеец, стрелок, 37 гвардейский стрелковый полк, 12 гвардейская стрелковая дивизия, погиб 17.04.1945, похоронен брат. мог. 53, м. Альткюстринген, р-н г. Гдыня, Польша (архив Кемеровского РВК, д. 44, л. 124; ЦАМО РФ, оп. 18003, д. 627, л. 95, № в эл. архиве 8077).

Родионов Лука Михайлович, 1903 (1916), г. Кемерово, призван Кемеровским ГВК, сержант, помощник командира взвода, 856 стрелковый полк, 150 стрелковая дивизия, 75 добровольческая стрелковая бригада омичей, 6 стрелковый корпус, погиб 01.12.1942, похоронен р-н д. Головенька, Бельский р-н, Смоленская (ныне Калининская) обл. (ЦАМО РФ, оп. 818883 с., д. 2004, л. 42 об., дон. 38765 с., 1943, № в эл. архиве 8078).

Родионов Спиридон Романович (Райнович), г. Кемерово, красноармеец, погиб 09 (19).03.1943, южн. оз. Дола, Мгинский р-н, Ленинградская обл. (архив Центрального РВК г. Кемерово, д. 3, т. 1, л. 75, № в эл. архиве 8079).

Родичев Максим Иванович, 1909, БССР, красноармеец, пропал без вести 12.1941 (архив Кемеровского РВК, д. 1, л. 161, № в эл. архиве 8080).

Родомский Павел Петрович, пропал без вести 12.1943 (№ в эл. архиве 8081).

Роев Петр Саввич, 1909, г. Томск, призван 25.04.1941 Кемеровским ГВК, младший воентехник, пропал без вести 11.1941 (информатор: вдова Марсова В.Е., т. а. редколлегии, п. 17, л. 67, № в эл. архиве 8082).

Рождественский Владимир Петрович, 1921, г. Кемерово, призван Кемеровским ГВК, красноармеец, стрелок, 3 стрелковый батальон, 88 отдельная разведрота, 65 гвардейская стрелковая дивизия, 10 гвардейская армия, погиб 09.09 (08).1943, похоронен д. Веселуха, Спас-Деменский р-н, Смоленская (ныне Калужская) обл. (ЦАМО РФ, оп. 18001, д. 845, л. 65 об.; дон. 41210 с., 1943, № в эл. архиве 8083).

Рожков Алексей Иванович, 1923, г. Кемерово, призван Кемеровским ГВК, красноармеец, войсковая часть 8023, погиб 15.03.1943, похоронен д. Шайтровщина, Головеньковский с/с, Бельский р-н, Смоленская (ныне Калининская) обл. (ЦАМО РФ, оп. 18001, д. 271, л. 27, № в эл. архиве 8084).

Рожков Виктор Тимофеевич, 1920, д. Кривец, Холмогорский р-н, Архангельская обл., призван Кемеровским ГВК, гвардии старший сержант, командир взвода, 219 гвардейский стрелковый полк, 71 гвардейская стрелковая дивизия, погиб 07 (01).01.1944, похоронен 400 м южн. д. Рябцево, Новосокольнический р-н, Калининская (ныне Псковская) обл. (ЦАМО РФ, оп. 188002, д. 213, л. 35; дон. 6880 с., 1944; архив Центрального РВК г. Кемерово, д. 3, т. 1, л. 20, № в эл. архиве 8085).

Рожков Осип Семенович, 1899, с. Казанцево, Ребрихинский р-н, Алтайский край, призван Кемеровским ГВК, красноармеец, пропал без вести 12.1941 (ЦАМО РФ, дон. 14118 с., 1952, № в эл. архиве 8086).

Рожков Спартак Федорович, 1925, д. Сайгатка, Фокинский (ныне Чайковский) р-н, Пермская обл., призван Кемеровским ГВК, ефрейтор, снайпер, 738 стрелковый полк, 134 стрелковая дивизия, погиб 07.01.1944 (ЦАМО РФ, оп. 18002, д. 245, л. 21, № в эл. архиве 8087).

Рожок Алексей Логинович, 1922, г. Кемерово, призван Кемеровским ГВК, ефрейтор, сапер, 60 отдельная саперная бригада, погиб 09.10.1943, похоронен сев.-вост. с. Мишурин Рог, Верхнеднепровский р-н, Днепропетровская обл. (ЦАМО РФ, дон. 18001, д. 1007, л. 923, № в эл. архиве 8088).

Розенберг Николай Леонидович, 1922, г. Харьков, призван Кемеровским ГВК, красноармеец, линейный надсмотрщик, 133 отдельный батальон связи, 30 стрелковый корпус, пропал без вести 26.11.1943 (ЦАМО РФ, оп. 18002, д. 292, л. 58, № в эл. архиве 8089).

Розенко Василий Павлович, 1918, д. Топки, Кемеровская обл., призван в 1941 Кемеровским ГВК, командир взвода, погиб (т. а. редколлегии, п. 17, л. 61, № в эл. архиве 8090).

Розенфельд Ефим Борисович, 1925, г. Харьков, призван Кировским РВК г. Кемерово, красноармеец, 212 гвардейский стрелковый полк, п/п 44735"К", пропал без вести 23.09.1943, р-н д. Ясногородка, правый берег р.Днепр, Киевская обл. (ЦАМО РФ, оп. 977520, д. 531, л. 166; д. 997, л. 63, № в эл. архиве 8091).

Розин Виталий Алексеевич, погиб 10.05.1944 (№ в эл. архиве 8092).

Розин Дмитрий Аверьянович, 1902, Сумароковский с/с, Большемаресьевский р-н, Горьковская обл., призван 08.03.1945 Кемеровским ГВК, красноармеец, стрелок, беспартийный, пропал без вести 05.1945 (ЦАМО РФ, дон. 65103 с., 1947, № в эл. архиве 8093).

Ромазанов Хасан, 1917, г. Кемерово, призван Кемеровским ГВК, красноармеец, стрелок, 759 стрелковый полк, 163 стрелковая дивизия, 34 армия, погиб 25.01.1942 (ЦАМО РФ, оп. 818883 с., д. 290, л. 83, № в эл. архиве 8094).

Романенко Александр Тимофеевич, 1915, д. Изюмовка, Омская обл., призван Кемеровским ГВК, красноармеец, пропал без вести 10.1941 (ЦАМО РФ, дон. 4397 с., 1957; архив Центрального РВК г. Кемерово, д. 4, л. 122, № в эл. архиве 8095).

Романенко Александр Федорович, погиб 09.08.1944 (№ в эл. архи-

ве 8096).

Романенко Василий Александрович, 1911, Дзержинский р-н, Донецкая обл., писарь, погиб 18.07.1943, п.Крутицкий, Орловская обл. (архив Центрального РВК г. Кемерово, д. 3, т. 1, лл. 19, 44, № в эл. архиве 8097).

Романенко Иван Андреевич, погиб 28.01.1944 (№ в эл. архиве 8098).

Романенко Кузьма Дмитриевич, 1909, с. Еловец, Хотимский р-н, Могилевская обл., призван в 1941 Кемеровским ГВК, сержант, командир стрелкового отделения, член ВКП(б), пропал без вести 02.1942 (ЦАМО РФ, дон. 17531 с., 1947; архив Центрального РВК г. Кемерово, д. 3, т. 1, л. 8, № в эл. архиве 8099).

Романенко Тихон Яковлевич, 1904, д. Глинино, Всходский р-н, Смоленская обл., призван Кемеровским ГВК, сержант (красноармеец), стрелок, пропал без вести 11.1943 (04.1944) (ЦАМО РФ, оп. 977520, д. 249, л. 196; архив Рудничного РВК г. Кемерово, д. 98, л. 138, № в эл. архиве 8100).

Романов Алексей Ефремович, 1912, г. Кемерово, призван в 1941 Рудничным РВК г. Кемерово, связист, умер от ран 15.08.1943, похоронен д. Черкасские Тишки, Липецкий р-н, Харьковская обл. (информатор: вдова Глумышкина А. И., т. а. редколлегии, п. 26, л. 14, № в эл. архиве 8101).

Романов Василий А., погиб 24.04.1943 (№ в эл. архиве 8102).

Романов Василий Ефремович, 1911, Алтайский край, призван Кемеровским ГВК, красноармеец, пропал без вести 03.1943 (ЦАМО РФ, дон. 77833 с., 1947, № в эл. архиве 8103).

Романов Василий Филиппович, 1921, с. Надгорное, Новосибирская обл., призван Кемеровским ГВК, красноармеец, пропал без вести 12.1941 (ЦАМО РФ, дон. 32299 с., 1951; архив Центрального РВК г. Кемерово, д. 3, т. 1, л. 9, № в эл. архиве 8104).

Романов Евгений Леонтьевич, 1921, ефрейтор, умер от ран 08.10.1942, 156 эвакуационный госпиталь (ЦАМО РФ, дон. ВММ, № в эл. архиве 8105).

Романов Егор Аристархович, 1905, д. Емуртла, Упоровский (ныне Заводоуковский) р-н, Омская (ныне Тюменская) обл., призван 20.08.1941 Кемеровским ГВК, красноармеец, стрелок, п/п 11720 "Ж", пропал без вести 10.1943 (ЦАМО РФ, дон. 16057 с., 1947; оп. 977520, д. 453, л. 94; д. 114, л. 207; д. 453, л. 94; архив Центрального РВК г. Кемерово, д. 3, т. 1, л. 82; информатор: Романова Е. Г., т. а. редколлегии, п. 13, л. 21; п. 12, л. 19; п. 24, л. 96, № в эл. архиве 8106).

Романов Иван Васильевич, 1923, Московская обл., призван в 1941 Кемеровским ГВК, красноармеец, стрелок, пропал без вести 09.1942 (ЦАМО РФ, дон. 74699 с., 1946; оп. 18004, д. 523, л. 142 об.; оп. 977520, д. 19, л. 123 об., № в эл. архиве 8107).

Романов Иосиф Евстафьевич, погиб 29.12.1944 (№ в эл. архиве 8108).

Романов Константин Константинович, погиб 13.08.1942 (№ в эл. архиве 8109).

Романов Леонтий Афанасьевич, г. Кемерово, красноармеец, погиб 19.03.1944, с. Троицкое, Новоодесский р-н, Николаевская обл. (архив Центрального РВК г. Кемерово, д. 3, т. 1, л. 36, № в эл. архиве 8110).

Романов Михаил Романович (№ в эл. архиве 8111).

Романов Николай Григорьевич, 1921, д. Николаевка, Тарский р-н, Омская обл., призван 13.01.1943 Кемеровским ГВК, сержант, командир отделения, погиб 20.03.1943, похоронен д. Пондына, Лунинецкий р-н, Брестская обл. (ЦАМО РФ, дон. 52841 с., оп. 977520, д. 579, л. 155, 1947, № в эл. архиве 8112).

Романов Николай Романович, 1921, в 1939 учился в полковом военном училище г.Хабаровска, из училища направлен на фронт (информатор: брат Романов П.Р., т. а. редколлегии, п. 12, л. 85, № в эл. архиве 8113).

Романов Николай Яковлевич, 1923, д. Борок, Псковский р-н, Псковская обл., призван Кемеровским ГВК, красноармеец, артиллерист, погиб 03.03 (05).1942 (ЦАМО РФ, оп. 977520, д. 763, л. 157; архив Рудничного РВК г. Кемерово, д. 98, л. 138, № в эл. архиве 8114).

Романов Павел Иванович, 1910, Барзасский (ныне Березовский) р-н, Кемеровская обл., призван Кемеровским ГВК, красноармеец, стрелок, 681 стрелковый полк, 133 Смоленская стрелковая дивизия, погиб 16.01.1944, похоронен д. Баштечки, Жашковский р-н, Киевская (ныне Черкасская) обл. (ЦАМО РФ, оп. 18002, д. 274, л. 257; дон. 10044 с., 1944; архив Центрального РВК г. Кемерово, д. 3, лл. 43, 63, № в эл. архиве 8115).

Романов Павел Константинович, красноармеец, пропал без вести 10.1942 (архив Рудничного РВК г. Кемерово, д. 98, л. 138, № в эл. архиве 8116).

Романов Павел Федорович, 1918, с. Чикман, Чулымский р-н, Новосибирская обл., призван Кемеровским ГВК, гвардии красноармеец, разведчик, 7 отдельная разведывательная рота, 4 гвардейская стрелковая дивизия, погиб 28.12.1944, похоронен с. Челнок, Венгрия (ЦАМО РФ, оп. 18003, д. 39, л. 78, № в эл. архиве 8117).

Романов Петр Емельянович, 1909, г. Кемерово, призван в 1940 Кемеровским ГВК, красноармеец, п/п 101, погиб 14.09.1941, похоронен выс. 366.3, южн. оз.Верхний Верман, Кандалакшский р-н, Мурманская обл. (№ в эл. архиве 8118).

Романов Сергей Иванович, 1903, г. Новокузнецк, Кемеровская обл., красноармеец, пленен 06.07.1941, Пружаны, умер 23. 10. 1942, концлагерь 310 (ХД), Запорожье (информатор: Украинский фонд поиска; т. а. редколлегии, п. 12, л. 89, № в эл. архиве 8119).

Романовский Роман Антонович, 1922, с. Чкалово, Чкаловский р-н, Днепропетровская обл., призван Кемеровским ГВК, красноармеец, курсант, отдельный учебный батальон, 315 стрелковая дивизия, пропал без вести 26.08.1942, р-н п.Кузьмичи, Дубовский р-н, Волгоградская обл. (ЦАМО РФ, оп. 818883 с., д. 2040, л. 84, № в эл. архиве 8120).

Романцев Иван Степанович, 1923, д. Знаменка, Мариинский р-н, Кемеровская обл., красноармеец, пропал без вести 12.1943 (архив Центрального РВК г. Кемерово, д. 3, т. 1, л. 1, № в эл. архиве 8121).

Романцов Петр Павлович, 1919, д. Знаменка, Мариинский р-н, Кемеровская обл., призван Кемеровским ГВК, сержант, орудийный номер, 665 стрелковый полк, 216 стрелковая дивизия, погиб 27.10.1944, похоронен 300 м юго-зап. мз.Яунаймуйжа, ЛатвССР (ЦАМО РФ, оп. 18002, д. 1264, л. 92, № в эл. архиве 8122).

Романченко Даниил Тимофеевич, 1912, Каменокуровск, лейтенант, командир взвода, 88 танковая бри-

гада, погиб 19.01.1943, д. Алексеевка (ЦАМО РФ, дон. 10926 с., 1943, № в эл. архиве 8123).

Романченко Леонид Николаевич, 1924, г. Кемерово, призван Кемеровским ГВК, красноармеец, стрелок, 703 стрелковый полк, 233 стрелковая дивизия, пропал без вести 18.10.1944 (ЦАМО РФ, оп. 18002, д. 1382, л. 60, № в эл. архиве 8124).

Романченко Николай Петрович, 1924, г. Кемерово, призван Кемеровским ГВК, младший сержант, командир отделения, 475 стрелковый полк, 53 стрелковая дивизия, погиб 15.10.1943, похоронен д. Погребная, Днепропетровская обл. (ЦАМО РФ, оп. 18001, д. 1209, л. 106, № в эл. архиве 8125).

Романчук Дмитрий Еремеевич, 1923, красноармеец, пропал без вести 10.1942 (архив Кемеровского РВК, д. 75, л. 78, № в эл. архиве 8126).

Романчук Константин Игнатьевич, 1899, М.Глубокая, Волынская обл., призван Кемеровским ГВК, красноармеец, умер в немецком плену 07.07.1944, г. Замосць, Польша (ЦАМО РФ, дон. 73780 с., 1946; 92083 с., 1948, № в эл. архиве 8127).

Ромашев Н. Г., сержант (архив Рудничного РВК г. Кемерово, д. 98, л. 137, № в эл. архиве 8128).

Ромашенко Николай Петрович, 1921, д. Чукман, Чулымский р-н, Новосибирская обл. (информатор: Конев Н.Д., № в эл. архиве 8129).

Ромашов Григорий, 1915, г. Кемерово, призван Кемеровским ГВК, красноармеец, наводчик, 856 стрелковый полк, 150 стрелковая дивизия, погиб 30.11.1942, похоронен д. Дубровино, Бельский р-н, Смоленская (ныне Калининская) обл. (ЦАМО РФ, оп. 18001, д. 165, л. 44, № в эл. архиве 8130).

Росликов Петр Федорович, г. Кемерово, призван Кемеровским ГВК, красноармеец, телефонист, 664 артиллерийский полк, 129 стрелковая дивизия (406 стрелковый полк, 116 стрелковая дивизия), погиб 22.07.1943, похоронен д. Гарбуново (д. Горбунково), Моховский р-н, Орловская обл. (ЦАМО РФ, оп. 18001, д. 574, л. 97; д. 754, л. 77; дон. 312221 с., 1943; архив Центрального РВК г. Кемерово, д. 3, т. 1, л. 26, № в эл. архиве 8131).

Росоковский Иван Павлович, погиб 06.04.1944 (№ в эл. архиве 8132).

Россолов Михаил Мартемьянович, 1923, колхоз им.Ленина, Кирилловский р-н, Вологодская обл., красноармеец, стрелок, пропал без вести 29.09.1942 (архив Центрального РВК г. Кемерово, д. 3, т. 1, л. 1, № в эл. архиве 8133).

Ростиславов Федор Семенович, 1903, д. Алешково, Малоярославецкий р-н, Московская (ныне Калужская) обл., красноармеец, погиб 05.11.1943, похоронен д. Луфени, Городокский р-н, Витебская обл. (архив Городокского РВК, Витебская обл.; архив Кемеровского ОВК, д. 3, т. 1, л. 39, № в эл. архиве 8134).

Ростовцев Василий Иванович, 1922, г. Кемерово, призван Кемеровским ГВК, красноармеец, санитар, 24 гвардейская стрелковая дивизия, погиб 21.01.1943, похоронен сев.-вост.окр. х. Канычик (Капыгин), Семикаракорский р-н, Ростовская обл. (ЦАМО РФ, оп. 18001, д. 135, л. 49 об.; дон. 4968 с., 1943; архив Центрального РВК г. Кемерово, д. 4, л. 405, № в эл. архиве 8135).

Ростовцев Владимир Арт., красноармеец, 194 стрелковая дивизия, умер от ран 01.02.1944, 590 хирургический полевой подвижной госпиталь, похоронен г. Городок, Стрешинский р-н, Витебская обл. (ЦАМО РФ, дон. 11028 с., 1944, № в эл. архиве 8136).

Ростовцев Кузьма Яковлевич, 1904, с. Кома, Новоселовский р-н, Красноярский край, призван Кемеровским ГВК, красноармеец, стрелок, 977 стрелковый полк, 270 Демидовская стрелковая дивизия, погиб 16.10.1944, д. Грунт, Кулдигский р-н, ЛатвССР (ЦАМО РФ, оп. 18002, д. 1160, л. 41, № в эл. архиве 8137).

Ротенко Филипп Макарович, 1906, д. Селезнево, Калужская обл., призван Центральным РВК г.Кемерово, красноармеец, пулеметчик, пропал без вести 06 (09).1942 (ЦАМО РФ, оп. 977520, д. 888, л. 304, № в эл. архиве 8138).

Ротов Семен Андреевич, 1902, Орловская обл., призван в 1942 Кемеровским ГВК, красноармеец, стрелок, пропал без вести 12.1943 (ЦАМО РФ, оп. 977521, д. 9, л. 110, № в эл. архиве 8139).

Рощин Владимир Ефимович, 1918, д. Андриановка, Кадомский р-н, Рязанская обл., призван в 1940 Кемеровским ГВК, красноармеец, писарь, пропал без вести 09.1941 (ЦАМО РФ, оп. 977520, д. 3312, л. 136; дон. 17852 с., 1947; архив Центрального РВК г. Кемерово, д. 3, т. 1, л. 80, № в эл. архиве 8140).

Рощин Евтихий Васильевич, 1900, с. Салава, Черниговская обл., призван 12.06.1943 Кемеровским ГВК, красноармеец, стрелок, беспартийный, пропал без вести 03.1944 (ЦАМО РФ, оп. 977520, д. 667, л. 7; дон. 61059 с., 1947, № в эл. архиве 8141).

Рубанович Герасим Константинович, 1924, г. Кемерово, призван Кемеровским ГВК, красноармеец, стрелок, 49 гвардейский стрелковый полк, 16 гвардейская стрелковая дивизия, беспартийный, погиб 20 (26).12.1943, похоронен 100 м южн. д. Лопушницы (Лапушкицы), Городокский р-н, Витебская обл. (ЦАМО РФ, оп. 18002, д. 215, л. 249 об.; дон. 4392 с., 1944; архив Центрального РВК г. Кемерово, д. 3, т. 1, л. 11, № в эл. архиве 8142).

Рубанюк Аркадий Матвеевич, 1922, Новосибирская обл., призван Кемеровским ГВК, красноармеец, 1313 стрелковый полк, 173 стрелковая дивизия, погиб 19.11.1942, похоронен р-н выс. 133, 3 км юго-зап. д. Самохваловки, Сталинградская (ныне Волгоградская) обл. (ЦАМО РФ, оп. 818883 с., д. 535, л. 124; д. 1430, л. 26; дон. 34966 с., 1943; архив Центрального РВК г. Кемерово, д. 3, т. 1, л. 54, № в эл. архиве 8143).

Рубис Иван Карпович, 1916, Новосибирская обл., призван 05.1940 Кемеровским ГВК, служил в г. Витебск, пропал без вести (информатор: племянник Рубис В. К., № в эл. архиве 8144).

Рубис Кирилл Карпович, 1901, Новосибирская обл., призван 09.1941 Кемеровским ГВК, красноармеец, умер в плену 01.05.1942 (информатор: сын Рубис, № в эл. архиве 8145).

Рубисов Петр Фомич, 1906, призван Кемеровским ГВК, красноармеец, 230 кавалерийский полк, 75 кавалерийская дивизия, погиб 07.12.1942 (ЦАМО РФ, дон. 11104 с., 1942, № в эл. архиве 8146).

Рублев Андрей Иванович, 1913, г. Кемерово, призван Кемеровским ГВК, старший сержант, химический инструктор, 241 отдельная рота химзащиты, 898 стрелковый полк, 245 стрелковая дивизия, погиб 17 (15).03.1943, похоронен мог. 5, 100 м южн.разъезда Редья (д. Федья),

Старорусский р-н, Ленинградская (ныне Новгородская) обл. (ЦАМО РФ, оп. 18001, д. 539, л. 46; д. 1550, л. 2971; дон. 13468 с., 1943, № в эл. архиве 8147).

Рублевский Владимир Семенович, 1926, д. Рудиковка, Ермаковский с/с, Березовский р-н, Кемеровская обл., призван Березовским РВК, красноармеец, стрелок, 1244 стрелковый полк, умер от ран 05.08.1944, похоронен с. Гублене, Мадонский р-н, ЛатвССР (ЦАМО РФ, дон. 54264 с., 1944, № в эл. архиве 8148).

Рубцов Андрей Петрович, 1899, д. Тиханово, Тихановский с/с, Татарский р-н, Новосибирская обл., призван 02.1942 Центральным РВК г. Кемерово, красноармеец, пулеметчик, 247 отдельная пулеметно-артиллерийская бригада, 344 отдельный пулеметно-артиллерийский батальон, п/п 551, в/ч 348, погиб 17.02.1943, похоронен брат. мог. 7, Пулковская высота, Ленинградская обл. (ЦАМО РФ, оп. 18001, д. 1054, л. 6; информатор: дочь Рубцова А. А., т. а. редколлегии, п. 19, л. 19; п. 27, л. 28, № в эл. архиве 8149).

Рудаков Гавриил Егорович, красноармеец, пропал без вести 04.1945 (архив Рудничного РВК г. Кемерово, д. 98, л. 138, № в эл. архиве 8150).

Рудаков Иван Иванович, 1924, с. Усть-Мачеха, Ребрихинский р-н, Алтайский край, призван Кемеровским ГВК, гвардии младший лейтенант, командир взвода, 24 гвардейская механизированная бригада, 7 гвардейский механизированный корпус, 60 армия, погиб 01.09.1943, похоронен д. Светово, Курская обл. (ЦАМО РФ, оп. 11458, д. 149, л. 127, № в эл. архиве 8151).

Руденко Евгений Семенович, 1924, д. В.Соловейка, Харьковская обл., красноармеец, пропал без вести 12.1943 (архив Кемеровского ОВК, д. 3, т. 1, л. 65, № в эл. архиве 8152).

Руденко Емельян Дмитриевич, 1899 (1909), г. Черкассы, Киевская обл., призван в 1942 Кемеровским ГВК, красноармеец, член ВКП(б), пропал без вести 11.1943 (ЦАМО РФ, дон. 39223 с., 1946; архив Центрального РВК г. Кемерово, д. 3, т. 1, л. 71, № в эл. архиве 8153).

Руденко Иван Елисеевич, 1920, Поспелихинский р-н, Алтайский край, призван в 1940 Кемеровским ГВК, красноармеец, 98/03 мотомеханизированный полк особого назначения, 98/36 мотомеханизированная дивизия, погиб в 1941, концлагерь ОФЛАГ-53, г. Пагегяй, Шилутский р-н, ЛитССР (ЦАМО РФ, оп. 18004, д. 1174, л. 141; дон. 39381 с., 1946; архив Центрального РВК г. Кемерово, д. 3, т. 1, л. 68; информатор: Рузанов С.И., т. а. редколлегии, п. 15, л. 181, № в эл. архиве 8154).

Руденко Кирилл Петрович, 1920, г. Кемерово, призван Кемеровским ГВК, красноармеец, минометчик, 1 стрелковая дивизия НКВД, погиб 27.12.1941, похоронен в р-не 8 ГЭС, ст.Шлиссельбург, Ленинградская обл. (ЦАМО РФ, оп. 818883 с., д. 146, л. 16 об., № в эл. архиве 8155).

Руденко Сергей Андреевич, 1921, д. Пресновка, Красновский с/с, Калачинский р-н, Омская обл., призван Кемеровским ГВК, красноармеец, стрелок, пропал без вести 05.1942 (ЦАМО РФ, оп. 18004, д. 523, л. 146 об., № в эл. архиве 8156).

Руденко Сергей Елисеевич, 1909, Новосибирская обл., красноармеец, погиб 15.08.1942, д. Ивановна, Воронежская обл. (архив Кемеровского ОВК, д. 3, т. 1, л. 33, № в эл. архиве 8157).

Руденко Федор Гаврилович, 1907, д. Варваровка, Нехворощанский р-н, Полтавская обл., призван Кемеровским ГВК, младший сержант, хлебопек, 164 полевая хлебопекарня, 54 стрелковая дивизия, 31 армия, погиб 28.03.1945, похоронен дивиз.-кладб., м.Тиорензее (м.Тифещее), Вост.Пруссия (ЦАМО РФ, оп. 18003, д. 602, л. 160; дон. 54278 с., 1945, № в эл. архиве 8158).

Рудзит Роберт Яковлевич, 1899, г. Кемерово (г. Рига, ЛатвССР), призван Кемеровским ГВК, красноармеец, стрелок, 319 (343) стрелковый полк, 308 (38) стрелковая дивизия, погиб 07.10.1944, похоронен сев. х. Кесенберги, Рижский р-н, ЛатвССР (ЦАМО РФ, оп. 18002, д. 1116, л. 82; дон. 95728 с., 1944, № в эл. архиве 8159).

Рудик (Рудин) Георгий Михайлович, 1919, г. Полтава (с. Котюбинское), УССР, лейтенант, топограф 1 разряда, пропал без вести 22.06.1941, пограничный р-н, Белостокская обл. (ЦАМО РФ, дон. 92 с., 424 с., 1942, № в эл. архиве 8160).

Рудиков Дмитрий Васильевич, г. Кемерово, техник-лейтенант, оружейный техник, в/ч 91191, умер от ран 25.09.1943, похоронен х. Красный, Краснодарский край (ЦАМО РФ, оп. 11458, д. 533, л. 43 об., № в эл. архиве 8161).

Рудко Валентин Иосифович, 1916, г. Боготол, Красноярский край, призван 20.08.1941 Кемеровским ГВК, красноармеец, 45 гвардейский артиллерийский полк, 19 гвардейская стрелковая дивизия, пропал без вести 06.1942, Чудовский р-н, Ленинградская (ныне Новгородская) обл. (информатор: сестра Рудко А.И., т. а. редколлегии, п. 26, л. 8, № в эл. архиве 8162).

Рудковский Павел Степанович, 1925, г. Кемерово, призван Кемеровским ГВК, младший сержант, радист, 79 танковая бригада, погиб 25.12.1943, похоронен 10 км юго-вост.райцентра Каменка, Запорожская обл. (ЦАМО РФ, оп. 18002, д. 1196, л. 177; 9382 с., 1944; архив Центрального РВК г. Кемерово, д. 3, т. 1, л. 29, № в эл. архиве 8163).

Рудометов Александр Егорович, красноармеец, пропал без вести 12.1943 (архив Рудничного РВК г. Кемерово, д. 98, л. 138, № в эл. архиве 8164).

Рудяков Михаил Никитович, 1924, с. Круглоозерка, Новосибирская обл., красноармеец, пропал без вести 11.1943 (архив Центрального РВК г. Кемерово, д. 3, т. 1, лл. 66, 67, № в эл. архиве 8165).

Рузанова Галина Ивановна, 1923, п. Тяжин, Кемеровская обл., призвана в 1941 Кемеровским ГВК, красноармеец, радиотелеграфист, 310 полк связи, 2 армия, п/п 431, погибла 09.02.1942, похоронена в роще, 50 м зап.школы, сев.-зап.окр. д. Антоново, Кировский р-н, Калининская обл. (ЦАМО РФ, оп. 818883 с., д. 613, л. 232; информатор: Рузанов С.И., т. а. редколлегии, п. 15, л. 179, № в эл. архиве 8166).

Рукасуев Алексей Павлович, 1921, г. Кемерово, призван Кемеровским ГВК, сержант, стрелок, 67 гвардейский стрелковый полк, 22 гвардейская стрелковая дивизия, умер от ран 31.12.1944, похоронен 1 км сев. д. Канвас, р-н Ауце, ЛатвССР (ЦАМО РФ, дон. 11392 с., 1945, № в эл. архиве 8167).

Рукасцев Алексей Павлович, 1921, д. Талая, Тайшетский р-н, Иркутская обл., призван Кемеровским ГВК, сержант, 67 гвардейский стрелковый полк, 22 гвардейская стрелко-

вая дивизия, погиб 26.04.1945, похоронен д. Турки, Салдусский р-н, ЛатвССР (ЦАМО РФ, оп. 18003, д. 671, л. 165, № в эл. архиве 8168).

Рулев Петр Андреевич, 1923, г. Кемерово, призван Кемеровским ГВК, красноармеец, п/п 2626, пропал без вести 10.1943 (архив Кемеровского РВК, д. 19, л. 27; архив Центрального РВК г. Кемерово, д. 3, т. 1, л. 87; ЦАМО РФ, дон. 13443 с., 1947; оп. 18004, д. 2642, л. 78; оп. 937520, д. 147, л. 18, № в эл. архиве 8169).

Румянцев Антон Алексеевич, 1921, Советский р-н, Красноярский край, призван Кемеровским ГВК, красноармеец, стрелок, 717 стрелковый полк, 170 стрелковая дивизия, погиб 20.09.1943, похоронен г. Новгород-Северский, Черниговская обл. (ЦАМО РФ, оп. 18001, д. 854, л. 41, № в эл. архиве 8170).

Румянцев Павел Андреевич, 1922, г. Кемерово, лейтенант, командир взвода, 198 стрелковая дивизия, 54 армия, пропал без вести 03.12.1942 (ЦАМО РФ, оп. 11458, д. 79, л. 49 об., № в эл. архиве 8171).

Рупосов Василий Семенович, 1910, Алтайский край, умер от ран 06.1942, госпиталь 3740, похоронен брат. мог. 6, сосновый бор, ст. Хвойная, 300 км от г. Ленинграда (информатор: дочь Иванова-Рупосова Е. В., т. а. редколлегии, п. 25, л. 89, № в эл. архиве 8172).

Русаков Илья Иванович, 1919, ст. Солоярск, Рубцовский р-н, Алтайский край, призван в 1942 Кемеровским ГВК, красноармеец, пулеметчик, 27 гвардейский воздушно-десантный полк, 8 гвардейская воздушно-десантная дивизия, в/ч 239 "В", погиб 16.03.1943, похоронен у р. Ловать (ЦАМО РФ, оп. 18001, д. 1436, л. 7 об.; оп. 977520, д. 3327, л. 143; дон. 17854 с., 1947; архив Центрального РВК г. Кемерово, д. 3, т. 1, л. 88, № в эл. архиве 8173).

Русаков Михаил Александрович, 1912, Чистопольский р-н, ТАССР, красноармеец, стрелок, пропал без вести 10.1942 (архив Кемеровского РВК, д. 19, л. 92, № в эл. архиве 8174).

Русаков Яков Степанович, красноармеец, партизан, погиб 26.02.1943 (архив Кемеровского РВК, д. 31, л. 25, № в эл. архиве 8175).

Русалев Александр Иванович, 1917, г. Кемерово, призван Кемеровским ГВК, сержант, автоматчик, 948 стрелковый полк, 259 стрелковая дивизия, погиб 25.02.1944, похоронен 1.5 км вост. с. Малая Костромка, Апостоловский р-н, Днепропетровская обл. (ЦАМО РФ, оп. 18002, д. 181, л. 51; дон. 14750 с., 1944, № в эл. архиве 8176).

Русанов Василий Федорович, 1913, г. Кемерово, призван Кемеровским ГВК, красноармеец, стрелок, 418 стрелковый полк, 133 стрелковая дивизия, погиб 13.11.1941, г. Калинин, похоронен 150 м сев. п.Волынский, Калининская обл. (ЦАМО РФ, оп. 818883 с., д. 263, л. 14, № в эл. архиве 8177).

Русанов Григорий Иванович, 1912, с. Любовшма, Красногорский р-н, Орловская обл., красноармеец, погиб 21.01.1943, 6-й Рабочий поселок, Мгинский р-н, Ленинградская обл. (архив Центрального РВК г. Кемерово, д. 3, т. 1, лл. 15, 41, № в эл. архиве 8178).

Русанов Иван Иосифович, 1892, г. Кемерово, красноармеец, 27 гвардейский воздушно-десантный полк, 8 гвардейская воздушно-десантная дивизия, умер от ран 16.03.1943, похоронен д. Ловать, Старорусский р-н, Ленинградская (ныне Новгородская) обл. (ЦАМО РФ, дон. 37800 с., 1943, № в эл. архиве 8179).

Русиков Георгий Яковлевич (№ в эл. архиве 8180).

Русин Алексей Иванович, 1909, ст.Татарка, Омская обл., призван Кемеровским ГВК, красноармеец, пропал без вести 12.1941 (ЦАМО РФ, дон. 81770 с., 1946; архив Центрального РВК г. Кемерово, д. 3, т. 1, л. 84, № в эл. архиве 8181).

Русин Панкрат Харитонович, в/ч 111, пропал без вести в 1941, г. Паневежис, ЛитССР (информатор: сестра Русина Н.Х., т. а. редколлегии, п. 6, д. 26, № в эл. архиве 8182).

Русин Петр Тарасович, 1910, г. Кемерово, призван Кемеровским ГВК, сержант, командир отделения, 10 стрелковый полк, 45 стрелковая дивизия, погиб 01 (30).06.1943, похоронен кв.4448, Кестеньгское направление, КФССР (ЦАМО РФ, оп. 18001, д. 267, л. 39; дон. 24461 с., 1943; архив Центрального РВК г. Кемерово, д. 3, т. 1, л. 55, № в эл. архиве 8183).

Русманов Семен Николаевич, г. Кемерово, ефрейтор, погиб 20.01.1944, д. Ржадовка, г. Новоград-Волынский, Житомирская обл. (архив Центрального РВК г. Кемерово, д. 3, т. 1, л. 21, № в эл. архиве 8184).

Русов Василий Николаевич, призван Кемеровским ГВК, погиб 26.11.1942, похоронен Калининская обл. (т. а. редколлегии, д. 5, л. 137, № в эл. архиве 8185).

Русских Алексей Максимович, 1921, г. Кемерово, призван Кемеровским ГВК, гвардии сержант, командир пулеметного расчета, 2 гвардейский Плоештинский воздушно-десантный полк, 3 (6) гвардейская Уманская воздушно-десантная дивизия, погиб 27.12.1944, похоронен у церкви, д. Шалго, р-н г. Эгер, Венгрия (ЦАМО РФ, оп. 18003, д. 124, л. 71; дон. 14754 с., 1945; оп. 18003, д. 824, л. 25; архив Центрального РВК г. Кемерово, д. 3, т. 1, л. 25, № в эл. архиве 8186).

Русских Гаврила Николаевич, 1905, с. Местечко, Светловичский р-н, Витебская (ныне Гомельская) обл., призван Кемеровским ГВК, красноармеец, стрелок, пропал без вести 06.1943 (ЦАМО РФ, оп. 18004, д. 586, л. 197, № в эл. архиве 8187).

Рустов Кирилл Ефимович, 1920, Черновский с/с, Болотнинский р-н, Новосибирская обл., красноармеец, погиб 18.01.1944, д. Киселевичи, Новосокольнический р-н, Калининская (ныне Псковская) обл. (архив Центрального РВК г. Кемерово, д. 3, т. 1, л. 24, № в эл. архиве 8188).

Руфин Василий Федорович, г. Кемерово, младший сержант, погиб 18.04.1942, 1 км сев.-вост. д. Рыльково, Гжатский р-н, Смоленская обл. (архив Центрального РВК г. Кемерово, д. 3, т. 1, л. 10, № в эл. архиве 8189).

Ручинский Даниил Осипович, 1918, Бычковский с/с, Ачинский р-н, Красноярский край, призван Кемеровским ГВК, гвардии красноармеец, пулеметчик, 54 гвардейская стрелковая дивизия, погиб 24.06.1944, похоронен у дороги на Кобыльщину, вост. с. Гороховичи, Домановичский р-н, Полесская обл. (ныне Калинковичский р-н, Гомельская обл.) (ЦАМО РФ, оп. 18002, д. 552, л. 105, № в эл. архиве 8190).

Рыбаков Иннокентий Григорьевич, 1908, г. Кемерово, призван Кемеровским ГВК, младший сержант, стрелок, 273 стрелковый полк, 104 стрелковая дивизия, погиб 06.02.1945, похоронен ст.Аба, Венгрия (ЦАМО РФ, оп. 18003, д. 622, л.

203; архив Рудничного РВК г. Кемерово, д. 98, л. 137, № в эл. архиве 8191).

Рыбалко Григорий Иванович, д. Троицкая, Ижморский р-н, Кемеровская обл., красноармеец, стрелок, 299 стрелковый полк, умер от болезни 24.06.1943, похоронен зап.окр.-гражд. кладб., п. Нижние Деревеньки, Льговский р-н, Курская обл. (информатор: дочь Бахарева Н. Г., т. а. редколлегии, п. 11, л. 14; архив Центрального РВК г. Кемерово, д. 4, л. 201, № в эл. архиве 8192).

Рыбалов Вениамин Андреевич, 1918, г. Кемерово, призван Кемеровским ГВК, ефрейтор, разведчик, 486 пушечный артиллерийский полк, 6 Мозырская артиллерийская дивизия, погиб 17.10.1944, похоронен 1.1 км зап. д. Домковизна, Радзыминский повет, Варшавское воев., Польша (ЦАМО РФ, оп. 18002, д. 1252, л. 22; архив Рудничного РВК г. Кемерово, д. 98, л. 137, № в эл. архиве 8193).

Рыбеков Иван Петрович, г. Кемерово, красноармеец, пропал без вести 17.12.1941 (архив Центрального РВК г. Кемерово, д. 2, т. 1, л. 77, № в эл. архиве 8194).

Рыбин Николай Ильич, красноармеец (архив Рудничного РВК г. Кемерово, д. 98, л. 137, № в эл. архиве 8195).

Рыбин Федот Илларионович, 1902, г. Кемерово, призван Кемеровским ГВК, красноармеец, 801 стрелковый полк, 235 стрелковая дивизия, погиб 20.05.1942, похоронен 500 м сев.-зап. д. Вайно, Молвотицкий р-н, Ленинградская (ныне Новгородская) обл. (ЦАМО РФ, оп. 818883 с., д. 501, л. 71, № в эл. архиве 8196).

Рыбников Иван Сергеевич, 1913, призван Кемеровским ОВК, военврач 3 ранга, погиб 03.12.1943, д. Деденово, Наро-Фоминский р-н, Московская обл. (архив Кемеровского ОВК, д. 1, л. 240, № в эл. архиве 8197).

Рыжанков Филипп Васильевич, погиб 13.01.1943 (№ в эл. архиве 8198).

Рыжиков Василий Дмитриевич, 1914, д. Екатериновка, Тевризский р-н, Омская обл., призван Кемеровским ГВК, красноармеец, стрелок, пропал без вести 03 (01).1942 (ЦАМО РФ, оп. 18004, д. 820, л. 194; дон. 93077 с., 1947; дон. 71384 с., 1947, № в эл. архиве 8199).

Рыжиков Михаил Максимович, 1905, красноармеец, пропал без вести 11.1943 (архив Кемеровского РВК, д. 1, л. 68, № в эл. архиве 8200).

Рыжков Алексей Васильевич, погиб 13.08.1942 (№ в эл. архиве 8201).

Рыжков Алексей Иванович, 1923, д. Шестаково, Мариинский р-н, Кемеровская обл., призван Кемеровским ГВК, красноармеец, стрелок, пропал без вести 15.10.1942 (ЦАМО РФ, оп. 977520, д. 625, л. 169; архив Рудничного РВК г. Кемерово, д. 98, л. 138, № в эл. архиве 8202).

Рыжков Владимир Васильевич, 1925, г. Кемерово, призван Кемеровским ГВК, гвардии старшина, командир орудия, 31 отдельная гвардейская Барвенковская танковая бригада, погиб 27.03.1945, похоронен г. Водзислав-Сленски, Катовицкое воеводство, Польша (ЦАМО РФ, оп. 18003, д. 598, л. 47, № в эл. архиве 8203).

Рыжков Ефим Михайлович, 1904, Муромский с/с, Шебекинский р-н, Белгородская обл., призван Кировским РВК г.Кемерово, гвардии сержант, сапер, 23 отдельная гвардейская Ельнинская танковая бригада, погиб 14.08.1944, похоронен д. Довнары, Гониодзенский р-н, Белостокская обл. (ЦАМО РФ, оп. 18002, д. 779, л. 116, № в эл. архиве 8204).

Рыжов Александр Герасимович, 1921, Кировская обл., красноармеец, пропал без вести 01.1942 (архив Центрального РВК г. Кемерово, д. 3, т. 1, л. 76, № в эл. архиве 8205).

Рыжов Александр Демьянович, 1912, Саратовская обл., призван в 1941 Кемеровским ГВК, красноармеец, стрелок, пропал без вести 04.1943 (ЦАМО РФ, оп. 18004, д. 637, л. 39, № в эл. архиве 8206).

Рыжов Антон Васильевич, 1911, г. Рыльск, Курская обл., призван 04.09.1941 Кемеровским ГВК, красноармеец, стрелок, 1248 стрелковый полк, ппс 1428, пропал без вести 18.12.1942 (ЦАМО РФ, оп. 977520, д. 920, л. 125; дон. 73384 с., 1947; информатор: Кичигин П. Ш., т. а. редколлегии, п. 1, л. 17; п. 16, л. 35, № в эл. архиве 8207).

Рыжов Григорий Иванович, 1905, Чистопольский р-н, ТАССР, младший командир, пропал без вести 11.1941 (ЦАМО РФ, дон. 714/0616, 30.03.1944; архив Кемеровского РВК, д. 32, л. 242, № в эл. архиве 8208).

Рыжов Яков Степанович, г. Кемерово, призван Кемеровским ГВК, красноармеец, стрелок, 1280 стрелковый полк, 391 стрелковая дивизия, погиб 08 (06).10.1942, похоронен с. Залучье, Ленинградская обл. (ЦАМО РФ, оп. 818883 с., д. 1318, л. 70; дон. 37502 с., 1943, № в эл. архиве 8209).

Рыков Александр Михайлович, 1922, с. Андреевка, Бирский р-н, БашкАССР, красноармеец, погиб 06.09.1942 (ЦАМО РФ, дон. 26675, 03.01.1950; архив Кемеровского РВК, д. 19, л. 11, № в эл. архиве 8210).

Рыков Василий Андреевич, 1925, д. Смолино, Шумихинский с/с, Кемеровская обл., красноармеец, пропал без вести 07.1944 (ЦАМО РФ, дон. 3/68126/52, 15.09.1952; архив Кемеровского РВК, д. 56, л. 165, № в эл. архиве 8211).

Рыков Илья Яковлевич, 1910, красноармеец (№ в эл. архиве 8212).

Рылов Иван Савельевич, 1919, Санчурский р-н, Кировская обл., призван Кемеровским ГВК, красноармеец, пулеметчик, 1172 стрелковый полк, 348 Бобруйская стрелковая дивизия, 40 стрелковый корпус, умер от ран 28.03.1945, 438 отдельный медико-санитарный батальон, похоронен мог. 1, ряд 1, в лесу, 200 м вост. д. Нидерлеме, Бранденбургская провинция, Германия (ЦАМО РФ, ф. 438, оп. 1, д. 1, л. 21, место хран. ВМА, доп. свед. 47 хран.; оп. 18003, д. 776, л. 229, № в эл. архиве 8213).

Рылов Николай Иванович, красноармеец, умер от ран 23.07.1943 (архив Рудничного РВК г. Кемерово, д. 98, л. 138, № в эл. архиве 8214).

Рылов Николай Романович, 1909, с. Кисели, Вожгальский р-н, Кировская обл., красноармеец, пропал без вести 05.1945 (ЦАМО РФ, дон. 58301, 06.09.1950; архив Кемеровского РВК, д. 75, л. 78, № в эл. архиве 8215).

Рыльчицкий Владимир Петрович, 1925, г. Городня, Черниговская обл., призван Кемеровским ГВК, гвардии красноармеец, заряжающий, 282 гвардейский стрелковый полк, 92 гвардейская стрелковая дивизия, погиб 05.10.1943, д. Куцеваловка, Онуфриевский р-н, Кировоградская обл. (ЦАМО РФ, дон. 49771 с., 1943; архив Центрального РВК г. Кемерово, д. 3, т. 1, лл. 27, 30, № в эл. архиве 8216).

Рысев Александр Егорович, 1913, Дмитровский с/с, Кировский р-н, Калининская обл., призван Кеме-

ровским ГВК, лейтенант, командир взвода, 1 механизированная бригада, 1 танковая армия, умер от ран 12.08.1943, похоронен с. Ивашки, Золочевский р-н, Харьковская обл. (ЦАМО РФ, оп. 11458, д. 163, л. 91, № в эл. архиве 8217).

Рысев Николай Иванович, 1914, д. Сыси, Кировская обл., старший сержант, погиб 19.09.1943, с. Садовка, Запорожская обл. (архив Центрального РВК г. Кемерово, д. 3, т. 1, л. 73, № в эл. архиве 8218).

Рысев Петр Иванович, с. Новобалахонка, Кемеровский р-н, Кемеровская обл., младший сержант, погиб 20.01.1944 (архив Березовского ГВК, д. 018, л. 14, № в эл. архиве 8219).

Рысинцев Леонид Емельянович, 1924, красноармеец, погиб 30.10.1944, похоронен мог. 1, у дороги, сев. х. Плевинес, ЛатвССР (архив Центрального РВК г. Кемерово, д. 3, т. 1, л. 38, № в эл. архиве 8220).

Рычинин Михаил Иванович, погиб 20.04.1945 (№ в эл. архиве 8221).

Рычков Александр Герасимович, 1921, Кировская обл., призван Кемеровским ГВК, красноармеец, пропал без вести 12.1941 (15.01.1942), г. Ярославль (ЦАМО РФ, оп. 18004, д. 1694, л. 190; дон. 39244 с., 1946, № в эл. архиве 8222).

Рюкт Василий Яковлевич, погиб 19.02.1945 (№ в эл. архиве 8223).

Рюмшин Владимир Николаевич (т. а. редколлегии, п. 12, л. 87, № в эл. архиве 8224).

Рябец Василий Климович, красноармеец, погиб 20.10.1942 (архив Березовского ГВК, д. 017, л. 136, № в эл. архиве 8225).

Рябиков Александр Иванович, 1925, д. Камышино, Кемеровский р-н, Кемеровская обл., красноармеец, пропал без вести 01.1944 (архив Кемеровского РВК, д. 19, л. 17, № в эл. архиве 8226).

Рябиков Иван Алекс., 1904, г. Кемерово, призван Кемеровским ГВК, сержант, командир отделения, 1248 стрелковый полк, 376 стрелковая дивизия, погиб 10.01.1942, похоронен д. Пертечно (ЦАМО РФ, оп. 818883 с., д. 1315, л. 7, № в эл. архиве 8227).

Рябиков Иван Артемович, красноармеец, пропал без вести 12.1941 (архив Рудничного РВК г. Кемерово, д. 98, л. 139, № в эл. архиве 8228).

Рябиков Михаил Андреевич, 1903, д. Мозжуха, Кемеровский р-н, Кемеровская обл., красноармеец, стрелок, умер от болезни 09.08.1942 (архив Кемеровского РВК, д. 19, л. 123, № в эл. архиве 8229).

Рябин Владимир Андреевич, погиб 14.10.1944 (№ в эл. архиве 8230).

Рябинин Александр Николаевич, 1920, с. Карасье, Мишкинский р-н, Челябинская (ныне Курганская) обл., призван Кемеровским ГВК, красноармеец, пропал без вести 12.1941 (ЦАМО РФ, дон. 64992 с., 1949; архив Центрального РВК г. Кемерово, д. 3, т. 1, л. 6, № в эл. архиве 8231).

Рябинин Вениамин Николаевич, 1912, д. Фаюшино, Оренбургская обл., сержант, пропал без вести 08.1941 (архив Кемеровского ОВК, д. 3, т. 1, л. 85, № в эл. архиве 8232).

Рябинин Николай Александрович, 1920, с. Карасье, Карасинский с/с, Мишкинский р-н, Челябинская (ныне Курганская) обл., призван в 1941 Кемеровским ГВК, красноармеец, танкист, пропал без вести 12.1941 (ЦАМО РФ, оп. 977522, д. 578, л. 419, № в эл. архиве 8233).

Рябинин Сергей Николаевич, пропал без вести 26.06.1944 (№ в эл. архиве 8234).

Рябинин Сидор Николаевич, 1920, красноармеец (№ в эл. архиве 8235).

Рябинкин Павел Константинович, 1924, д. Куро-Искитим, Кемеровский р-н, Кемеровская обл., призван Кемеровским ГВК, младший сержант, командир отделения, 10 гвардейский кавалерийский полк, 1 Белорусский фронт, умер от ран 30.04.1945, 24 полевой подвижной госпиталь, похоронен д. Литцов, 3 км зап. г. Науэн, Германия (ЦАМО РФ, оп. 18003, д. 921, л. 148 об., № в эл. архиве 8236).

Рябкин Сергей Алексеевич, 1916, г. Кемерово, призван Кемеровским ГВК, сержант, командир отделения, 533 стрелковый полк, 128 стрелковая дивизия, умер от ран 19.01.1943, похоронен дивиз.кладб., д. В.Назия, Мгинский р-н, Ленинградская обл. (ЦАМО РФ, оп. 18001, д. 149, л. 77; дон. 8555 с., 1943, № в эл. архиве 8237).

Рябков Александр Анисимович, 1910, г. Кемерово, призван Кемеровским ГВК, капитан, командир дивизиона, 940 артиллерийский полк, умер от ран 04.01.1944, 27 хирургический полевой подвижной госпиталь, похоронен мог. 1, д. Шейкино, Невельский р-н, Калининская обл. (ЦАМО РФ, ф. 2767, оп. 1, д. 6, л. 25, место хран. ВМА, доп. свед. 51 хран.; дон. 8394 с., 1941, № в эл. архиве 8238).

Рябков Александр Иванович, умер от ран 23.05.1943 (№ в эл. архиве 8239).

Рябков Аркадий Анисимович, 1922, с. Поярково, Благовещенский р-н, Алтайский край, призван Центральным РВК г. Кемерово, красноармеец, пропал без вести 06.1942 (ЦАМО РФ, оп. 18004, д. 770, л. 205; оп. 977520, д. 589, л. 141 об.; информатор: сестра Рябкова Г.А., т. а. редколлегии, п. 23, л. 43, № в эл. архиве 8240).

Рябков Евгений Федорович, 1914, г. Кемерово, лейтенант, командир взвода, 681 стрелковый полк, 133 стрелковая дивизия, погиб 27.09.1941, похоронен д. Шитилово, Смоленская обл. (ЦАМО РФ, оп. 11458, д. 12, л. 252; д. 104, л. 8 об., № в эл. архиве 8241).

Рябков Илья Яковлевич, 1920, г. Кемерово, призван Кировским РВК г.Кемерово, сержант, старшина роты, пропал без вести 08.1944 (ЦАМО РФ, оп. 977520, д. 3337, л. 264, № в эл. архиве 8242).

Рябков Яков Никифорович, 15.04.1908, д. Епанешниково, Куйбышевский р-н, Новосибирская обл. (информатор: дочь Плотникова Л. Я., т. а. редколлегии, п. 25, л. 9, № в эл. архиве 8243).

Рябов Василий Иванович, 1909, г. Кемерово, призван Кемеровским ГВК, красноармеец, стрелок, 19 механизированная бригада, погиб 31.03.1944, похоронен 200 м южн. д. Слободы, Тлумачский р-н, Ивано-Франковская обл. (ЦАМО РФ, оп. 18002, д. 235, л. 136, № в эл. архиве 8244).

Рябов Дмитрий Зиновьевич, 1907, Кемеровская обл., призван Кемеровским ГВК, красноармеец, стрелок, 1029 стрелковый полк, 198 стрелковая дивизия, 54 армия, погиб 10.09.1944, похоронен м.Харша, ЭССР (ЦАМО РФ, оп. 18002, д. 915, л. 186 об., № в эл. архиве 8245).

Рябов Егор Яковлевич (№ в эл. архиве 8246).

Рябов Иосиф Иванович, погиб 24.07.1944 (№ в эл. архиве 8247).

Рябов Михаил Иванович, 1904 (1914), Уржумский р-н, Кировская обл., красноармеец, 1246 стрелковый полк, 374 стрелковая дивизия, пропал без вести 25.01.1942 (архив Центрального РВК г. Кемерово, д. 4, л. 120; т. а. редколлегии, п. 28, л. 24, № в эл. архиве 8248).

Рябоконь Василий Владимирович, 1922, с. Любомировка, Таврический р-н, Омская обл., призван в 1941 Кемеровским ГВК, гвардии младший лейтенант, командир корабля, 1 гвардейский авиационный Смоленский корпус дальнего действия, 2 гвардейский авиационный Смоленский Краснознаменный полк дальнего действия, пропал без вести 24.08.1944 (ЦАМО РФ, оп. 11458, д. 404, л. 164, № в эл. архиве 8249).

Рябухин Николай Иванович, Свердловская обл., красноармеец, умер от болезни 29.06.1944, похоронен Пискаревское кладб., г. Ленинград (архив Центрального РВК г. Кемерово, д. 3, т. 1, л. 33а, № в эл. архиве 8250).

Рябцев Андрей Филиппович, 1903, д. Воздвиженка, Каргатский с/с, Каргатский р-н, Новосибирская обл., призван 08.1941 Кемеровским ГВК, сержант, погиб в 1942 (информатор: вдова Маклюк А.Д., т. а. редколлегии, п. 16, л. 14, № в эл. архиве 8251).

Рябцев Василий Иванович, 1908, д. Лобаниха, Поспелихинский р-н, Алтайский край, призван Кемеровским ГВК, гвардии младший сержант, командир отделения, 162 гвардейский стрелковый полк, 54 гвардейская стрелковая дивизия, погиб 26.01.1945, похоронен сев. г. Гердауэн (ныне п. Железнодорожный, Калининградская обл.) (ЦАМО РФ, оп. 18003, д. 169, л. 21; дон. 19376 с., 1945; архив Центрального РВК г. Кемерово, д. 3, т. 1, л. 18, № в эл. архиве 8252).

Рябцев Иван Ефимович, 1925, д. Оброк, Понизовский р-н, Смоленская обл., красноармеец, погиб 03.07.1945, д. Ковалены, р-н г. Тройбург, Вост. Пруссия (архив Кемеровского РВК, д. 44, л. 180, № в эл. архиве 8253).

Рябцев Наум Абрамович, 1913, Черниговская обл., призван Кемеровским ГВК, красноармеец, пропал без вести 01.1944 (ЦАМО РФ, дон. 45331 с., 1946; архив Центрального РВК г. Кемерово, д. 3, т. 1, л. 59, № в эл. архиве 8254).

Рябцев Николай Гурьянович, 1914, п. Барзас, Барзасский (ныне Кемеровский) р-н, Новосибирская (ныне Кемеровская) обл., призван 25.07.1941, младший сержант, наводчик, 98 стрелковый полк, погиб 21.12.1942, д. Громословка, Ворошиловский (ныне Октябрьский) р-н, Сталинградская (ныне Волгоградская) обл. (ЦАМО РФ, дон. 10175 с., 1943; информатор: Рябцев А. Н., т. а. редколлегии, п. 20, л. 2; п. 2, л. 20, № в эл. архиве 8255).

Рябцев Ф. Г., 1922, Тюхтетский р-н, Красноярский край, погиб в 1943 под Москвой (архив Кемеровского РВК, д. 20, л. 105, № в эл. архиве 8256).

Рябцов (Рябцев) Сергей Павлович, д. Палатка, Юхновский р-н, Смоленская (ныне Калужская) обл., красноармеец, умер от ран 29.10.1943, д. Крутиха, Чудовский р-н, Ленинградская обл. (ЦАМО РФ, дон. 701 с., 1944, № в эл. архиве 8257).

Рябченко Иван Кондратьевич, 1911, г. Кемерово, призван Кемеровским ГВК, гвардии красноармеец, стрелок, 162 гвардейский стрелковый полк, 54 гвардейская Макеевская стрелковая дивизия, погиб 20.07.1944, похоронен сев.-вост.окр. д. Великовичи, Белостокский р-н, Белостокская обл. (ЦАМО РФ, оп. 18002, д. 665, л. 10 об.; дон. 49582 с., 1944, № в эл. архиве 8258).

Рябченко Николай Петрович, 1924, ст.Плотниково, Промышленновский р-н, Кемеровская обл., призван Кемеровским ГВК, красноармеец, наводчик, 407 артиллерийский полк, 9 артиллерийская дивизия, умер от ран 20.09.1944, 3635 эвакуационный госпиталь, похоронен мог. 48, Христианское кладб., г. Одесса (ЦАМО РФ, ф. 3635, оп. 1, д. 7, л. 17, место хран. ВМА, доп. свед. 5 отд., 2 хран.; оп. 18002, д. 1126, л. 208, № в эл. архиве 8259).

Рягузов Прокофий Иванович, 1918, с. Паново, Ребрихинский р-н, Алтайский край, призван 18.09.1938 Кемеровским ГВК, сержант, командир отделения, 106 погранотряд, умер в плену 12.12.1941 (ЦАМО РФ, оп. 977520, д. 667, л. 8; дон. 28410 с., 1942, № в эл. архиве 8260).

Ряжских Филипп Михайлович, 1905, с. Дрязги, Воронежская обл., призван в 1941 Центральным РВК г.Кемерово, красноармеец, пулеметчик, пропал без вести 04.1942 (ЦАМО РФ, дон. 92082 с., 1947; оп. 92082 с., 1947; оп. 18004, д. 870, л. 56, № в эл. архиве 8261).

Рязанцев Иосиф Андреевич, сержант, командир взвода, 50 гаубично-артиллерийский полк, умер от ран 01.01.1943, г. Калач, Сталинградская (ныне Волгоградская) обл. (ЦАМО РФ, дон. 18386 с., 1943, № в эл. архиве 8262).

Рязанцев Петр Иванович, 1905, г. Кемерово, призван Кемеровским ГВК, стрелок, пропал без вести 02.1944 (ЦАМО РФ, оп. 977520, д. 10, л. 252; д. 28, л. 89, № в эл. архиве 8263).

Рязанцева Марина Иосифовна, пропала без вести 14.03.1942 (№ в эл. архиве 8264).

Ряпинский Александр Яковлевич, 1914, Красноярский край, призван в 1941 Кемеровским ГВК, красноармеец, беспартийный (№ в эл. архиве 8265).

Ряполов Александр Севастьянович, 1900, Алтайский край, призван в 1943 Кемеровским ГВК (информатор: Захарьев Д.А., т. а. редколлегии, п. 16, л. 29, № в эл. архиве 8266).

Ряполова Антонина Александровна, 1923, г. Барнаул, Алтайский край, призвана 27.05.1942 Кемеровским ГВК, красноармеец, 7 зенитно-пулеметный полк, ппс 1403, погибла 13.05.1943, р. п. Каменка, Евдаковский р-н, Воронежская обл. (ЦАМО РФ, дон. 22347 н/с., 1944; информатор: Захарьев Д.А., т. а. редколлегии, п. 1, л. 11; п. 16, л. 27, № в эл. архиве 8267).

Ряужин Василий Степанович, 1922, г. Кемерово, призван Кемеровским ГВК, красноармеец, подносчик патронов, 856 стрелковый полк, 150 стрелковая дивизия, 75 добровольческая стрелковая бригада омичей, погиб 25.11.1942, похоронен д. М.Клемятино, Бельский р-н, Смоленская (ныне Калининская) обл. (ЦАМО РФ, оп. 818883 с., д. 2004, л. 46 об., № в эл. архиве 8268).

Александр Твардовский

Я УБИТ ПОДО РЖЕВОМ

Я убит подо Ржевом,
В безымянном болоте,
В пятой роте, на левом,
При жестоком налете.

Я не слышал разрыва,
Я не видел той вспышки, -
Точно в пропасть с обрыва -
И ни дна, ни покрышки.

И во всем этом мире,
До конца его дней,
Ни петлички, ни лычки
С гимнастерки моей.

Я - где корни слепые
Ищут корма во тьме;
Я - где с облачком пыли
Ходит рожь на холме;

Я - где крик петушиный
На заре по росе;
Я - где ваши машины
Воздух рвут на шоссе;

Где травинку к травинке
Речка травы прядет,
Там, куда на поминки
Даже мать не придет.

Подсчитайте, живые,
Сколько сроку назад
Был на фронте впервые
Назван вдруг Сталинград.

Фронт горел, не стихая,
Как на теле рубец.
Я убит и не знаю,
Наш ли Ржев наконец?

Удержались ли наши
Там, на Среднем Дону?..
Этот месяц был страшен,
Было все на кону.

Неужели до осени
Был за ним уже Дон,
И хотя бы колесами
К Волге вырвался он?

Нет, неправда. Задачи
Той не выиграл враг!
Нет же, нет! А иначе
Даже мертвому, - как?

И у мертвых, безгласных,
Есть отрада одна:
Мы за Родину пали,
Но она - спасена.

Наши очи померкли,
Пламень сердца погас,
На земле, на поверке
Выкликают не нас.

Нам свои боевые
Не носить ордена.
Вам - все это, живые,
Нам - отрада одна:

Что недаром боролись
Мы за Родину-мать.
Пусть не слышен наш голос, -
Вы должны его знать.

Вы должны были, братья,
Устоять, как стена,
Ибо мертвых проклятье -
Эта кара страшна.

Это грозное право
Нам навеки дано, -
И за нами оно -
Это горькое право.

Летом, в сорок втором,
Я зарыт без могилы.
Всем, что было потом,
Смерть меня обделила.

Всем, что, может, давно
Вам привычно и ясно,
Но да будет оно
С нашей верой согласно.

Братья, может быть, вы
И не Дон потеряли,
И в тылу у Москвы
За нее умирали.

И в заволжской дали
Спешно рыли окопы,
И с боями дошли
До предела Европы.

Нам достаточно знать,
Что была, несомненно,
Та последняя пядь
На дороге военной.

Та последняя пядь,
Что уж если оставить,
То шагнувшую вспять
Ногу некуда ставить.

Та черта глубины,
За которой вставало
Из-за вашей спины
Пламя кузниц Урала.

И врага обратили
Вы на запад, назад.
Может быть, побратимы,
И Смоленск уже взят?

И врага вы громите
На ином рубеже,
Может быть, вы к границе
Подступили уже!

Может быть... Да исполнится
Слово клятвы святой! -
Ведь Берлин, если помните,
Назван был под Москвой.

Братья, ныне поправшие
Крепость вражьей земли,
Если б мертвые, павшие
Хоть бы плакать могли!

Если б залпы победные
Нас, немых и глухих,
Нас, что вечности преданы,
Воскрешали на миг, -

О, товарищи верные,
Лишь тогда б на войне
Ваше счастье безмерное
Вы постигли вполне.

В нем, том счастье, бесспорная
Наша кровная часть,
Наша, смертью оборванная,
Вера, ненависть, страсть.

Наше все! Не слукавили
Мы в суровой борьбе,
Все отдав, не оставили
Ничего при себе.

Все на вас перечислено
Навсегда, не на срок.
И живым не в упрек
Этот голос наш мыслимый.

Братья, в этой войне
Мы различья не знали:
Те, что живы, что пали, -
Были мы наравне.

И никто перед нами
Из живых не в долгу,
Кто из рук наших знамя
Подхватил на бегу,

Чтоб за дело святое,
За Советскую власть
Так же, может быть, точно
Шагом дальше упасть.

Я убит подо Ржевом,
Тот еще под Москвой.
Где-то, воины, где вы,
Кто остался живой?

В городах миллионных,
В селах, дома в семье?
В боевых гарнизонах
Не на нашей земле?

Ах, своя ли, чужая,
Вся в цветах иль в снегу...
Я вам жить завещаю, -
Что я больше могу?

Завещаю в той жизни
Вам счастливыми быть
И родимой Отчизне
С честью дальше служить.

Горевать - горделиво,
Не клонясь головой,
Ликовать - не хвастливо
В час победы самой.

И беречь ее свято,
Братья, счастье свое -
В память воина-брата,
Что погиб за нее.

1945-1946

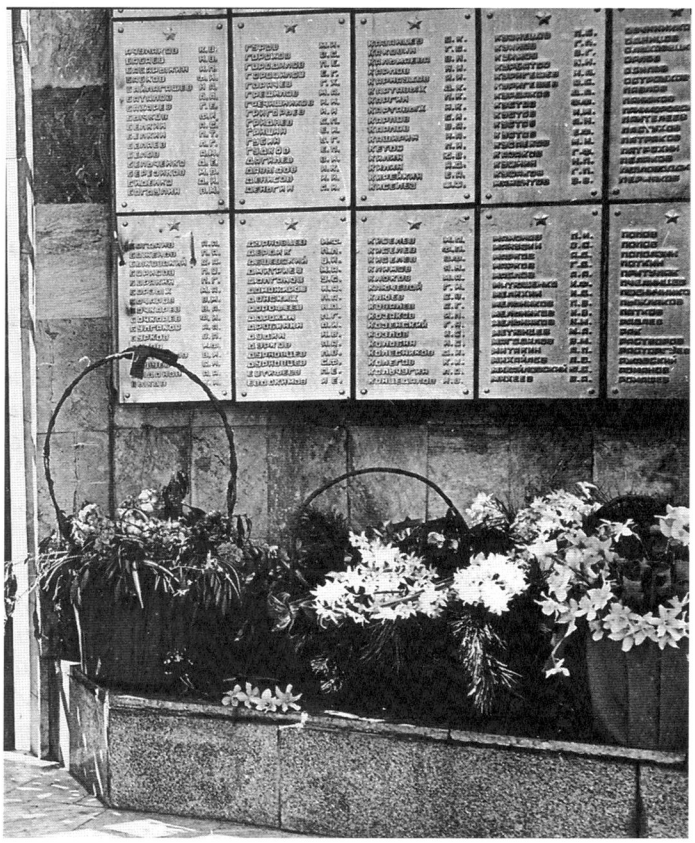

Письма Ивана Федоровича Самошина семье

24 февраля 1942 года.

"Здравствуйте, дорогие Нина, Славик, дедушка и бабушка!

...Теперь Славик, наверное, выписался из больницы и живет дома. Покупаете ли вы ему молока? Деньги 100 рублей, которые я брал из Кемерова, за ненадобностью выслал вам обратно почтой. Пусть хоть пригодятся Славе купить немножко молочка.

Бои идут ежедневно, и почти каждое письмо, которое пишу и посылаю вам, всегда сопровождается грохотом орудий, пулеметной и ружейной стрельбы и самолетов, так что трудно сказать, когда бой начинается и когда кончается. Так же трудно ответить Нине на вопрос - вернусь я или нет... Ведь это от меня не зависит. Все стремление сводится к тому, чтобы как можно скорее прогнать со своей земли ненавистного врага, который во всем похож на бандита с большой дороги. В том, что враг будет уничтожен, сомнения нет и не может быть... Здоровье мое сносное, питаюсь хорошо, одет тепло.

Пишите мне чаще и как можно больше о Славе.

Ну, будьте все живы и здоровы. Будем надеяться на лучшее будущее, то есть на встречу и хорошую жизнь.

Ваш Ив.Самошин".

4 апреля 1942 года

"...Нельзя ли сфотографировать Славу и выслать мне карточку? Он теперь, наверное, большой, ведь я его не вижу уже около пяти месяцев. Безумно скучаю обо всех, и каждое ваше письмо приносит мне большую радость. Это письмо вы, наверное, получите к майским праздникам, а поэтому поздравляю вас с праздником и желаю его хорошо провести.

Передай мою глубокую, искреннюю благодарность С.И.Морозовой за оказанную помощь в получении диетического питания больному Славику, благодаря чему он быстро поправился. Приятно сознавать, что, когда ты находишься в рядах Красной Армии и выполняешь священный долг - очищаешь родную землю от немецких бандитов, в тылу о тебе и твоей семье беспокоятся, заботятся и помогают. Тыл и фронт наш едины, в этом сила нашей Родины.

Целую всех крепко-крепко. Ваш Иван".

4 июня 1942 года

"Милые Нина, Славик и бабушка!

Сегодня в полдень мне пришлось уснуть, так как по обстановке ночью спать не пришлось, и вот я увидел сон, что возвратился к вам и застал вас всех дома. Когда я взял Славу на руки, он меня не признавал и громко плакал. Вскоре я проснулся. Так хотелось видеть всех вас, так поднялась жгучей болью тоска, что трудно даже и передать.

Погода стоит теплая, с частыми дождями, весь лес оделся в листву и

стал красивым. Да и вообще весной в природе все красиво, только эту красоту нарушают рев бомб и самолетов, выстрелы орудий, минометов и т.п. Надо надеяться, что любители войны - банда Гитлера - получат окончательный урок, и навсегда отобьет у них на это охоту. Если останусь жив и встретимся - будет очень хорошо, если же нет, не печальтесь особенно, т.к. умирать придется за общее дело освобождения Родины..."

31 июля 1942 года

"Нина! Прошу тебя, пожалуйста, нежней обращайся со Славиком, меры воспитания всегда можно найти... Он теперь, должно быть, стал большой, вот уже скоро девять месяцев проходит, как я не видел его и всех вас. Живу надеждами на встречу...

Фронт-лес".

17 января 1943 года

"Милая Нина!.. Как я был рад, когда мне здесь пришлось прочитать несколько номеров "Кузбасса". Правда, они были немного запоздалые, за двадцатые числа декабря 1942 года, но и теми я был очень доволен.

...Была ли у ребят елка и каковы у них остались впечатления? Скажи Славику, чтобы он снег больше не ел. Научился ли он читать?"

17 октября 1943 года

"Милая Нина!

14 октября мне исполнилось 38 лет. В этот день для меня лучшим подарком было твое письмо. Что писать о моем состоянии в день моего рождения? К вечеру один из офицеров (мой помощник) наделал десятка полтора пирожков с мясом, рисом и луком (он, должно быть, любитель-кулинар), и мы в землянке напились чаю, а водочки не было. В мыслях много было воспоминаний о прошлом, да прошлого не вернуть... Как бы хотелось увидеться хоть на несколько минут, посмотреть Славика! Через три недели исполнится два года, как я не видел вас, и, должно быть, тебе понятно мое состояние".

28 февраля 1945 года

"Милая Нина!

...В этом письме мне хочется черкнуть несколько строк о воспитании Славика. Конечно, слишком поверхностно, так как я не знаю вполне, как он растет и развивается. В первую очередь, безусловно, ты имеешь некоторые познания в области воспитания физического, хотя бы теоретически, и небольшую практику, а поэтому я писать об этом не буду. А второе - моральное воспитание ребенка мне до боли в душе хотелось бы взять обязательно на себя, если б было это возможно. Ну а пока этой возможности у меня нет, я прошу тебя, уделяй Славику как можно больше времени. Ведь сейчас ему можно читать сказки Пушкина. У него будут развиваться впечатления, знакомство с природой, прививаться вкус, он научится разбираться в природе и окружающей обстановке. Я знаю, что все, что я здесь пишу, получается бестолково и несуразно, и я невольно решил прекратить письмо по этому вопросу. Не хватает ни времени, ни места, и вообще не позволяет обстановка. Но как бы то ни было, ни одна свободная минута не остается, чтобы я не подумал о воспитании Славика. Пиши почаще и по-

дробнее, по возможности, обо всем. Жду и жду без конца. Целую всех крепко.

Твой Иван".

Иван Федорович Самошин работал до войны бухгалтером Кемеровской ГРЭС. С первых же дней войны пошел добровольцем на фронт. Однополчане любили этого скромного душевного человека и называли его как старшего товарища батей.

21 апреля 1945 года, будучи уже в Берлине, И. Ф. Самошин написал последнее письмо семье. А 22 апреля он погиб.

Письма И.Ф.Самошина все эти годы бережно хранит вдова Нина Ивановна Ласточкина (г.Кемерово).



Серков Павел Филиппович (второй ряд, первый слева)

В редколлегию Книги памяти

Нас в семье было пятеро детей. Отец умер рано, и мы все оказались на иждивении старшего брата ***Серкова Павла Филипповича****, 1911 года рождения. Он работал бухгалтером на одном из предприятий Кемерова. Брат был очень добр к нам, и мы его очень любили. В 1942 году брат был призван Центральным РВК г.Кемерово и отправлен на фронт. Мама получала за него ежемесячно денежное пособие - 29 рублей, так как была у него на иждивении. Сначала от него приходили письма, а в 1944 году получила мама сообщение о том, что ее сын пропал без вести.*

Когда мама была еще жива, она рассказывала нам, что ей писали фронтовые товарищи Павла. Бои шли тогда под Харьковом. Брат нес службу при штабе, и этот штаб разбомбили. Убедительно просим вас - занесите имя брата в Книгу памяти. Мы его до сих пор любим и помним.

Родные сестры Е.Ф.Серкова и Т.Ф.Серкова (Цыпленкова).



Письма Спирина Степана Михайловича

"Добрый день, дорогое семейство: Уля, Витя, Миша, Валик, папа и мама. Шлю вам, дорогие, свой привет. Я пока чувствую себя вполне здоровым. Только от вас писем давно не получаю, хотя я вас и предупреждал, чтобы не слали мне письма. Письма мне теперь пишите, остаюсь на месте при роте для обучения пополнения, а которых обучил, отправляем. Адрес мой: город Куйбышев Новосибирской области, п/я 2/20, Спирину. Беспокоиться не надо обо мне...

Пишу письмо в поле, погода - перепадают дожди. Пиши, как сад и как в огороде все растет, хочется знать. Пиши, как ребята себя чувствуют и вообще как жизнь в городе. До свидания, целую. 26.06.42."

"Добрый день, дорогое семейство: Уля, Витя, Миша, Валик, папа и мама! Шлю вам, дорогие, свой красноармейский привет. Уля, прошу тебя, не волнуйся, можно, я думаю, набраться терпения и держать себя в руках, как бы тяжело ни было. Обо мне не беспокойтесь, я чувствую себя здоровым...

Пока до свидания, желаю всего наилучшего в жизни. Пишите мне письма, жду. И как положение с сеном, и где косите, и как на огороде овощи и картофель. Пока до свидания, целую. Ваш Степа. Еще целую своих сынов - Витю, Мишу и Валика. Желаю вам расти и быть здоровыми и не забывайте папу. С вами, наверно, я не увижусь долго, если буду жив. Еще прошу вас слушаться маму и жалеть ее, потому что ей сейчас очень тяжело. Пока до свидания, желаю вам счастья, ваш папа. 4.09.1942"

"Добрый день, дорогое семейство: Уля, Витя, Миша, Валик, папа и мама. Шлю вам свой привет и желаю вам в жизни всего наилучшего. Я пока, дорогое семейство, жив и здоров. Нахожусь на фронте под обстрелами и

взрывами, но это ничего, лишь бы разбить наголову фашизм. То, что я видел и вижу после оккупирования нашей территории врагом, конечно, простить ему нельзя. Еще, Уля, я переслал вам деньги - 400 рублей, которые мне не нужны. Письмо я твое пока не получил, как получу, дам ответ. Теперь, Уля, если долго и не будет от меня письма, то ты сама знаешь, что писать некогда, всегда стараешься сохранить себе жизнь, а поэтому нужно окопаться, работы хватает на день и ночь. Ну, пока до свидания, жена Уля и дети Витя, Миша, Валик, папа и мама. Целую вас всех и желаю, дорогие мои, вам счастья, увидеться со мной, ваш папа. 3 ноября.

Адрес мой: 1983 полевая почта, часть 711, Спирину. До свидания, ваш папа, целую и целую. 12 часов дня 3 ноября 1942 года".

Почтовый перевод:

Пересылаем деньги - 25 рублей, оставшиеся после Вашего мужа, умершего после ранения 28 марта 1943 года. Извещение Вам будет выписано частью, где он служил. Старший писарь, подпись.

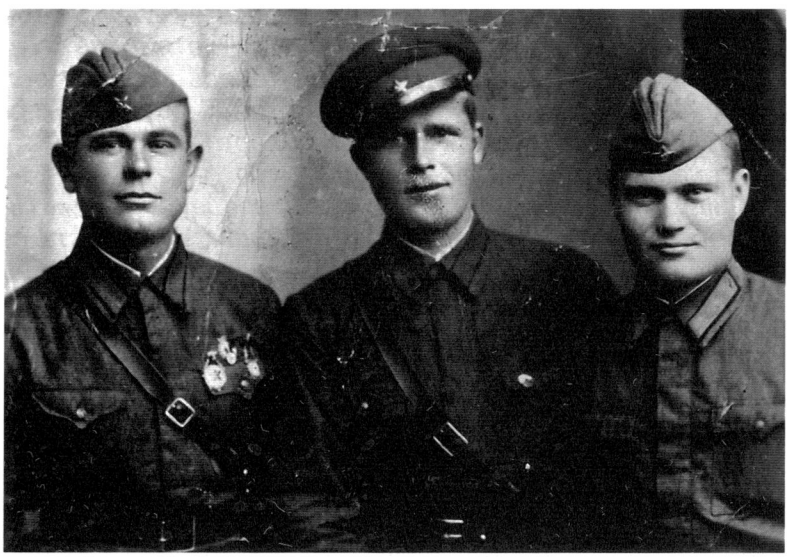

Слепченко Иосиф Арефьевич (в центре)



Алексей Дмитриевич Сысоев родился в 1908 году в крестьянской семье в Курской губернии, неподалеку от станции Лев Толстой. В семье было шестеро детей - три сына и три дочери. Ежегодно на зиму семья выезжала в Москву. Здесь отец работал истопником в частной детской клинике врача Салтычка, мать - дворником, жили во флигеле при клинике. На лето возвращались в родные места, чтобы пахать, сеять, выращивать скотину. После того как частная клиника была закрыта, семейные переезды прекратились, но родители отправляли детей учиться в Москву. Учился в одной из московских школ и Алексей. Одаренный юноша, он имел наклонности к литературе и журналистике. После окончания школы Алексей работал в Москве в многотиражных газетах Министерства путей сообщения, писал статьи, корреспонденции. В начале 30-х годов переехал в Тюмень, работал в газете управления железной дороги. В 1932 году женился. Валентина Васильевна стала ближайшим помощником мужа. Они часто переезжали из города в город, жили то на Урале и в Сибири, то в Курске, Ржеве - в родные места тянуло Алексея Дмитриевича. В Красноярске он начал писать пьесу о железнодорожниках "На перегоне". Получившая положительную оценку критики пьеса шла на сценах домов культуры железнодорожников в Красноярске, Оренбурге (здесь Алексей Дмитриевич работал корреспондентом газеты "Гудок").

В октябре 1940 года А.Д.Сысоев получает назначение в Кузбасс. Работает в Прокопьевске собственным корреспондентом газеты "Угольная промышленность". Сюда переезжает жена с двумя детьми.

В первый день войны Алексея Дмитриевича призвали в армию и направили учиться в Томское артиллерийское училище. В марте сорок второго в звании младшего лейтенанта он выехал на Центральный фронт командиром самоходного орудия. Алексей Дмитриевич очень любил свою жену и сыновей, часто писал им с фронта, наказывал жене: "Береги соколят". На фронте воевал самоотверженно, о чем свидетельствуют его боевые награды: орден Отечественной войны I и II степени.

Сохранилось последнее письмо жене, написанное 7 августа 1944 года: *"Привет, моя дорогая Валюша, из Польши. Дорогая, я жив и здоров. За меня не беспокойтесь. Правда, не буду скрывать, трудненько сейчас. Вот уже третьи сутки проходят в очень напряженном состоянии. По пять-семь контратак отбиваем в сутки, вот и сейчас, только что, час назад, дрались, как львы, за Родину, за вас, мои дорогие. Фрицы лезут из кожи, пытаются задержать наше продвижение к Висле, но печенка у них тонка. Все равно будем в Варшаве и Берлине. Ну пока, целую, Алексей"*. А на следующий день, 8 августа, Алексей Дмитриевич погиб.

Его однополчанин писал жене о гибели своего фронтового друга: "Шел ожесточенный бой. За грохотом взрывов и шумом боя не было слышно команд командира, тогда он выскочил из машины и стал подавать команды жестами. Здесь же и был ранен осколком снаряда в бедро. Мы перевязали его и повезли на лафете в медсанбат. По дороге он скончался". Похоронен А.Д.Сысоев в братской могиле на Советском воинском кладбище в г. Гарволин Седлецкого воеводства в Польше.



Петр Петрович Сухоленцев, 1915 года рождения, жил со своей семьей - женой и пятилетним сыном в г. Кемерово. Работал электрослесарем на Кемеровской ГРЭС. В первые же дни войны пришел в военкомат с просьбой послать на фронт. Но в тылу нужны были рабочие руки, и призвали его только осенью 1942 года. Ускоренные курсы офицеров-связистов в Новосибирске и - боевое крещение под Москвой.

Тяжкие дни, месяцы, годы ожесточеннейших сражений наших войск с фашистской нечистью... Изгнание врага с нашей земли, освобождение Белоруссии, Украины, затем - Польши. Старший лейтенант, командир телеграфно-кабельной роты 88 отдельного батальона связи 4 стрелковой дивизии Петр Сухоленцев получает благодарность от Верховного Главнокомандующего за отличные боевые действия при прорыве обороны противника на западном берегу Вислы, южнее Варшавы.

Последние месяцы войны унесли немало жизней!.. Орден Отечественной войны II степени за образцовое выполнение заданий командования - этой награды Петр Сухоленцев был удостоен посмертно.

Командир и боевой друг Сухоленцева Виктор Васильевич Быков в письме к родным Петра Петровича рассказывал о последнем дне его жизни: *"Дело было 04.02.1945. Петр Петрович получил боевой приказ и вместе с офицерами и бойцами приступил к его выполнению. Двигаясь по лесистой местности берега реки Одер, Петр Петрович со своей группой наткнулся на засаду противника. Завязался бой, но силы были неравные. Петр Петрович и его бойцы дрались до последнего патрона и дыхания. Вскоре подоспел на помощь я с бойцами, был геройский трехчасовой бой, в результате которого противник был разбит. На поле боя осталось 46 трупов немцев. После боя я всю ночь и день разыскивал Петра Петровича, но нигде найти не мог. Позднее от одного тяжело раненного бойца узнал, что Петр Петрович, тяжело раненный, был схвачен немцами на поле боя. Через день мы взяли деревню, которая находилась недалеко от леса - места боя. На краю деревни в фруктовом саду мы нашли Петра Петровича, у него были четыре огнестрельные раны и две раны кинжальные в грудь. Петра Петровича пытали, издевались над ним - хотели получить секретные сведения. Но Петр Петрович, верный сын своей Родины, не выдал военной тайны и погиб смертью героя. Похоронили мы его в сосновом лесу, на берегу озера, вместе с его боевыми товарищами. Могилу хорошо украсили долголетними цветами и поставили хороший памятник. На похоронах-митинге мы склонили свое боевое Красное знамя. Офицерский и рядовой состав поклялся отомстить за Петра Петровича и его боевых товарищей. Троекратный салют подтвердил нашу клятву.*

Я знаю, что, читая письмо, вы сейчас плачете. Но, дорогие сестра и жена, слезами горю не поможешь. Лучшей памятью геройских дел Петра Петровича будет достойное воспитание его сына Альберта. Мы вам в этом поможем. Вы уже, наверное, получили орден Отечественной войны из райвоенкомата, которым был награжден Петр Петрович. Ежемесячно, пока я буду находиться в части, буду высылать вам посылочки, которые помогут вам немного материально. Не отчаивайтесь, не падайте духом, будьте горды за Петра Петровича".



Седов Николай Алексеевич

*"Многоуважаемые мать и сестра погибшего в боях за Родину **Седова Николая Алексеевича**. Ваш сын и брат был в рядах лучших товарищей, которые все вместе боролись за изгнание немецких захватчиков с нашей земли, за счастливую нашу жизнь.*

14 августа 1942 года подо Ржевом он находился в разведке с боевыми товарищами. В 10-30 недалеко от него разорвался вражеский снаряд, которым он и был убит...

Командование дивизиона выражает Вам глубокое соболезнование и обязуется отомстить за Вашего сына и брата. Политрук..." (подписи нет)

В редакционный совет Книги памяти

...Пишу о своем брате **Сур Иване Степановиче**, не могу без слез вспоминать историю его короткой жизни. Он учился в горном техникуме, расположенном на правом берегу Томи. Когда началась война, в один из летних дней он пришел домой и сказал, что вся их группа идет на фронт добровольцами. Однако через короткое время выяснилось, что брату в призыве отказали: наш дед по отцу числился в списках раскулаченных и высланных. Для брата это было как удар грома. И он все решил по-своему.

Как и каким путем он получил новый паспорт на имя Судакова Ивана Степановича и уехал вместе с группой сначала в Новосибирск, а затем на фронт, мы не знаем. А в 1942 году родители получили похоронку: "Ваш сын **Судаков Иван Степанович**, заместитель политрука, храбро сражался за Родину, был тяжело ранен и скончался от ран". Было это под Смоленском. Точно указать номер похоронки и место захоронения не могу, так как этот документ родители отдали в суд - тогда много лет спустя они стали хлопотать пенсию за погибшего сына. Ведь их фамилия - Сур, а похоронка была на Судакова. В 1975 году маме была назначена пенсия за погибшего Ивана, и она получала ее до своей смерти в 1984 году.

Мы, братья и сестра Ивана Степановича Судакова-Сур, просим внести его имя в Книгу памяти, ведь он сделал для Родины все, что мог, и отдал за нее жизнь. Климец (Сур) Е.С.



Санников Никанор Демидович



Савицкий Анатолий Николаевич

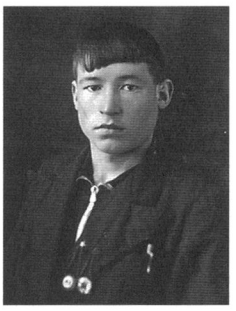

Сартаков Николай Павлович



Самодумов Василий Иванович



Сарычев Александр Евгеньевич

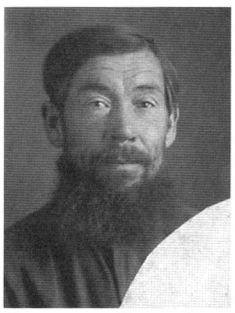

Семенов Сергей Семенович



Селюнин Алексей Павлович

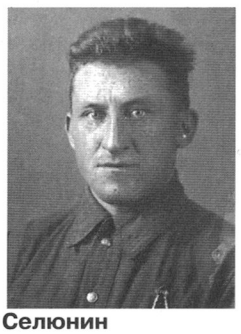

Селюнин Николай Павлович



Селюнин Егор Григорьевич



Ситников Дмитрий Спиридонович (справа)



Сидоренко Василий Матвеевич



Сбитнев Василий Гаврилович



Сериков Игнатий Федорович (слева)

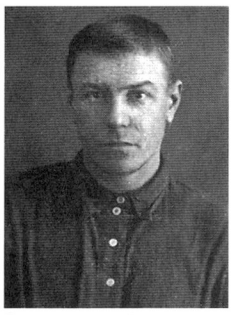

Сергеев Павел Агеевич



Силин Алексей Яковлевич



Слепин Иван Иванович

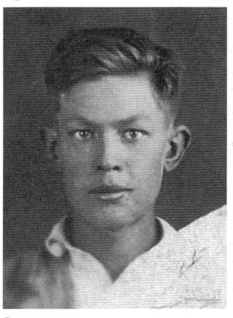

Соколов Геннадий Васильевич

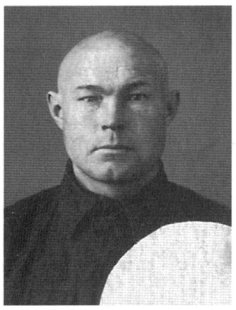

Соловьев Тимофей Александрович



Старжинский Ефим Григорьевич



Сосунов Василий Севастьянович



Степанов Филипп Акимович

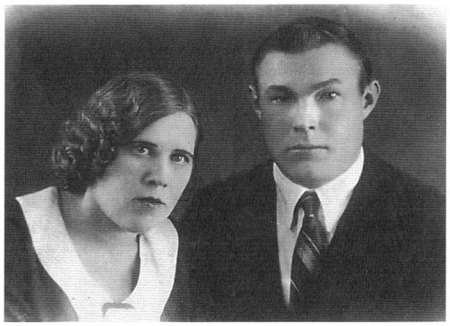

Соловьев Сергей Александрович



Соляник Павел Филиппович с фронтовыми товарищами



Спиридонов Леонид Андреевич



Старчеус Владимир Маркович



Стрелков Алексей Александрович (справа)



Суханова Анна



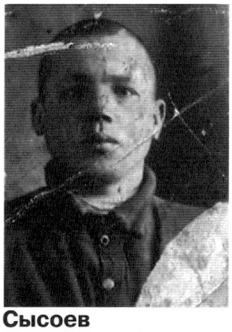

Сысоев Петр Никитович

Суслов Исаак Петрович



Сыромуков Георгий Яковлевич



Суворов Иван Кириллович (слева)

С

Сабанцев Семен Петрович, 1925, Барзасский р-н, Кемеровская обл., призван Кировским РВК г. Кемерово, сержант, умер от ран 26.05.1945, 3142 госпиталь, похоронен Орлинское кладб., с. Орел, Ворошиловский р-н, Молотовская (ныне Пермская) обл. (ЦАМО РФ, ф. 3142, оп. 1, д. 1, л. 56, место хран. ВМА, доп. свед. 3 хран., 5 отд., № в эл. архиве 8269).

Сабаранский Алексей Федорович, пропал без вести 03.1944 (№ в эл. архиве 8270).

Сабелев Дмитрий Яковлевич, 1921, д. Барановка, Кемеровский р-н, Кемеровская обл., погиб 07.04.1944 (архив Березовского ГВК, д. 018, л. 124, № в эл. архиве 8271).

Сабецкий Василий Николаевич, пропал без вести в 1941 (№ в эл. архиве 8272).

Сабиров Гали Г., красноармеец, пропал без вести 03.1942 (архив Рудничного РВК г. Кемерово, д. 98, л. 149, № в эл. архиве 8273).

Сабиров Евгений Евгеньевич, 1924, г. Кемерово, призван в 1943 Кемеровским ГВК, красноармеец, 190 стрелковый полк, 5 стрелковая дивизия, пропал без вести 04 (05).1944 (ЦАМО РФ, оп. 977522, д. 219, л. 550, № в эл. архиве 8274).

Сабиров Тимур Г., пропал без вести 04.1945 (архив Рудничного РВК г. Кемерово, д. 98, л. 149, № в эл. архиве 8275).

Саблин Григорий Гаврилович, 1902, Новосибирская обл., призван Кемеровским ГВК, старший сержант, стрелок, 1049 стрелковый полк, умер от ран 16.11.1944, 1447 медико-санитарный батальон, похоронен г. Грива, ЛатвССР (ЦАМО РФ, оп. 18002, д. 1305, л. 14; дон. 108374 с., 1944, № в эл. архиве 8276).

Саблин Иван Владимирович, 1923, с. Алексеевка, Абдулинский р-н, Чкаловская (ныне Оренбургская) обл., призван Кемеровским ГВК, красноармеец, пропал без вести 05.1943 (ЦАМО РФ, дон. 17871 с., 1947; архив Центрального РВК г. Кемерово, д. 3, т. 1, л. 383, № в эл. архиве 8277).

Саблин Федор Васильевич, 1921, с. Алексеевка, Абдулинский р-н, Чкаловская (ныне Оренбургская) обл., призван Кемеровским ГВК, красноармеец, пропал без вести 05.1942 (ЦАМО РФ, дон. 17871 с., 1947; архив Центрального РВК г. Кемерово, д. 3, т. 1, л. 375, № в эл. архиве 8278).

Саблинский М. В., красноармеец, пропал без вести 05.1942 (архив Рудничного РВК г. Кемерово, д. 98, л. 149, № в эл. архиве 8279).

Саблюков Петр Иванович, 1916, с. Убинское, Убинский р-н, Новосибирская обл., призван Кемеровским ГВК, красноармеец, стрелок, пропал без вести в 1941 (ЦАМО РФ, оп. 18004, д. 694, л. 41, № в эл. архиве 8280).

Савангин Михаил Сергеевич, умер от ран 13.05.1943 (№ в эл. архиве 8281).

Савельев Александр Федорович, 1905, д. Терехино, Топкинский р-н, Кемеровская обл., призван 03.03.1942 Рудничным РВК г. Кемерово, красноармеец, в/ч 753, 1328 стрелковый полк, умер от ран 13.09.1942, похоронен гор. кладб. г. Вольск, Саратовская обл. (информатор: дочь Наприенко П. А., т. а. редколлегии, п. 26, л. 12, № в эл. архиве 8282).

Савельев Анатолий Сергеевич, погиб 10.02.1944 (№ в эл. архиве 8283).

Савельев Андрей Афанасьевич, 1908, д. Кузнецово, Андреевский р-н, Алтайский край, призван в 1941 Центральным РВК г. Кемерово, красноармеец, полевая почта 41099, пропал без вести 05.1944 (ЦАМО РФ, оп. 977523, д. 35, л. 436; оп. 18004, д. 820, л. 195; дон. 2443 с., 1950, № в эл. архиве 8284).

Савельев Андрей Николаевич, Боготольский р-н, Красноярский край, сержант, командир отделения, погиб 02.08.1942, похоронен п. Пушкари, Бельский р-н, Смоленская (ныне Калининская) обл. (ЦАМО РФ, дон. 124467 с., 1945, № в эл. архиве 8285).

Савельев Андрей Павлович, г. Кемерово, призван Кемеровским ГВК, лейтенант, 458 артиллерийский полк, умер от ран 25.03.1944, похоронен кладб. райбольницы с. Черновцы, Черновицкий р-н, Черновицкая обл. (архив Центрального РВК г. Кемерово, д. 3, л. 889а; книга призыва 1941-1943, л. 153, № в эл. архиве 8286).

Савельев Дмитрий Яковлевич, 1921, д. Барановка, Кемеровский р-н, Кемеровская обл., погиб 07.04.1944 (архив Березовского ГВК, д. 018, л. 124, № в эл. архиве 8287).

Савельев Николай Федорович, д. Сухово, Кемеровский р-н, Кемеровская обл., младший сержант, пропал без вести 28.08.1941 (ЦАМО РФ, дон. 243142, 22.06.1955; архив Кемеровского РВК, д. 75, л. 80, № в эл. архиве 8288).

Савенков Илья Леонтьевич, 1903, д. Хмелевка, Кемеровская обл., красноармеец, пропал без вести 27.11.1941 (архив Березовского ГВК, д. 017, лл. 48, 67, № в эл. архиве 8289).

Савенков Павел Петрович, красноармеец, пропал без вести 02.1942 (архив Рудничного РВК г. Кемерово, д. 98, л. 147, № в эл. архиве 8290).

Савенков Сергей Филиппович, 1922, д. Н. Ключевка, Кемеровский р-н, Кемеровская обл., красноармеец, погиб 25.04.1943, д. Остров, М. Архангельский р-н, Курская обл. (архив Кемеровского РВК, д. 1, л. 178, № в эл. архиве 8291).

Савилов Андрей Никитович, 1917 (1912), Боготольский р-н, Красноярский край, сержант, погиб 02.08.1942, д. Пушкари, Бельский р-н, Смоленская (ныне Калининская) обл. (архив Центрального РВК г. Кемерово, д. 3, т. 1, л. 129, № в эл. архиве 8292).

Савин Агафон Иванович, 1897, д. Селищи, Бобруйский р-н, Минская обл., призван в 1942 Центральным РВК г. Кемерово, красноармеец, стрелок, пропал без вести 11.1942 (ЦАМО РФ, оп. 977520, д. 985, л. 243 об., № в эл. архиве 8293).

Савин Алексей Гаврилович, 1905, Бежецкий р-н, Калининская обл., призван Кемеровским ГВК, красноармеец, пропал без вести 06.1942 (ЦАМО РФ, дон. 44877 с., 1946; архив Центрального РВК г. Кемерово, д. 3, т. 1, л. 346, № в эл. архиве 8294).

Савин Андрей Сергеевич, 1918, д. Кануги, Топкинский р-н, Кемеровская обл, призван Кемеровским ГВК, красноармеец, стрелок, пропал без вести 09.1941 (ЦАМО РФ, оп. 977520, д. 646, л. 334; д. 793, л. 34 об., № в эл. архиве 8295).

Савин Иван Иванович, 1904, г. Кронштадт, Ленинградская обл., гвардии красноармеец, пропал без вести 01.03.1943 (архив Кемеровского РВК, д. 1, л. 376, № в эл. архиве 8296).

Савин Николай Васильевич, погиб 09.01.1943 (№ в эл. архиве 8297).

Савин Петр Никитович, 1898, с. Таурак, Алтайский р-н, Алтайский край, красноармеец, стрелок, 933

стрелковый полк, 254 стрелковая дивизия, погиб 24.01.1945, похоронен 200 м д. Цесель, Германия (ЦАМО РФ, оп. 18003, д. 282, л. 160, № в эл. архиве 8298).

Савинов Алексей Васильевич, умер (№ в эл. архиве 8299).

Савинов Анатолий Александрович, 1914, д. Старочервово, Кемеровский р-н, Кемеровская обл., красноармеец, погиб 25.06.1944 (архив Кемеровского РВК, д. 32, л. 144, № в эл. архиве 8300).

Савинов Василий Иванович, 1924, г. Прокопьевск, Кемеровская обл., призван Кировским РВК г. Кемерово, ефрейтор, телефонист, 208 моторизованный полк, умер от ран 01.09.1944, похоронен Заельцовское кладб., г. Новосибирск (ЦАМО РФ, оп. 18002, д. 1023, л. 73, № в эл. архиве 8301).

Савинов Василий Харитонович, 1905, г. Кемерово, призван Кемеровским ГВК, красноармеец, стрелок, 580 стрелковый полк, 188 стрелковая дивизия, погиб 15.03.1943, похоронен д. Язвы, Старорусский р-н, Ленинградская (ныне Новгородская) обл. (ЦАМО РФ, оп. 18001, д. 187, л. 111; дон. 12222 с., № в эл. архиве 8302).

Савицкий Анатолий Николаевич, 1918, работал литейщиком на Заметчинском сахарном заводе, призван в 1938 Заметчинским РВК, красноармеец, 1940-06.1941 служил в г.Медвежьегорске, КФССР, пропал без вести 07.1941 (информатор: двоюродный брат Корницкий Г. В., т. а. редколлегии, п. 29, л. 35, № в эл. архиве 8303).

Савицкий Василий Николаевич, 1917, красноармеец, умер от болезни 22.11.1941, 599 полевой подвижной госпиталь (№ в эл. архиве 8304).

Савицкий Иосиф Федорович, 1906, г. Харьков, призван Кемеровским ГВК, красноармеец, стрелок, 56 гвардейская стрелковая дивизия, умер от ран 10.08.1943, похоронен д. Петуховка, Спас-Деменский р-н, Смоленская обл. (ЦАМО РФ, оп. 18001, д. 625, л. 214 об.; т. а. редколлегии, д. 5, л. 341, № в эл. архиве 8305).

Савич Василий Петрович, 1925, г. Кемерово, призван в 1943 Центральным РВК г. Кемерово, красноармеец, беспартийный, пропал без вести 11.1943 (архив Центрального РВК г. Кемерово, д. 3, т. 1, л. 103; ЦАМО РФ, дон. 51512 с., 1950; оп. 977523, д. 281, л. 389, № в эл. архиве 8306).

Саводяркин Николай Васильевич, 1909, с. Аврали, Сенгилеевский р-н, Куйбышевская обл., призван Кемеровским ГВК, красноармеец, стрелок, пропал без вести 03.1943 (ЦАМО РФ, оп. 977520, д. 952, л. 178, № в эл. архиве 8307).

Савонин Михаил Сергеевич, 1924, ш. "Пионер", Кемеровский р-н, Кемеровская обл., призван Кемеровским ГВК, красноармеец, пулеметчик, 1326 стрелковый полк, 415 стрелковая дивизия, умер от ран 13.05.1943, д. Чернышино, Белевский р-н, Тульская обл. (ЦАМО РФ, дон. 25151, с., 1943; оп. 18001, д. 206, л. 150, № в эл. архиве 8308).

Савостев Игнатий Иванович, 1909, Енисейский р-н, Красноярский край, призван Кемеровским ГВК, красноармеец, стрелок, 33 стрелковая дивизия, погиб 26.06.1944, похоронен д. Новый Путь, Пушкино-Горский р-н, Калининская обл. (ЦАМО РФ, оп. 18002, д. 539, л. 24; дон. 43152 с., 1944; архив Центрального РВК г. Кемерово, д. 3, л. 287, № в эл. архиве 8309).

Савостин Илья Кузьмич, 1903, г. Кемерово, призван Кемеровским ГВК, красноармеец, стрелок, 193 Днепропетровская стрелковая дивизия, погиб 16.10.1944, похоронен зап. окр. д. Моры, Варшавская губерния (ЦАМО РФ, оп. 18002, д. 1213, л. 203; архив Рудничного РВК г. Кемерово, д. 198, л. 144, № в эл. архиве 8310).

Савоськин Николай Петрович, 1920, с. Васильчуки, Ключевский р-н, Алтайский край, призван Центральным РВК г. Кемерово, красноармеец, пропал без вести 09.1941 (ЦАМО РФ, оп. 977525, д. 98, л. 432, № в эл. архиве 8311).

Савоськин Петр Ефимович, 1924, г. Кемерово, призван Кемеровским ГВК, красноармеец, стрелок, 386 стрелковый полк, 178 стрелковая дивизия, погиб 18.08.1943, похоронен 300 м зап. совхоза "Новоникольский", Ярцевский р-н, Смоленская обл. (ЦАМО РФ, оп. 18001, д. 919, л. 154 об., № в эл. архиве 8312).

Савчак Петр Иванович, 1918, п. Боготольский, Чулымский р-н, Новосибирская обл., призван в 1940 Центральным РВК г. Кемерово, красноармеец, командир партизанского отряда, погиб 25.05.1943 (ЦАМО РФ, оп. 977521, д. 439, л. 109; д. 571, л. 208 об., № в эл. архиве 8313).

Савченко Андрей Степанович, 1913, г. Кемерово, призван Кемеровским ГВК, красноармеец, стрелок, 17 стрелковый полк, 32 стрелковая дивизия, погиб 12.03.1942, похоронен д. Рыльково, Московская обл. (ЦАМО РФ, оп. 818883 с., д. 431, л. 37, № в эл. архиве 8314).

Сагалдинов Александр Сулейманович (информатор: Сагалдинов Р.С., № в эл. архиве 8315).

Сагдеев Анвар Хусаинович, 1914, г. Петропавловск, Северо-Казахстанская обл., призван в 1942 Кемеровским ГВК, красноармеец, 782 артиллерийский полк, 258 стрелковая дивизия, пропал без вести 09.10.1942, с. Самофаловка, Сталинградская (ныне Волгоградская) обл. (ЦАМО РФ, оп. 977521, д. 567, л. 280 об.; оп. 818883 с., д. 1929, л. 66, № в эл. архиве 8316).

Садвакасов Хаджи-Мурат, 1920, г. Петропавловск, Северо-Казахстанская обл., призван Кемеровским ГВК, гвардии сержант, командир отделения, 140 гвардейский стрелковый полк, 47 гвардейская стрелковая дивизия, погиб 17.07.1943, похоронен выс. 119.6, правый берег р. Северный Донец, Кременский р-н, Ворошиловградская обл. (ЦАМО РФ, оп. 18001, д. 601, л. 141, № в эл. архиве 8317).

Садов Александр Иванович, 1924, г. Чулым, Чулымский р-н, Новосибирская обл., призван в 1942 Кемеровским ГВК, красноармеец, пропал без вести 11.1943 (ЦАМО РФ, оп. 977522, д. 586, л. 67, № в эл. архиве 8318).

Садов Виталий Степанович, пропал без вести 09.01.1944 (№ в эл. архиве 8319).

Садов Георгий Александрович, 1916, г. Кемерово, призван Кемеровским ГВК, красноармеец, стрелок, 682 стрелковый полк, 202 стрелковая дивизия, погиб 14.11 (12).1943, похоронен с. Ивница, Андрушевский р-н, Житомирская обл. (ЦАМО РФ, оп. 18001, д. 1187, л. 46; архив Центрального РВК г. Кемерово, д. 3, т. 1, л. 221, № в эл. архиве 8320).

Садовников Григорий Ефимович, 1902, г. Кемерово, призван Кемеровским ГВК, старший сержант, командир отделения, 55 гвардейский стрелковый полк, 20 гвардейская стрелковая дивизия, погиб 22.09.1942, д. Черкасово, Зубцовский р-н, Калининская обл. (ЦАМО РФ, оп. 818883 с., д. 305, л. 41; дон. 27697 с., 1942, № в эл. архиве 8321).

Садокрышин Василий Иванович, 1915, г. Кемерово, призван Кемеровским ГВК, старший сержант, командир отделения, 436 отдельная

разведывательная рота, умер от ран 22.02.1944, 740 хирургический полевой подвижной госпиталь, похоронен кладб. совхоза "Чайка", Новгородский р-н, Ленинградская (ныне Новгородская) обл. (ЦАМО РФ, оп. 18002, д. 358, л. 65 об.; дон. 14166 с., 1944, № в эл. архиве 8322).

Садомцев Василий Иванович, 1918, г. Саратов, призван Кемеровским ГВК, сержант, полевая почта 37712-4, пропал без вести в 1942 (ЦАМО РФ, оп. 18004, д. 1956, л. 171, № в эл. архиве 8323).

Садыков Емельян, 1912, г. Уфа, БашкАССР, призван Кемеровским ГВК, красноармеец, стрелок, пропал без вести 06 (07).1943 (ЦАМО РФ, оп. 18004, д. 523, л. 146 об.; архив Центрального райсо г. Кемерово, п. д. 2737; архив Кировского РВК г. Кемерово, д. 203, л. 305, № в эл. архиве 8326).

Садыков Зайдулла Рахимович, 1922, г. Анжеро-Судженск, Кемеровская обл., младший сержант, пропал без вести 05.1945 (ЦАМО РФ, дон. 757, 1948, № в эл. архиве 8328).

Сажгин Василий Васильевич, погиб 22.12.1944 (№ в эл. архиве 8330).

Сажин Дмитрий Аристархович (№ в эл. архиве 8331).

Сажин Иван Алексеевич, 1904, д. Тычкино, Венгеровский р-н, Новосибирская обл., призван Кемеровским ГВК, красноармеец, стрелок, пропал без вести 08 (05).1942 (ЦАМО РФ, оп. 977520, д. 453, л. 94; оп. 18004, д. 771, л. 100; архив Рудничного РВК г. Кемерово, д. 98, л. 147, № в эл. архиве 8332).

Сажин Петр Елистратович, 1913, с. Дедюево, Топкинский р-н, Кемеровская обл., призван 25.06.1940 Кемеровским ГВК, красноармеец, стрелок, пропал без вести 09.1941 (ЦАМО РФ, оп. 977520, д. 667, л. 2; дон. 61059 с., 1947, № в эл. архиве 8333).

Сажнев Дмитрий Елистратович, 1909, с. Дедюево, Топкинский р-н, Кемеровская обл., призван Кемеровским ГВК, красноармеец, стрелок, пропал без вести 11.1941 (ЦАМО РФ, оп. 977520, д. 667, л. 7; дон. 61059 с., 1947, № в эл. архиве 8334).

Сазонов Алексей Иванович, погиб 08.10.1942 (№ в эл. архиве 8335).

Сазонов Виктор Егорович (информатор: Якунин В.Г., № в эл. архиве 8336).

Сазонов Иван Иванович (информатор: Якунин В.Г., № в эл. архиве 8337).

Сазонов Иван Михайлович, 1906, ст. Чад, Люсинский с/с, Озерский (ныне Октябрьский) р-н, Молотовская (ныне Пермская) обл., призван в 1942 Кемеровским ГВК, красноармеец, стрелок, пропал без вести 03 (06).1942 (ЦАМО РФ, оп. 977522, д. 69, л. 137, № в эл. архиве 8338).

Сазонов Илларион Данилович, красноармеец, пропал без вести 10.1942 (архив Рудничного РВК г. Кемерово, д. 98, л. 147, № в эл. архиве 8339).

Сазонов Николай Дмитриевич, 1923, с. Цыпино, Топкинский р-н, Кемеровская обл., призван Кемеровским ГВК, лейтенант, командир взвода автоматчиков, 60 танковая бригада, погиб 21.01.1943, похоронен 0.5 км сев. д. Левошкино, Полавский р-н, Ленинградская обл. (ЦАМО РФ, оп. 18001, д. 861, л. 10, № в эл. архиве 8340).

Сазонов Николай Егорович (информатор: Якунин В.Г., № в эл. архиве 8341).

Сазонов Николай Иванович, 1922, Курагинский р-н, Красноярский край, призван Кемеровским ГВК, красноармеец, стрелок, 681 стрелковый полк, 133 Смоленская стрелковая дивизия, погиб 05.01.1944, похоронен д. Лукашевка, Бобровицкий р-н, Черниговская обл. (ЦАМО РФ, оп. 18002, д. 274, л. 257, № в эл. архиве 8342).

Сазонов Самцил Семенович, 1909, г. Кемерово, старший лейтенант, командир роты пулеметчиков, 210 мотострелковый полк, погиб 20.11.1941, 1 км юго-вост. д. Трофановка, Верейский (ныне Рузский) р-н, Московская обл. (ЦАМО РФ, оп. 11458, д. 26, л. 308 об.; оп. 818884 с., д. 61, л. 262, № в эл. архиве 8343).

Сазонов Яков Демидович, 1905, д. Скородунька, Мариинский р-н, Кемеровская обл., призван Кемеровским ГВК, сержант, пропал без вести 08.1942 (ЦАМО РФ, дон. 47677 с., 1947; дон. 1379 с., 26.07.1947; архив Кемеровского РВК, д. 19, л. 67, № в эл. архиве 8344).

Саитов Алексей Филиппович, 1907, с. Березовка, Вятская губ., призван Кемеровским ГВК, красноармеец, пропал без вести 08.1942 (ЦАМО РФ, дон. 81896 с., 1946, № в эл. архиве 8345).

Саитов Карп Сысоевич, красноармеец, пропал без вести 12.1941 (архив Рудничного РВК г. Кемерово, д. 98, л. 150, № в эл. архиве 8346).

Саитов Трофим Николаевич, 1910, г. Кемерово, призван Кемеровским ГВК, красноармеец, пулеметчик, 43 стрелковый полк, 106 стрелковая дивизия, погиб 26.05.1943, похоронен с. Чернь, Дмитриевский р-н, Курская обл. (ЦАМО РФ, дон. 21408 с., 1943, № в эл. архиве 8347).

Сайганов Алексей Степанович, 1919, с. Вознесенка, Родинский р-н, Алтайский край, призван в 1940 Кемеровским ГВК, красноармеец, стрелок, пропал без вести 09.1942 (ЦАМО РФ, оп. 977520, д. 3384, л. 264; дон. 46194 с., 1947; архив Центрального РВК г. Кемерово, д. 3, т. 1, л. 366, № в эл. архиве 8348).

Сайгутов Александр Арсентьевич, 1909, д. Старая Толба, Челно-Вершинский р-н, Куйбышевская обл., красноармеец, пропал без вести 01.1942 (ЦАМО РФ, дон. 580843, 18.04.1947; архив Кемеровского РВК, д. 19, л. 3, № в эл. архиве 8349).

Сайдашов Шайхутдин, 1913, г. Томск, призван 31.06.1941 Кемеровским ГВК, красноармеец, стрелок, пропал без вести 10.1941 (ЦАМО РФ, дон. 46100 с., 1947; оп. 977520, д. 3371, л. 370; архив Центрального РВК г. Кемерово, д. 2, т. 1, л. 367; книга призыва 1941-1943, л. 132, № 190, № в эл. архиве 8350).

Сайкин Илларион Ильич, 1923, Навозинский с/с, Кудымкарский р-н, Молотовская (ныне Пермская) обл., красноармеец, пропал без вести 03.1942 (архив Березовского ГВК, д. 91, л. 6, № в эл. архиве 8351).

Сайко Платон Исакович, 1914, Любанский р-н, Минская обл., призван Кировским РВК г. Кемерово, красноармеец, стрелок, пропал без вести 11.1941 (ЦАМО РФ, оп. 977520, д. 816, л. 34; д. 245, л. 165, № в эл. архиве 8352).

Сакара Михаил Зиновьевич, 1898, Балтский р-н, Одесская обл., призван Кемеровским ГВК, гвардии красноармеец, стрелок, 146 гвардейский стрелковый полк, 48 гвардейская Криворожская стрелковая дивизия, умер от ран 28.07.1944, 54 отдельный медсанбат, похоронен в лесу, 1 км сев.-вост. д. Ветошки, Кобринский р-н, Брестская обл. (ЦАМО РФ, оп. 18002, д. 665, л. 26 об., № в эл. архиве 8353).

Сакунов Михаил Леонидович, 1921, г. Кемерово, старший сержант, погиб 18.12.1943, с. Новгородка, Кировоградская обл. (архив Центрального РВК г. Кемерово, д. 3, т. 1, л.

166, № в эл. архиве 8354).

Саладков Александр Семенович, пропал без вести 01.1942 (№ в эл. архиве 8355).

Салай Федор Михайлович, 1903, г. Орша, Могилевская обл., призван Кемеровским ГВК, красноармеец, стрелок, пропал без вести 12 (04).1942 (ЦАМО РФ, оп. 977520, д. 667, л. 3; дон. 61059 с., 1947, № в эл. архиве 8356).

Саламенников Влас Фомич, 1904, призван в 1941 Центральным РВК г. Кемерово, красноармеец, стрелок, умер от ран 12.02.1943 (ЦАМО РФ, оп. 977521, д. 468, л. 193, № в эл. архиве 8357).

Салдин Владимир Климентьевич (информатор: Кокшарова Е.И., № в эл. архиве 8358).

Салимов Набий Багаудинович, 1917, с. Теплая Речка, Ижморский р-н, Кемеровская обл., призван в 1942 Кировским РВК г. Кемерово, красноармеец, стрелок, пропал без вести 07.1942 (ЦАМО РФ, оп. 977520, д. 998, л. 83, № в эл. архиве 8359).

Салитрикин Петр Ильич, 1910, г. Новокузнецк, Кемеровская обл., призван Кировским РВК г. Кемерово, красноармеец, стрелок, 107 танковая бригада, пропал без вести 06.07.1943, с. Поныри, Курская обл. (ЦАМО РФ, оп. 18001, д. 924, л. 132, № в эл. архиве 8360).

Салихов Петр Андреевич, 1896, г. Кемерово, призван Кемеровским ГВК, красноармеец, командир отделения, отдельный учебный батальон, 246 стрелковая дивизия, 29 армия, погиб 20.08.1942, д. Батино, Ржевский р-н, Калининская обл. (ЦАМО РФ, оп. 878883 с., д. 259, л. 97, № в эл. архиве 8361).

Салихов Хасан, 1898, Чкаловская (ныне Оренбургская) обл., красноармеец, стрелок, 159 гвардейский стрелковый полк, 53 гвардейская Тартусская стрелковая дивизия, погиб 24.02.1945, похоронен брат.мог., 50 м юго-вост. х. Уступи, Приекульская волость, ЛатвССР (ЦАМО РФ, оп. 18003, д. 465, л. 223; т. а. редколлегии, п. 18, л. 36, № в эл. архиве 8362).

Салмин Владимир Иванович, красноармеец (архив Рудничного РВК г. Кемерово, д. 98, л. 147, № в эл. архиве 8363).

Салтанов Александр Алексеевич, 1907, г. Кемерово, призван Кемеровским ГВК, красноармеец, стрелок, пропал без вести 05.09.1941 (ЦАМО РФ, оп. 818884 с., д. 51, л. 218, № в эл. архиве 8364).

Салтанов Иван Александрович, 1914, с. Елантово, Шереметьевский р-н, ТАССР, призван 17.10.1941 Центральным РВК г. Кемерово, красноармеец, пропал без вести 05.1942 (ЦАМО РФ, дон. 10730 с., 1951; оп. 977524, д. 35, л. 73; архив Центрального РВК г. Кемерово, д. 3, т. 1, л. 109; книга призыва 1941-1943, л. 144, № 554, № в эл. архиве 8365).

Салтыков Василий Петрович (информатор: Якунин В.Г., № в эл. архиве 8366).

Салтыков Георгий Дмитриевич, 1899, Кемеровский р-н, Кемеровская обл., призван Кемеровским ГВК, красноармеец, орудийный номер, 294 стрелковый дивизион, погиб 16.09.1942, похоронен в лесу, р-н д. Синявино, Ленинградская обл. (ЦАМО РФ, оп. 818883, д. 373, л. 14 об., № в эл. архиве 8367).

Салтыков Дмитрий Николаевич, 1925, д. Салтыки, Кемеровский р-н, Кемеровская обл., призван Кемеровским ГВК, красноармеец, стрелок, пропал без вести 02.1944 (ЦАМО РФ, дон. 17852 с., 1947; оп. 977520, д. 3312, л. 178; архив Центрального РВК г. Кемерово, д. 3, т. 1, л. 358, № в эл. архиве 8368).

Салтыков Егор Петрович (информатор: Михайлова Т.И., № в эл. архиве 8369).

Салтыков Никифор Васильевич (информатор: Якунин В.Г., № в эл. архиве 8370).

Салтыков Николай Иванович, 1902, с. Салтыки, Кемеровский р-н, Кемеровская обл., красноармеец, стрелок, умер в немецком плену 07.02.1942 (ЦАМО РФ, дон. 45996 с., 1947; 17852 с., 1947; оп. 977520, д. 3312, л. 182; архив Центрального РВК г. Кемерово, д. 3, т. 1, л. 360, № в эл. архиве 8371).

Салтыков Николай Иннокентьевич, Новосибирская обл., погиб 21.06.1943, с. Шали, Шалинский р-н, Чечено-Ингушская АССР (архив Центрального РВК г. Кемерово, д. 3, т. 1, л. 183; архив Центрального райсо г. Кемерово, п. д. 13, № в эл. архиве 8372).

Салтыков Федор Ермолаевич, 1905, д. Салтыки, Кемеровский р-н, Кемеровская обл., призван 19.02.1942 Кемеровским ГВК, красноармеец, стрелок, п/п 332, в/ч 5965, пропал без вести 06.1943 (ЦАМО РФ, дон. 17873 с., 1947; оп. 977520, д. 3332, л. 363; архив Центрального РВК г. Кемерово, д. 3, т. 1, л. 384; книга призыва 1941-1943, л. 150, № 759, № в эл. архиве 8373).

Сальников Абакум Костинеевич, 1911, с. Мартино, Очарский р-н, Молотовская (ныне Пермская) обл., стрелок, пропал без вести 03.1942 (ЦАМО РФ, дон. 4170506, 05.05.1947; архив Кемеровского РВК, д. 1, л. 200, № в эл. архиве 8374).

Сальников Георгий Дмитриевич, 1908, д. Кусекеево, Бирский р-н, БашкАССР, красноармеец, пропал без вести 01.1943 (ЦАМО РФ, дон. 100191, 17.12.1957; архив Кемеровского РВК, д. 75, л. 79, № в эл. архиве 8375).

Сальников Евдоким Петрович, 1914, колхоз "Сознание", Черемичкинский с/с, Топкинский р-н, Кемеровская обл., призван в 1941 Кемеровским ГВК, сержант, командир отделения, 2 отдельный батальон, 45 отдельная бригада, пропал без вести 11.1942 (ЦАМО РФ, оп. 977520, д. 3217, л. 334; дон. 17442 с., 1947; архив Центрального РВК г. Кемерово, д. 3, т. 1, л. 363, № в эл. архиве 8376).

Сальников Климентий Иванович, 1903, красноармеец, пропал без вести 06.1943 (ЦАМО РФ, дон. 60304/51, 06.08.1957; архив Кемеровского РВК, д. 75, л. 80, № в эл. архиве 8377).

Сальников Михаил Константинович, 1924, г. Кемерово, призван Кемеровским ГВК, лейтенант, командир роты, 859 стрелковый полк, умер от ран 08.03.1945, похоронен мог. 6, гарнизонное кладб., г. Херенпротша (Хернпрошт), Германия (ЦАМО РФ, ф. 477, оп. 1, д. 3, л. 50, место хран. ВМА, доп. свед. 5 отд., 23 хран., д. 4, № в эл. архиве 8378).

Сальников Николай Ильич, 1923, д. Новомихайлово, Приишимский р-н, Северо-Казахстанская обл., красноармеец, пропал без вести 10.1942 (ЦАМО РФ, дон. 55-58, 23.01.1958; архив Кемеровского РВК, д. 20, л. 105, № в эл. архиве 8379).

Сальников Сергей Григорьевич, 1922, п. Солнечный, Кемеровский р-н, Кемеровская обл., красноармеец, погиб в 1939 в боях с финнами (архив Кемеровского РВК, д. 20, л. 105, № в эл. архиве 8380).

Сальников Яков Петрович, 1918, д. Черемичкино, Топкинский р-н, Кемеровская обл., призван Кемеровским ГВК, красноармеец, пропал без вести 11.1941 (ЦАМО РФ, дон. 69949 с., 1952, № в эл. архиве 8381).

Сальцов Василий Ильич, 1923, красноармеец (№ в эл. архиве 8382).

Сальцов Владимир Петрович,

умер от ран 08.04.1944 (№ в эл. архиве 8383).

Сальцов Николай Петрович, погиб 10.12.1942 (№ в эл. архиве 8384).

Самайкин Филипп Федорович, г. Кемерово, красноармеец, стрелок, 334 стрелковый полк, полевая почта 28665, погиб 28.06.1944, похоронен кладб. 2, 3 км вост. ст. Оболь, Сиротинский р-н, Витебская обл., БССР (архив Центрального РВК г. Кемерово, д. 3, л. 281, № в эл. архиве 8385).

Самакин Иван Иванович, погиб 21.09.1943 (№ в эл. архиве 8386).

Самаркин Семен Карпович, 1900, призван в 1941, Малоярославское направление, погиб в 1941 (1942) (информатор: дочь Разаренова Е.С. т. а. редколлегии, п. 11, л. 23; п. 23, л. 31, № в эл. архиве 8387).

Самлайскин Павел Филиппович, д. Шарово, Чкаловский р-н, ЧАССР, гвардии ефрейтор, полевая почта 92953, погиб 25.07.1944, д. Болтани, Лудзенский р-н, ЛатвССР (архив Центрального РВК г. Кемерово, д. 3, т. 1, л. 293, № в эл. архиве 8388).

Самодумов Василий Иванович, 08.05.1925, п. Канабишко, Канабищенский с/с, Каркысацкий (ныне Тогучинский) р-н, Новосибирская обл., призван Кемеровским ГВК, погиб 23.02.1945, похоронен д. Ланг, Гох Шипоблян, Польша (информатор: Самодумова Ж.А., т. а. редколлегии, п. 26, л. 1; п. 17, л. 66, № в эл. архиве 8389).

Самойлов Александр Иванович, красноармеец, пропал без вести 10.1943 (архив Рудничного РВК г. Кемерово, д. 98, л. 148, № в эл. архиве 8390).

Самойлов Николай Георгиевич, гвардии красноармеец, 319 гвардейский минометный полк (архив Рудничного РВК г. Кемерово, д. 98, л. 144, № в эл. архиве 8391).

Самойлов Николай Никитович, 1919, д. Маручак, Кемеровский р-н, Кемеровская обл., красноармеец, пропал без вести 22.07.1942 (архив Кемеровского РВК, д. 3, л. 3, № в эл. архиве 8392).

Самойлов Петр Федорович (информатор: Белова Л. П., № в эл. архиве 8393).

Самойлов Семен Ефимович, красноармеец (архив Рудничного РВК г. Кемерово, д. 68, л. 146, № в эл. архиве 8394).

Самородкина Анна Александровна, 1922, д. Барановка, Кемеровский р-н, Кемеровская обл., красноармеец, погибла 17.12.1943 (архив Березовского ГВК, д. 18, л. 9, № в эл. архиве 8395).

Саморядов Дмитрий Семенович, 1901, г. Кемерово, призван Кемеровским ГВК, красноармеец, стрелок, 1283 стрелковый полк, 60 стрелковая дивизия, погиб 25.03.1943, похоронен пос. Васелек, Комаричский р-н, Орловская обл. (ЦАМО РФ, оп. 18001, д. 94, л. 113; дон. 19070 с., 1944, № в эл. архиве 8396).

Саморядов Семен Терентьевич, 1923, призван Кемеровским ГВК, красноармеец, 303 стрелковая дивизия, пропал без вести 12.1942 (ЦАМО РФ, дон. 46515 с., 1945; архив Центрального РВК г. Кемерово, д. 3, т. 1, л. 167; информатор: Саморядова А.Д., № в эл. архиве 8397).

Самохвалов Афанасий Иванович, 1909, г. Кемерово, призван 14.11.1941 Кемеровским ГВК, младший сержант, командир отделения, 125 гвардейский стрелковый полк, умер от ран 06.08.1944, 516 медсанбат, похоронен 300 м юго-вост. д. Озолс-Сала, Даугавпилсский р-н, ЛатвССР (ЦАМО РФ, ф. 516, оп. 1, д. 4, л. 8, место хран. ВМА, доп. свед. 47 хран.; оп. 18002, д. 773, л. 15; дон. 59204 с., 1944, № в эл. архиве 8398).

Самохин Иван Федорович, Воронежская обл., гвардии ефрейтор, 11 отдельная рота связи, полевая почта 56248, погиб 06.01.1944, похоронен 3 км сев.-вост. д. Александровка, Мозырский р-н, Полтавская обл. (ЦАМО РФ, дон. 90698 н/с., 1944; архив Центрального РВК г. Кемерово, д. 3, т. 1, л. 197; архив Кемеровского ОВК, д. 87, т. 3, л. 307, № в эл. архиве 8399).

Самохин Семен Егорович, 1922, с. Зарубино, Топкинский р-н, Кемеровская обл., призван Кемеровским ГВК, сержант, воздушный стрелок-радист, 325 отдельная разведывательная авиационная эскадрилья, пропал без вести 01.12.1942 (ЦАМО РФ, дон. 20335 с., 1943; 16340 с.; оп. 977520, д. 90, л. 133, № в эл. архиве 8400).

Самошин Василий Иванович, красноармеец, минер, 9 гвардейская механизированная бригада, 20.08.1943 (ЦАМО РФ, дон. 39684 с., 1943, № в эл. архиве 8401).

Самошин Иван Федорович, 1905, призван 09.1941 Кемеровским ГВК, техник-лейтенант, погиб 22.04.1945 (информатор: Ласточкина Н.И., т. а. редколлегии, п. 13, л. 69, № в эл. архиве 8402).

Самсонов Егор Гаврилович, 1914, д. Хмелевка, Кемеровская обл., сержант, пропал без вести 12.12.1944 (архив Березовского ГВК, д. 017, лл. 48, 67, № в эл. архиве 8403).

Самсонов Иван Гаврилович, 1902, д. Хмелевка, Кемеровская обл., красноармеец, пропал без вести 03.1942 (архив Березовского ГВК, д. 020, л. 103, № в эл. архиве 8404).

Самсонов Иван Михайлович, 1918, п. Жерновский, Баевский р-н, Алтайский край, призван 13.02.1942 Кемеровским ГВК, красноармеец, орудийный номер, беспартийный, пропал без вести 03.1942 (архив Баевского РВК, т. а. редколлегии, п. 19, л. 12; ЦАМО РФ, оп. 977522, д. 57, л. 384, № в эл. архиве 8405).

Самсонов Петр Васильевич, 1920, д. Белгородка, Новосибирская обл., призван в 1941 Кемеровским ГВК, красноармеец, 700 стрелковый полк, беспартийный, умер в немецком плену 29.08.1942 (ЦАМО РФ, дон. 14806 с., 1947, № в эл. архиве 8406).

Самсонов С. А., 1916, г. Кемерово, призван Кемеровским ГВК, сержант, командир отделения, 1248 стрелковый полк, 376 стрелковая дивизия, погиб 20.01.1942 (ЦАМО РФ, оп. 818883 с., д. 1316, л. 10, № в эл. архиве 8407).

Самуленков Егор Васильевич, 1924, Морозовский р-н, Ростовская обл., призван Кемеровским ГВК, младший лейтенант, командир пулеметного взвода, погиб 10.03.1945, Германия (ЦАМО РФ, оп. 11458, д. 828, л. 283, № в эл. архиве 8408).

Самусев Василий Андреевич, 1919, д. Владимировка, Тисульский р-н, Кемеровская обл., призван Кемеровским ГВК, лейтенант, командир роты, 325 стрелковая дивизия, погиб 11.07.1944, похоронен 800 м зап. д. Плашково, Станиславский р-н, Витебская обл., БССР (ЦАМО РФ, оп. 11458, д. 359, л. 64, № в эл. архиве 8409).

Самусенко Леонид Дмитриевич, 1920, г. Кемерово, призван Кемеровским ГВК, красноармеец, телефонист, 651 истребительный противотанковый артиллерийский полк, 5 истребительная противотанковая артиллерийская бригада, погиб 30.07.1941, похоронен р-н г. Нововолынск, Волынская обл. (ЦАМО РФ, оп. 818883 с., д. 607, л. 116; оп. 818884, д. 19, л. 262, № в эл. архиве 8410).

Санаев Иван Григорьевич, д. Новоподиково, Кемеровский р-н, Кемеровская обл., красноармеец, погиб

09.11.1941 (архив Березовского ГВК, д. 017, л. 103, № в эл. архиве 8411).

Санаров Никита Евдокимович, 1916, д. Кабаново, ст. Шемонаиха, Семипалатинская обл., призван Кемеровским ГВК, красноармеец, пулеметчик, 13 стрелковый полк, 2 стрелковая дивизия, погиб 03.09.1943, д. Кузино, Чудовский р-н, Ленинградская обл. (ЦАМО РФ, дон. 38812 с., 1943, № в эл. архиве 8412).

Сандлер Михаил Абрамович, погиб 14.10.1944 (№ в эл. архиве 8413).

Санин Леонид Мартынович, 1923, призван Рудничным РВК г. Кемерово, сержант, командир отделения, 71 гвардейская стрелковая дивизия, погиб 05.09.1943, похоронен 600 м сев.-вост. д. Сергеевка, Краснокутский р-н, Харьковская обл. (ЦАМО РФ, оп. 18001, д. 741, л. 178 об., № в эл. архиве 8414).

Санин Михаил Степанович, красноармеец (архив Рудничного РВК г. Кемерово, д. 98, л. 147, № в эл. архиве 8415).

Санкин Николай Григорьевич, 1904, с. Ивлево, Богородицкий р-н, Тульская обл., призван Кемеровским ГВК, красноармеец, пропал без вести 11.1942 (ЦАМО РФ, дон. 49775 с., 1949; архив Центрального РВК г. Кемерово, д. 3, т. 1, л. 97, № в эл. архиве 8416).

Санников Михаил Олимпиевич, 1915, пропал без вести 08.12.1942 (архив Кемеровского ОВК, д. 75, л. 79, № в эл. архиве 8417).

Санников Никанор Демидович, 1896, призван 08.1941(12.1942) Кемеровским ГВК, красноармеец, 19 гвардейская стрелковая дивизия, полевая почта 43935 "П", Карельский фронт, умер от ран 17.04.1945, 23 отдельный медсанбат, похоронен мог. 7, кладб. 131, д. Карнитен, Вост. Пруссия (информатор: дочь Васильева Е.Н., т. а. редколлегии, п. 27, л. 54, № в эл. архиве 8418).

Сантов Алексей Филиппович, пропал без вести 10.1942 (№ в эл. архиве 8419).

Сапаршав Евгений Яковлевич (№ в эл. архиве 8420).

Сапегин Василий Васильевич, 1904, Кемеровская обл., русский, призван 15.09.1941 Кемеровским ГВК, старший сержант, войсковая часть 3931, член ВКП(б), погиб 22.12.1941, Калининская обл. (ЦАМО РФ, дон. 45249 с., 1946; архив Центрального РВК г. Кемерово, д. 3, т. 1, л. 347; книга призыва 1941-1943, лл. 144, 590; архив Рудничного РВК г. Кемерово, д. 98, л. 146; информатор: вдова Сапегина Х.А., т. а. редколлегии, п. 6, л. 22, № в эл. архиве 8421).

Сапегин Михаил Кузьмич, 1915, Васильевский с/с, Половинский р-н, Уральская (ныне Курганская) обл., призван 25.06.1940 Кемеровским ГВК, красноармеец, пропал без вести 02.1942 (ЦАМО РФ, оп. 977521, д. 761, л. 63 об., № в эл. архиве 8422).

Сапелкин Николай Андреевич, 1923, с. Любимово, Андреевский р-н, Алтайский край, призван Кемеровским ГВК, красноармеец, стрелок, 132 отдельный лыжный батальон, 3 отдельная лыжная бригада, 27 стрелковая дивизия, 26 армия, умер от ран 10.05.1942, 63 медсанбат, похоронен КФССР (ЦАМО РФ, оп. 818883 с., д. 110, л. 34; дон. 9189 с., 1942; архив Центрального РВК г. Кемерово, д. 3, т. 1, л. 204, № в эл. архиве 8423).

Саперов Владимир Степанович, 1912, д. Леботер, Чаинский р-н, Нарымский окр., призван в 1941 Кемеровским ГВК, красноармеец, полевая почта 43, 1 инженерная рота, пропал без вести 02.1943 (ЦАМО РФ, оп. 977523, д. 49, л. 2; оп. 977520, д. 646, л. 334, № в эл. архиве 8424).

Саперов Дмитрий Степанович, 1913, г. Кемерово, призван в г. Кемерово, гвардии старший лейтенант, командир роты, умер от ран 16.02.1943, 1430 эвакуационный госпиталь, похоронен гор. кладб., г. Кувшиново, Калининская обл. (ЦАМО РФ, ф. 1430, оп. 1, д. 3, л. 42, место хран. ВМА, доп. свед. 1 отд., 10 хран., д. 1, л. 24, № в эл. архиве 8425).

Сапкин Николай Григорьевич, 1904, красноармеец (№ в эл. архиве 8426).

Саплин Славута Тимофеевич, 1924, г. Запорожье, призван Кемеровским ГВК, старшина, командир орудия, 269 танковый батальон, 23 танковая бригада, погиб 18.02.1945, похоронен 20 м от шоссе, 1.5 км сев. д. Либянов, Германия (ЦАМО РФ, дон. 42854 с., 1945; архив Центрального РВК г. Кемерово, д. 3, т. 1, л. 146, № в эл. архиве 8427).

Сапожков Алексей Тарасович, 03.1921, д. Воскресенка, Кемеровский р-н, Кемеровская обл., призван 12.1941(01.1942), красноармеец, 1453 стрелковый полк, войсковая часть 7248, пропал без вести 09.1944 (ЦАМО РФ, дон. 4170306, 05.06.1947; архив Кемеровского РВК, д. 1, л. 72; информатор: сестра Сапожкова М.Т., т. а. редколлегии, п. 13, л. 46, № в эл. архиве 8428).

Сапожник Лазарь Аронович, 1907, д. Шкураты, Житомирская обл., красноармеец, пропал без вести 18.08.1941 (ЦАМО РФ, дон. ДГ-11736, 15.09.1944; архив Кемеровского РВК, д. 75, л. 129; архив Центрального РВК г. Кемерово, д. 3, т. 1, л. 125, № в эл. архиве 8429).

Сапурин Алексей Семенович, 1914, красноармеец, 303 стрелковая дивизия, пропал без вести 03.1943 (ЦАМО РФ, дон. 145116 с., 1945; архив Центрального РВК г. Кемерово, д. 3, т. 1, л. 312, № в эл. архиве 8430).

Сапурин Иван Григорьевич, г. Кемерово, призван Рудничным РВК г. Кемерово, командир взвода, 14 гвардейский стрелковый полк, 6 гвардейская стрелковая дивизия, умер от ран 11.10.1943, похоронен г. Москва (ЦАМО РФ, дон. 291 н/с., 1944; информатор: Борисов В.П., т. а. редколлегии, п. 29, № в эл. архиве 8431).

Сараев Ахметдула, 1924, г. Кемерово, призван Кемеровским ГВК, красноармеец, связной, 674 стрелковый полк, 150 стрелковая дивизия, погиб 08.12.1942, похоронен д. Огибалово, Смоленская обл. (ЦАМО РФ, оп. 18001, д. 1185, л. 174, № в эл. архиве 8432).

Сараев Григорий Васильевич, сержант, погиб 12.1941 (архив Рудничного РВК г. Кемерово, д. 98, л. 148, № в эл. архиве 8433).

Сараев Иван Павлович, сержант, пропал без вести 09.1943 (архив Рудничного РВК г. Кемерово, д. 98, л. 148, № в эл. архиве 8434).

Сараев Михаил Григорьевич, 11.1919, г. Кемерово, работал на азотно-туковом заводе (п/о "Химпром"), призван 20.01.1940 Центральным РВК г. Кемерово, 151 отдельный батальон войск НКВД по охране важных предприятий промышленности (г. Ленинград), направлен на фронт в сторону г. Кингисепп, пропал без вести 10.1941 (информатор: сестра Кирьянова Е.Г., т. а. редколлегии, п. 28, л. 25, № в эл. архиве 8435).

Сараев Петр Васильевич, 1922, г. Кемерово, призван в 1941 Кемеровским ГВК, красноармеец, стрелок, 548 стрелковый полк, 116 стрелковая дивизия, погиб 07.12.1942, похоронен верховье балки Грачевая, Дубовский р-н, Сталинградская (ныне Волгоградская) обл. (ЦАМО РФ, дон. 35866 с., 1943; оп. 818883 с., д. 988, л. 19; архив Центрального РВК г. Кемерово, д. 3, т. 1, л. 231; информа-

тор: сестра Сараева Л. В., т. а. редколлегии, п. 25, л. 69, № в эл. архиве 8436).

Сарапулов Алексей Николаевич, 1914, БашкАССР, призван Кемеровским ГВК, красноармеец, минометчик, 450 стрелковый полк, 265 стрелковая дивизия, погиб 12.09.1942, похоронен р-н д. Тортолово, Ленинградская обл. (ЦАМО РФ, оп. 818883 с., д. 471, л. 101, № в эл. архиве 8437).

Сарапулов Леонид Антонович, 1918, с. Кромотино, Нестеровский с/с, Карасукский р-н, Алтайский край, призван 02.10.1939 Кемеровским ГВК, сержант, писарь, полевая почта 135, почтовый ящик 31323, пропал без вести 11.1942 (ЦАМО РФ, дон. 61059 с., 1977; оп. 977520, д. 667, л. 7, № в эл. архиве 8438).

Сарафанников Андрей Маркович, 1918, Топкинский р-н, Кемеровская обл., призван Кемеровским ГВК, красноармеец, стрелок, 365 моторазведывательная рота, погиб 05.06.1942, г. Воронеж (ЦАМО РФ, оп. 818883 с., д. 1824, л. 27 об., № в эл. архиве 8439).

Сарвилов Иван Алексеевич (№ в эл. архиве 8440).

Сарвозян Рафик Арапетович, 1919, г. Тбилиси, призван Кемеровским ГВК, санинструктор, погиб 07.12.1943, похоронен д. Савеная, Калининский р-н, Сталинградская (ныне Волгоградская) обл. (ЦАМО РФ, дон. 4971 с., 1943, № в эл. архиве 8441).

Саргин Иван Федорович, погиб (№ в эл. архиве 8442).

Саржин Спиридон Константинович, 1899, пгт Спасск, Кемеровская обл., красноармеец, повозочный, 546 стрелковый полк, 191 Краснознаменная стрелковая дивизия, пропал без вести 06.09.1942, р-н д. Синявино, Мгинский р-н, Ленинградская обл. (ЦАМО РФ, оп. 818883 с., д. 336, л. 194 об., № в эл. архиве 8443).

Сарин Леонтий Александрович, 1909, с. Талань, Тогучинский р-н, Новосибирская обл., призван 20.09.1941 Кемеровским ГВК, красноармеец, печатник, полевая почта 37330 "Х", беспартийный, пропал без вести 04.1944 (ЦАМО РФ, дон. 83295 с., 1947; оп. 977520, д. 978, л. 252, № в эл. архиве 8444).

Сарин Федор Степанович, 1918, г. Гурьевск, Кемеровская обл., призван Кемеровским ГВК, старший сержант, помощник комвзвода, пропал без вести 09.1942 (ЦАМО РФ, оп. 18004, д. 637, л. 39, № в эл. архиве 8445).

Сариченко Агей Ефремович, 1907, красноармеец, умер в немецком плену 16.05.1945 (ЦАМО РФ, дон. 157169 с., 1945, № в эл. архиве 8446).

Сармин Иван Андреевич, 1921, Алтайский край, погиб в 1942 (информатор: Золотарева Е.И., № в эл. архиве 8447).

Сартаков Василий Афанасьевич, 1910, д. Мунгат, Крапивинский р-н, Кемеровская обл., погиб (информатор: рабочая группа Книги памяти г.Новосибирска, т. а. редколлегии, п. 23, л. 52, № в эл. архиве 8448).

Сартаков Николай Павлович, 05.12.1924, с. Токчеево, Барабинский р-н, Новосибирская обл., призван Кировским РВК г. Кемерово, младший сержант, умер от ран 14.01.1944, похоронен брат. мог., 1 км вост. с. Копти, Витебская обл., БССР (информатор: сестра Жаркова К.П., т. а. редколлегии, п. 23, л. 33; п. 29, л. 59, № в эл. архиве 8449).

Сарыгин Владимир Игнатьевич, 1925, г. Кемерово, призван Кемеровским ГВК, красноармеец, орудийный номер, 1213 истребительный противотанковый артиллерийский полк, 3 отдельная истребительная противотанковая артиллерийская бригада, погиб 23.11.1944, 30 км в зап. направл. от г. Ужгород, похоронен д. Поростово, 12 км сев.-зап. г. Ужгород., Закарпатская обл. (ЦАМО РФ, оп. 18002, д. 1366, л. 158; дон. 109694 с., 1944; дон. 4316, 1955; архив Центрального РВК г. Кемерово, д. 3, т. 1, л. 184, № в эл. архиве 8450).

Сарыгин Иван Федорович, 1916, Свердловская обл., русский, призван Кемеровским ГВК, младший сержант, заместитель командира отделения, снайпер, 150 стрелковая дивизия, погиб 10.12.1942, похоронен д. Влазнево, Бельский р-н, Смоленская (ныне Калининская) обл. (ЦАМО РФ, дон. 5424 с., 1943; архив Центрального РВК г. Кемерово, д. 3, т. 1, лл. 128, 229; архив Кировского РВК г. Кемерово, д. 9, л. 55, № в эл. архиве 8451).

Сарыгин Павел Петрович, 1908, Барабинский р-н, Новосибирская обл., капитан, начальник штаба, 133 легкий артиллерийский полк, 32 стрелковая дивизия, пропал без вести 22.10.1941, с. Вяземское, г. Можайск, Московская обл. (ЦАМО РФ, оп. 818883 с., д. 430, л. 154; т. а. редколлегии Новосибирской Книги памяти, № в эл. архиве 8452).

Сарычев Александр Евгеньевич, 06.07.1925, г. Кемерово, призван в 1943 Кемеровским ГВК, гвардии младший лейтенант, 9575 гвардейская Бахмачская стрелковая дивизия, погиб 14.04.1945 (информатор: сестра Сарычева Т. Е., № в эл. архиве 8453).

Сарычев Василий Петрович, 1925, русский, младший лейтенант, полевая почта 19739, погиб 18.03.1944, похоронен с. Гробовое, Радеховский р-н, Львовская обл. (архив Кировского РВК г. Кемерово, д. 177, л. 311, № в эл. архиве 8454).

Сатановский Антон Самойлович, гвардии сержант, погиб (архив Центрального РВК г. Кемерово, д. 3, т. 1, л. 117, № в эл. архиве 8455).

Сатановский Леонид Григорьевич, 1912, г. Кемерово, призван Кемеровским ГВК, гвардии красноармеец, стрелок, 66 гвардейская стрелковая дивизия, п/п 44746, погиб 12.07.1943, похоронен с. Ольховатка, Ивнянский р-н, Курская (ныне Белгородская) обл. (ЦАМО РФ, оп. 18001, д. 285, л. 186; архив Центрального РВК г. Кемерово, д. 3, т. 1, л. 230; архив Кемеровского ОВК, д. 87, т. 5, л. 792, № в эл. архиве 8456).

Сатонкин Василий Иванович, 1909, с. М. Сурково, Тогучинский р-н, Новосибирская обл., призван Кемеровским ГВК, старший сержант, командир отделения, пропал без вести 02.1945 (ЦАМО РФ, оп. 977520, д. 667, л. 4, № в эл. архиве 8457).

Сатычев Григорий Ульянович, погиб 19.03.1942 (№ в эл. архиве 8458).

Сауков Григорий Евстафьевич, 1908, г. Кемерово, призван Кемеровским ГВК, красноармеец, стрелок, 286 гвардейский стрелковый полк, погиб 11.09.1943, похоронен с. Черемушное, Полтавская обл. (ЦАМО РФ, оп. 81001, д. 932, л. 70, № в эл. архиве 8459).

Сауков Григорий Михайлович, 1923, погиб 02.01.1944 под Витебском (информатор: сестра Тудз А.М., т. а. редколлегии, п. 23, л. 27, № в эл. архиве 8460).

Саулич Аркадий Гаврилович, 1918, д. Матясы, Глубокский р-н, Витебская обл., БССР, призван в 1943 Кемеровским ГВК, красноармеец, стрелок, пропал без вести 12.1943 (ЦАМО РФ, оп. 977522, д. 154, л. 74, № в эл. архиве 8461).

Саусканов Кирилл Григорьевич, 1899, красноармеец, стрелок, в/ч 34057, умер от ран 20.09.1944, похо-

ронен г. Кросно, Польша (ЦАМО РФ, дон. 90894 с., 1944, № в эл. архиве 8462).

Сафиулин Насибула, 1923, д. Тукай, Зырянский р-н, Томская обл., призван Кемеровским ГВК, гвардии красноармеец, орудийный номер, оперативная группа гвардейской минометной части, 4 Украинский фронт, погиб 12.01 (12).1944, похоронен юго-вост. окр. с. Большая Белозерка, Больше-Белозерский р-н, Запорожская обл. (ЦАМО РФ, оп. 18002, д. 170, л. 255; дон. 14560 с., 1944; архив Центрального РВК г. Кемерово, д. 3, т. 1, л. 215, № в эл. архиве 8463).

Сафонов Александр Николаевич, 1913, Троицкий р-н, Алтайский край, призван в 1941 Центральным РВК г. Кемерово, красноармеец, пропал без вести 12.1941 (ЦАМО РФ, оп. 977522, д. 2, л. 476, № в эл. архиве 8464).

Сафонов Леонид Сергеевич, 1922, г. Кемерово, призван Кемеровским ГВК, лейтенант, командир взвода, 178 разведывательная рота, 166 стрелковая дивизия, погиб 18.01.1943, похоронен южный отрог балки Сухая Мечетка, Городищенский р-н, Сталинградская (ныне Волгоградская) обл. (ЦАМО РФ, оп. 18001, д. 140, л. 42 об.; дон. 4233 с., 1943, № в эл. архиве 8465).

Сафонов Николай Гаврилович, 1913, Тюменцевский р-н, Алтайский край, призван в 1942 Кемеровским ГВК, красноармеец, стрелок, пропал без вести 02.1943 (ЦАМО РФ, оп. 977522, д. 406, л. 4 об.; архив Рудничного РВК г. Кемерово, д. 98, л. 149, № в эл. архиве 8466).

Сафонов Петр Гаврилович, 1915, д. Березовка, Крапивинский р-н, Кемеровская обл., призван в 1940 Кемеровским ГВК, младший сержант, командир отделения, почтовый ящик 55/72, пропал без вести 06.08.1941 (ЦАМО РФ, оп. 977520, д. 3317, л. 287; дон. 17539 с., 1947; архив Центрального РВК г. Кемерово, д. 3, т. 1, л. 376, № в эл. архиве 8467).

Сафонов Спиридон Павлович, 1898, с. Н. Деревня, Романовский с/с, Кемеровский р-н, Кемеровская обл., призван Печорским РВК, сержант, командир отделения, 144 стрелковый полк, 28 Невельская стрелковая дивизия, умер от ран 17.12.1943, похоронен д. Сухобоки, Пустошкинский р-н, Калининская обл. (ЦАМО РФ, оп. 18002, д. 321, л. 205, № в эл. архиве 8468).

Сафронов Андрей Иванович, 1907, ТАССР, красноармеец, пропал без вести 09.1942 (архив Центрального РВК г. Кемерово, д. 3, т. 1, л. 324, № в эл. архиве 8469).

Сафронов Василий Яковлевич, 1928, г. Кемерово, призван Кемеровским ГВК, старший сержант, командир отделения, 105 стрелковый полк, 85 стрелковая дивизия, погиб 26.02.1945, похоронен у шоссе, м. Спиргус, ЛатвССР (ЦАМО РФ, оп. 18003, д. 497, л. 127; дон. 37908 с., 1944, № в эл. архиве 8470).

Сафронов Дмитрий Васильевич, 1912, г. Кемерово, призван Кемеровским ГВК, красноармеец, связист, 183 армейский запасной стрелковый полк, отдельный зенитно-артиллерийский дивизион, умер от ран 21.05.1943, похоронен Преображенское кладб. г. Москва (ЦАМО РФ, оп. 18001, д. 296, л. 144; дон. 26462 с., 1943, № в эл. архиве 8471).

Сафронов Николай Иванович, 1925, д. Князевка, Рузаевский р-н, Акмолинская обл., КазССР, призван Кемеровским ГВК, сержант, пропал без вести 11.1943 (ЦАМО РФ, дон. 38829 с., 1946; архив Центрального РВК г. Кемерово, д. 3, т. 1, л. 334, № в эл. архиве 8472).

Сафронов Николай Петрович, 1924, Орехово-Зуево, Московская обл., призван Кемеровским ГВК, красноармеец, помощник наводчика, 180 стрелковая дивизия, погиб 24.03.1945, д. Морат, Венгрия (ЦАМО РФ, дон. 61864 с., 1945, № в эл. архиве 8473).

Сафронов Петр Васильевич, умер от ран 06.01.1943 (№ в эл. архиве 8474).

Сафронов Петр Яковлевич, 1904, призван в 1941 Кемеровским ГВК, отправлен на фронт из г.Омска, погиб, р-н г. Ленинграда (информатор: Уборская А.С., т. а. редколлегии, п. 11, л. 52, № в эл. архиве 8475).

Сафронов Сергей Александрович, 1915, призван 10.04.1942 Кемеровским ГВК, лейтенант, младший политрук, умер от болезни 01.06.1942 (информатор: вдова Сафронова Н.А., т. а. редколлегии, п. 11, л. 58; п. 6, л. 17, № в эл. архиве 8476).

Сафронов Федор Иванович, 1916, д. Озерки, Тальменский р-н, Алтайский край, старший сержант, погиб 04.02.1945, с. Тарьян, 45 км от г. Будапешт, Венгрия (архив Центрального РВК г. Кемерово, д. 3, т. 1, лл. 112, 134, 155; информатор: вдова Кривозубова А. Ф., т. а. редколлегии, п. 11, л. 1, № в эл. архиве 8477).

Сахабутдинов С. Н., красноармеец, пропал без вести 04.1945 (архив Рудничного РВК г. Кемерово, д. 98, л. 149, № в эл. архиве 8478).

Сащенко Михаил Петрович, погиб 13.01.1943 (№ в эл. архиве 8479).

Сбеглов Василий Антипович, 1913, п. Промышленновский, Промышленновский р-н, Кемеровская обл., призван в 1941 Кемеровским ГВК, красноармеец, пропал без вести 04.1942 (ЦАМО РФ, дон. 775 с., 1956, № в эл. архиве 8480).

Сбитнев Василий Гаврилович, 1909, с. Захарово, Рубцовский р-н, Алтайский край, призван Кемеровским ГВК, красноармеец, стрелок, 3 отдельный стрелковый батальон, 742 стрелковый полк, 164 стрелковая дивизия, 128 отдельная стрелковая бригада, погиб 24.06.1944, д. Александрово, Бешенковичский р-н, Витебская обл., БССР (архив Центрального РВК г. Кемерово, д. 3, т. 1, л. 155; информатор: дочь Паюсова В.В., т. а. редколлегии п. 27, л. 71; ЦАМО РФ, оп. 18001, д. 814, л. 13; оп. 18002, д. 196, л. 165, № в эл. архиве 8481).

Сбоев Александр Иванович, г. Кемерово, призван Кемеровским ГВК, лейтенант, командир взвода, 56 гвардейский стрелковый полк, 19 гвардейская стрелковая дивизия, погиб 07.04.1942, похоронен д. Гузи, Новгородский р-н, Ленинградская (ныне Новгородская) обл. (ЦАМО РФ, оп. 818883 с., д. 1092, л. 27, № в эл. архиве 8482).

Сбоев Дмитрий Иванович, 1898, г. Томск, призван в 1942 Кемеровским ГВК, красноармеец, пропал без вести 11.1943 (ЦАМО РФ, дон. 51/27, 1982, т. 14, № в эл. архиве 8483).

Свалов Александр Иванович (информатор: Свалов Ю.В., № в эл. архиве 8484).

Свалов Василий Леонтьевич (информатор: Свалов Ю.В., № в эл. архиве 8485).

Свалов Михаил Никифорович (информатор: Свалов Ю.В., № в эл. архиве 8486).

Свалов Павел Осипович, пропал без вести 12.1944 (архив Рудничного РВК г. Кемерово, д. 98, л. 150, № в эл. архиве 8487).

Сварцов Алексей Никифорович, 1925, Сергиевский р-н, Самарская обл., призван Кемеровским ГВК, красноармеец, стрелок, 181 стрелковая дивизия, погиб 02.05.1945, похоронен кладб. м. Оппернау, г. Брес-

лау (ныне г. Вроцлав), Польша (ЦАМО РФ, оп. 18003, д. 727, л. 139, № в эл. архиве 8488).

Сверков Михаил Николаевич, 1921, г. Кемерово, призван Кемеровским ГВК, красноармеец, стрелок, 90 стрелковая дивизия, 55 армия, погиб 05.12.1941, зап. ст. Саперная, похоронен гражд. кладб. д. Усть-Ижора, Ленинградская обл. (ныне в черте г. Ленинграда) (ЦАМО РФ, оп. 818883 с., д. 214, л. 47; дон. 1385 с., 1941, № в эл. архиве 8489).

Сверкунов Михаил Михайлович, 1925, г. Кемерово, призван Кемеровским ГВК, красноармеец, автоматчик, 516 стрелковый полк, 107 стрелковая дивизия, погиб 18.01.1944, похоронен сев.-вост. д. Медведевка, Комсомольский р-н, Винницкая обл. (ЦАМО РФ, оп. 18002, д. 115, л. 68 об.; д. 215, л. 8 об., № в эл. архиве 8490).

Сверлов Всеволод Сергеевич, 1907, призван Кемеровским ГВК, капитан, сапер (информатор: Шабалин В.В., т. а. редколлегии, п. 24, л. 104, № в эл. архиве 8491).

Сверяев Алексей Архипович, 1906, Кемеровский р-н, Кемеровская обл., призван Кемеровским ГВК, красноармеец, стрелок, 72 морская стрелковая бригада, 4 армия, пропал без вести 24.04.1942 (ЦАМО РФ, оп. 818883 с., д. 93, л. 21, № в эл. архиве 8492).

Свечкин Иван Степанович (т. а. редколлегии, п. 12, л. 87, № в эл. архиве 8493).

Свечников Алексей Григорьевич, 1925, г. Кемерово, призван Кемеровским ГВК, гвардии младший сержант, командир отделения, 62 гвардейский стрелковый полк, 22 гвардейская стрелковая дивизия, погиб 01.02.1944, похоронен с. Бычки, Новосокольнический р-н, Калининская (ныне Псковская) обл. (ЦАМО РФ, оп. 18002, д. 180, л. 307 об.; дон. 14137 с., 1944, № в эл. архиве 8494).

Свечников Иван Васильевич, 1897, с. Копковка, Каменский р-н, Пензенская обл., призван в 1942 Кемеровским ГВК, красноармеец, стрелок, 435 стрелковый полк, беспартийный, умер в немецком плену 30.04.1943 (ЦАМО РФ, дон. 17871 с., 1952; архив Центрального РВК г. Кемерово, д. 3, т. 1, л. 377, № в эл. архиве 8495).

Свешников Николай В., пропал без вести 09.1942 (№ в эл. архиве 8496).

Свешников Павел Васильевич (№ в эл. архиве 8497).

Свин Андрей Сергеевич, 1917 (1918), д. Кануги, Топкинский р-н, Кемеровская обл., призван Кемеровским ГВК, красноармеец, стрелок, пропал без вести 09.1941 (ЦАМО РФ, оп. 977520, д. 646, л. 334; оп. 977520, д. 793, л. 34 об., № в эл. архиве 8498).

Свинин Филипп Егорович, 16.08.1897, д. Кульми, Куженерский р-н, МарАССР, призван 14.01.1942, пулеметчик, 20 гвардейская стрелковая дивизия, умер от ран 02.08.1942, похоронен д. Митино, Погорельский р-н, Калининская обл. (информатор: сын Свинин А.Ф., т. а. редколлегии, п. 17, л. 48, № в эл. архиве 8499).

Свинников Павел Васильевич, 1905, с. Солоново, Петропавловский р-н, Северо-Казахстанская обл., призван 23.09.1941, красноармеец, 21 запасной стрелковый полк, пропал без вести 06.04.1942 (ЦАМО РФ, дон. 543 с., 1960; архив Центрального РВК г. Кемерово, д. 4, л. 129; книга призыва 1941-1943, л. 138, № 355, № в эл. архиве 8500).

Свинчук Александр Петрович, 1924, с. Украинка, Мамонтовский р-н, Алтайский край, призван Кемеровским ГВК, красноармеец, стрелок, пропал без вести 02.1943 (ЦАМО РФ, оп. 977520, д. 442, л. 411, № в эл. архиве 8501).

Свиржев Ирмил Иванович, призван в Кемеровской обл., младший сержант, 29586 войсковая часть, погиб 15.07.1943, с. Сафоновка, Ивнянский р-н, Белгородская обл. (архив Кемеровского ОВК, д. 87, т. 5, л. 792, № в эл. архиве 8502).

Свириденко Николай Максимович, 1908, г. Кемерово, призван Кемеровским ГВК, красноармеец, стрелок, 698 саперный батальон, 318 Львовский стрелковый полк, 241 Винницкая стрелковая дивизия, погиб 18.11.1944, похоронен д. Крайна Быстра, Чехословакия (ЦАМО РФ, оп. 18003, д. 15, л. 131 об.; дон. 1440 с., 1445, № в эл. архиве 8503).

Свиридов Алексей Дмитриевич, 1910, д. Песочная, Мещовский р-н, Смоленская обл., санинструктор, 3 механизированный корпус, Белорусский фронт, пропал без вести 26.09.1941 (ЦАМО РФ, дон. 5972 с., 1942; архив Центрального РВК г. Кемерово, д. 3, т. 1, лл. 139, 150, № в эл. архиве 8504).

Свиридов Михаил Александрович, 1915, п. Алексеевка, Буденновский р-н, Донецкая обл., старший лейтенант, командир взвода, 9 гвардейская танковая бригада, 1 гвардейский механизированный корпус, пропал без вести 06.09.1943 (ЦАМО РФ, дон. 47420 с., 1943, № в эл. архиве 8505).

Свиридов Павел Иванович, 1923, г. Кемерово, призван в 1941 Заводским РВК г. Кемерово, красноармеец, пропал без вести 05.1943 (ЦАМО РФ, оп. 977521, д. 56, л. 43, № в эл. архиве 8506).

Свирков Михаил Николаевич, 1921, г. Кемерово, красноармеец, погиб 05.12.1941 (архив Центрального РВК г. Кемерово, д. 3, т. 1, л. 342, № в эл. архиве 8507).

Свитич Александр Степанович, 1925, с. Мошково, Новосибирская обл., призван в 1943 Центральным РВК г.Кемерово, красноармеец, пропал без вести 04.1944 (№ в эл. архиве 8508).

Свищев Николай Дмитриевич, 1923, г. Кемерово, призван Кемеровским ГВК, красноармеец, 1267 стрелковый полк, умер от ран 03.02.1944, 468 отдельный медсанбат, похоронен д. Милюши, Шимский р-н, Ленинградская (ныне Новгородская) обл. (ЦАМО РФ, оп. 18002, д. 266, л. 121 об., № в эл. архиве 8509).

Сдвижков Василий Павлович, умер от ран 13.01.1944 (№ в эл. архиве 8510).

Севагин Емельян Иванович, 1897, Барачатский с/с, Крапивинский р-н, Кемеровская обл., красноармеец, 372 стрелковая дивизия, пропал без вести 25.06.1942 (ЦАМО РФ, дон. 10200 с., 1943; 26546 с., 1947, № в эл. архиве 8511).

Северин Владимир Федорович, 1923, г. Кемерово, призван Кемеровским ГВК, старший лейтенант, командир минометного взвода, 275 стрелковый полк, погиб 18.10.1943, похоронен д. Плешково, Городокский р-н, Витебская обл., БССР (ЦАМО РФ, оп. 564517 с., д. 92, л. 149, № в эл. архиве 8512).

Северинов Иван Петрович, 1908, г. Кемерово, призван Кемеровским ГВК, красноармеец, стрелок, 217 стрелковый полк, 104 стрелковая дивизия, пропал без вести 09.09.1941 (ЦАМО РФ, оп. 818883 с., д. 52, л. 31, № в эл. архиве 8513).

Севостьянов Николай Кондратьевич, г. Кемерово, призван Кемеровским ГВК, красноармеец, стрелок, 225 стрелковый полк, 78 стрелковая дивизия, погиб 05.07.1943, похоронен разъезд Разумное, Курская обл. (ЦАМО РФ, оп. 18001, д. 285, л. 98;

дон. 26466 с., 1943; архив Центрального РВК г. Кемерово, д. 3, т. 1, л. 169, № в эл. архиве 8514).

Сегаль Моисей Аронович, погиб 30.12.1942 (№ в эл. архиве 8515).

Седайкин Петр Степанович, 1914, г. Кемерово, красноармеец, умер от болезни 19.12.1942, п. Жарковский, Смоленская обл. (архив Центрального РВК г. Кемерово, д. 3, т. 1, л. 339, № в эл. архиве 8516).

Седаков Иван Васильевич, 1919, с. Ломачевка, Ижморский р-н, Кемеровская обл., призван Кемеровским ГВК, лейтенант, комсорг полка, 1122 стрелковый полк, 334 стрелковая дивизия, погиб 10.01.1944, д. Соловьево, похоронен зап.д. Красный Двор, Суражский р-н, Витебская обл., БССР (ЦАМО РФ, оп. 11458, д. 282, л. 207, № в эл. архиве 8517).

Седельников Василий Максимович, 1914, д. Боровая, Тогучинский р-н, Новосибирская обл., призван 06.01.1942 Кемеровским ГВК, красноармеец, стрелок, беспартийный, пропал без вести 03.1942 (ЦАМО РФ, дон. 65108 с., 1947; оп. 977520, д. 813, л. 283, № в эл. архиве 8518).

Седельникова Нина Алексеевна, 847 стрелковый полк, погибла 07.1942, р-н г. Воронеж (информатор: однополчанка Татаурова А.Л., т. а. редколлегии, п. 19, л. 26, № в эл. архиве 8519).

Синов Ахмет, 1912, сержант, 315 стрелковый полк, умер от ран 13.02.1943, 1515 эвакуационный госпиталь, 49 местный эвакуационный пункт (ЦАМО РФ, дон. карт. ВММ, 1955, № в эл. архиве 8520).

Седов Николай Алексеевич, 1919, д. Валентиновка, Сергиевский р-н, Куйбышевская обл., призван в 1940 Кемеровским ГВК, в 1942 учился в школе младших лейтенантов г.Бирск, младший лейтенант, командир взвода управления, 929 артиллерийский полк, 369 стрелковая дивизия, погиб 14.08.1942, похоронен брат. мог. "Курган", 2 км сев. г. Ржев, Калининская обл. (ЦАМО РФ, оп. 818883 с., д. 1219, л. 31 об.; архив Кемеровского РВК, д. 21, л. 98; информатор: сестра Меркулова А.А., т. а. редколлегии, п. 7, л. 1, № в эл. архиве 8521).

Седымов Александр Григорьевич, 1922, с. Ишим, Зырянский р-н, Новосибирская (ныне Томская) обл., младший сержант, помощник командира отделения, погиб 10.02.1942 (архив Центрального РВК г. Кемерово, д. 3, т. 1, л. 138, № в эл. архиве 8522).

Седых Михаил Федорович, 1904, д. Смолино, Кемеровский р-н, Кемеровская обл., призван в 1942 Кемеровским ГВК, красноармеец, стрелок, пропал без вести 09.1942 (ЦАМО РФ, дон. 46194 с., 1947; оп. 977520, д. 3384, л. 276; архив Центрального РВК г. Кемерово, д. 3, т. 1, л. 369; оп. 977520, д. 3384, л. 276, № в эл. архиве 8523).

Седышев Анатолий Иванович (№ в эл. архиве 8524).

Селеверстов Иван Данилович, 1919, с. Терехино, Соломинский с/с, Топкинский р-н, Кемеровская обл., красноармеец, пропал без вести 09.1942 (архив Кемеровского РВК, д. 75, л. 80, № в эл. архиве 8525).

Селедков Александр Семенович, старшина сверхсрочной службы, пропал без вести 01.1942 (архив Центрального РВК г. Кемерово, д. 3, т. 1, л. 90, № в эл. архиве 8526).

Селедков Петр Меркурьевич, 1925, г. Кемерово, призван Кемеровским ГВК, гвардии красноармеец, разведчик, 97 гвардейский стрелковый полк, 31 гвардейская стрелковая дивизия, погиб 10.07.1944, похоронен окр. д. Дембеняк, Вилейская обл. (ЦАМО РФ, оп. 18002, д. 588, л. 217; дон. 52178 с., 1944; архив Центрального РВК г. Кемерово, д. 3, л. 286, № в эл. архиве 8527).

Селезнев Александр Васильевич, 1910, Архангельский р-н, БашкАССР, призван Кемеровским ГВК, сержант, командир орудия, погиб 07.1943 (архив Рудничного РВК г. Кемерово, д. 98, л. 148, ЦАМО РФ, оп. 977520, д. 334, л. 200, № в эл. архиве 8528).

Селезнев Ефим Карпович, 1905, с. Захотское, Демидовский р-н, Смоленская обл., красноармеец, пропал без вести 11.1942 (архив Кемеровского РВК, д. 2, л. 43, № в эл. архиве 8529).

Селезнев Петр Николаевич, 1904, г. Татарск, Новосибирская обл., призван в 1941 Кемеровским ГВК, красноармеец, стрелок, пропал без вести 01.1944 (ЦАМО РФ, оп. 977521, д. 604, л. 252; архив Рудничного РВК г. Кемерово, д. 98, л. 149, № в эл. архиве 8530).

Селемихин Антон Матвеевич, 1912, Мариинский р-н, Кемеровская обл., призван Кемеровским ГВК, красноармеец, стрелок, пропал без вести 12.1941 (ЦАМО РФ, оп. 977520, д. 793, л. 34 об., № в эл. архиве 8531).

Селиванов Иван Александрович, г. Кемерово, сержант, умер от ран 15.08.1943 (ЦАМО РФ, оп. 18003, д. 824, л. 26, № в эл. архиве 8532).

Селиванов Иван Нилович, 1912, д. Ивановка, Крапивинский р-н, Кемеровская обл., сержант, сапер, 250 отдельный саперный батальон, умер от ран 15.08.1943, похоронен д. Черкасское-Лозовое, Дергачевский р-н, Харьковская обл. (ЦАМО РФ, дон. 6212 с., 1945; архив Центрального РВК г. Кемерово, д. 3, т.1, лл. 152, 251, № в эл. архиве 8533).

Селиверстов Андрей Давыдович, 1905, г. Кемерово, призван Центральным РВК г. Кемерово, красноармеец, стрелок, пропал без вести 02.1942 (ЦАМО РФ, оп. 977520, д. 768, л. 234, № в эл. архиве 8534).

Селиверстов Илья Владимирович, 1906, Сорокинский р-н, Омская (ныне Тюменская) обл., призван Кемеровским ГВК, красноармеец, стрелок, 193 Днепропетровская стрелковая дивизия, погиб 28.01.1945, похоронен юго-вост. окр. м. Шензе (ЦАМО РФ, оп. 18003, д. 175, л. 88, № в эл. архиве 8535).

Селин Алексей Георгиевич, г. Кемерово, гвардии красноармеец, вычислитель, 52 гвардейский артиллерийский полк, 18 гвардейская стрелковая дивизия, полевая почта 15305, умер от ран 20.12.1943, похоронен в лесу, 60 м справа от большака, 7 км вост. д. Казенные Лешки, Пустошкинский р-н, Калининская обл. (архив Центрального РВК г. Кемерово, д. 3, т. 1, л. 188, № в эл. архиве 8536).

Селин Алексей Яковлевич, умер от ран 23.03.1945 (№ в эл. архиве 8537).

Селинов Иван Семенович, 1898, Новосибирская обл., красноармеец, погиб 13.03.1942, Коровин Ручей, Ленинградская обл. (архив Центрального РВК г. Кемерово, д. 3, т. 1, л. 340, № в эл. архиве 8538).

Селунев Василий Никанорович, Кемеровская обл., красноармеец, погиб 07.06.1943 (информатор: рабочая группа Книги памяти г. Новосибирска, т. а. редколлегии, п. 23, л. 51, № в эл. архиве 8539).

Сельцов Николай Петрович, 1901, д. Сухоселино, Мосальский р-н, Смоленская обл., призван Кемеровским ГВК, красноармеец, 22 гвардейская стрелковая дивизия, войсковая часть 8008, погиб 10.12.1942 (ЦАМО РФ, дон. 52145 с., 1943; архив Центрального РВК г. Кемерово, д. 3, т. 1, л. 220; книга призыва 1941-

1943, л. 158, № 999, № в эл. архиве 8540).

Сельченко Михаил Васильевич, красноармеец, 106 гаубичная артиллерийская бригада (архив Рудничного РВК г. Кемерово, д. 98, л. 145, № в эл. архиве 8541).

Селюнин Алексей Павлович, 1925, д. Шураково, Соловецкий с/с, Вохомский р-н, Вологодская обл., призван в 1943 Кемеровским ГВК, сержант, командир отделения, беспартийный, пропал без вести 09.1944 (ЦАМО РФ, оп. 977520, д. 3194, л. 331; дон. 933 с., 1947; информатор: Селюнин А.П., т.а. редколлегии, п. 28, л. 2, № в эл. архиве 11162).

Селюгин Егор Федорович, 1913, д. Бессоновка, Барзасский (ныне Кемеровский) р-н, Кемеровская обл., призван в 1941 Кемеровским ГВК, красноармеец, стрелок, пропал без вести 15.12.1942 (ЦАМО РФ, оп. 977520, д. 871, л. 116; дон. 73890 с., 1947, № в эл. архиве 8542).

Селюнин Егор Григорьевич, 21.05.1904, с. Емельяново, Яйский р-н, Кемеровская обл., призван 10.1941 Кемеровским ГВК, старший сержант, командир отделения, 901 стрелковый полк, 245 стрелковая дивизия, умер от ран 15.05.1943, 276 медсанбат, похоронен д. Ясная Поляна, Старорусский р-н, Ленинградская (ныне Новгородская) обл. (ЦАМО РФ, ф. 276, оп. 1, д. 1, л. 38, место хран. ВМА, доп. свед. 47 хран.; оп. 18001, д. 142, л. 133 об.; информатор: Кутовая М.Г., т. а. редколлегии, п. 1, л. 7; п. 15, л. 156; архив Центрального РВК г. Кемерово, д. 4, л. 265, № в эл. архиве 8543).

Селюнин Николай Павлович, 1912, с. Шураково, Вохомский р-н, Вологодская обл., призван в 1941 Кемеровским ГВК, красноармеец, 234 кавалерийский полк, 75 кавалерийская дивизия, погиб в 1941 (информатор: брат Селюнин А. П., т. а. редколлегии, п. 28, л. 2, № в эл. архиве 8544).

Семаев Николай Иванович, 1922, г. Кемерово, призван Кемеровским ГВК, красноармеец, 42 отдельная стрелковая бригада, пропал без вести 18.01.1942 (ЦАМО РФ, дон. 9074 с., 1942, № в эл. архиве 8545).

Семенов Александр Степанович, красноармеец, пропал без вести 08.1942 (архив Рудничного РВК г. Кемерово, д. 98, л. 150, № в эл. архиве 8546).

Семенов Василий Григорьевич, 1922, г. Кемерово, призван Кировским РВК г. Кемерово, сержант, командир отделения, 114 стрелковая бригада, Калининский фронт, погиб 06.08.1942, похоронен д. Марьино, Ржевский р-н, Калининская обл. (ЦАМО РФ, оп. 818883 с., д. 1728, л. 25, № в эл. архиве 8547).

Семенов Василий Иванович, 1922, Убинский р-н, Новосибирская обл., призван в 1941 Центральным РВК г. Кемерово, красноармеец, пулеметчик, беспартийный, пропал без вести 03.1943 (06.1942) (ЦАМО РФ, дон. 92082 с., 1947; 1317-68, т. 7, д. 54; оп. 18004, д. 870, л. 56, № в эл. архиве 8548).

Семенов Василий Никитович, пропал без вести 11.1941 (№ в эл. архиве 8549).

Семенов Виктор Семенович, 1914, г. Кемерово, призван Кемеровским ГВК, красноармеец, телефонист, 856 стрелковый полк, 150 стрелковая дивизия добровольцев-сибиряков, погиб 29.11.1942, д. Тараканово, Бельский р-н, Смоленская (ныне Калининская) обл. (ЦАМО РФ, дон. 7610 с., 1943; оп. 18001, д. 1388, л. 23 об., № в эл. архиве 8550).

Семенов Владимир Николаевич, 1914, д. Варламовка, Солтонский р-н, Алтайский край, призван в 1941 Кемеровским ГВК, красноармеец, беспартийный, пропал без вести 01.1943 (ЦАМО РФ, оп. 18004, д. 870, л. 59; дон. 92082 с., 1946, № в эл. архиве 8551).

Семенов Григорий Егорович, 1917, Смоленская обл., красноармеец, пропал без вести (ЦАМО РФ, дон. 4121212, 12.12.1946; архив Кемеровского РВК, д. 1, л. 101, № в эл. архиве 8552).

Семенов Дмитрий Никифорович, 1919, г. Кемерово, призван Кировским РВК г. Кемерово, красноармеец, стрелок, пропал без вести 02.1943 (ЦАМО РФ, оп. 977520, д. 245, л. 166 об., № в эл. архиве 8554).

Семенов Дмитрий Никифорович, 1924, г. Магнитогорск, призван Кемеровским ГВК, красноармеец, стрелок, полевая почта 03597, пропал без вести 24.04.1945 (ЦАМО РФ, оп. 18004, д. 585, л. 115; т. а. редколлегии, п. 23, л. 26, № в эл. архиве 8553).

Семенов Евгений Иванович (№ в эл. архиве 8555).

Семенов И. Г., красноармеец, погиб 29.06.1942 (архив Рудничного РВК г. Кемерово, д. 98, л. 149, № в эл. архиве 8556).

Семенов Иван Данилович, 1899, г. Кемерово, призван Кемеровским ГВК, старший лейтенант, командир роты, 947 стрелковый полк, 268 стрелковая дивизия, погиб 20.10.1944, похоронен д. Крумали, Добельский уезд, ЛатвССР (ЦАМО РФ, оп. 11459, д. 430, л. 109; дон. 6688 с., 1942; оп. 818883 с., д. 1356, л. 188, № в эл. архиве 8557).

Семенов Иван Павлович, 1915, с. Терехино, Соломинский с/с, Топкинский р-н, Кемеровская обл., призван Кемеровским ГВК, гвардии младший лейтенант, командир взвода, 4 гвардейская Бериславская механизированная бригада, 2 гвардейский Николаевский механизированный корпус, погиб 03.11.1944, похоронен сев-зап. полустанка Диалпуста, Венгрия (ЦАМО РФ, оп. 11458, д. 450, л. 303, № в эл. архиве 8558).

Семенов Иван Семенович, 1898, г. Кемерово, призван Кемеровским ГВК, красноармеец, стрелок, 317 стрелковый полк, 92 стрелковая дивизия, погиб 13.03.1942, д. Коровий Ручей, Тосненский р-н, Ленинградская обл. (ЦАМО РФ, оп. 818883 с., д. 1309, л. 101; дон. 9113 с., 1942; архив Центрального РВК г. Кемерово, д. 3, т. 1, л. 340, № в эл. архиве 8559).

Семенов Кузьма Иванович, 1909, г. Барабинск (информатор: Семенова А.М., т. а. редколлегии, п. 22, л. 74, № в эл. архиве 8560).

Семенов Михаил Александрович, 1924, Палкинский р-н, Псковская обл., призван в 1942 Кемеровским ГВК, сержант, полевая почта 71231, погиб 28.03.1945 (ЦАМО РФ, оп. 977520, д. 3350, л. 347, № в эл. архиве 8561).

Семенов Никита Григорьевич, 1907, с. Новокаменка, Ельцовский р-н, Алтайский край, пропал без вести в 1942 (информатор: Семенов Г.Н., т. а. редколлегии, п. 17, л. 68, № в эл. архиве 8562).

Семенов Никита Семенович, 1905 (1903), г. Кемерово, призван Кемеровским ГВК, красноармеец, стрелок, 568 стрелковый полк, 149 стрелковая дивизия, погиб 24.12.1943, х. Липляны, Чоповичский (ныне Малинский) р-н, Житомирская обл. (ЦАМО РФ, оп. 18002, д. 41, л. 160 об.; дон. 3930 с., 1944; архив Центрального РВК г. Кемерово, д. 3, т. 1, л. 211, № в эл. архиве 8563).

Семенов Никита Сергеевич, 1907, д. Новоподиково, Кемеровский р-н, Кемеровская обл., красноармеец, умер от ран 27.07.1942 (архив

Березовского ГВК, д. 017, л. 304, № в эл. архиве 8564).

Семенов Николай Александрович, 1907, Чановский р-н, Новосибирская обл., красноармеец, пропал без вести 07.1943 (ЦАМО РФ, дон. 12778830, 30.12.1947; архив Кемеровского РВК, д. 19, л. 162, № в эл. архиве 8565).

Семенов Николай Михайлович, 1902, г. Казань, призван Кемеровским ГВК, красноармеец, пропал без вести 12.1941 (ЦАМО РФ, дон. 16057 с., 1947; архив Рудничного РВК г. Кемерово, д. 98, л. 148, № в эл. архиве 8566).

Семенов Николай Николаевич, 1912, Гурьевский р-н, Кемеровская обл., красноармеец, стрелок, 363 стрелковый полк, 114 стрелковая дивизия, погиб 13.04.1942 (ЦАМО РФ, дон. 9990 с., 1942, № в эл. архиве 8567).

Семенов Николай Николаевич, 1922, д. Варламовка, Солтонский р-н, Алтайский край, призван в 1941 Кемеровским ГВК, красноармеец, пропал без вести 01.1945 (ЦАМО РФ, оп. 18004, д. 870, л. 59, № в эл. архиве 8568).

Семенов Петр Кондратьевич, 1906, д. Мелекесс, Мелекесский р-н, Куйбышевская (ныне Ульяновская) обл., призван Кемеровским ГВК, ефрейтор, стрелок, 104 стрелковая дивизия, погиб 16.09.1944 (ЦАМО РФ, оп. 18002, д. 1109, л. 145; дон. 95618 с., 1944, № в эл. архиве 8569).

Семенов Петр Семенович, 1904, д. Пещерка, Яшкинский р-н, Кемеровская обл., призван в 1942 Кемеровским ГВК, красноармеец, погиб 08.1942 в лесу, 2 км сев. г. Воронеж (ЦАМО РФ, оп. 977521, д. 785, л. 460; дон. 61851 с., 1948; архив Центрального РВК г. Кемерово, д. 3, т. 1, л. 274, № в эл. архиве 8570).

Семенов Семен Антонович, 1911, красноармеец (№ в эл. архиве 8571).

Семенов Сергей Герасимович, 1912, д. Шестаково, Мариинский р-н, Кемеровская обл., призван Кемеровским ГВК, красноармеец, стрелок, пропал без вести 09.1944 (ЦАМО РФ, оп. 977520, д. 625, л. 169, № в эл. архиве 8572).

Семенов Сергей Семенович, 1893, д. Сидель, Шихазановский р-н, ЧАССР, чуваш, призван 12.1942 Кемеровским ГВК, красноармеец, стрелок, п/п 13267 "В", погиб 09.1944 (ЦАМО РФ, оп. 977520, д. 790, л. 181 об.; информатор: дочь Семенова Н.С., т.а. редколлегии, п. 27, л. 6, № в эл. архиве 11163).

Семенов Тимофей Никифорович, 1914, г. Куйбышев, призван Кировским РВК г.Кемерово, сержант, стрелок, пропал без вести 02.1942 (ЦАМО РФ, дон. 22142 с., 1947; оп. 977520, д. 245, л. 166 об., № в эл. архиве 8573).

Семенов Ульян Васильевич, 1904, д. Словшина, Колобовский с/с, Немский р-н, Кировская обл., призван в 1941 Центральным РВК г. Кемерово, красноармеец, шофер, пропал без вести 05.1945 (ЦАМО РФ, оп. 977523, д. 316, л. 218; дон. 54712 с., 1950; архив Центрального РВК г. Кемерово, д. 3, т. 1, л. 106, № в эл. архиве 8574).

Семенов Филимон Никитович, 1923, Барановский с/с, старшина, пропал без вести 01.1944 (архив Березовского ГВК, д. 022, л. 27, № в эл. архиве 8575).

Семенов Филипп Иванович, 1912, г. Барабинск (информатор: Семенова А.М., т. а. редколлегии, п. 22, л. 74, № в эл. архиве 8576).

Семенцов Матвей Павлович, 1908, с. Васино, Тогучинский р-н, Новосибирская обл., призван 18.08.1941 Кемеровским ГВК, красноармеец, 273 стрелковый полк, погиб 07.07.1942, похоронен 74 км дороги Кандалакша-Алакуртти (информатор: жена Семенцова К. М., № в эл. архиве 11153).

Семенченко И. К., 1920, Гомельская обл., красноармеец, Украинский фронт, погиб в 1941 (архив Кемеровского РВК, д. 75, л. 80, № в эл. архиве 8577).

Семенченко Иван Дорофеевич, 1922, д. Глинковка, Юргинский р-н, Кемеровская обл., призван Кемеровским ГВК, красноармеец, стрелок, войсковая часть 44613, пропал без вести 10.1943 (ЦАМО РФ, оп. 977522, д. 253, л. 53, № в эл. архиве 8578).

Семенчук Аркадий Федорович, 1923, г. Кемерово, призван Кемеровским ГВК, младший лейтенант, командир стрелкового взвода, 684 стрелковый полк, 409 Кировоградская стрелковая дивизия, погиб 12.03.1944, похоронен на скате выс. 227.2, 3 км южн. с. Петрополь, Даровский р-н, Кировоградская обл. (ЦАМО РФ, оп. 11458, д. 327, л. 113, № в эл. архиве 8579).

Семериков Павел Васильевич, 1909, г. Кемерово, призван Кемеровским ГВК, красноармеец, стрелок, 217 стрелковый полк, 104 стрелковая дивизия, 14 армия, пропал без вести 11.09.1941 (ЦАМО РФ, оп. 818884 с., д. 52, л. 33, № в эл. архиве 8580).

Семериков Петр Тимофеевич, 1914, г. Кемерово, призван Кемеровским ГВК, младший лейтенант, адъютант, 741 стрелковый полк, 128 стрелковая дивизия, 2 армия, погиб 28.08.1942, похоронен Рабочий поселок 8, Мгинский р-н, Ленинградская обл. (ЦАМО РФ, оп. 818883 с., д. 256, л. 70 об., № в эл. архиве 8581).

Семибратов Федор Иванович, пропал без вести 12.1943 (№ в эл. архиве 8582).

Семин Владимир Тихонович, 1923, д. Шаталово, Починковский р-н, Смоленская обл., призван в 1943 Кемеровским ГВК, красноармеец, танкист, пропал без вести 10.1944 (ЦАМО РФ, оп. 977520, д. 998, л. 98; информатор: брат Семин А.Т., т. а. редколлегии, п. 18, л. 38, № в эл. архиве 8583).

Семин Григорий Тихонович (информатор: брат Семин А.Т., т. а. редколлегии, п. 18, л. 38, № в эл. архиве 8584).

Семин Дмитрий Тихонович (информатор: брат Семин А.Т., т. а. редколлегии, п. 18, л. 38, № в эл. архиве 8585).

Семин Михаил Сергеевич, 1906, г. Кемерово, призван Кемеровским ГВК, красноармеец, телефонист, 1 механизированный корпус, погиб 27.12.1942, с-з "Светоч", Ростовская обл. (ЦАМО РФ, оп. 18001, д. 1278, л. 108; дон. 4970 с., 1943, № в эл. архиве 8586).

Семин Николай Григорьевич, 1924, г. Кемерово, призван Кемеровским ГВК, старшина, командир отдельной роты, 23 гвардейская мотострелковая бригада, 7 гвардейский мотострелковый корпус, погиб 19.08.1944, д. Лопата, Сандомирский уезд, Радомское воев., Польша (ЦАМО РФ, дон. 79278 с., 1944, № в эл. архиве 8587).

Семишин Дмитрий Семенович, красноармеец, пропал без вести 01.1943 (архив Рудничного РВК г. Кемерово, д. 98, л. 147, № в эл. архиве 8588).

Семонин Алексей Павлович, 1925, д. Шуреково, Вологодская обл., призван Кемеровским ГВК, сержант, пропал без вести 10.1944 (ЦАМО РФ, дон. 4692802, 28.02.1947; архив Кемеровского РВК, д. 1, л. 180, № в эл. архиве 8589).

Семопятов Петр Филиппович,

1923, г. Кемерово, призван Кемеровским ГВК, красноармеец, командир отделения связи, 133 артиллерийский полк, 32 стрелковая дивизия, погиб 16.12.1943, похоронен д. Стар, Лиозненский р-н, Витебская обл., БССР (ЦАМО РФ, оп. 18002, д. 245, л. 180; дон. 6094 с., 1944, № в эл. архиве 8590).

Семченко Иван Филиппович, сержант, пропал без вести 04.1942 (архив Рудничного РВК г. Кемерово, д. 98, л. 147, № в эл. архиве 8591).

Семяков Геннадий Макарович, г. Кемерово, красноармеец, погиб 28.08.1942 в лесу, 2 км южн. д. Лубовицы, р-н д. Васильевщина, Полавский р-н, Ленинградская обл. (архив Центрального РВК г. Кемерово, д. 3, л. 338, № в эл. архиве 8592).

Сенаторов В. А., 1913, г. Рязань, красноармеец, погиб (архив Кемеровского РВК, д. 75, л. 104, № в эл. архиве 8593).

Сенгин Дмитрий Яковлевич, красноармеец (архив Рудничного РВК г. Кемерово, д. 98, л. 146, № в эл. архиве 8594).

Сенгуров Пр. Кир., красноармеец, пропал без вести 12.1943 (архив Рудничного РВК г. Кемерово, д. 98, л. 148, № в эл. архиве 8595).

Сенин Неф. Никифорович, 1902, г. Кемерово, призван Кемеровским ГВК, красноармеец, 1248 стрелковый полк, 376 стрелковая дивизия, погиб 12.01.1942, похоронен у д. Тертечное (ЦАМО РФ, оп. 818883 с., д. 1315, л. 7, № в эл. архиве 8596).

Сенников Алексей Петрович, призван Кемеровским ГВК, сержант, погиб 13.05.1945, похоронен Приекульское воинск. кладб., Лиепайский р-н, ЛатвССР (архив Кемеровского ОВК, д. 87, т. 3, л. 591, № в эл. архиве 8597).

Сенцов Иван Минеевич, 1908, д. Коктыш, Арбажский р-н, Кировская обл., призван 11.1941 Кемеровским ГВК, красноармеец, беспартийный, пропал без вести 02.1943 (ЦАМО РФ, дон. 1714 с., 1947, № в эл. архиве 8598).

Сенчин Василий Павлович, 1924, г. Кемерово, призван Кемеровским ГВК, сержант, 1241 стрелковый полк, 375 Харьковская стрелковая дивизия, умер от ран 24.11.1943, 454 отдельный медсанбат, похоронен с. Куцеволовка, Онуфриевский р-н, Кировоградская обл. (ЦАМО РФ, оп. 18001, д. 1200, л. 96; ф. 454, оп. 1, д. 4, л. 8, место хран. ВМА, доп. свед. 47 хран., № в эл. архиве 8599).

Сенчин Илья Федорович, 1915, п. Перво-Клеверный, Брянская обл., призван в 1940 Кемеровским ГВК, красноармеец, стрелок, пропал без вести 22.07.1941 (ЦАМО РФ, оп. 977522, д. 19, л. 467 об.; оп. 18003, д. 675, л. 15; д. 1003, л. 13, № в эл. архиве 8600).

Сенчуков Иван Михайлович, 1922, Юргинский р-н, Кемеровская обл., призван Кемеровским ГВК, старший сержант, санинструктор, 1258 стрелковый полк, 378 стрелковая дивизия, погиб 15.11.1943, 300 м вост. д. Германово, похоронен 1 км юго-вост. д. Муравьи, Новгородский р-н, Ленинградская (ныне Новгородская) обл. (ЦАМО РФ, оп. 18001, д. 1120, л. 104, № в эл. архиве 8601).

Сеньковский Федор Яковлевич, погиб 15.01.1943 (№ в эл. архиве 8602).

Сенюков Павел Сидорович, 1920, г. Киселевск, Кемеровская обл., призван Кемеровским ГВК, красноармеец, 1151 стрелковый полк, 343 стрелковая дивизия, погиб 29.11.1942, похоронен 3 км сев.-вост. д. Кузьмичи, Городищенский р-н, Сталинградская (ныне Волгоградская) обл. (ЦАМО РФ, оп. 818883 с., д. 417, л. 55; дон. 38224 с., 1943; архив Центрального РВК г. Кемерово, д. 3, т. 1, л. 179, № в эл. архиве 8603).

Сенюков Федор Петрович, погиб в 1941 (№ в эл. архиве 8604).

Сербин Иван Тимофеевич, 1924, Ивановский р-н, Запорожская обл., призван Кемеровским ГВК, красноармеец, стрелок, 1243 стрелковый полк, 375 Харьковская стрелковая дивизия, погиб 26.03.1944, похоронен сев. окр. с. Ксендзов, Котовский р-н, Одесская обл. (ЦАМО РФ, оп. 18002, д. 235, л. 183, № в эл. архиве 8605).

Сергамасов Василий Игнатьевич (№ в эл. архиве 8606).

Сергеев Аким Дмитриевич, 1910, д. Бормотово, Промышленновский р-н, Кемеровская обл., призван Центральным РВК г. Кемерово, красноармеец, стрелок, пропал без вести 04.1943 (ЦАМО РФ, оп. 977520, д. 768, л. 236, № в эл. архиве 8607).

Сергеев Алексей Федорович, 1925, с. Заходы, Карамышевский р-н, Псковская обл., призван Кемеровским ГВК, сержант, командир орудия, 1 танковый батальон, 31 гвардейская Барвенковская отдельная танковая бригада, 38 гвардейская армия, погиб 01.02.1945, похоронен д. Липник, Бельский повит, Бельское воеводство, Польша (ЦАМО РФ, оп. 18003, д. 246, л. 132, № в эл. архиве 8608).

Сергеев Виктор Спиридонович, 1923, Татарский р-н, Новосибирская обл., призван Кемеровским ГВК, гвардии красноармеец, стрелок, 62 гвардейский стрелковый полк, 22 гвардейская стрелковая дивизия, погиб 18.07.1944, похоронен д. Горохово, Опочецкий р-н, Калининская (ныне Псковская) обл. (ЦАМО РФ, оп. 18002, д. 632, л. 188 об.; дон. 48348 с., 1944; архив Центрального РВК г. Кемерово, д. 3, т. 1, л. 132, № в эл. архиве 8609).

Сергеев Георгий Семенович, 1915, г. Болотное, Болотнинский р-н, Новосибирская обл., призван 25.06.1940 Кемеровским ГВК, красноармеец, стрелок, войсковая часть 18820, беспартийный, пропал без вести 08.1941 (ЦАМО РФ, дон. 6123 с., 1948, № в эл. архиве 8610).

Сергеев Григорий Ульянович, 1910, г. Кемерово, красноармеец, погиб 19.03.1942, д. Коровий Ручей (архив Центрального РВК г. Кемерово, д. 3, т. 1, л. 249, № в эл. архиве 8611).

Сергеев Михаил Алексеевич, 1923, г. Кемерово, призван Кемеровским ГВК, красноармеец, стрелок, 977 стрелковый полк, 270 стрелковая дивизия, 43 армия, умер от ран 19.11.1943, 464 хирургический полевой подвижной госпиталь, похоронен мог. 2, д. Городок, Вилепский с/с, Лиозненский р-н, Витебская обл., БССР (ЦАМО РФ, оп. 18001, д. 1270, л. 83; дон. 53202 с., 1944; ф. 464, оп. 1, д. 1, л. 49, место хран. ВМА, доп. свед. 1 отд., 19 хран., № в эл. архиве 8612).

Сергеев Павел Агеевич, 1909, д. Шумиха (ныне с-з "Береговой"), Кемеровский р-н, Кемеровская обл., призван 20.08.1941 Центральным РВК г. Кемерово, ефрейтор, стрелок, полевая почта связи 280, 4 отдельный батальон, 715 стрелковый полк, 122 стрелковая дивизия, пропал без вести 18.02.1945, р-н двора Гуйя (ЦАМО РФ, оп. 18003, д. 858, л. 174; информатор: дочь Печерина В.П. т. а. редколлегии, п. 26, л. 37, № в эл. архиве 8613).

Сергеенко Афанасий Николаевич, пропал без вести 07.1944 (№ в эл. архиве 8614).

Сергеенко Пантелей Михайлович, 1902, Новосибирская обл., призван Кемеровским ГВК, красноармеец, минометчик, 951 стрелковый

полк, 265 стрелковая дивизия, пропал без вести 16.09.1942 (ЦАМО РФ, оп. 818883 с., д. 472, л. 23; дон. 35472 с., 1942; архив Центрального РВК г. Кемерово, д. 3, т. 1, л. 246, № в эл. архиве 8615).

Сергиенко Адам Данилович, 1924, г. Кемерово, красноармеец, полевая почта 53483, погиб 26.11.1943, д. Карповичи, Полесская (ныне Гомельская) обл. (архив Центрального РВК г. Кемерово, д. 3, т. 1, л. 181, № в эл. архиве 8616).

Сергомасов Василий Игнатьевич, г. Кемерово, красноармеец, погиб 03.03.1944 (архив Кемеровского РВК, д. 32, л. 72, № в эл. архиве 8617).

Сердечный Михаил Макарович, красноармеец, пропал без вести 06.1942 (архив Рудничного РВК г. Кемерово, д. 98, л. 148, № в эл. архиве 8618).

Сердыченко Георгий Васильевич, 1914, г. Кемерово, призван Кировским РВК г. Кемерово, сержант, командир отделения, отдельный учебный батальон, умер от ран 02 (03).02.1943, 2263 полевой подвижной госпиталь, похоронен д. Боталово, Серебряницкий с/с, Куньинский р-н, Калининская (ныне Псковская) обл. (ЦАМО РФ, оп. 18001, д. 712, л. 9; дон. 10607 с., 1943; т. а. редколлегии, п. 29, л. 29, № в эл. архиве 8619).

Сердюк Владимир Григорьевич (№ в эл. архиве 8620).

Сердюк Григорий Никифорович, 1900, г. Кемерово, призван Кемеровским ГВК, младший сержант, радист-пулеметчик, 3 отдельный гвардейский танковый полк прорыва, 11 армия, погиб 17.02.1943, похоронен Лычковский р-н, Ленинградская обл. (ныне Демянский р-н, Новгородская обл.) (ЦАМО РФ, оп. 18001, д. 29, лл. 142, 145 об.; дон. 8243 с., 1943, № в эл. архиве 8621).

Серебренников Алексей Николаевич, 1905, Старочервовский с/с, Кемеровский р-н, Кемеровская обл., пропал без вести 06.1942 (ЦАМО РФ, дон. 7/411677, 13.10.1944; архив Кемеровского РВК, д. 32, л. 251, № в эл. архиве 8622).

Серебренников Григорий Николаевич, 1915, г. Кемерово, призван Кемеровским ГВК, лейтенант, командир взвода, 492 отдельный истребительно-противотанковый артиллерийский полк, пропал без вести 12.12.1942 (ЦАМО РФ, дон. 7800 с., 1943, № в эл. архиве 8623).

Серебренников Николай Васильевич, 1918, Юргинский р-н, Кемеровская обл., призван в 1938 Кемеровским ГВК, красноармеец, стрелок, пропал без вести 05.1944 (ЦАМО РФ, оп. 977521, д. 604, л. 252, № в эл. архиве 8624).

Серебренников Семен Васильевич, 1913, д. Варюхино, Юргинский р-н, Кемеровская обл., призван 08.1941 Рудничным РВК г. Кемерово, ефрейтор, 217 стрелковый полк, 104 стрелковая дивизия, погиб 21 (20).01.1944 под г. Кандалакша, Мурманская обл. (ЦАМО РФ, дон. 10488 с., 1944; архив Рудничного РВК г. Кемерово, д. 98, л. 150; информаторы: Серебренниковы, т. а. редколлегии, п. 11, л. 4, № в эл. архиве 8625).

Серебряков Дмитрий Алексеевич, 1923, призван Кемеровским ОВК, младший лейтенант, погиб 07.08.1944, похоронен брат. кладб., д. М. Руган, Балвский р-н, ЛатвССР (архив Кемеровского ОВК, д. 87, т. 3, л. 902 об., № в эл. архиве 8626).

Серебряков Ефим Павлович, 1909, д. Хмелищи, Новоржевский р-н, Ленинградская обл., призван 06.1941 Кемеровским ГВК, служил на востоке, Карело-Финском перешейке, член ВКП(б), пропал без вести (информатор: Теплякова З.П., т. а. редколегии, п. 13, л. 98; п. 23, л. 40, № в эл. архиве 8627).

Серебрянников Николай Васильевич, красноармеец, пропал без вести 05.1944 (архив Рудничного РВК г. Кемерово, д. 98, л. 149, № в эл. архиве 8628).

Сереженников Дмитрий Иванович, 1910, г. Новочеркасск, старший сержант, пропал без вести 01.1944 (архив Центрального РВК г. Кемерово, д. 3, т. 1, л. 327, № в эл. архиве 8629).

Серенков Михаил Николаевич, 1909, лейтенант, 18 кавалерийская дивизия, пропал без вести 22.07.1942 (архив Новосибирского ОВК, № в эл. архиве 8630).

Сереусников Петр Иванович, умер 30.09.1945 (№ в эл. архиве 8631).

Сержантов Павел Иванович, 1905, с. Лягушье, Купинский р-н, Новосибирская обл., призван Кемеровским ГВК, красноармеец, стрелок, пропал без вести 04.1943 (ЦАМО РФ, оп. 977524, д. 206, л. 485, № в эл. архиве 8632).

Сержин Павел В., 34 истребительно-противотанковый артиллерийский полк (архив Рудничного РВК г. Кемерово, д. 98, л. 144, № в эл. архиве 8633).

Сериков Игнатий Федорович, 1911, д. Малая, Прохоровский р-н, Курская обл., призван 03.07.1941 Кемеровским ГВК, гвардии сержант, 78 гвардейский стрелковый полк, 25 гвардейская стрелковая дивизия, погиб 22.03.1944, похоронен брат. мог., д. Шляховая, Песчанский р-н, Одесская обл. (ЦАМО РФ, оп. 18002, д. 440, л. 60; информатор: дочь Серикова В.И., т.а. редколлегии, п. 26, л. 52, № в эл. архиве 11164).

Серков Павел Филиппович, 1911, с. Чикман, Убинский р-н, Новосибирская обл., призван в 1942 Центральным РВК г. Кемерово, пропал без вести 04.1944 (ЦАМО РФ, оп. 977520, д. 17, л. 96; дон. 1714 с., 1947; информаторы: сестры Серкова Е.Ф., Цыпленкова Т.Ф., т. а. редколлегии, п. 12, л. 72, № в эл. архиве 8634).

Серов Василий Борисович, 1923, погиб (информатор: Лаховская Е.И., т. а. редколлегии, п. 21, л. 30, № в эл. архиве 8635).

Серяков Александр Григорьевич, 1923, Новотроицкий с/с, Плетнянский р-н, Брянская обл., красноармеец, пропал без вести в 1943 (архив Кемеровского РВК, д. 75, л. 79, № в эл. архиве 8636).

Сибгатулин Виктор Васильевич, 1923 (1924), ст. Красноармейская, Красноярский край, призван Кемеровским ГВК, красноармеец, минометчик, 580 стрелковый полк, 188 стрелковая дивизия, погиб 14.03.1944, похоронен Знаменский р-н, Кировоградская обл. (ЦАМО РФ, дон. 22680 с., 1944; архив Центрального РВК г. Кемерово, д. 3, т. 1, л. 338, № в эл. архиве 8637).

Сибгатулин Хантимир Сибгатуллович, 1903, д. Березняк, Кукморский р-н, ТАССР, призван Центральным РВК г. Кемерово, красноармеец, стрелок, пропал без вести 04.1943 (ЦАМО РФ, оп. 977520, д. 768, л. 235, № в эл. архиве 8638).

Сибиряков И. П., красноармеец, погиб 22.04.1942 (архив Рудничного РВК г. Кемерово, д. 98, л. 149, № в эл. архиве 8639).

Сивенок Василий Дмитриевич, 10.03.1921, призван в 1941, окончил Новосибирское военное пехотное училище, старший лейтенант, разведчик, погиб 09.09.1944 (информатор: сестра Гаврюшкина, т. а. редколлегии, п. 23, л. 10, № в эл. архиве 8640).

Сиверин Михаил Митрофано-

вич, 1924, Монастырщинский р-н, Смоленская обл., призван Кемеровским ГВК, красноармеец, шофер, 45 механизированная бригада, полевая почта 40250, умер от ран 05.11.1943, похоронен гор. кладб. г. Сычевка, Сычевский р-н, Смоленская обл. (ЦАМО РФ, дон. 51064 с., 1944; архив Центрального РВК г. Кемерово, д. 3, л. 135, № в эл. архиве 8641).

Сигачев Анатолий Васильевич, 1922, д. Деньково, ст. Лесодолгоруково, Новопетровский р-н, Московская обл. (информатор: сестра Куприянова О.М., т. а. редколлегии, п. 22, л. 15, № в эл. архиве 8642).

Сигунов Виктор Григорьевич, умер от ран 22.03.1944 (№ в эл. архиве 8643).

Сидайкин Петр Степанович, 1914, г. Кемерово, призван Кемеровским ГВК, красноармеец, 3 стрелковый полк, умер от ран 19.12.1942, 232 полевой эвакуационный пункт, похоронен брат. мог., 400 м сев. п. Жарковский, Ильнинский р-н, Смоленская обл. (ЦАМО РФ, оп. 18001, д. 957, л. 153 об.; дон. 2958 с., 1943, № в эл. архиве 8644).

Сидак Василий Григорьевич, 1924, с. Стена, Томашпольский р-н, Винницкая обл., призван в 1942 Кемеровским ГВК, красноармеец, погиб 05.1944 (ЦАМО РФ, оп. 977521, д. 176, л. 99, № в эл. архиве 8645).

Сидельников Федор Александрович, красноармеец, пропал без вести 01.1945 (архив Центрального райсо г. Кемерово, п. д. 146, № в эл. архиве 8646).

Сиденко Иван Михайлович, 1914, с. Атаманово, Запорожская обл., призван Кемеровским ГВК, красноармеец, пропал без вести в 1942 (ЦАМО РФ, дон. 38878 с., 1946; архив Центрального РВК г. Кемерово, д. 3, т. 1, л. 326, № в эл. архиве 8647).

Сидков Александр Семенович, старшина (№ в эл. архиве 8648).

Сидоренко Василий Матвеевич, 1901, с. Елтышово, Тогучинский р-н, Новосибирская обл., призван 15.09.1943 Кемеровским ГВК, красноармеец, стрелок, 1247 стрелковый полк, 377 стрелковая дивизия, п/п 20160, погиб 09.04.1944, похоронен 250 м зап. д. Мол-Кредь, Нарвский р-н, ЭССР, перезахоронен д. Мал-Мокредь, Сланцевский р-н, Ленинградская обл. (ЦАМО РФ, оп. 18002, д. 279, л. 59 об.; информатор: дочь Сидоренко В.В., т. а. редколлегии, п. 26, л. 8, № в эл. архиве 8649).

Сидоренко Иван Гаврилович, 1904, г. Кемерово, призван Кемеровским ГВК, красноармеец, орудийный номер, 311 стрелковая дивизия, пропал без вести 18.01.1942 (ЦАМО РФ, оп. 818883 с., д. 579, л. 43, № в эл. архиве 8650).

Сидоркин Григорий Семенович, 1899, г. Кемерово, призван Кемеровским ГВК, младший сержант, командир отделения, 37 гвардейский стрелковый полк, 12 гвардейская стрелковая дивизия, погиб 12.02.1943, п. Всигоновский, Белевский р-н, Тульская обл. (ЦАМО РФ, дон. 9382 с., 1943, № в эл. архиве 8651).

Сидоркин Иван Никитович, 1903, призван Центральным РВК г. Кемерово, красноармеец, 98 гвардейский артиллерийский полк, 48 гвардейская стрелковая дивизия, погиб 05.03.1943, похоронен с. Станичное (ЦАМО РФ, дон. 18210 с., 1943, № в эл. архиве 8652).

Сидоркин Игнат Данилович, 1910, ст. Орлюк, Кемеровская обл., призван Кемеровским ГВК, старший лейтенант, командир роты, полевая почта 31774, погиб 19.02.1945, 413 эвакуационный госпиталь, похоронен мог. 4, Польское кладб., г. Дзялдово, Польша (ЦАМО РФ, оп. 11458, д. 823, л. 103, № в эл. архиве 8653).

Сидоров Виктор Федорович, Кильмезский р-н, Кировская обл., младший сержант, погиб в 1942 под д. Спаск-Памаскино (архив Центрального райсо г. Кемерово, п. д. 2177, № в эл. архиве 8654).

Сидоров Дмитрий Трофимович, 1902, с. Б.Улундаль, Ачинский р-н, Красноярский край, призван Кемеровским ГВК, красноармеец, стрелок, 556 стрелковый полк, 169 стрелковая дивизия, погиб 16.01.1945, д. Виты, Польша (ЦАМО РФ, дон. 23330 с., 1945, № в эл. архиве 8655).

Сидоров Иван Алексеевич, 1921, Тюлечинский р-н, ТАССР, призван Кемеровским ГВК, красноармеец, стрелок, 941 стрелковый полк, 265 стрелковая дивизия, погиб 02.09.1942, похоронен р-н п.Эстонский (ЦАМО РФ, оп. 818883 с., д. 471, л. 44, № в эл. архиве 8656).

Сидоров Иван Максимович (Михайлович), 1912, г. Бугуруслан, Чкаловская (ныне Оренбургская) обл., призван в 1932 Кемеровским ГВК, капитан, командир стрелкового батальона, пропал без вести 02.1945 (ЦАМО РФ, оп. 18004, д. 637, л. 39, № в эл. архиве 8657).

Сидоров Михаил Васильевич (информатор: Серебренников П. С., № в эл. архиве 8658).

Сидоров Николай Иванович, 1907, г. Кемерово, призван Кемеровским ГВК, красноармеец, автоматчик, 226 стрелковая дивизия, погиб 27.12.1942, похоронен выс. 139.7, Дубовский р-н, Сталинградская (ныне Волгоградская) обл. (ЦАМО РФ, оп. 18001, д. 209, л. 50; дон. 5994 с., 1943, № в эл. архиве 8659).

Сидоров Павел Ефимович, красноармеец, пропал без вести 12.1944 (архив Рудничного РВК г. Кемерово, д. 98, л. 148, № в эл. архиве 8660).

Сидоров Петр Трофимович, 1903, с. Большой Уин, Ачинский р-н, Красноярский край, призван 14.11.1941 Кемеровским ГВК, красноармеец, стрелок, войсковая часть 3921, беспартийный, пропал без вести 03.1942 (ЦАМО РФ, дон. 17859 с., 1947; архив Центрального РВК г. Кемерово, д. 3, т. 1, л. 357; книга призыва 1941-1943, л. 145, № 585, № в эл. архиве 8661).

Сидоров Семен Васильевич (информатор: Серебренников П. С., № в эл. архиве 8662).

Сидоров Семен Яковлевич, 1916, призван Кемеровским ОВК, младший лейтенант, погиб 22.01.1942, д. Лезно, Чудовский р-н, Новгородская обл. (т. а. редколлегии, д. 1, лл. 81, 378, № в эл. архиве 8663).

Сидоров Трофим Сергеевич, 1919, г. Кемерово, призван Кемеровским ГВК, младший сержант, воздушный стрелок-радист, 219 авиационная бомбардировочная дивизия, пропал без вести 27.09.1942 (ЦАМО РФ, оп. 818883 с., д. 1706, л. 194; архив Центрального РВК г. Кемерово, д. 3, т. 1, лл. 208, 209, 214, № в эл. архиве 8664).

Сизиков Константин Кузьмич, погиб 04.04.1945 (№ в эл. архиве 8665).

Сизинцев Михаил Игнатьевич, 1925, д. Иноковка, Кирсановский р-н, Тамбовская обл., призван в 1943 Кемеровским ГВК, красноармеец, связист (стрелок), пропал без вести 10.1943 (ЦАМО РФ, оп. 977520, д. 333, л. 32; д. 952, л. 178; д. 713, л. 188, № в эл. архиве 8666).

Сизов Александр Васильевич, 1924, г. Запорожье, призван Кемеровским ГВК, гвардии красноармеец, стрелок, 227 гвардейский стрелковый полк, 79 гвардейская Краснознаменная стрелковая дивизия, погиб 23.07.1943, похоронен сев. с. Голая

Долина, Славянский р-н, Донецкая обл. (ЦАМО РФ, оп. 18001, д. 690, л. 246, № в эл. архиве 8667).

Сизов Василий Иванович, 1917, с. Коурак, Тогучинский р-н, Новосибирская обл., призван Кемеровским ГВК, красноармеец, почтовый ящик 18, пропал без вести 07.1941, р-н г. Ленинграда (ЦАМО РФ, оп. 18001, д. 1048, л. 86; дон. 50837 с., 1943, № в эл. архиве 8668).

Сизов Иван Григорьевич, 1922, г. Кемерово, призван Кемеровским ГВК, красноармеец, стрелок, 283 Краснознаменный стрелковый полк, 140 стрелковая дивизия, погиб 16.09.1943, похоронен с. Чукатово, Новгород-Северский р-н, Черниговская обл. (ЦАМО РФ, оп. 18004, д. 965, л. 256; дон. 46216 с., 1943; информатор: Сизов К.А., т. а. редколлегии, п. 23, л. 42, № в эл. архиве 8669).

Сизов Николай Федорович, красноармеец, пропал без вести 08.1945 (архив Рудничного РВК г. Кемерово, д. 98, л. 150, № в эл. архиве 8670).

Сизов Павел Григорьевич, 1924, г. Кемерово, призван Кемеровским ГВК, красноармеец, разведчик, 44 гвардейский артиллерийский полк, 16 гвардейская Карачевская стрелковая дивизия, погиб 07.02.1945, похоронен юго-зап. окр. пос. Бергау, Кенигсбергский округ (ныне Калининградская обл.) (ЦАМО РФ, оп. 18003, д. 183, л. 100; дон. 19560 с., 1945; информатор: племянник Сизов К.А., т. а. редколлегии, п. 23, л. 42, № в эл. архиве 8671).

Силантьев Иван Андреевич, 1904, г. Кемерово, призван Кемеровским ГВК, красноармеец, стрелок, 1250 стрелковый полк, 376 стрелковая дивизия, погиб 12.01.1943, похоронен мог. 6, 400 м сев.-зап. д. Гайтолово, Мгинский р-н, Ленинградская обл. (ЦАМО РФ, оп. 18001, д. 749, л. 40; дон. 4004 с., 1943, № в эл. архиве 8672).

Силин Алексей Николаевич, 1926, с. Усть-Ерба, Боградский р-н, Хакасская АО, призван 19.12.1944 Кемеровским ГВК, красноармеец, стрелок, полевая почта 59969 "Б", беспартийный, пропал без вести 08.1945 (ЦАМО РФ, дон. 83293 с., 1947, № в эл. архиве 8673).

Силин Алексей Яковлевич, 1907, г. Кемерово, призван 09.1941 Кемеровским ГВК, сержант, стрелок, 419 стрелковый полк, 19 армия, полевая почта 280 (51117), войсковая часть 250, умер от ран 23.03.1945, 4 хирургический полевой подвижной госпиталь, похоронен мог. 10, сов. воинское кладб., г. Слупск, Польша (ЦАМО РФ, оп. 18003, д. 593, л. 16; дон. 46834 с., 1945; ф. 4, оп. 1, д. 2, л. 12, место хран. ВМА, доп. свед. 51 хран.; архив Центрального РВК г. Кемерово, д. 3, т. 1, л. 177; книга призыва 1941-1943, л. 135, № 280; архив Рудничного РВК г. Кемерово, д. 98, л. 145, № в эл. архиве 8674).

Силин Василий Александрович, пропал без вести 12.1942 (№ в эл. архиве 8675).

Силинин Прокопий Иванович (информатор: Силинин И.П., № в эл. архиве 8676).

Силинский Иван Павлович, красноармеец, пропал без вести 01.1943 (архив Рудничного РВК г. Кемерово, д. 98, л. 145, № в эл. архиве 8677).

Силкин Аркадий Иванович, 1924, г. Кемерово, призван Кемеровским ГВК, гвардии красноармеец, пулеметчик, 39 гвардейский стрелковый полк, 13 гвардейская стрелковая дивизия, погиб 03.08.1943, похоронен х. Каменный Лог, Курская обл. (ЦАМО РФ, дон. 32547 с., 1943; архив Центрального РВК г. Кемерово, д. 3, т. 1, л. 241, № в эл. архиве 8678).

Силкин Геннадий Иванович, 1922, сержант, умер от ран 05.04.1943, 3310 эвакогоспиталь (архив Центрального РВК г. Кемерово, д. 3, т. 1, л. 131, № в эл. архиве 8679).

Силкин Егор Егорович, красноармеец (архив Рудничного РВК г. Кемерово, д. 98, л. 146, № в эл. архиве 8680).

Силкин Никита Егорович, 1907, г. Кемерово, призван Кемеровским ГВК, гвардии красноармеец, стрелок, 2 гвардейская механизированная бригада, погиб 24.09.1943, похоронен с. Н. Еленовка, Запорожская обл. (ЦАМО РФ, оп. 18001, д. 1241, л. 120 об., № в эл. архиве 8681).

Силкин Николай Иванович, погиб 28.10.1944 (№ в эл. архиве 8682).

Сильченко Михаил Васильевич, 1920, Мариинский р-н, Кемеровская обл., призван Кемеровским ГВК, гвардии старший сержант, командир отделения разведки, 15 артиллерийская дивизия прорыва, 106 гаубично-артиллерийская бригада РГК, полевая почта 34581, погиб 27.02.1945, похоронен 11 км южн. г. Браунсберг, Вост. Пруссия (ныне г. Бранево, Польша) (ЦАМО РФ, дон. 35140 с., 1945; архив Центрального РВК г. Кемерово, д. 3, т. 1, л. 113; оп. 18003, д. 738, л. 63, № в эл. архиве 8683).

Симагаев Иван Иванович, 1914, д. Березовка, Крапивинский р-н, Кемеровская обл., призван Центральным РВК г. Кемерово, красноармеец, командир стрелкового отделения, пропал без вести 02.1942 (ЦАМО РФ, оп. 977520, д. 768, л. 235, № в эл. архиве 8684).

Симаев Николай Иванович, 1903, д. Сивцево, Макарьевский р-н, Ивановская обл., призван 09.01.1941 Кемеровским ГВК, красноармеец, стрелок, беспартийный, пропал без вести 12.1942 (ЦАМО РФ, дон. 65106 с., 1947; архив Центрального райсо г. Кемерово, п. д. 151, № в эл. архиве 8685).

Симаков Иван Александрович, 1913, Новосибирская обл., призван Кемеровским ГВК, красноармеец, 92 гвардейский корпусной артиллерийский полк, 10 гвардейский стрелковый корпус, погиб 03.1943, похоронен гражд. кладб., х. Родниковский, Курский р-н, Орджоникидзевский (ныне Ставропольский) край (ЦАМО РФ, дон. 17794 с., 1943, № в эл. архиве 8686).

Симаков Иван Иванович, 1924, г. Кемерово, призван Кемеровским ГВК, красноармеец, стрелок, 861 стрелковый полк, 294 стрелковая дивизия, пропал без вести 19.10.1943, 3 км сев. д. Пекари, Киевская обл., УССР (ЦАМО РФ, оп. 18001, д. 1168, л. 99, № в эл. архиве 8687).

Симаков Петр Николаевич, г. Кемерово, красноармеец, начальник радиостанции, умер от ран 29.08.1944, похоронен г. Фалешты, МолдССР (ЦАМО РФ, дон. 97750 с., 1944; архив Центрального РВК г. Кемерово, д. 3, т. 1, л. 170, № в эл. архиве 8688).

Симанов Дмитрий Семенович, 1914, г. Кемерово, призван Кемеровским ГВК, красноармеец, 45 отдельная ударная стрелковая бригада, погиб 04.02.1942, похоронен с. Пронино, Калининская обл. (ЦАМО РФ, оп. 818883 с., д. 63, л. 88, № в эл. архиве 8689).

Симанов Степан Петрович, 1923, д. Барановка, Кемеровский р-н, Кемеровская обл., красноармеец, погиб 25.01.1945 (архив Березовского ГВК, д. 91, л. 56, № в эл. архиве 8690).

Симанов Тихон Семенович, д. Барановка, красноармеец, пропал без вести 06.1943 (информатор: Систе-

ров А.А., № в эл. архиве 8691).

Симахин Гавриил Дементьевич, 1910, г. Бийск, Алтайский край, младший сержант, заместитель наводчика, 1330 истребительный противотанковый артиллерийский полк, 3 отдельная истребительная противотанковая артиллерийская дивизия РГК, погиб 01.04.1945, похоронен кладб., д. Заброце, Струменский уезд, Бельское воеводство, Польша (ЦАМО РФ, оп. 18003, д. 632, л. 164, № в эл. архиве 8692).

Симачков Ник. Андр., 1915, красноармеец, умер в немецком плену 25.02.1942, Финляндия (ЦАМО РФ, дон. 95182 с., 1945, № в эл. архиве 8693).

Симбирцев Григорий Александрович, 1914, г. Кемерово, призван Кемеровским ГВК, старшина роты, 1261 стрелковый полк, 381 стрелковая дивизия, погиб 17.11.1943, похоронен 300 м юго-зап. д. Кустельнинен, Городокский р-н, Витебская обл., БССР (ЦАМО РФ, оп. 18001, д. 1130, л. 108; дон. 50959 с., 1944; архив Центрального РВК г. Кемерово, д. 3, т. 1, л. 333, № в эл. архиве 8694).

Симин Егор Егорович, 1914, Рубцовский р-н, Алтайский край, призван Кемеровским ГВК, красноармеец, пропал без вести 10.1941 (ЦАМО РФ, оп. 18004, д. 538, л. 25; т. а. редколлегии, д. 5, л. 177, № в эл. архиве 8695).

Симоненко Василий Иванович, красноармеец, умер от ран 17.11.1941, похоронен мог. 41, кладб. с. Б. Вяземы, Большевяземский с/с, Одинцовский р-н, Московская обл. (№ в эл. архиве 8696).

Симоненко Прокопий Ефимович, 1907, с. Поповка, Харьковская обл., призван 21.01.1942 Кемеровским ГВК, красноармеец, стрелок, 991 стрелковый полк, полевая почта связи 1601, член ВКП(б), пропал без вести 05.1942 (ЦАМО РФ, дон. 83295 с., 1947; оп. 977520, д. 978, л. 252, № в эл. архиве 8697).

Симонов Егор Егорович, 1917, г. Великие Луки, призван Кемеровским ГВК, красноармеец, стрелок, пропал без вести 12.1941 (ЦАМО РФ, оп. 977520, д. 333, л. 32, № в эл. архиве 8698).

Симонов Иван Егорович, 1921, д. Барановка, Кемеровский р-н, Кемеровская обл., красноармеец, умер от болезни 27.02.1945 (архив Березовского ГВК, д. 91, л. 183, № в эл. архиве 8699).

Симонов Павел Семенович, 1903, д. Барановка, Кемеровский р-н, Кемеровская обл., красноармеец, погиб 22.03.1942 (информатор: Сыстеров А.А., № в эл. архиве 8700).

Синайский Фая Борисович, г. Кемерово, призван Кемеровским ГВК, красноармеец, стрелок, 212 гвардейский стрелковый полк, умер от ран 13.10.1943, 80 отдельный медсанбат, похоронен на опушке леса, вост. д. Тарасовичи, Верхне-Дубеченский р-н, Киевская обл. (ЦАМО РФ, оп. 18002, д. 247, л. 109, № в эл. архиве 8701).

Синакин Алексей Ефремович, погиб 29.12.1942 (№ в эл. архиве 8702).

Синдюков Иван Федорович, Новосибирская обл., красноармеец, погиб 28.02.1942, с. Заборье, Демидовский р-н, Смоленская обл. (архив Центрального РВК г. Кемерово, д. 3, л. 274; архив Рудничного РВК г. Кемерово, д. 98, л. 144, № в эл. архиве 8703).

Синельников Михаил Иванович, погиб 09.03.1945 (№ в эл. архиве 8704).

Синица Леонид Степанович, погиб 07.07.1944 (№ в эл. архиве 8705).

Синица Марк Андреевич, 1912, г. Кемерово, призван в 1941 Кемеровским ГВК, красноармеец, полевая почта 101, погиб 14.09.1941, похоронен южн.оз.Верхний Верман, Мурманская обл. (№ в эл. архиве 8706).

Синицин Василий Николаевич, 1925, г. Вологда, призван Кемеровским ГВК, красноармеец, автоматчик, 109 Вапнярская танковая бригада, погиб 03.05.1944, похоронен с. Фикуций, Румыния (ЦАМО РФ, оп. 18002, д. 364, л. 105, № в эл. архиве 8707).

Синицин Клавдий Николаевич, 1906, г. Кемерово, призван Кемеровским ГВК, старший лейтенант, заместитель командира дивизиона, 943 артиллерийский полк, умер от ран 04.03.1943, 465 отдельный медсанбат, похоронен сев.-зап. Рабочего поселка 1, Мгинский р-н, Ленинградская обл. (ЦАМО РФ, оп. 18001, д. 749, л. 86 об., № в эл. архиве 8708).

Синицин Николай Кондратьевич, 1909, г. Кемерово, призван Кировским РВК г. Кемерово, младший сержант, курсант, 113 армейский запасной стрелковый полк, 1 гвардейская армия, погиб 27.12.1944, похоронен с. Гудцовце, Чехословакия (ЦАМО РФ, оп. 18003, д. 220, л. 172, № в эл. архиве 8709).

Синицин Федор Павлович, 1924, Новосибирская обл., призван Кемеровским ГВК, красноармеец, погиб 05.11.1942 (ЦАМО РФ, оп. 18001, д. 392, л. 54; дон. 9486 с., 1943; архив Центрального РВК г. Кемерово, д. 3, т. 1, л. 225, № в эл. архиве 8710).

Синицын Алексей Васильевич, 1917, д. Оробкино, Усть-Абаканский р-н, Хакасская АО, призван Кемеровским ГВК, старший сержант, писарь, 207 стрелковый полк, погиб 10.08.1943, похоронен д. Петрикино, Дорогобужский р-н, Смоленская обл. (ЦАМО РФ, дон. 31946 с., 1943, № в эл. архиве 8711).

Синицын Данил Тарасович, погиб 22.02.1942 (№ в эл. архиве 8712).

Синицын Федор Павлович, 1924, Новосибирская обл., призван Кемеровским ГВК, красноармеец, погиб 05.11.1942 (ЦАМО РФ, оп. 18001, д. 392, л. 54; дон. 9486 с., 1943; архив Центрального РВК г. Кемерово, д. 3, т. 1, л. 225, № в эл. архиве 8713).

Синичкин Иван Иванович, 1910, г. Кемерово, призван Кемеровским ГВК, красноармеец, стрелок, 45 механизированная стрелковая бригада, 39 армия, умер от ран 27.08.1943, похоронен мог. 77, кладб. г. Калуга (ЦАМО РФ, оп. 18002, д. 12026, л. 128; оп. 18001, д. 784, л. 89; ф. 2544, оп. 1, д. 2, л. 206, место хран. ВМА, доп. свед. 1 хран., 5 отд.; дон. 3724 с., 1943, № в эл. архиве 8714).

Синкевич Аким Карпович, 1914, с. Червона Гребля, Винницкая обл., призван Кемеровским ГВК, красноармеец, стрелок, пропал без вести 09.1943 (ЦАМО РФ, оп. 18004, д. 523, л. 141 об., № в эл. архиве 8715).

Синюков Тимофей Иванович, 1902, г. Кемерово, призван Кемеровским ГВК, красноармеец, стрелок, 488 стрелковый полк, 321 стрелковая дивизия, погиб 15.12.1942, похоронен х. Нов. Дербеновка (ЦАМО РФ, оп. 18001, д. 977, л. 33 об., № в эл. архиве 8716).

Синяков Василий Дмитриевич, 1922, Коченевский р-н, Новосибирская обл., призван Кемеровским ГВК, сержант, помощник наводчика, 315 стрелковая дивизия, пропал без вести 11.09.1942, р-н г. Сталинграда (ЦАМО РФ, дон. 35462 с., 1942; архив Центрального РВК г. Кемерово, д. 3, т. 1, л. 160, № в эл. архиве 8717).

Синяков Николай Кузьмич, 1923, гвардии лейтенант, п/п 89500, умер от ран 26.10.1943, похоронен Криворожский р-н, Днепропетровская обл.

(архив Кемеровского ОВК, д. 87, т. 5, л. 485, № в эл. архиве 8718).

Синяков Семен Павлович, 1914, д. Павловка, Павловский с/с, Зырянский р-н, Новосибирская обл., призван Кемеровским ГВК, младший сержант, 3 стрелковая рота, 1 батальон, 306 полк, полевая почта 161, пропал без вести 08.1941 (ЦАМО РФ, оп. 18004, д. 2061, л. 219, № в эл. архиве 8719).

Сипкин Степан Петрович, погиб 07.06.1942 (№ в эл. архиве 8720).

Сироткин Александр Минович, г. Бобруйск, Минская обл., красноармеец, пропал без вести 06.1942 (ЦАМО РФ, дон. 1209043, 27.10.1947; архив Кемеровского РВК, д. 19, л. 117, № в эл. архиве 8721).

Сироткин Василий Иванович (№ в эл. архиве 8722).

Сироткин Иван Иванович, 1923, г. Кемерово, призван Кемеровским ГВК, лейтенант, командир взвода, 383 стрелковый полк, 121 стрелковая дивизия, погиб 25.01.1943, похоронен р-н СХИ, г. Воронеж (ЦАМО РФ, оп. 18001, д. 143, л. 41, № в эл. архиве 8723).

Сирунян (Серунян) Махитар Ваганович, 1925, г. Керчь, красноармеец, пропал без вести 02.12.1944 (архив Центрального РВК г. Кемерово, д. 3, т. 1, л. 107, № в эл. архиве 8724).

Ситников Алексей Иванович, 1923, г. Кемерово, призван Кемеровским ГВК, красноармеец, стрелок, 66 отдельная танковая рота, 7 гвардейская армия, пропал без вести 05.07.1943, 300 м до Северного Донца, Шебекинский р-н, Курская обл. (ЦАМО РФ, оп. 18001, д. 634, л. 189 об., № в эл. архиве 8725).

Ситников Дмитрий Спиридонович, 1922, с. Горскино, Гурьевский р-н, Кемеровская обл., призван в 1940, младший лейтенант, 955 штурмовой авиационный полк, 325 штурмовая авиационная дивизия, 14 армия, погиб 20.08.1944, похоронен брат. мог., п. Лавры, Печорский р-н, Псковская обл. (архив Кемеровского ОВК, д. 57, т. 5, л. 600; информатор: брат Ситников Ю. С., № в эл. архиве 8726).

Ситников Дмитрий Федорович, 1923, д. Петропавловка, Чебулинский р-н, Кемеровская обл., призван Кемеровским ГВК, красноармеец, стрелок, 362 стрелковый полк, 315 стрелковая дивизия, пропал без вести 26.08.1942 (ЦАМО РФ, оп. 18004, д. 820, л. 202; дон. 35462 с., 1942; оп. 818883 с., д. 2040, л. 223, № в эл. архиве 8727).

Ситников Иван Михайлович, 1911, г. Кемерово, призван Кемеровским ГВК, красноармеец, стрелок, 1081 стрелковый полк, 312 стрелковая дивизия, погиб 02.03.1944, д. Фомино (ЦАМО РФ, оп. 18002, д. 461, л. 257; дон. 23240 с., 1944; архив Кировского РВК г. Кемерово, д. 177, л. 317, № в эл. архиве 8728).

Ситников Михаил Семенович, 1917, шахта "Северная", г. Кемерово, призван Кемеровским ГВК, сержант, командир отделения, 387 отдельный саперный батальон, 213 стрелковая дивизия, погиб 09.08.1943, похоронен с. Безиюдовка, Шебекинский р-н, Курская обл. (ЦАМО РФ, оп. 18001, д. 564, л. 180; дон. 31912 с., 1943, № в эл. архиве 8729).

Ситников Поликарп Федорович, призван Кемеровским ГВК (№ в эл. архиве 8730).

Ситников Филипп Васильевич, 1912, д. Сондоки, Кировская обл., призван Кемеровским ГВК, красноармеец, пропал без вести 03.1942 (ЦАМО РФ, дон. 17138 с., 1947; архив Центрального РВК г. Кемерово, д. 3, т. 1, л. 378, № в эл. архиве 8731).

Ситько Алексей Никитович, 1925, Тамбовская обл., призван Кемеровским ГВК, младший сержант, разведчик, 658 стрелковый полк, 218 стрелковая дивизия, войсковая часть, полевая почта 39448, погиб 21.01.1944, с. Озаричи, Калинковичский р-н, Гомельская обл. (ЦАМО РФ, дон. 10048 с., 1944; архив Центрального РВК г. Кемерово, д. 3, т. 1, лл. 202, 203; оп. 18002, д. 159, л. 119 об., № в эл. архиве 8732).

Ситюков Михаил Кондратьевич, 1924, г. Шахты, Ростовская обл., призван в 1942 Центральным РВК г. Кемерово, красноармеец, стрелок, пропал без вести 12.1942 (02.1943) (ЦАМО РФ, оп. 977521, д. 649, л. 271 об., № в эл. архиве 8733).

Сичин Георгий Ильич, 1923, Михайловский с/с, Прокопьевский р-н, Кемеровская обл., призван Кемеровским ГВК, красноармеец, 430 запасной полк, умер от ран 30.05.1945, 2338 хирургический полевой подвижной госпиталь, похоронен мог. 2, гражд. кладб., г. Либава (ныне г. Лиепая), ЛатвССР (ЦАМО РФ, ф. 2338, оп. 1, д. 5, л. 21, место хран. ВМА, доп. свед. 2 отд., 43 хран., № в эл. архиве 8734).

Скавлюк Николай Никитович, 1901, красноармеец, умер в военном госпитале 04.11.1941 (архив Центрального РВК г. Кемерово, д. 3, т. 1, л. 94, № в эл. архиве 8735).

Сказга Леонтий Анатольевич, 1903, г. Кемерово, призван Кемеровским ГВК, сержант, командир отделения, 847 стрелковый полк, 303 стрелковая дивизия, погиб 25.08.1942, похоронен 2.5 км зап. г. Воронеж (ЦАМО РФ, оп. 818883 с., д. 1824, л. 34 об.; дон. 27071 с., 1942, № в эл. архиве 8736).

Скаков Тилюкан, 1924, аул 14, Каркаралинский р-н, Карагандинская обл., КазССР, призван 26.08.1942 Кемеровским ГВК, красноармеец, стрелок, беспартийный, погиб 05.1943 (ЦАМО РФ, дон. 65106 с., 1947, № в эл. архиве 8737).

Скакунов Данил Яковлевич, 1909, д. Клинники, Минская обл., БССР, призван в 1944 Кемеровским ГВК, красноармеец, стрелок, беспартийный, пропал без вести 12.1944 (ЦАМО РФ, дон. 13561 с., 1951, № в эл. архиве 8738).

Скакунов Иван Данилович, пропал без вести 10.1943 (№ в эл. архиве 8739).

Скапиев Егор Яковлевич, пропал без вести 25.11.1942 (№ в эл. архиве 8740).

Скаредин Семен Никанд., призван Кемеровским ГВК (№ в эл. архиве 8741).

Скарюпин Михаил Васильевич, 1901, Крапивинский р-н, Кемеровская обл., призван Кемеровским ГВК, красноармеец, командир отделения, 1216 стрелковый полк, 364 стрелковая дивизия, погиб 26.03.1942, похоронен д. Соколово, Старорусский р-н, Ленинградская (ныне Новгородская) обл. (ЦАМО РФ, дон. 6766 с., 1942; информатор: дочь Скарюпина Т. М., № в эл. архиве 8742).

Скачилов Павел Иванович, 1918, г. Кемерово, призван Кемеровским ГВК, красноармеец, 45 отдельная ударная стрелковая бригада, 1 ударная армия, погиб 28.08.1942, похоронен д. Б.-Старо, Залучский р-н, Ленинградская обл. (ЦАМО РФ, оп. 818883 с., д. 1346, л. 12, № в эл. архиве 8743).

Скачков Иван Дмитриевич, 1924, п. Лесной, Ояшинский р-н, Новосибирская обл., призван 17.08.1942 Кемеровским ГВК, красноармеец, курсант, войсковая часть 35911, член ВЛКСМ, пропал без вести 03.1943 (ЦАМО РФ, дон. 86277 с., 1947; оп. 977520, д. 1015, л. 87, № в эл. архи-

ве 8744).

Скворцов Алексей Иосифович, 1922, г. Кемерово, призван Кемеровским ГВК, красноармеец, стрелок, 153 стрелковая дивизия, погиб 26.02.1942, похоронен 500 м вост. д. Лошево, Смоленская обл. (ЦАМО РФ, оп. 818883 с., д. 187, л. 34, № в эл. архиве 8745).

Скворцов Алексей Никифорович, 1925, Сергиевский р-н, Куйбышевская обл., призван Кемеровским ГВК, красноармеец, стрелок, 288 стрелковый полк, 181 стрелковая дивизия, член ВЛКСМ, погиб 02.05.1945, п. Опперау, р-н г. Бреслау (ЦАМО РФ, дон. 67226 с., 1945, № в эл. архиве 8746).

Скворцов Анатолий Константинович, 1917, с. Березово, Сталинский (ныне Новокузнецкий) р-н, Кемеровская обл., призван Кировским РВК г. Кемерово, красноармеец, сабельник, 32 гвардейский кавалерийский полк, 9 гвардейская Кубанско-Барановичская казачья кавалерийская дивизия, умер 05.06.1944, похоронен 2 км сев.-зап. ст. Гороховичи, Мозырский окр. (ЦАМО РФ, оп. 18002, д. 717, л. 9, № в эл. архиве 8747).

Скворцов Василий Дорофеевич, 1918, Кемеровская обл., призван Кемеровским ГВК, красноармеец, стрелок, пропал без вести в 1941 (ЦАМО РФ, оп. 18004, д. 1059, л. 11; дон. 29578 с., 1946., архив Центрального РВК г. Кемерово, д. 3, т. 1, л. 344; д. 4, л. 427, № в эл. архиве 8748).

Скворцов Георгий Иванович, призван Центральным РВК г. Кемерово, красноармеец, умер от ран 05.01.1942, д. Некшино, Чудовский р-н, Новгородская обл. (т. а. редколлегии, д. 1, лл. 80, 378, № в эл. архиве 8749).

Скворцов Петр Прокопьевич, 1913, д. Хомилечка, Турковский р-н, Саратовская обл., красноармеец, 165 стрелковый полк, умер в немецком плену 12.1941 (ЦАМО РФ, дон. 2303 с., 1948; архив Центрального РВК г. Кемерово, д. 4, л. 273, № в эл. архиве 8750).

Скворцов Фрол Кузьмич, 1895, Мариинский р-н, Кемеровская обл., призван Кемеровским ГВК, красноармеец, пропал без вести 08.1943 (ЦАМО РФ, оп. 977523, д. 347, л. 421; архив Рудничного РВК г. Кемерово, д. 98, л. 150, № в эл. архиве 8751).

Скибкин Никифор Гаврилович, старший лейтенант, погиб 20.02.1944, похоронен д. Юково, Локнянский р-н, Псковская обл. (архив Кемеровского ОВК, д. 87, т. 5, л. 723, № в эл. архиве 8752).

Скипидаров Леонид Александрович, 1924, Павловский с/с, Яшкинский р-н, Кемеровская обл., призван Кировским РВК г. Кемерово, старший лейтенант, помощник командира взвода, 56 мотострелковый батальон, умер от ран 25.08.1944, похоронен брат. мог., д. Рыбница, Келецкое воеводство, Польша (ЦАМО РФ, оп. 18002, д. 933, л. 40, № в эл. архиве 8753).

Скирюха Константин Иосифович, 1922, д. Градинка, Тогучинский р-н, Новосибирская обл., призван Кемеровским ГВК, красноармеец, разведчик, 371 отдельная армейская штрафная рота, 67 армия, беспартийный, погиб 29.04.1945, х. Режск, 5 км сев.-зап. Джукстe, Тукумский уезд, ЛатвССР (ЦАМО РФ, дон. 82018 с., 1945, № в эл. архиве 8754).

Складков Петр Меркурьевич, погиб 10.07.1944 (№ в эл. архиве 8755).

Скобков Александр Владимирович, г. Кемерово, призван Кемеровским ГВК, лейтенант, командир взвода, 172 стрелковая дивизия, 6 армия, Юго-Западный фронт, погиб 21.01.1943, похоронен д. Макартет, Луганская обл. (ЦАМО РФ, оп. 18001, д. 175, л. 4, № в эл. архиве 8756).

Скобков Трофим Павлович, 1896, д. Веселовка, Богодуховский с/с, Гомельский р-н, Гомельская обл., красноармеец, пропал без вести 05.1942 (ЦАМО РФ, дон. 585718, 08.05.1947; архив Кемеровского РВК, д. 19, л. 9, № в эл. архиве 8757).

Сковородкин Николай Федорович, 1925, г. Кемерово, призван Центральным РВК г. Кемерово, красноармеец, стрелок, 711 стрелковый полк, умер от ран 15.01.1944, 770 хирургический полевой подвижной госпиталь, похоронен сельское кладб., д. Адаменки, Лиозненский р-н, Витебская обл., БССР (ЦАМО РФ, оп. 18002, д. 128, л. 106; ф. 770, оп. 1, д. 5, л. 13, место хран. ВМА, доп. свед. 1 отд., 11 хран., д. 9, л. 47; дон. 6946 с., 1944; архив Центрального РВК г. Кемерово, д. 3, т. 1, л. 196, № в эл. архиве 8758).

Сковородкин Федор Иосифович, 1899, г. Кемерово, призван Кемеровским ГВК, красноармеец, стрелок, 437 стрелковый полк, 154 стрелковая дивизия, п/п 11126, погиб 14.12.1943, похоронен 400 м сев.-зап. д. Крошино, Городокский р-н, Витебская обл., БССР (ЦАМО РФ, оп. 18002, д. 23, л. 117; дон. 1020 с., 1944; архив Центрального РВК г. Кемерово, д. 3, т. 1, л. 224, № в эл. архиве 8759).

Скопенцев Николай Герасимович, 1919, г. Кемерово, русский, призван Кемеровским ГВК, сержант, командир отделения, 408 стрелковый полк, 1 стрелковая дивизия, беспартийный, погиб 28.07.1944, с. Мокрины, Поулянский уезд, Люблинское воеводство, Польша (ЦАМО РФ, дон. 52934 с., 1944; оп. 18002, д. 681, л. 105; архив Центрального РВК г. Кемерово, д. 3, т. 1, л. 171; д. 177, л. 303, № в эл. архиве 8760).

Скопов Иван Яковлевич, 1916, с. Кочки, Кочковский р-н, Новосибирская обл., призван в 1940 Центральным РВК г. Кемерово, красноармеец, стрелок, пропал без вести 01.1942 (ЦАМО РФ, оп. 977520, д. 827, л. 167, № в эл. архиве 8761).

Скорин Степан Иванович, 1898, г. Киров, призван Центральным РВК г. Кемерово, красноармеец, стрелок, 700 стрелковый полк, 204 стрелковая дивизия, 51 армия, беспартийный, погиб 05.03.1945, х. Юляс-Муйжа, р-н г. Либава, ЛатвССР (ЦАМО РФ, дон. 39380 с., 1945.; оп. 18003, д. 454, л. 192; архив Центрального РВК г. Кемерово, д. 3, т. 1, л. 149; архив Рудничного РВК г. Кемерово, д. 98, л. 145, № в эл. архиве 8762).

Скоробогатов Анатолий Евгеньевич, 1911, красноармеец, умер в немецком плену 13.05.1942, Финляндия (ЦАМО РФ, дон. 95182 с., 1945; архив Центрального РВК г. Кемерово, д. 4, л. 250, № в эл. архиве 8763).

Скорободилов Михаил Андреевич, 1919, г. Кемерово, призван Златоустовским РВК, красноармеец, рота связи, 1 дорожно-эксплуатационный полк, полевая почта связи 446, пропал без вести в 1941 (ЦАМО РФ, оп. 18004, д. 1457, л. 240 об., № в эл. архиве 8764).

Скородумов Александр Васильевич, 1924, г. Кемерово, призван Кемеровским ГВК, сержант, командир отделения, 849 стрелковый полк, 294 стрелковая дивизия, член ВЛКСМ, погиб 02.12.1944, г. Черкассы (ЦАМО РФ, дон. 54768 с., 1944; архив Центрального РВК г. Кемерово, д. 3, т. 1, № в эл. архиве 8765).

Скородумов Александр Евдокимович, 1905, призван Кемеровским ГВК, младший лейтенант, 376 стрелковая дивизия, погиб 31.12.1941, д. Оскуй, Чудовский р-н, Новгородская

обл. (т. а. редколлегии, д. 1, л. 378, 79, № в эл. архиве 8766).

Скороходов Борис Антонович, 1924, г. Кривой Рог, лейтенант, командир взвода, 1379 стрелковый полк, 87 стрелковая дивизия, погиб 28.10.1943, похоронен с. Новониколаевск, Ивановский р-н, Запорожская обл. (ЦАМО РФ, дон. 55226 с., 1944, № в эл. архиве 8767).

Скороходов Виктор Николаевич, 1926, старшина, пропал без вести (информатор: Сизов К.А., т. а. редколлегии, п. 23, л. 42, № в эл. архиве 8768).

Скороходов Павел Иванович, 1910, призван Кемеровским ГВК, красноармеец, 1060 стрелковый полк, 264 стрелковая дивизия, погиб 09.09.1942, похоронен д. Ожигово, Ульяновский р-н, Орловская (ныне Калужская) обл. (ЦАМО РФ, дон. 26258 с., 1942, № в эл. архиве 8769).

Скорюпин Иван Акимович, умер от болезни 07.03.1944 (№ в эл. архиве 8770).

Скорюпин Николай Михайлович, 1906, д. Звонкова, Титовский р-н, Новосибирская обл., красноармеец, пропал без вести 04.1945 (ЦАМО РФ, дон. 15545 с., 1948, № в эл. архиве 8771).

Скосырев Родион Матвеевич, 1896, Змеиногорский р-н, Алтайский край, призван Кемеровским ГВК, красноармеец, стрелок, 437 стрелковый полк, 154 стрелковая дивизия, полевая почта 11126, погиб 25.12.1943, похоронен д. Романаты, Войсковский с/с, Городокский р-н, Витебская обл., БССР (ЦАМО РФ, дон. 2812 с., 1944; архив Центрального РВК г. Кемерово, д. 3, л. 269, № в эл. архиве 8772).

Скосырский Павел Алексеевич, 1915, с. Бехтень, Барабинский р-н, Новосибирская обл., призван Кемеровским ГВК, красноармеец, старший телефонист, 964 артиллерийский полк, 409 Кировоградская стрелковая дивизия, погиб 05.04.1945, похоронен сев. Дубровка, Австрия (ЦАМО РФ, оп. 18003, д. 757, л. 203; архив Рудничного РВК г. Кемерово, д. 98, л. 145, № в эл. архиве 8773).

Скотаренко Валентина Федоровна, 1920, г. Кемерово, призвана Кемеровским ГВК, красноармеец, санитарка, погибла 21.07.1942, похоронена г. Воронеж (ЦАМО РФ, оп. 818883 с., д. 1824, л. 18, № в эл. архиве 8774).

Скочилов Григорий Иванович, 1921, с. Канчурук, Болотнинский р-н, Новосибирская обл., призван в 1941 Центральным РВК г. Кемерово, красноармеец, стрелок, пропал без вести 12.1941 (ЦАМО РФ, оп. 977521, д. 592, л. 85, № в эл. архиве 8775).

Скрипка Кузьма Борисович, 1920, Туманянский р-н, АрмССР, призван в 1942 Кемеровским ГВК, красноармеец, автоматчик, пропал без вести 12.1942 (ЦАМО РФ, оп. 977522, д. 3, л. 13, № в эл. архиве 8776).

Скрипунов Ефим Фадеевич, 1902, г. Минусинск, Красноярский край, призван Кемеровским ГВК, сержант, командир отделения, 1264 стрелковый полк, 374 стрелковая дивизия, погиб 06.02.1942 (ЦАМО РФ, дон. 7644 с., 1942; архив Центрального РВК г. Кемерово, д. 3, т. 1, л. 163, № в эл. архиве 8777).

Скрыльников Алексей Ефимович, погиб 27.02.1944 (ЦАМО РФ, дон. 15432 с., 1944, № в эл. архиве 8778).

Скрябин Василий Семенович, 1925, г. Кемерово, призван Кемеровским ГВК, ефрейтор, автоматчик, 676 стрелковый полк, 15 стрелковая дивизия, погиб 25.09.1943, похоронен с. Пилипча, Черниговская обл. (ЦАМО РФ, оп. 18001, д. 887, л. 238; дон. 43426 с., 1943, № в эл. архиве 8779).

Скрябин Иван Игнатьевич, 1923, г. Кемерово, призван Кемеровским ГВК, красноармеец, истребитель танков, 1077 стрелковый полк, 316 стрелковая дивизия, пропал без вести 18.09.1942 (ЦАМО РФ, оп. 818883 с., д. 1862, л. 84 об., № в эл. архиве 8780).

Скрябин Петр Андреевич, погиб 14.03.1944 (№ в эл. архиве 8781).

Скрягин Михаил Гаврилович, 1921, п. Павловск, Павловский р-н, Алтайский край, призван Кемеровским ГВК, красноармеец, пропал без вести 02.1944 (ЦАМО РФ, оп. 97520, д. 239, л. 56, № в эл. архиве 8782).

Скударнов Василий Денисович, Кемеровский р-н, Кемеровская обл., красноармеец, стрелок, 32 отдельный стрелковый батальон, погиб 13.08.1942, похоронен д. Бельково, Калининская обл. (ЦАМО РФ, оп. 18001, д. 431, л. 101, № в эл. архиве 8783).

Скудир Александр Михайлович, погиб 01.05.1945 (№ в эл. архиве 8784).

Скудко Петр Илларионович, Запорожская обл., призван Кемеровским ГВК, сержант, стрелок, 441 стрелковый полк, 116 стрелковая дивизия, погиб 25.08.1943, похоронен с. Синельцовка, Харьковская обл. (ЦАМО РФ, дон. 36704 с., 1943, № в эл. архиве 8785).

Скуковский Альфонс Иванович, 1914, г. Кемерово, призван Кемеровским ГВК, красноармеец, командир взвода, разведрота, 44 отдельный стрелковый батальон, 1 ударная армия, погиб в 1942 (ЦАМО РФ, оп. 818883 с., д. 1184, л. 99, № в эл. архиве 8786).

Скулкин Матвей Ефимович, 1896, с. Паклино, Алтайский край, призван Кемеровским ГВК, красноармеец, стрелок, пропал без вести 02.1945 (ЦАМО РФ, оп. 977524, д. 332, л. 236, № в эл. архиве 8787).

Скульский Игнат Иосифович, 1924, г. Кемерово, призван Кемеровским ГВК, красноармеец, орудийный номер, 83 гвардейский артиллерийский полк, 6 стрелковый корпус, полевая почта 16355, погиб 04.12.1942, похоронен р-н южн. д. Дмитровка, Бельский р-н, Смоленская обл. (ЦАМО РФ, дон. 3740 с., 1943; 16355 м/с.; оп. 18001, д. 1185, л. 118; архив Центрального РВК г. Кемерово, д. 3, т. 1, л. 114, № в эл. архиве 8788).

Скурихин Павел Иванович, погиб 06.11.1944 (№ в эл. архиве 8789).

Скурихин Прокопий Иванович, Красноярский край, призван с. Бартодзел, Пултусским повет, Варшавское воеводство, находился в плену в 1943, в 1944 продолжает службу, младший лейтенант, связист, войсковая часть 64194 "Ц", погиб 10.03.1945 (информатор: дочь Исакова Л.П., т. а. редколлегии, п. 6, л. 18, № в эл. архиве 8790).

Скутик Василий Николаевич, погиб 28.08.1943 (№ в эл. архиве 8791).

Сладков Иван Николаевич, 1912, д. Дмитриевка, Алчедатский с/с, Чебулинский р-н, Кемеровская обл., призван Кемеровским ГВК, красноармеец, стрелок, полевая почта 70504, пропал без вести 06.1942 (05.1943) (ЦАМО РФ, оп. 977520, д. 147, л. 305, № в эл. архиве 8792).

Слекишин Григорий Степанович, 1923, с. Харюзовка, Троицкий р-н, Алтайский край, призван 11.1941 в г. Кемерово, сержант, погиб 02.1942, г. Буй (информатор: сестра Титова К.С., т. а. редколлегии, п. 26, л. 22, № в эл. архиве 8793).

Слепаков Николай Тимофеевич, 1921, г. Мариинск, Кемеровская обл., призван Кемеровским ГВК, сержант, наводчик, 388 стрелковый полк, 172 стрелковая дивизия, погиб

20.08.1944, похоронен д. Кихари, Клеванчувский повет, Польша (ЦАМО РФ, оп. 18002, д. 862, л. 55, № в эл. архиве 8794).

Слепин Иван Иванович, 24.08.1924, с. Оконешниково, Калачинский р-н, Омская обл., призван 08.1942 Кемеровским ГВК, младший лейтенант, п/п 04568, погиб 02.09.1943, похоронен юго-вост. г. Чистяково (ныне г. Торез), Сталинская (ныне Донецкая) обл., перезахоронен 19.11.1960, брат. мог., г. Торез, Донецкая обл. (информатор: сестра Уйманова М. И., т.а. редколлегии, п. 17, л. 53, № в эл. архиве 11165).

Слепнев Александр Куприянович, 1915, старший сержант, пропал без вести 04.1945 (архив Центрального РВК г. Кемерово, д. 3, т. 1, лл. 306, 319, № в эл. архиве 8795).

Слепов Владимир Александрович, 1915, г. Кемерово, призван Кемеровским ГВК, гвардии красноармеец, стрелок, 111 гвардейский стрелковый полк, 40 гвардейская стрелковая дивизия, погиб 26.01.1943, похоронен 2 км сев.-вост. х. Михайловский, Константиновский р-н, Ростовская обл. (ЦАМО РФ, оп. 18001, д. 1103, л. 128 об.; дон. 7614 с., 1943; архив Центрального райсо г. Кемерово, п. д. 1114, № в эл. архиве 8796).

Слепов Николай Максимович, 1924, г. Кемерово, призван Кемеровским ГВК, красноармеец, стрелок, 5 механизированная бригада, полевая почта 71636, умер от ран 27.04.1944, 3302 эвакуационный госпиталь, похоронен мог. 4, с. Доброе, ст. Явкино, Баштанский р-н, Николаевская обл. (ЦАМО РФ, оп. 18002, д. 505, л. 150; дон. 29994 с., 1944; архив Центрального РВК г. Кемерово, д. 3, л. 275, № в эл. архиве 8797).

Слепцов Михаил Андреевич, 1897, красноармеец, умер от болезни 06.06.1942 (№ в эл. архиве 8798).

Слепцов Николай Егорович, 1913, д. Кирилевка, Канский р-н, Красноярский край, призван 21.09.1942 Кемеровским ГВК, красноармеец, стрелок, 8 гвардейский воздушно-десантный полк, 3 гвардейская воздушно-десантная дивизия, 18 гвардейский стрелковый корпус, 60 армия, Воронежский фронт, погиб 06.10.1943, похоронен д. Губино, Киевская обл. (ЦАМО РФ, оп. 18001, д. 955, л. 57 об.; оп. 977520, д. 952, л. 175 об.; дон. 44356 с., 1943, № в эл. архиве 8799).

Слепченко Иосиф Арепьевич, 1919, д. Выжига, Ирбитский р-н, Свердловская обл., призван в 1939 Кемеровским ГВК, красноармеец, стрелок, 306 стрелковый полк, пропал без вести 10.1941 (ЦАМО РФ, оп. 977520, д. 3257, л. 337; дон. 17248 с., 1947; архив Центрального РВК г. Кемерово, д. 3, т. 1, л. 371; информатор: сестра Слепченко Ф. А., т. а. редколлегии, п. 20, л. 9; п. 26, л. 33, № в эл. архиве 8800).

Слизников Дмитрий Александрович, 1923, д. Журавли, Кемеровский р-н, Кемеровская обл., старший сержант, погиб 15.09.1942 (архив Кемеровского РВК, д. 1, л. 99, № в эл. архиве 8801).

Слинский Иван Павлович, красноармеец, пропал без вести 01.1943 (архив Рудничного РВК г. Кемерово, д. 98, л. 145, № в эл. архиве 8802).

Слободчиков Федор Яковлевич, 1912, д. Олешки, Орловская обл., призван 07.1941 Кемеровским ГВК, красноармеец, стрелок, беспартийный, пропал без вести 02.1943 (ЦАМО РФ, дон. 19140 с., 1949, № в эл. архиве 8803).

Слобухов Александр Иванович, 1916, Бирилюсский р-н, Красноярский край, призван 23.08.1944 Кемеровским ГВК, красноармеец, стрелок, беспартийный, пропал без вести 11.1944 (ЦАМО РФ, дон. 6193 с., 1949; оп. 977521, д. 71, л. 173, № в эл. архиве 8804).

Сложин Алексей Васильевич (№ в эл. архиве 8805).

Слюсарев Леонид Петрович, пропал без вести 10.1941 (№ в эл. архиве 8806).

Смагин Леонтий Афанасьевич, 1913, с. Шатки, Пензенская обл., призван Кемеровским ГВК, красноармеец, 306 стрелковый полк, умер в немецком плену 18.02.1942 (ЦАМО РФ, дон. 45077 с., 1948; архив Центрального РВК г. Кемерово, д. 4, л. 227, № в эл. архиве 8807).

Смагулов Лужан, Сартовицкий с/с, Каркаралиновский р-н, Карагандинская обл., красноармеец, погиб, д. Пучково, Калужский р-н, Тульская обл. (архив Центрального РВК г. Кемерово, д. 3, т. 1, л. 99, № в эл. архиве 8808).

Смакотин Семен Петрович, 1922, д. Бжицкая, Юргинский р-н, Кемеровская обл., красноармеец, 22 стрелковая дивизия, погиб в 1942, г. Ржевск (информатор: брат Смакотин Ф.В., т. а. редколлегии, п. 18, л. 48, № в эл. архиве 8809).

Смальков Николай Павлович (информатор: Сметокин У.С., № в эл. архиве 8810).

Сманцев Мефодий, 1904, с. Ранное, БССР, красноармеец, пропал без вести в 1941 (архив Центрального РВК г. Кемерово, д. 3, т. 1, л. 364, № в эл. архиве 8811).

Смелков Алексей Дмитриевич, 1925, д. Денисово, Кемеровский р-н, Кемеровская обл., призван 10.1941 Центральным РВК г. Кемерово, красноармеец, пропал без вести 11.1943 (ЦАМО РФ, оп. 977520, д. 25, л. 6; архив Кемеровского РВК, д. 19, л. 454, № в эл. архиве 8812).

Смелков Иван Макарович (№ в эл. архиве 8813).

Смелков Леонид Дмитриевич, 1925, д. Денисово, Мозжухинский с/с, Кемеровский р-н, Кемеровская обл., призван Кемеровским ГВК, красноармеец, пропал без вести 02.1944 (ЦАМО РФ, оп. 18004, д. 2638, л. 36; архив Кемеровского РВК, д. 2, л. 41, № в эл. архиве 8814).

Смелков Степан Федорович, 1910, д. Денисово, Кемеровский р-н, Кемеровская обл., призван 01.05.1942 Кемеровским ГВК, красноармеец, стрелок, полевая почта 2180, войсковая часть 183, беспартийный, пропал без вести 07.1943 (ЦАМО РФ, дон. 65106 с., 1947, № в эл. архиве 8815).

Смердин Павел Никифорович, 1908, с. Поперечное, Крапивинский р-н, Кемеровская обл., призван Кемеровским ГВК, красноармеец, пулеметчик, 34 гвардейский кавалерийский полк, 9 гвардейская Кубанско-Барановичская казачья кавалерийская дивизия, погиб 16.07.1944, похоронен с. Котылы, Барановичская (ныне Брестская) обл. (ЦАМО РФ, оп. 18002, д. 717, л. 12; дон. 54056 с., 1944, № в эл. архиве 8816).

Смердов Иван Алексеевич, 1915, д. Каркавино, Косихинский р-н, Алтайский край, призван Кемеровским ГВК, сержант, командир орудия, 26 артиллерийский полк, 63 Витебская стрелковая дивизия, погиб 16.02.1945, похоронен в саду, зап. окр. д. Тиффенталь, г. Кратцебург, Германия (ЦАМО РФ, оп. 18003, д. 299, л. 28, № в эл. архиве 8817).

Смержин Павел В., 34 истребительно-противотанковый артиллерийский полк (архив Рудничного РВК г. Кемерово, д. 98, л. 144, № в эл. архиве 8818).

Смертенков Григорий Исаевич, погиб 08.11.1943 (№ в эл. архиве 8819).

Сметакин Федор Константинович, 1921, г. Кемерово, призван Кемеровским ГВК, красноармеец, заряжающий, 22 отдельный саперный батальон, 162 стрелковая дивизия, погиб 17.03.1943, похоронен д. Чернь, Дмитриевский р-н, Курская обл. (ЦАМО РФ, оп. 18001, д. 897, л. 20, № в эл. архиве 8820).

Сметанин Александр Васильевич, 1921, г. Кемерово, призван Кемеровским ГВК, красноармеец, командир отделения, 143 стрелковый полк, 1 ударная армия, полевая почта 18650, погиб 17.07.1944, похоронен д. Ровно, Островской р-н, Ленинградская обл. (ЦАМО РФ, дон. 48076 с., 1944; оп. 18002, д. 627, л. 245 об.; архив Центрального РВК г. Кемерово, д. 3, т. 1, л. 295, № в эл. архиве 8821).

Сметанин Владимир, 1920, призван в 1940, красноармеец, 98/03 мотомеханизированный полк особого назначения, 98/36 мотомеханизированная дивизия, погиб в 1941, ЛитССР (информатор: Рузанов С.И., т. а. редколлегии, п. 15, л. 182, № в эл. архиве 8822).

Сметанин Иван Трофимович, 1914, г. Кемерово, призван Кемеровским ГВК, красноармеец, стрелок, 418 стрелковый полк, 133 стрелковая дивизия, Калининский фронт, погиб 17.11.1941, похоронен окраина д. Поддубки, Медновский р-н, Калининская обл. (ЦАМО РФ, оп. 818884 с., д. 58, л. 186; дон. 34893 с., 1945; д. 23; архив Центрального РВК г. Кемерово, д. 3, т. 1, л. 91, № в эл. архиве 8823).

Сметанин Михаил Леонтьевич, погиб 23.04.1945 (№ в эл. архиве 8824).

Сметанин Николай Иванович, 1918, д. Комиссарово, Кемеровский р-н, Кемеровская обл., сержант, пропал без вести в 1942 (ЦАМО РФ, дон. 39424 с., 1946; архив Центрального РВК г. Кемерово, д. 3, т. 1, л. 325, № в эл. архиве 8825).

Сметанин Петр Яковлевич, 1925, г. Кемерово, призван Кемеровским ГВК, красноармеец, стрелок, 67 механизированная бригада, 8 механизированный корпус, погиб 23.11.1943, похоронен г. Александрия, Кировоградская обл. (ЦАМО РФ, оп. 18002, д. 1023, л. 162 об.; дон. 85962 с., 1944; архив Центрального РВК г. Кемерово, д. 3, т. 1, л. 199, № в эл. архиве 8826).

Сметанин Федор Константинович, 1921, Новосибирская обл., призван Кемеровским ГВК, красноармеец, заряжающий, 22 саперный батальон, 162 стрелковая дивизия, погиб 17.03.1943, похоронен д. Чернь, Дмитриевский р-н, Курская обл. (ЦАМО РФ, дон. 14049 с., 1943, № в эл. архиве 8827).

Сметанкин И. Т., 1909, с. Александровка, КазССР, красноармеец, пропал без вести в 1941 (информатор: Голубцов И.И., № в эл. архиве 8828).

Сметрович Юрий Николаевич, 1924, г. Кемерово, призван Кемеровским ГВК, красноармеец, минометчик, 548 стрелковый полк, 116 стрелковая дивизия, погиб 03.08.1943, похоронен выс., 2 км юго.-вост. д. Вислое, Белгородский р-н, Белгородская обл. (ЦАМО РФ, оп. 18001, д. 750, л. 143 об.; дон. 31222 с., 1943; архив Центрального РВК г. Кемерово, д. 3, т. 1, лл. 238, 239, № в эл. архиве 8829).

Смеян Николай Трофимович, 1919, г. Кемерово, призван Кемеровским ГВК, красноармеец, стрелок, 594 стрелковый полк, 207 стрелковая дивизия, погиб 02.12.1943, похоронен д. Новое Село, Оршанский р-н, Витебская обл., БССР (ЦАМО РФ оп. 18001, д. 1166, л. 77; дон. 54982 с., 1944, № в эл. архиве 8830).

Смирнов Александр Степанович, 1901, г. Кемерово, старший сержант, командир отделения, 143 инженерный батальон, 10 инженерно-минная бригада, погиб 06.04.1943, опушка леса, 800 м зап. д. Шумилкино, Залучский р-н, Ленинградская обл. (ЦАМО РФ, дон. 17624 с. 1943; архив Центрального РВК г. Кемерово, д. 3 т. 1 л 267, № в эл. архиве 8831).

Смирнов Алексей Васильевич, 1922, г. Кемерово, призван Кемеровским ГВК, красноармеец, пропал без вести 02.1942 (ЦАМО РФ дон. 4382 с., 1956, № в эл. архиве 8832).

Смирнов Алексей Константинович, 1899, с. Глубокое, Виленский р-н, Виленская обл., красноармеец, пропал без вести 12.1941 (информатор: сын Смирнов А.А., т. а. редколлегии, п. 12, л. 14, № в эл. архиве 8833).

Смирнов Алексей Устинович, пропал без вести 07.1941 (№ в эл. архиве 8834).

Смирнов Анатолий Алексеевич, 1921, д. Шевели, Крапивинский р-н, Кемеровская обл., призван в 1941 Кемеровским ГВК, красноармеец, стрелок, пропал без вести в 1945 (ЦАМО РФ, оп. 977520, д. 646, л. 334, № в эл. архиве 8835).

Смирнов Борис Иванович, погиб 19.01.1944 (№ в эл. архиве 8836).

Смирнов Валентин Тимофеевич, 1921, с. Ильинское, Панкрушихинский р-н, Алтайский край, призван 13.11.1941 Кемеровским ГВК, сержант, курсант, 44 полевая почта, беспартийный, пропал без вести 04.1942 (ЦАМО РФ, дон. 65106 с., 1947, № в эл. архиве 8837).

Смирнов Василий Петрович, 1922, с. Верхотомка, Кемеровский р-н, Кемеровская обл., призван 07.1942 Кемеровским ГВК, старший сержант, командир отделения, 1250 стрелковый полк, 376 стрелковая дивизия, в/ч 4155, член ВЛКСМ, пропал без вести 08.03.1944 (ЦАМО РФ, оп. 977520, д. 886, л. 95 об.; дон. 61059 с., 1947; оп. 977520, д. 667, л. 8; д. 700 л. 210, № в эл. архиве 8838).

Смирнов Владимир Павлович, 1913, г. Хвалынск, Саратовская обл., сержант, начальник рации, 799 артиллерийский полк, 268 стрелковая дивизия, погиб 10.02.1944, похоронен южн.окр.д. Детково, Лядский р-н, Ленинградская обл. (ЦАМО РФ, оп. 18002, д. 156, л. 151; т. а. редколлегии, п. 18, л. 36, № в эл. архиве 8839).

Смирнов Гавриил Степанович, призван Кемеровским ГВК, красноармеец, полевая почта 02888 "С", умер от ран 16.04.1945, похоронен мог. 870, 57 ряд, воинск. кладб., г. Каунас, ЛитССР (ЦАМО РФ, оп. 18003, д. 1142, л. 130, № в эл. архиве 8840).

Смирнов Иван Васильевич, 1915, Новосибирская обл., призван Кировским РВК г. Кемерово, красноармеец, стрелок, 845 стрелковый полк, умер от ран 11.03.1943, 1256 эвакуационный госпиталь, похоронен Казачье кладб., г. Омск (ЦАМО РФ, оп. 18001, д. 583, л. 50, № в эл. архиве 8841).

Смирнов Иван Иванович, 1915, д. Сакерши, Ивановская обл., красноармеец, погиб 20.11.1943 (архив Центрального РВК г. Кемерово, д. 3, т. 1, лл. 300, 313, № в эл. архиве 8842).

Смирнов Иван Игнатьевич, 1905, с. Городино, Чистопольский р-н, ТАССР, призван Кемеровским ГВК, красноармеец, стрелок, 849 стрелковый полк, 303 стрелковая дивизия, пропал без вести 21.07.1942, г. Воронеж (ЦАМО РФ, вх. 34849 сп, 29.11.1942, исх. 303 сд, 4/0616 от 20.11.1942; д. 1335-1-1942, л. 96 об.;

дон. 5018 с., 1944, оп. 818883 с., д. 1824, л. 96, № в эл. архиве 8843).

Смирнов Иван Кузьмич, пропал без вести 11.1941 (архив Кемеровского РВК, д. 1, л. 191, № в эл. архиве 8844).

Смирнов Иван Степанович, 1906, Бельский р-н, Смоленская (ныне Калининская) обл., призван в 1941 Центральным РВК г. Кемерово, красноармеец, пропал без вести 12.1941 (ЦАМО РФ, оп. 977522, д. 569, л. 100, № в эл. архиве 8845).

Смирнов Михаил Егорович, 1924, Кемеровский р-н, Кемеровская обл., призван Кемеровским ГВК, сержант, командир отделения, 327 гвардейский стрелковый полк, 128 гвардейская горнострелковая дивизия, член ВЛКСМ, погиб 22.09.1944 (ЦАМО РФ, дон. 94668 с., 1944; архив Центрального РВК г. Кемерово, д. 3, л. 270, № в эл. архиве 8846).

Смирнов Михаил Иванович, 1904, красноармеец, погиб 02 (03).11.1941 (архив Кемеровского РВК, д. 1, л. 3, № в эл. архиве 8847).

Смирнов Михаил Михайлович, 1902, д. Коровино, Бондарский р-н, Тамбовская обл., призван в 1941 Кемеровским ГВК, красноармеец, беспартийный, пропал без вести 04.1942 (ЦАМО РФ, оп. 18004, д. 820, л. 200; дон. 93078 с., 1947, № в эл. архиве 8848).

Смирнов Михаил Прокопьевич, 1908, д. Новотроицк, Кемеровская обл., призван Кемеровским ГВК, красноармеец, автоматчик, 874 стрелковый полк, 282 стрелковая дивизия, погиб 30.07.1943, похоронен 100 м сев. д. Вязки, Поддорский р-н, Ленинградская (ныне Новгородская) обл. (ЦАМО РФ, оп. 18001, д. 571, л. 71, № в эл. архиве 8849).

Смирнов Михаил Федорович, 1917, Тамбовская обл., призван в 1940 Центральным РВК г. Кемерово, красноармеец, пропал без вести 11.1941 (ЦАМО РФ, оп. 977521, д. 343, л. 161, № в эл. архиве 8850).

Смирнов Николай Егорович, 1926, с. Верхотомка, Кемеровский р-н, Кемеровская обл., красноармеец, пропал без вести 05.1945 (ЦАМО РФ, дон. 35089152, 26.04.1952; архив Кемеровского РВК, д. 75, л. 119, № в эл. архиве 8851).

Смирнов Николай Филиппович, г. Кемерово, старший лейтенант, погиб 07.04.1945, похоронен п. Переславское-центр, Зеленогорский р-н, Калининградская обл. (архив Кемеровского ОВК, д. 87, т. 5, л. 468, № в эл. архиве 8852).

Смирнов Степан Афанасьевич, 1906, с. Коровино, Бондарский р-н, Тамбовская обл., красноармеец, 34 артиллерийский полк, умер в немецком плену 11.10.1942 (ЦАМО РФ, дон. 17276 с., 1947, № в эл. архиве 8853).

Смирнов Федор Алексеевич, 1914, д. Шевели, Крапивинский р-н, Кемеровская обл., призван в 1941 Кемеровским ГВК, красноармеец, стрелок, пропал без вести в 1945 (ЦАМО РФ, оп. 977520, д. 646, л. 334, № в эл. архиве 8854).

Смирнов Федор Николаевич, 1904, г. Кемерово, призван Кемеровским ГВК, красноармеец, стрелок, 31773 стрелковый полк, умер от ран 18.10.1944, 5268 полевой подвижной госпиталь, похоронен г. Стшижув, Польша (ЦАМО РФ, ф. 5268, оп. 1, д. 4, л. 8 об., место хран. ВМА, доп. свед. 2 отд., 46 хран.; оп. 18002, д. 1208, л. 151; оп. 18004, д. 586, л. 198, № в эл. архиве 8855).

Смирнов Яков Павлович, 1905, Сарапкинский с/с, Крапивинский р-н, Кемеровская обл., призван Кемеровским ГВК, ефрейтор, командир отделения, 311 стрелковый полк, 65 стрелковая дивизия, погиб 24.07.1941, похоронен 4 км сев.-вост. ст. Лойтола, КФССР (ЦАМО РФ, дон. 52902 с., 1944, № в эл. архиве 8856).

Смичнов Гаврил Макарович (№ в эл. архиве 8857).

Смовин Владимир Антонович, погиб 19.07.1944 (№ в эл. архиве 8858).

Смоленский Менделе Ельвич, 1902, Велиж, Смоленская обл., красноармеец, пропал без вести 09.1941 (архив Березовского ГВК, д. 018, л. 200, № в эл. архиве 8859).

Смолеха Никита Яковлевич, 1917, с. Перелюй, Холминский р-н, Черниговская обл., красноармеец, пропал без вести 06 (01).1944 (архив Центрального РВК г. Кемерово, д. 3, т. 1, лл. 305, 317, 323, № в эл. архиве 8860).

Смолин Андрей Кузьмич, 1916, д. Промышленка, Кемеровский р-н, Кемеровская обл., призван Кемеровским ГВК, красноармеец, пропал без вести 07.1944 (ЦАМО РФ, оп. 977520, д. 625, л. 169; архив Рудничного РВК г. Кемерово, д. 98, л. 148, № в эл. архиве 8861).

Смолин Иван Иванович, 1923, д. Козловка, Кытмановский р-н, Алтайский край, призван Кемеровским ГВК, красноармеец, стрелок, пропал без вести 12.1942 (ЦАМО РФ, оп. 18004, д. 1396, л. 366, № в эл. архиве 8862).

Смолин Михаил Иванович, 1919, г. Кемерово, призван Кемеровским ГВК, красноармеец, разведчик, 84 артиллерийский полк, 55 стрелковая дивизия, пропал без вести 05.06.1942, Полавский р-н, Ленинградская обл. (ЦАМО РФ, оп. 818883 с., д. 189, л. 60; дон. 13187 с., 1942; архив Кемеровского РВК, д. 2, л. 115, № в эл. архиве 8863).

Смолич Владимир Антонович, 1914, г. Томск, младший сержант, погиб 19.07.1944, д. Огородники, Скидельский р-н, Белостокская обл. (ЦАМО РФ, дон. 67673 с., 1945; архив Центрального РВК г. Кемерово, д. 3, т. 1, л. 159, № в эл. архиве 8864).

Смоль Вениамин Иванович, погиб 31.07.1944 (№ в эл. архиве 8865).

Смольников Василий Егорович, 1900, Кировская обл., призван в 1942, старший сержант, беспартийный (№ в эл. архиве 8866).

Смольников Роман Федорович, 1919, д. Бабык, КазССР, призван в 1939 Кемеровским ГВК, сержант, 413 стрелковый полк, 73 стрелковая дивизия, пропал без вести 12.1942 (ЦАМО РФ, оп. 977522, д. 182, л. 6, № в эл. архиве 8867).

Смольский Василий Федорович, 1914, г. Саратов, призван 01.10.1939 Кемеровским ГВК, красноармеец, стрелок, пропал без вести 12.1944 (ЦАМО РФ, дон. 77833 с., 1946; оп. 18004, д. 586, л. 199 об., № в эл. архиве 8868).

Смоляков Яков Семенович, 1908, с. Краснощеково, Краснощековский р-н, Алтайский край, призван Кемеровским ГВК, красноармеец, пропал без вести 08.1942 (ЦАМО РФ, оп. 18004, д. 1301, л. 4; дон. 39326 с., 1946; архив Центрального РВК г. Кемерово, д. 3, т. 1, л. 343, № в эл. архиве 8869).

Смоляников Георгий Андреевич, сержант (архив Рудничного РВК г. Кемерово, д. 98, л. 146, № в эл. архиве 8870).

Смолянников Тимофей Евгеньевич, 1907, г. Кемерово, призван Кемеровским ГВК, младший сержант, старшина, 44 отдельная разведрота, умер от болезни 02.06.1945, г. Торгау, Германия (ЦАМО РФ, дон. 100832 с., 1945, № в эл. архиве 8871).

Смомен Семен Семенович, 1890, г. Кемерово, призван Кемеровским ГВК, красноармеец, полевая почта 63095"Д", пропал без вести 04.1945 (ЦАМО РФ, оп. 18004, д. 490, л. 105 об., № в эл. архиве 8872).

Смонин Николай Павлович, погиб 22.01.1943 (№ в эл. архиве 8873).

Смыслов Василий Степанович, 1926, с. Новоселье, Ояшинский р-н, Новосибирская обл., призван Кемеровским ГВК, сержант, заряжающий танка, 3 танковый батальон, 39 танковая бригада, беспартийный, погиб 16.11.1944, г. Яроксалаш, Венгрия (ЦАМО РФ, дон. 2 с., 1945; архив Центрального РВК г. Кемерово, д. 4, л. 128, № в эл. архиве 8874).

Снегирев Ефим Родионович, 1918, г. Кемерово, призван Кемеровским ГВК, младший лейтенант, летчик, 810 штурмовой авиационный полк, 225 штурмовая авиационная дивизия, 5 воздушная армия, погиб 27.08.1944, похоронен д. Эзреци, Мадонский р-н, ЛатвССР (ЦАМО РФ, оп. 11458, д. 612, л. 228; д. 393, л. 174, № в эл. архиве 8875).

Снегирев Сергей Тихонович, 1914, Коченевский р-н, Новосибирская обл., призван Кемеровским ГВК, красноармеец, пропал без вести 03.1943 (ЦАМО РФ, оп. 18004, д. 215, л. 129, № в эл. архиве 8876).

Снигирев Влас Михайлович, 1912, кадровый военный, в 1940 направлен в Западную Украину, техник-интендант 2 ранга, пропал без вести 11.07.1941 (информатор: племянник Снигирев И.К., т. а. редколлегии, п. 9, л. 9, № в эл. архиве 8877).

Снопник Петр Тимофеевич, г. Кемерово, красноармеец, умер от ран 14.08.1943, д. Малиновка, Ярцевский р-н, Смоленская обл. (ЦАМО РФ, дон. 6755 н/с., 1943, № в эл. архиве 8878).

Сныткин Павел Андреевич, 1906, д. Вознесенка, Красноярский край, красноармеец, пропал без вести 04.1944 (архив Кемеровского РВК, д. 19, л. 3, № в эл. архиве 8879).

Собачкин Владимир Алексеевич, 1918, призван Кемеровским ОВК, капитан, умер от ран 28.07.1944, похоронен брат. кладб., г. Балви, ЛатвССР (архив Кемеровского ОВК, д. 87, т. 3, л. 904, № в эл. архиве 8880).

Собинов Тимофей Герасимович, пропал без вести в 1944 (№ в эл. архиве 8881).

Соболев Александр Андреевич, 1912, с. Банново, Крапивинский р-н, Кемеровская обл., призван в 1941 Кемеровским ГВК, красноармеец, пропал без вести 05.1942 (ЦАМО РФ, оп. 977523, д. 66, л. 369; дон. 11103 с., 1950; архив Центрального РВК г. Кемерово, д. 3, т. 1, л. 95, № в эл. архиве 8882).

Соболев Александр Васильевич, 1915, колхоз "Октябрь", Новосибирская обл., красноармеец, стрелок, 133 гвардейский стрелковый полк, 44 гвардейская стрелковая дивизия, погиб 16.01.1944, похоронен брат.мог. 4, юго-зап.д. Загорье, Домановический р-н, Полесская обл. (информатор: рабочая группа Книги памяти г.Кролевец, Сумская обл.; т. а. редколлегии, п. 29, л. 28, № в эл. архиве 8883).

Соболев Алексей Михайлович, 1905, г. Кемерово, призван Кемеровским ГВК, красноармеец, стрелок, отдельный лыжный батальон, 235 стрелковая дивизия, погиб 20.02.1943, похоронен 300 м южн. д. М-Старо, Залучский р-н, Ленинградская обл. (ЦАМО РФ, оп. 18001, д. 262, л. 25; дон. 14191 с., 1943, № в эл. архиве 8884).

Соболев Афанасий Павлович, 1925, погиб 10.01.1943 (архив Кемеровского РВК, д. 75, л. 79, № в эл. архиве 8885).

Соболев Григорий Емельянович, 1924, д. Дубровка, Павлодарская обл., призван в 1942 Центральным РВК г. Кемерово, красноармеец, беспартийный, пропал без вести 07.1943 (ЦАМО РФ, дон. 39655 с., 1946; оп. 18004, д. 870, л. 58; архив Центрального РВК г. Кемерово, д. 3, т. 1, л. 322, № в эл. архиве 8886).

Соболев Константин Денисович, 1914, п. Бреды, Брединский р-н, Челябинская обл., призван Кемеровским ГВК, гвардии красноармеец, шофер, 9 гвардейская механизированная бригада, умер от ран 11.07.1944, похоронен с. Вязаны, Миорский р-н, Вилейская обл., БССР (ЦАМО РФ, дон. 51914 с., 1944; архив Центрального РВК г. Кемерово, д. 3, л. 291, № в эл. архиве 8887).

Соболев Николай Гаврилович, 1922, призван Кемеровским ГВК, старший сержант, пулеметчик, 724 стрелковый полк, 315 стрелковая дивизия, умер от ран 15.08.1943 (ЦАМО РФ, дон. 40018 с., 1943, № в эл. архиве 8888).

Соболев Николай Иванович, 1926, г. Кемерово, красноармеец, погиб 04.01.1945, Вост. Пруссия (№ в эл. архиве 8889).

Соболев Павел Дмитриевич, 1910, г. Кемерово, призван Кемеровским ГВК, красноармеец, наводчик, 315 стрелковая дивизия, погиб 11.01.1943, х. Вифлянский, Николаевский р-н, Ростовская обл. (ЦАМО РФ, дон. 4914 с., 1943; оп. 18001, д. 1218, л. 40, № в эл. архиве 8890).

Соболь Григорий Александрович, призван Кемеровским ГВК, погиб 09.02.1943 (№ в эл. архиве 8891).

Соболь Николай Емельянович, 1925, призван Кемеровским ГВК, красноармеец, 475 стрелковый полк, умер от ран 19.11.1943, д. Селиваново, Петровский р-н, Кировоградская обл. (ЦАМО РФ, дон. 54492 с., 1944; архив Центрального РВК г. Кемерово, д. 3, т. 1, л. 311, № в эл. архиве 8892).

Собянин Федор Константинович, 1903, призван 07.1942 Рудничным РВК г. Кемерово, красноармеец, погиб 08.12.1942, д. Дубровка, Бельский р-н, Смоленская обл. (ЦАМО РФ, оп. 18001, д. 781, л. 88 об.; архив Рудничного РВК г. Кемерово, д. 98, л. 150; информатор: Шевелева Л.Ф.; т. а. редколлегии, п. 23, л. 36, № в эл. архиве 8893).

Совчак Петр Иванович, 1918, п. Вочетольский, Чулымский р-н, Новосибирская обл., красноармеец, стрелок, командир партизанского отряда, погиб 25.05.1943 (архив Кемеровского РВК, д. 7, л. 108, № в эл. архиве 8894).

Созинов Николай Алексеевич, г. Кемерово, красноармеец, 213 стрелковый полк, умер от ран 01.10.1943, с. Рождественское, Новониколаевский р-н, Запорожская обл. (ЦАМО РФ, дон. 8058 н/с., 1943, № в эл. архиве 8895).

Соимертев Евгений Яковлевич, г. Кемерово, старший сержант, пропал без вести 13.02.1944 (архив Центрального РВК г. Кемерово, д. 3, л. 280, № в эл. архиве 8896).

Соитов Алексей Филиппович, 1907, с. Березовка, Витебская обл., красноармеец, пропал без вести 08.1942 (архив Центрального РВК г. Кемерово, д. 3, т. 1, л. 353, № в эл. архиве 8897).

Сойников Владимир Гаврилович, погиб 15.01.1944 (№ в эл. архиве 8898).

Сокара Михаил Зиновьевич, 1898, Балтский р-н, Одесская обл., призван Кемеровским ГВК, красноармеец, повозочный, 146 гвардейский стрелковый полк, 48 гвардейская Криворожская стрелковая дивизия, умер от ран 28.07.1944, 404 отдельный медсанбат, похоронен 1 км сев.-вост. д. Ветошки, Брестский р-н, Брестская обл. (ЦАМО РФ, ф. 8159, оп. 1, л. 8, место хран. ВМА, доп. свед. 47 хран., № в эл. архиве 8899).

Сокол Михаил Афанасьевич,

1910, с. Грунь, Глуховский р-н, Сумская обл., призван Кемеровским ГВК, красноармеец, погиб 17.07.1943, с/з "Комсомолец", Прохоровский р-н, Курская обл. (ЦАМО РФ, дон. 42548 с., 1947; архив Центрального РВК г. Кемерово, д. 3, т. 1, л. 248, № в эл. архиве 8900).

Соколов Василий Захарович, 1914 (1901), Кемеровский р-н, Кемеровская обл., призван Кемеровским ГВК, красноармеец, стрелок, 98 стрелковая дивизия, погиб 15.10.1941, похоронен ст. Лоухи-Кестеньга (ЦАМО РФ, дон. 804 с., 1941; архив Центрального РВК г. Кемерово, д. 3, т. 1, л. 142, № в эл. архиве 8901).

Соколов Василий Иванович, 1902, Топкинский р-н, Кемеровская обл., призван 23.06.1941 Кемеровским ГВК, красноармеец, стрелок, беспартийный, умер в немецком плену 25.11.1941 (ЦАМО РФ, дон. 942 с., 1947; архив Центрального РВК г. Кемерово, д. 4, л. 282, № в эл. архиве 8902).

Соколов Василий Парфирович, 1917, призван Кемеровским ГВК, сержант, командир отделения, 763 стрелковый полк, 7 отдельная армия, умер от ран 15.04.1942, 4648 хирургический полевой подвижной госпиталь, похоронен кладб., с. Винницы, Ленинградская обл. (ЦАМО РФ, оп. 818883 с., д. 73, л. 79; ф. 4648, оп. 1, д. 3, л. 43, место хран. ВМА, доп. свед. 51 хран., № в эл. архиве 8903).

Соколов Владимир Алексеевич, 1918, г. Кемерово, призван Кемеровским ГВК, лейтенант, командир взвода, 1034 стрелковый полк, 293 стрелковая дивизия, 40 армия, погиб 01.01.1942, похоронен с. Богдановка, Солнцевский р-н, Курская обл. (ЦАМО РФ, оп. 818883 с., д. 476, л. 61, № в эл. архиве 8904).

Соколов Геннадий Васильевич, 13.05.1926, д. Ушакова, округ Кузнецкий (ныне Кемеровская обл.), призван 06(07).1943 Кемеровским ГВК, красноармеец, погиб 31.08.1944, похоронен д. Снимковицы, Вилкавишский р-н, ЛитССР (информатор: Царегородцев Ф. П., т. а. редколлегии, п. 27, л. 2, № в эл. архиве 8905).

Соколов Иван Алексеевич, 1926, д. Раменка, Кировский (ныне Селижаровский) р-н, Калининская обл., призван Кемеровским ГВК, ефрейтор, помощник наводчика противотанкового ружья, 11 гвардейская механизированная бригада, погиб 25.03.1945, похоронен сев. окр. с. Нойдорф, Верхняя Силезия, Германия (ЦАМО РФ, оп. 18003, д. 819, лл. 11, 12, № в эл. архиве 8906).

Соколов Иван Васильевич, 19.01.1925, д. Печеркина, Новопестеревский с/с, Гурьевский р-н, призван 16.01.1943, красноармеец, п/п 36391 "И", погиб 07.04.1944, похоронен воин. кладб. д. Пронское, Лиозненский р-н, Витебская обл. (информатор: сестра Купреева Т. В., № в эл. архиве 11157).

Соколов Илья Михайлович, красноармеец, погиб 27.11.1943 (архив Рудничного РВК г. Кемерово, д. 98, л. 150, № в эл. архиве 8907).

Соколов Кирилл Феоктистович (информатор: Белова А.П., № в эл. архиве 8908).

Соколов Константин Николаевич, Шишкеево, Рузаевский р-н, МордАССР, призван Кемеровским ГВК, красноармеец, стрелок, полевая почта 35780"И", пропал без вести 02.1944 (ЦАМО РФ, оп. 977520, д. 675, л. 106, № в эл. архиве 8909).

Соколов Константин Яковлевич, 1904, д. Синилово, Московская обл., призван 12.05.1942 Кемеровским ГВК, старший сержант, командир отделения, полевая почта 1998, войсковая часть 151, член ВКП(б), пропал без вести 03.1943 (ЦАМО РФ, оп. 977520, д. 667, л. 4; дон. 61059 с., 1947, № в эл. архиве 8910).

Соколов Михаил Степанович, красноармеец, погиб 10.08.1943 (архив Рудничного РВК г. Кемерово, д. 98, л. 145, № в эл. архиве 8911).

Соколов Николай Васильевич, пропал без вести 07.1941 (№ в эл. архиве 8912).

Соколов Прокопий Николаевич, 1912, д. Таловка, Пинигинский с/с, Топкинский р-н, Кемеровская обл., призван 18.08.1941, погиб 09.1941, Лысая гора (Сапун-гора) (информатор: Подолина В.П., т. а. редколлегии, п. 23, л. 32, № в эл. архиве 8913).

Соколов Федор Васильевич, 1912, г. Ленинск-Кузнецкий, Кемеровская обл., призван Кемеровским ГВК, красноармеец, пропал без вести 11.1943 (ЦАМО РФ, дон. 22433 с., 1954, № в эл. архиве 8914).

Соколовская Федосья Захаровна, 1921, с. Лебяжье, Егиндыбулакский р-н, Карагандинская обл., призвана 07.1941 Кемеровским ГВК, медсестра, пропала без вести в 1943 (информатор: сестра Пятина А. З., т. а. редколлегии, п. 27, л. 16, № в эл. архиве 8915).

Соколовский Григорий Максимович, 1914, г. Кемерово, призван Кемеровским ГВК, красноармеец, 8 гвардейский Краснознаменный кавалерийский полк, 2 гвардейская Краснознаменная кавалерийская дивизия, пропал без вести 15.08.1942 (ЦАМО РФ, оп. 818883 с., д. 1087, л. 152, № в эл. архиве 8916).

Сокольцов Иван Яковлевич, 1911, с. Гусаровка, Балаклейский р-н, Харьковская обл., призван Кировским РВК г. Кемерово, лейтенант, командир взвода, 1262 стрелковый полк, 380 Орловская стрелковая дивизия, умер от ран 25.04.1945, 467 отдельный медсанбат, похоронен опушка леса, 7 км вост. г. Фиддихов, Германия (ЦАМО РФ, оп. 11458, д. 849, л. 83; оп. 18003, д. 696, л. 164 об.; оп. 1, д. 5, л. 224 об., место хран. ВМА, доп. свед. 47 хран., д. 1, л. 28; д. 4, л. 35, № в эл. архиве 8917).

Сокольчук Виктор Константинович (информатор: Чернова К.М., № в эл. архиве 8918).

Сокпеев, погиб 11.08.1943 (№ в эл. архиве 8919).

Соктин Василий Ильич, 1908, д. Бурчино, Томская обл., призван в 1941 Кемеровским ГВК, погиб в 1943 (информатор: внук Соктин И. В., т. а. редколлегии, п. 16, л. 11, № в эл. архиве 8920).

Сокунов Михаил Леонидович, 1921, г. Кемерово, призван Кемеровским ГВК, старший сержант, старший метеопоста, 374 отдельная рота химзащиты, 303 Верхнеднепровская Краснознаменная стрелковая дивизия, погиб 18.12.1943, похоронен пгт Новгородка, Новгородковский р-н, Кировоградская обл. (ЦАМО РФ, оп. 18002, д. 109, л. 64; дон. 7852 с., 1944; архив Центрального РВК г. Кемерово, д. 3, т. 1, лл. 195, 283, № в эл. архиве 8921).

Солдатов Александр Сергеевич, 1918, с. Старочервово, Кемеровский р-н, Кемеровская обл., призван 27.03.1940 Кемеровским ГВК, сержант, командир отделения связи, 80 отдельный батальон связи, член ВЛКСМ, пропал без вести 12.1941 (ЦАМО РФ, дон. 3214 с., 1949; оп. 977522, д. 28, л. 316, № в эл. архиве 8922).

Солдатов Владимир Афанасьевич, 1902, Городищенский р-н, Пензенская обл., призван Центральным РВК г. Кемерово, красноармеец, стрелок, 17 отдельная штрафная рота, 60 армия, погиб 16.02.1945, похоронен юго-вост. д. Анцуп, Рыбниковский уезд, Краковское воев., Польша (ЦАМО РФ, оп. 18003, д. 326,

л. 179; дон. 30768 с., 1945; архив Центрального РВК г. Кемерово, д. 3, т. 1, л. 144, № в эл. архиве 8923).

Солдатов Илья Сергеевич (№ в эл. архиве 8924).

Солдатов Михаил Яковлевич, 1923, Ижморский р-н, Кемеровская обл., призван Кировским РВК г. Кемерово, красноармеец, снайпер, погиб 24.04.1944 (ЦАМО РФ, оп. 18004, д. 468, л. 162, № в эл. архиве 8925).

Солдатов Николай Иванович (№ в эл. архиве 8926).

Солдатов Павел Иванович, погиб 09.09.1942 (№ в эл. архиве 8927).

Солдатов Павел Петрович, 1920, г. Кемерово, призван Кемеровским ГВК, красноармеец, наводчик, 651 артиллерийский полк противотанковой обороны, 3 дивизион, пропал без вести 10.12.1941 (ЦАМО РФ, оп. 818883 с., д. 607, л. 63; дон. 1388 с., 1942, № в эл. архиве 8928).

Солдатченко Георгий Дмитриевич, 1914, г. Кемерово, лейтенант, комбат, 686 артиллерийский полк, 415 стрелковая дивизия, пропал без вести 04.1943 (ЦАМО РФ, оп. 818883 с., д. 894, л. 2; оп. 11458, д. 33, л. 253; д. 31, л. 52, № в эл. архиве 8929).

Соловцов (Соловцев) Сергей Иванович, 1910, г. Кемерово, призван Кемеровским ГВК, лейтенант, командир взвода, 51 гвардейский Краснознаменный артиллерийский полк, 3 гвардейская мотострелковая дивизия, погиб 17.08.1942, похоронен д. Б. Носовые, Кардымовский р-н, Смоленская обл. (ЦАМО РФ, оп. 818883 с., д. 583, л. 118, № в эл. архиве 8930).

Соловьев Александр Лаврентьевич, 1924, д. Перелегино, Весьегонский р-н, Калининская обл., призван Кемеровским ГВК, красноармеец, стрелок, пропал без вести 03.1944 (ЦАМО РФ, оп. 977520, д. 734, л. 30, № в эл. архиве 8931).

Соловьев Александр Семенович, 1898, с. Артышта, Беловский р-н, Кемеровская обл., красноармеец, 315 стрелковая дивизия, пропал без вести 30.08.1942 (ЦАМО РФ, дон. 3795 с., 1945; архив Центрального РВК г. Кемерово, д. 3, т. 1, л. 141, № в эл. архиве 8932).

Соловьев Алексей Алексеевич, 1914, Новосибирская обл., призван в 1941 Кемеровским ГВК, красноармеец, беспартийный, погиб в 1943 (№ в эл. архиве 8933).

Соловьев Антон Исаевич, 1912, г. Кемерово, призван Кемеровским ГВК, красноармеец, пулеметчик, 217 стрелковый полк, 104 стрелковая дивизия, 14 армия, погиб 13.10.1941, похоронен вост. берег озера Ср. Верман (ЦАМО РФ, оп. 818884 с., д. 52, л. 35, № в эл. архиве 8934).

Соловьев Василий Романович, 1924, Каменский р-н, Тамбовская обл., призван Кемеровским ГВК, красноармеец, пропал без вести 11.1943 (ЦАМО РФ, дон. 23210 с., 1947, № в эл. архиве 8935).

Соловьев Геннадий Ильич, 1923, г. Кемерово, призван Кемеровским ГВК, ефрейтор, снайпер, 32 отдельный лыжный батальон, кандидат в члены ВКП(б), погиб 14.01.1944, похоронен ручей Озерский, р-н между озерами Нюк и Уплуз-Ярки, 7 км зап. д. Чирки-Кеми, КФССР (ЦАМО РФ, дон. 7100 с., 1944; оп. 18002, д. 90, л. 249; архив Центрального РВК г. Кемерово, д. 3, т. 1, л. 193, № в эл. архиве 8936).

Соловьев Демьян Семенович, г. Кемерово, призван Кемеровским ГВК, красноармеец, пулеметчик, 11 гвардейская механизированная бригада, погиб 23.01.1943, похоронен х. Усман, Ростовская обл. (ЦАМО РФ, оп. 18001, д. 1466, л. 2 об.; дон. 8802 с., 1943, № в эл. архиве 8937).

Соловьев Иван Прокопьевич, 1895, с. Кураково, Чебулинский р-н, Кемеровская обл., призван в 1942 Кемеровским ГВК, красноармеец, стрелок, пропал без вести 12.1942 (ЦАМО РФ, оп. 977523, д. 168, л. 315, № в эл. архиве 8938).

Соловьев Леонид Алексеевич, 1924, г. Кемерово, призван Кемеровским ГВК, красноармеец, стрелок, 856 стрелковый полк, 150 стрелковая дивизия, 75 добровольческая стрелковая бригада омичей, умер от болезни 28.11.1942, похоронен д. Шайтровщина, Бельский р-н, Смоленская обл. (ЦАМО РФ, оп. 818883 с., д. 2004, л. 46; дон. 38765 с., 1943, № в эл. архиве 8939).

Соловьев Павел Александрович, 1922, ст. Болотная, Новосибирская обл., призван в 1941 Кемеровским ГВК, красноармеец, член ВЛКСМ, пропал без вести 11 (10).1942 (ЦАМО РФ, оп. 18004, д. 820, л. 202; дон. 93078 с., 1947, № в эл. архиве 8940).

Соловьев Павел Сергеевич, г. Кемерово, призван Кемеровским ГВК, красноармеец, автоматчик, мотострелковый пулеметный батальон, 159 танковая бригада, пропал без вести 09.07.1942, р-н н. п. Шрамовка-Михайловка, Россошанский р-н, Воронежская обл. (ЦАМО РФ, оп. 818883 с., д. 1812, л. 17, № в эл. архиве 8941).

Соловьев Савелий Андреевич, 1907, Вагановка, красноармеец, пропал без вести 29.02.1942 (архив Березовского ГВК, д. 018, л. 115, № в эл. архиве 8942).

Соловьев Сергей Александрович, 13.10.1913, призван в г. Кемерово, красноармеец, стрелок, полевая почта 266, войсковая часть 291, погиб 04 (03).1943 под г. Балаклея, похоронен с. Вербовка, Харьковская обл. (информатор: дочь Грачева Л. С., т. а. редколлегии, п. 12, л. 66; п. 29, лл. 1, 21, № в эл. архиве 8943).

Соловьев Тимофей Александрович, 1911, призван Кемеровским РВК в 1941, пропал без вести в 1942 под г. Смоленск (информатор: сестра Голубцова А. А., № в эл. архиве 11155).

Соловьянова Екатерина Михайловна, призвана Кемеровским ОВК, фельдшер, погибла 16.03.1943, похоронена Дзержинский р-н, г. Харьков (архив Кемеровского ОВК, д. 87, т. 3, л. 314, № в эл. архиве 8944).

Солод Владимир Вячеславович, 1903, г. Днепропетровск, призван Кемеровским ГВК, сержант, писарь роты, 1337 стрелковый полк, 318 стрелковая дивизия, полевая почта 13296, пропал без вести 10.12.1943 (ЦАМО РФ, оп. 18002, д. 219, л. 210 об.; дон. 5150 с., 1944; архив Центрального РВК г. Кемерово, д. 3, т. 1, л. 198, № в эл. архиве 8945).

Солодков Виктор Михайлович, красноармеец (архив Рудничного РВК г. Кемерово, д. 98, л. 145; архив Центрального РВК г. Кемерово, д. 3, т. 1, л. 154, № в эл. архиве 8946).

Солодов Иван Гаврилович, 1903, п. Пниковский, Убинский р-н, Новосибирская обл., красноармеец, пропал без вести 09.1942 (ЦАМО РФ, дон. 81326 с., 1944; архив Центрального РВК г. Кемерово, д. 3, т. 1, л. 330, № в эл. архиве 8947).

Соломатин И. В., 1913, г. Кемерово, призван Кемеровским ГВК, красноармеец, стрелок, 854 стрелковый полк, 277 стрелковая дивизия, погиб 10.01.1943, похоронен брат. мог., 3, 5 км южн. д. Дмитриевка, Сталинградская (ныне Волгоградская) обл. (ЦАМО РФ, оп. 18001, д. 890, л. 45, № в эл. архиве 8948).

Соломатин Иван Васильевич, 1921, Марушинский р-н, Алтайский край, призван Центральным РВК г. Кемерово, красноармеец, стрелок,

128 отдельная штрафная рота, погиб 14.03.1945, похоронен кладб., у двора Прауссен, р-н г. Кенигсберг (ЦАМО РФ, оп. 18003, д. 543, л. 237, № в эл. архиве 8949).

Соломатов Семен Викторович, 1905, г. Томск, призван Кемеровским ГВК, младший сержант, стрелок, 641 стрелковый полк, 165 стрелковая дивизия, погиб 07.01.1944, д. Власьево, Калининская обл. (ЦАМО РФ, дон. 8452 с., 1944, № в эл. архиве 8950).

Соломенский Борис Ильич, погиб 22.08.1942 (№ в эл. архиве 8951).

Соломенцев Александр Павлович, 1907, г. Кемерово, призван Кемеровским ГВК, красноармеец, стрелок, 1242 стрелковый полк, 374 стрелковая дивизия, погиб 20.06.1942, похоронен д. Мясной Бор, Чудовский р-н, Ленинградская (ныне Новгородская) обл. (ЦАМО РФ, оп. 818883 с., д. 1339, л. 83, № в эл. архиве 8952).

Соломенчук Николай Петрович, 1924, ст. Любашевка, Одесская обл., призван Кемеровским ГВК, младший сержант, радиотелеграфист, 35 гвардейская танковая бригада, погиб 15.09.1944, 2, 5 км южнее с. Метрое, г. Елгава, ЛатвССР (ЦАМО РФ, дон. 91234 с., 1944, № в эл. архиве 8953).

Соломин Василий Прокопьевич, 1914, г. Кемерово, призван 23.06.1940 Кемеровским ГВК, сержант, авиационный механик, пропал без вести 08.1944 (ЦАМО РФ, оп. 977522, д. 350, л. 103, № в эл. архиве 8954).

Соломин Игнатий Васильевич, 1912, с. Соломино, Кемеровский р-н, Кемеровская обл., призван Кемеровским ГВК, красноармеец, стрелок, пропал без вести 06 (04).1942 (ЦАМО РФ, оп. 977520, д. 667, л. 9; дон. 61059 с., 1947, № в эл. архиве 8955).

Солонович Мин Федорович, 1912, д. Власовичи, Бобруйский р-н, Минская обл., пропал без вести 12.1941 (ЦАМО РФ, дон. 1440479 с., 26.11.1948; архив Кемеровского РВК, д. 015, л. 113, № в эл. архиве 8956).

Солонович Михаил Федорович, 1905, д. Власовичи, Бобруйский р-н, Минская обл., пропал без вести в 1942 (архив Кемеровского РВК, д. 75, л. 79, № в эл. архиве 8957).

Солтанов Александр Александрович (№ в эл. архиве 8958).

Солтанов Петр Кузьмич, 1899, с. Долгое, Чериковский р-н, Могилевская обл., призван 08.05.1942 Кемеровским ГВК, сержант, командир отделения, полевая почта 1630, беспартийный, пропал без вести 11.1942 (ЦАМО РФ, оп. 977520, д. 667, л. 5; дон. 61059 с., 1947, № в эл. архиве 8959).

Соляник Павел Филиппович, младший лейтенант, командир стрелкового взвода, 418 стрелковый полк, погиб 02.11.1941 (информатор: Куда Г. Н., т. а. редколлегии, п. 21, л. 57, № в эл. архиве 8960).

Солянкин Алексей Петрович, 1910, г. Ногинск, Московская обл., призван 02.1943 Кемеровским ГВК, красноармеец, пропал без вести в 1943 (архив Кемеровского ОВК, д. 1, л. 168, № в эл. архиве 8961).

Сомиков Алексей Борисович, 1915, д. Ельник, Ачинский р-н, Красноярский край, призван 12.07.1940 Кемеровским ГВК, красноармеец, стрелок, полевая почта связи 48252, беспартийный, пропал без вести 08.09.1941 (ЦАМО РФ, оп. 18004, д. 820, л. 199; дон. 93078 с., 1947; оп. 977520, д. 273, л. 307, № в эл. архиве 8962).

Соммершев Евгений Яковлевич, 1907, г. Кемерово, призван Кемеровским ГВК, старший сержант, командир взвода, 645 стрелковый Краснознаменный полк, 202 стрелковая Краснознаменная дивизия, пропал без вести 13.02.1944, р-н д. Комаровка, Лысянский р-н, Киевская обл. (ЦАМО РФ, оп. 18002, д. 625, л. 66, № в эл. архиве 8963).

Сомсонов Дмитрий Михайлович, 1903, д. Промышленная, Кемеровский р-н, Кемеровская обл., красноармеец, столяр, 261 инженерно-строительный батальон, погиб 18.11.1941 (ЦАМО РФ, оп. 818883 с., д. 513, л. 7, № в эл. архиве 8964).

Сонгин Михаил Павлович, пропал без вести в 1943 (№ в эл. архиве 8965).

Сонин Дмитрий Федорович, 1922, г. Кемерово, призван Кемеровским ГВК, красноармеец, курсант, отдельный учебный батальон, 315 стрелковая дивизия, погиб 27.08.1942, похоронен сев.-зап. д. Кузьмичи, Дубовский р-н, Сталинградская (ныне Волгоградская) обл. (ЦАМО РФ, оп. 818883 с., д. 2040, л. 74; дон. 35462 с., 1942, № в эл. архиве 8966).

Сопкин Николай Григорьевич, младший сержант, автоматчик, погиб 22.01.1942 (ЦАМО РФ, дон. 17972 с., 1943, № в эл. архиве 8967).

Сопляков Георгий Коноков., 1922, д. Шереношино, Ояшинский с/с, Болотнинский р-н, Новосибирская обл., призван Кемеровским ГВК, красноармеец, пропал без вести 11.1943 (ЦАМО РФ, оп. 18004, д. 523, л. 139 об., № в эл. архиве 8968).

Сопляков Григорий Николаевич, 1922, д. Черепаново, Юргинский р-н, Кемеровская обл., призван Кемеровским ГВК, сержант, командир отделения, 528 стрелковый полк, 130 стрелковая дивизия, погиб 15.08.1942, похоронен 100 м от д. Сутоки, прав. берег р. Робья, Старорусский р-н, Ленинградская (ныне Новгородская) обл. (ЦАМО РФ, оп. 818883 с., д. 260, л. 127 об., № в эл. архиве 8970).

Сопов Василий Елисеевич, 1906, Орловская обл., призван Кемеровским ГВК, сержант, командир отделения, 528 стрелковый полк, 130 стрелковая дивизия, погиб 15.08.1942, похоронен 100 м от д. Сутоки, прав. берег р. Робья, Старорусский р-н, Ленинградская (ныне Новгородская) обл. (ЦАМО РФ, оп. 818883 с., д. 260, л. 127 об., № в эл. архиве 8970).

Сопотов Каярбек, 1907, Семипалатинская обл., КазССР, призван Центральным РВК г. Кемерово, красноармеец, пропал без вести 01.1942 (ЦАМО РФ, оп. 977524, д. 142, л. 233, № в эл. архиве 8971).

Сопунов Михаил Леонидович, 1921, г. Кемерово, старший сержант, командир отделения, погиб 18.12.1943, похоронен юго-зап. окр. д. Новгородка, Новгородковский р-н, Кировоградская обл. (архив Центрального РВК г. Кемерово, д. 3, т. 1, л. 228, № в эл. архиве 8972).

Сорин Леонтий Александрович (№ в эл. архиве 8973).

Сорокин Александр Дмитриевич, красноармеец, погиб 09.09.1942 (архив Рудничного РВК г. Кемерово, д. 98, л. 148, № в эл. архиве 8974).

Сорокин Александр Михайлович, 1918, г. Кемерово, призван Кемеровским ГВК, младший сержант, командир отделения, 306 стрелковый полк, 62 стрелковая дивизия, пропал без вести 24.07.1941 (ЦАМО РФ, оп. 818884 с., д. 23, л. 57, № в эл. архиве 8975).

Сорокин Андрей Егорович, 1915, Каргатский р-н, Новосибирская обл., призван Кемеровским ГВК, майор, командир батальона, 1166 стрелковый полк, 346 Дебальцевская стрелковая дивизия, погиб 22.12.1944 (ЦАМО РФ, оп. 11458, д. 684, л. 375, № в эл. архиве 8976).

Сорокин Андрей Федорович, 1915, г. Кемерово, призван Кемеровским ГВК, красноармеец, наводчик, 27 гвардейский воздушно-десантный полк, 8 гвардейская воздушно-десантная дивизия, пропал без вести

16.03.1943, р-н р. Ловать (ЦАМО РФ, оп. 18001, д. 1436, л. 16 об.; дон. 12085 с., 1943; архив Центрального РВК г. Кемерово, д. 3, т. 1, л. 356, № в эл. архиве 8977).

Сорокин Василий Андреевич, 1909, г. Прокопьевск, Кемеровская обл., красноармеец, 53 стрелковая дивизия, погиб 31.03.1942, д. Большие Устья, похоронен брат. мог., устье р. Воря, Юхновский р-н, Калужская обл. (т. а. редколлегии, п. 25, № в эл. архиве 8978).

Сорокин Дмитрий Иванович, пропал без вести в 1941 (№ в эл. архиве 8979).

Сорокин Зиновий Наумович, пропал без вести 20.12.1942 (№ в эл. архиве 8980).

Сорокин Иван Иванович, 1904, с. Архангельское, Тульская обл., красноармеец, погиб 16.08.1945 (ЦАМО РФ, дон. 4100409, 04.09.1946; архив Кемеровского РВК, д. 31, л. 27; архив Рудничного РВК г. Кемерово, д. 98, л. 149, № в эл. архиве 8981).

Сорокин Михаил Васильевич, 1896, д. Карасина, Болотнинский р-н, Новосибирская обл., призван 29.08.1941 Кемеровским ГВК, красноармеец, стрелок, 2 стрелковая рота, 1047 стрелковый полк, полевая почта 1697, пропал без вести 10.1942 (ЦАМО РФ, оп. 977520, д. 579, л. 156; дон. 52841 с., 1947, № в эл. архиве 8982).

Сорокин Михаил Игнатьевич, красноармеец (архив Рудничного РВК г. Кемерово, д. 98, л. 147, № в эл. архиве 8983).

Сорокин Павел Васильевич, 1918, г. Кемерово, призван Кемеровским ГВК, красноармеец, стрелок, 201 стрелковый полк, 84 стрелковая дивизия, пропал без вести 17.10.1943, д. Успенское, Лиховский р-н, Днепропетровская обл., УССР (ЦАМО РФ, оп. 18001, д. 994, л. 134, № в эл. архиве 8984).

Сорокин Петр Всеволодович, 1925, г. Кемерово, призван в 1943 Кемеровским ГВК, младший лейтенант, командир стрелкового взвода, 463 стрелковый полк, погиб 15.04.1945, похоронен окр. с. Бешлеце, Сандомирский уезд, Польша (ЦАМО РФ, оп. 977520, д. 333, л. 32; архив Кировского РВК г. Кемерово, д. 177, л. 324, № в эл. архиве 8985).

Сорокин Трофим Осипович, 1908, г. Кемерово, призван Кемеровским ГВК, красноармеец, связист, пропал без вести 12.1941 (ЦАМО РФ, оп. 977520, д. 45, л. 149; оп. 977520, д. 816, л. 34, № в эл. архиве 8986).

Сорокина Антонина, санитарка, 65 Кузбасский стрелковый полк, 150 стрелковая дивизия добровольцев-сибиряков, погибла 08.1943, выс. 233. 3, под г. Ельня (информатор: однополчанка Мичурина Л. М., т. а. редколлегии, п. 29, л. 17, № в эл. архиве 8987).

Сороков Константин Никифорович, 1913, красноармеец, погиб 31.08.1944, д. Сток, Белостокский р-н, Белостокская обл. (архив Центрального РВК г. Кемерово, д. 3, т. 1, л. 336, № в эл. архиве 8988).

Сороколетов Пантелей Михайлович, Кемеровская обл., пропал без вести 03.1942 (информатор: сын Сороколетов В.П., т. а. редколлегии, п. 18, л. 59, № в эл. архиве 8989).

Сороченко Агей Ефремович, 1909, Ершичский р-н, Смоленская обл., призван в 1941 Кемеровским ГВК, красноармеец, стрелок, умер в немецком плену 16.05.1945 (ЦАМО РФ, оп. 977521, д. 604, л. 252; архив Центрального РВК г. Кемерово, д. 4, л. 210; архив Рудничного РВК г. Кемерово, д. 98, л. 148, № в эл. архиве 8990).

Соскин Иван Алексеевич, умер от болезни 30.09.1945 (№ в эл. архиве 8991).

Соснин Алексей Максимович, 1923, д. Панькино, Пихтовский с/с, Осинский р-н, Молотовская (ныне Пермская) обл., призван Центральным РВК г. Кемерово, красноармеец, стрелок, пропал без вести 09.1942 (ЦАМО РФ, оп. 977524, д. 132, л. 418; дон. 42621, 31.05.1951; архив Кемеровского РВК, д. 56, л. 128, № в эл. архиве 8992).

Соснин Константин Александрович, 1907, г. Кемерово, призван Кемеровским ГВК, сержант, командир отделения, 211 стрелковая дивизия, 48 армия, погиб 11.06.1942, похоронен сев.-зап. с. Прудки, Орловская обл. (ЦАМО РФ, оп. 818883 с., д. 569, л. 26, № в эл. архиве 8993).

Соснов Абрам Михайлович, 1902, д. Артемовка, Самарская обл., призван Кемеровским ГВК, красноармеец, стрелок, пропал без вести 02.1943 (ЦАМО РФ, оп. 18004, д. 523, лл. 144, 146, № в эл. архиве 8994).

Сосновский Сергей Михайлович, 1919, наводчик, 446 гаубичный артиллерийский полк, умер от ран в 1941, похоронен г. Смоленск (информатор: Сосновский К.М., № в эл. архиве 8995).

Сосунов Василий Севастьянович, 1922, с. Белешово, Горьковский р-н, Омская обл., призван 05.05.1942 Кемеровским ГВК, старший сержант, стрелок, 372 стрелковый полк, умер от ран 23.05.1944, г. Калуга (ЦАМО РФ, дон. 33642 с., 1944; информатор: сестра Сосунова М.С., т. а. редколлегии, п. 16, л. 39; п. 25, л. 112а, № в эл. архиве 8996).

Соткин Василий Ильич, 1908, д. Бурбиша (Бурбит), Ишимский р-н, Омская обл., призван в 1941 Кемеровским ГВК, красноармеец, стрелок, авторота, минбат, 528 артиллерийский полк, полевая почта связи 489, пропал без вести 08 (09).1942 (ЦАМО РФ, оп. 977520, д. 3374, л. 149; дон. 46130 с., 1947, № в эл. архиве 8997).

Сотников Алексей Ефимович, 1915, г. Кемерово, призван Кемеровским ГВК, младший сержант, помощник командира взвода, 1176 стрелковый полк, 350 стрелковая дивизия, погиб 08.03.1944, похоронен с. Рудка, Кременецкий р-н, Тернопольская обл. (ЦАМО РФ, дон. 20572 с., 1944; оп. 18002, д. 42, л. 228, № в эл. архиве 8998).

Сотников Дмитрий Михайлович, 1922, д. Каменка, Алтайский край, призван Кемеровским ГВК, красноармеец, погиб в 1941, похоронен брат. мог., с. Бордыгино, г. Калинин (информатор: Титова Е.Ф., № в эл. архиве 8999).

Сотников Иван Ефимович, погиб 10.12.1942 (№ в эл. архиве 9000).

Сотников Михаил Поликарпович, 1925, д. Огни, Усть-Таркский р-н, Новосибирская обл., призван Кемеровским ГВК, сержант, снайпер, 437 стрелковый полк, 154 стрелковая дивизия, полевая почта 11126, погиб 18.06.1944, похоронен д. Поддубье, Сиротинский р-н, Витебская обл., БССР (ЦАМО РФ, дон. 38262 с., 1944; архив Центрального РВК г. Кемерово, д. 3, л. 285, № в эл. архиве 9001).

Сотников Федор Кондратьевич, красноармеец (архив Рудничного РВК г. Кемерово, д. 98, л. 146, № в эл. архиве 9002).

Соуканов (Соусканов) Кирилл Егорович, погиб 20.09.1944 (№ в эл. архиве 9003).

Софронов Федор Иванович, 1916, с. Озерки, Тальменский р-н, Алтайский край, красноармеец, стрелок, 266 стрелковый полк, 93 стрелковая дивизия, погиб 04.01.1945, похоронен с. Тарян, Венгрия (ЦАМО РФ, дон. 24150 с., 1945, № в эл. архиве 9004).

Соченьков Леонид Александрович, окончил летную школу в г. Бердск, Новосибирская обл., лейтенант, летчик, полевая почта 26212, погиб 16.08.1943, г. Ленинград (информатор: сестра Соченькова З.А., т. а. редколлегии, п. 11, л. 32, № в эл. архиве 9005).

Спекторук Василий Андреевич, 1906, УССР, призван Кемеровским ГВК, красноармеец, член ВКП(б), пропал без вести 03.1942 (ЦАМО РФ, дон. 1714 с., 1947; оп. 977520, д. 17, л. 99, № в эл. архиве 9006).

Спиридонов Александр Васильевич, 1912 (1913), Убинский р-н, Новосибирская обл., призван Кемеровским ГВК, старший сержант, шофер, пропал без вести 06.1942 (ЦАМО РФ, оп. 977520, д. 19, л. 123; оп. 18004, д. 523, л. 142 об., № в эл. архиве 9007).

Спиридонов Александр Матвеевич, 1916, г. Кемерово, призван Кемеровским ГВК, красноармеец, номер, 347 артиллерийский полк, 5 гвардейская стрелковая дивизия, пропал без вести 12.10.1941 (ЦАМО РФ, оп. 818884 с., д. 68, л. 32, № в эл. архиве 9008).

Спиридонов Андрей Федорович, 1913, Херсонский с/с, Убинский р-н, Новосибирская обл., призван Кемеровским ГВК, красноармеец, стрелок, пропал без вести 10.1942 (ЦАМО РФ, оп. 977520, д. 840, л. 76, № в эл. архиве 9009).

Спиридонов Василий Лукьянович, 1923, г. Кемерово, призван Кемеровским ГВК, красноармеец, минометчик, 502 механизированный полк, умер от ран 26.01.1943, 243 отдельный медсанбат, похоронен 1.5 км южн. п. В. Назия, Мгинский р-н, Ленинградская обл. (ЦАМО РФ, оп. 18001, д. 565, л. 95 об.; дон. 14350 с., 1943, № в эл. архиве 9010).

Спиридонов Леонид Андреевич, 1924, г. Вышний Волочек, Калининская обл., весовщик-аппаратчик завода № 510 ("Химпром"), призван в 1942 Кемеровским ГВК, красноармеец, пропал без вести 09.1944 (информатор: Воробьева А.А., т. а. редколлегии, п. 16, л. 46, № в эл. архиве 9011).

Спиридонов Николай Самсонович, 1919, д. Юмашевка, Чекмагушевский р-н, БашкАССР, призван Кемеровским ГВК, старший сержант, командир отделения, 326 стрелковый полк, 21 стрелковая дивизия, погиб 22.03.1944, похоронен Кандалакшский р-н, Мурманская обл. (ЦАМО РФ, оп. 18002, д. 256, л. 138, № в эл. архиве 9012).

Спиридонов Трофим Федорович, красноармеец (архив Рудничного РВК г. Кемерово, д. 98, л. 145, № в эл. архиве 9013).

Спирин Архип Иванович, красноармеец, пропал без вести (архив Рудничного РВК г. Кемерово, д. 98, л. 147, № в эл. архиве 9014).

Спирин Иван Алексеевич, 1919, г. Челябинск, призван Кемеровским ГВК, старший сержант, пропал без вести 12.1941 (ЦАМО РФ, дон. 46802 с., 1947; архив Центрального РВК г. Кемерово, д. 3, т. 1, л. 373, № в эл. архиве 9015).

Спирин Николай Васильевич, 1924, г. Кемерово, призван Кемеровским ГВК, сержант, командир отделения, 441 стрелковый полк, 116 Харьковская стрелковая дивизия, полевая почта 71619 "А", войсковая часть 1619, погиб 25.08.1943, похоронен с. Солонищевка, Дергачевский р-н, Харьковская обл., УССР (ЦАМО РФ, оп. 18001, д. 725, л. 117; дон. 36704 с., 1943; архив Центрального РВК г. Кемерово, д. 3, т. 1, л. 133, № в эл. архиве 9016).

Спирин Роман Иванович, пропал без вести 12.1941 (архив Рудничного РВК г. Кемерово, д. 98, л. 147, № в эл. архиве 9017).

Спирин Степан Михайлович, 1903, г. Кемерово, призван Кемеровским ГВК, гвардии сержант, командир отделения, оружейный мастер, 46 гвардейская стрелковая дивизия, войсковая часть 8008, умер от ран 28.03.1943, похоронен ст. Чернозем, Великолукский р-н, Калининская (ныне Псковская) обл. (ЦАМО РФ, оп. 18001, д. 1122, л. 75; дон. 16455 с., 1943; архив Центрального РВК г. Кемерово, д. 3, т. 1, л. 119; информатор: Спирина Н.Ф., т. а. редколлегии, п. 29, № в эл. архиве 9018).

Споеверский Степан Аверьянович, 1903, г. Кемерово, призван Кемеровским ГВК, красноармеец, стрелок, 830 стрелковый полк, 238 стрелковая дивизия, 22 армия, погиб 03.12.1942, похоронен д. Михеево, Калининская обл. (ЦАМО РФ, оп. 18001, д. 1387, л. 57, № в эл. архиве 9019).

Спорт Владимир Генрихович, 1925, г. Кемерово, призван Кемеровским ГВК, красноармеец, пулеметчик, 382 стрелковый полк, 84 стрелковая дивизия, погиб 18.09.1943, похоронен д. Чутово, Полтавская обл. (ЦАМО РФ, оп. 18001, д. 839, л. 124 об., № в эл. архиве 9020).

Спудко Петр Илларионович, погиб 25.08.1943 (№ в эл. архиве 9021).

Ставинский И. Г., красноармеец, пропал без вести 04.1945 (архив Рудничного РВК г. Кемерово, д. 98, л. 149, № в эл. архиве 9022).

Стадник Григорий Матвеевич, 1914, д. Черемянка, Деражнянский р-н, Каменец-Подольская (ныне Хмельницкая) обл., призван Кемеровским ГВК, красноармеец, пропал без вести 05.1944 (ЦАМО РФ, оп. 18004, д. 811, л. 67 об., № в эл. архиве 9023).

Сталь Вениамин Иванович, 1917, г. Кемерово, призван Кемеровским ГВК, капитан, командир минометной роты, 123 стрелковый полк, 62 Борисовская стрелковая дивизия, 31 армия, погиб 31.07.1944, похоронен вост. окр. д. Неравы, Лаздийский р-н, ЛитССР (ЦАМО РФ, оп. 11458, д. 379, л. 2; оп. 11458, д. 610, л. 70, № в эл. архиве 9024).

Станкевич Александр Иванович, г. Кемерово, призван Кемеровским ГВК, 715 стрелковый полк, 122 стрелковая дивизия, погиб 27.10.1941, похоронен гора Войта (ЦАМО РФ, оп. 818883 с., д. 247, л. 102, № в эл. архиве 9025).

Станкевич Константин Иванович, 1910, Волонецкий с/с, Дриссенский р-н, Витебская обл., БССР, призван Кемеровским ГВК, ефрейтор, стрелок, 268 гвардейский стрелковый полк, 90 гвардейская стрелковая дивизия, пропал без вести 26.12.1944, похоронен вост. д. Зилэс, уезд Вайньодэ, ЛатвССР (ЦАМО РФ, оп. 18003, д. 95, л. 148; дон. 11718 с., 1945, № в эл. архиве 9026).

Станкевич Юрий Эдуардович, 1925, г. Кемерово, призван Кировским РВК г. Кемерово, красноармеец, стрелок, 125 стрелковый полк, 6 стрелковая дивизия, погиб 26.03.1945, похоронен с. Будчи, уезд Зволенский, Чехословакия (ЦАМО РФ, дон. 54006 с., 1945; оп. 18003, д. 618, л. 100; архив Центрального РВК г. Кемерово, д. 3, т. 1, л. 153, № в эл. архиве 9027).

Старжинский Ефим Григорьевич, 1911, п. Нижегородский, Тогучинский р-н, Новосибирская обл., призван 04.08.1942 Кемеровским ГВК, ефрейтор, погиб в 1943, похоронен у дома инвалидов, под г. Смоленск (информатор: дочь Якубович Г. Е., т. а. редколлегии, п. 27, л. 57; п. 29, л. 20, № в эл. архиве 9028).

Стариков Владимир Александ-

рович, 1918, с. В.-Кадом, Кадомский р-н, Рязанская обл., призван Кемеровским ГВК, красноармеец, связист, пропал без вести 09.1944 (ЦАМО РФ, оп. 977520, д. 64, л. 355 об., № в эл. архиве 9029).

Стариков Григорий Федорович, 1917, с. Панфилово, Крапивинский р-н, Кемеровская обл., призван в 1941 Кемеровским ГВК, летчик, пропал без вести в 1941 (информатор: Стариков В.Я., т. а. редколлегии, п. 17, л. 28, № в эл. архиве 9030).

Стариков Максим Максимович, красноармеец, пропал без вести 12.1941 (архив Рудничного РВК г. Кемерово, д. 98, л. 148, № в эл. архиве 9031).

Старинчиков Александр Анатольевич, 1924, г. Кемерово, призван Кемеровским ГВК, сержант, командир отделения, 441 стрелковый полк, 116 стрелковая дивизия, войсковая часть 71619, погиб 06.08.1943, похоронен д. Красное, Белгородский р-н, Курская обл. (ЦАМО РФ, оп. 18001, д. 750, л. 128 об.; дон. 31222 с., 1943; архив Центрального РВК г. Кемерово, д. 3, т. 1, л. 126, № в эл. архиве 9032).

Старинчиков Александр Романович, 1924, ст. Юрга-2, Кемеровская обл., призван Кемеровским ГВК, красноармеец, стрелок, пропал без вести 04.1943 (ЦАМО РФ, оп. 977520, д. 333, л. 36 об., № в эл. архиве 9033).

Старинчиков Григорий Лукич, 1924, г. Кемерово, призван Кемеровским ГВК, гвардии младший сержант, пулеметчик, 45 гвардейский казачий полк, 12 гвардейская Донская казачья кавалерийская дивизия, член ВЛКСМ, пропал без вести 03.02.1945 (ЦАМО РФ, оп. 18003, д. 196, л. 131 об.; дон. 22822 с., 1945, № в эл. архиве 9034).

Старинчиков Петр Михайлович, 1920, г. Кемерово, призван Кемеровским ГВК, красноармеец, ездовой, 1028 артиллерийский полк, 52 стрелковая дивизия, погиб 09.10.1942, похоронен 150 м сев.-вост. д. Галахово, Ржевский р-н, Калининская обл. (ЦАМО РФ, оп. 818883 с., д. 1915, л. 24; дон. 33298 с., 1942, № в эл. архиве 9035).

Стариченко Никифор Николаевич, пропал без вести 02.1943 (№ в эл. архиве 9036).

Староверов Александр Александрович (информатор: Петренко А.П., т. а. редколлегии, п. 12, л. 87, № в эл. архиве 9037).

Староверов Владимир Николаевич, 1907, д. Мерлуха, Рыбинский р-н, Ярославская обл., 32 отдельная кабельно-шестовая рота, полевая почта связи 1997, умер от болезни 22.06.1942, похоронен сев.-вост. д. Мануйлово, Полавский р-н, Ленинградская обл. (архив Центрального РВК г. Кемерово, д. 3, т. 1, л. 379, № в эл. архиве 9038).

Старовойтов Иван Васильевич, 1917, д. М. Никольская, Новосибирская обл., красноармеец, пропал без вести 10.1941 (ЦАМО РФ, дон. 4201704, 17.04.1947; архив Кемеровского РВК, д. 38, л. 199, № в эл. архиве 9039).

Старовойтов Макар Васильевич, 1919, д. М. Никольская, Новосибирская обл., красноармеец, пропал без вести 09.1941 (ЦАМО РФ, дон. 4207704, 17.04.1947; архив Кемеровского РВК, д. 38, л. 200, № в эл. архиве 9040).

Старовойтов Макар Иванович (информатор: Червов П. Е., № в эл. архиве 9041).

Старовойтов Николай Александрович, 1920, Крековский с/с, Кемеровский р-н, Кемеровская обл., гвардии красноармеец, 43 гвардейский стрелковый полк, погиб 11.07.1942, похоронен брат. мог., с. Полунино, Ржевский р-н, Калининская обл. (архив Кемеровского РВК, д. 1, л. 43, № в эл. архиве 9042).

Стародубов Николай Васильевич, 1913, Новосибирская обл., призван 12.09.1941 в г. Кемерово, красноармеец, стрелок, 265 стрелковая дивизия, умер от ран 31.08.1942, похоронен мог. 12, д. Алексеевка, Ленинградская обл. (ЦАМО РФ, дон. 28086 с., 1942; информатор: Севоронов Н.П., т. а. редколлегии, п. 26, л. 41, № в эл. архиве 9043).

Стародубцев Василий Ефимович, 1914, Минская обл., призван Кемеровским ГВК, красноармеец, пропал без вести 01.1942 (ЦАМО РФ, оп. 18004, д. 629, л. 160, № в эл. архиве 9044).

Стародубцев Павел Игнатьевич, 1908, г. Кемерово, призван Кемеровским ГВК, красноармеец, стрелок, 4 отдельный стрелковый батальон, 53 отдельная стрелковая бригада, погиб 12.09.1942, похоронен 5 км юго-вост. д. Синявино, Мгинский р-н, Ленинградская обл. (ЦАМО РФ, оп. 18001, д. 874, л. 25; дон. 8196 с., 1943; архив Центрального РВК г. Кемерово, д. 3, т. 1, л. 248, № в эл. архиве 9045).

Стародумов Петр Афанасьевич, 1925, г. Кемерово, призван Кировским РВК г. Кемерово, красноармеец, стрелок, 48 гвардейский стрелковый полк, погиб 15.04.1945, похоронен Адлих-Повайен, Господский двор, г. Кенигсберг (ныне г. Калининград) (ЦАМО РФ, оп. 18003, д. 816, л. 25, № в эл. архиве 9046).

Старожировский Алексей Яковлевич, 1906, г. Семипалатинск, призван 03.12.1942 Кемеровским ГВК, красноармеец, стрелок, полевая почта 16053, беспартийный, пропал без вести 08.1943 (№ в эл. архиве 9047).

Старостин Михаил Андреевич, 1924, Залучский р-н, Ленинградская обл., красноармеец, погиб 22.12.1944 (ЦАМО РФ, дон. 6722609, 26.09.1945; архив Кемеровского РВК, д. 1, л. 370, № в эл. архиве 9048).

Старостин Павел Анифатович (Алекс.), 1923, г. Кемерово, призван Кемеровским ГВК, младший сержант, 596 стрелковый полк, 112 стрелковая дивизия, пропал без вести 20.01.1945, с. Тац, Венгрия (ЦАМО РФ, оп. 18003, д. 773, л. 116, № в эл. архиве 9049).

Старотилатов Василий Алексеевич, 1903, красноармеец, пропал без вести 04.1943 (ЦАМО РФ, дон. 12887 с., 1946, № в эл. архиве 9050).

Старцев Александр Андреевич, 1910, г. Канск, призван в 1941 Кемеровским ГВК, красноармеец, пропал без вести 07.1942 (ЦАМО РФ, дон. 92082 с., 1946, № в эл. архиве 9051).

Старцев Иван Петрович, г. Кемерово, призван Кемеровским ГВК, красноармеец, автоматчик, 1003 стрелковый полк, 279 стрелковая дивизия, погиб 05.02.1943, похоронен с. Екатериновка, Новосветловский р-н, Ворошиловградская (ныне Луганская) обл. (ЦАМО РФ, дон. 12914 с., 1943, № в эл. архиве 9052).

Старцев Николай Афанасьевич, 1903, д. Котнец, Усть-Куломский р-н, Коми АССР, призван Кемеровским ГВК, гвардии сержант, командир отделения, 65 гвардейский стрелковый полк, 22 гвардейская стрелковая дивизия, погиб 10.08.1943, похоронен 100 м юго-зап. д. Барабаново, Спас-Деменский р-н, Смоленская обл. (ЦАМО РФ, дон. 27449 н/с., 1943; архив Центрального РВК г. Кемерово, д. 3, т. 1, л. 168, № в эл. архиве 9053).

Старцев Николай Иванович, 1920, пгт Тяжинский, Тяжинский р-н, Кемеровская обл., призван Центральным РВК г. Кемерово, красноармеец, радист, пропал без вести 02.1942 (ЦАМО РФ, оп. 977524, д. 333, л. 70,

№ в эл. архиве 9054).

Старцева Мария, гвардии красноармеец, санитарка, 65 Кузбасский стрелковый полк, 150 стрелковая дивизия сибиряков-добровольцев, умерла 02.1944, похоронена д. Ершова, между д. Опочка и д. Пустошка (информатор: однополчанка Мичурина Л. М., т. а. редколлегии, п. 29, л. 17, № в эл. архиве 9055).

Старцов Иван Петрович, г. Кемерово, призван Кемеровским ГВК, красноармеец, автоматчик, 1003 стрелковый полк, погиб 05.02.1943, похоронен д. Екатериновка, Новосветловский р-н, Ворошиловградская (ныне Луганская) обл. (ЦАМО РФ, оп. 18003, д. 243, л. 268, № в эл. архиве 9056).

Старченко Александр Степанович, 1924, г. Белово, Кемеровская обл., призван Кемеровским ГВК, красноармеец, работник штаба, пропал без вести (ЦАМО РФ, оп. 977520, д. 837, л. 213, № в эл. архиве 9057).

Старченко Алексей Денисович, 1914, г. Кемерово, призван Кемеровским ГВК, гвардии старшина, 111 стрелковый полк, погиб 02.10.1944, похоронен вост. окр. с. Чьявош, Румыния (ЦАМО РФ, оп. 18003, д. 1033, л. 119; дон. 69854 с., 1945; архив Центрального РВК г. Кемерово, д. 3, т. 1, лл. 182, 303, № в эл. архиве 9058).

Старчеус Владимир Маркович, 1923, призван в 1941 Беловским ГВК, погиб 08.01.1945, Венгрия (информатор: брат Старчеус В.М., т. а. редколлегии, п. 26, л. 59, № в эл. архиве 9059).

Старчиков Александр Анатольевич, 1924, Новосибирская обл., красноармеец, войсковая часть 71619, погиб 06.08.1943 (ЦАМО РФ, дон. 32069 н/с., 1943; архив Центрального РВК г. Кемерово, д. 3, т. 1, лл. 226, 227, № в эл. архиве 9060).

Старыгин Александр Петрович, 1912, умер от ран 13.02.1942, 774 полевой подвижной госпиталь, похоронен кладб. д. Ямская Слобода, Ленинградская обл. (информатор: Кашин В.И., т. а. редколлегии, п. 17, л. 52, № в эл. архиве 9061).

Старыгин Григорий Илларионович, 1906, Новосибирская обл., призван Кемеровским ГВК, красноармеец, 84 кавалерийский полк, 55 кавалерийская дивизия, погиб 22.11.1942, похоронен Ростовская обл. (ЦАМО РФ, оп. 18001, д. 271, л. 12; дон. 17990 с., 1943; архив Центрального РВК г. Кемерово, д. 3, т. 1, л. 315, № в эл. архиве 9062).

Старыгин Иван Петрович, 1925, д. Граматуха, Юргинский р-н, Кемеровская обл., 945 штурмовой авиационный полк, погиб 06.07.1944, похоронен южн. окр. г. Минск (информатор: Кашин В.И., т. а. редколлегии, п. 17, л. 52, № в эл. архиве 9063).

Стасюк Николай Федорович, пропал без вести 31.08.1943 (№ в эл. архиве 9064).

Статирский Алексей Яковлевич, красноармеец, пропал без вести 08.1943 (№ в эл. архиве 9065).

Статников Прокоп Тимофеевич, г. Кемерово, красноармеец, 709 артиллерийский полк, умер от ран 05.12.1942, 218 отдельный медсанбат, 178 стрелковая дивизия, похоронен д. Висино, Ржевский р-н, Калининская обл. (ЦАМО РФ, ф. 218, оп. 1, д. 5, л. 18, место хран. ВМА, доп. свед. хран.47, № в эл. архиве 9066).

Статьневский Прокоп Максимович, умер от ран 22.11.1942 (№ в эл. архиве 9067).

Стафиевский Андрей Петрович, 1914, с. Маслянино, Маслянинский р-н, Новосибирская обл., призван в 1942 Кемеровским ГВК, красноармеец, стрелок, пропал без вести 10.1942 (ЦАМО РФ, дон. 32425 с., 1949; оп. 977522, д. 338, л. 404; архив Центрального РВК г. Кемерово, д. 3, т. 1, л. 102, архив Центрального райсо г. Кемерово, п. д. 139, № в эл. архиве 9068).

Стафиевский Григорий Максимович, 1905, д. Колево, Тогучинский р-н, Новосибирская обл., призван Кемеровским ГВК, красноармеец, пропал без вести 12.1942 (ЦАМО РФ, дон. 112006, 1944; архив Центрального РВК г. Кемерово, д. 3, т. 1, лл. 136, 223, № в эл. архиве 9069).

Стафиевский Евгений Петрович, 1922, с. Егоровка, Маслянинский р-н, Новосибирская обл., сержант, механик-водитель, полевая почта 39355, погиб 30.06.1944, похоронен у железнодорожного моста, 3 км сев. м. Свислочь, БССР (архив Центрального РВК г. Кемерово, д. 3, т. 1, лл. 175, 176, 222, 228, № в эл. архиве 9070).

Стафиевский Сергей Петрович, 1914, красноармеец (№ в эл. архиве 9071).

Стафиевский Филипп Петрович, пропал без вести 12.1942 (№ в эл. архиве 9072).

Стахеев Леонид Матвеевич, 1908, г. Омск, призван в 1943 Кемеровским ГВК, красноармеец, связист, пропал без вести 04.1945 (ЦАМО РФ, оп. 977521, д. 166, л. 181; оп. 977520, д. 196, л. 84, № в эл. архиве 9073).

Стахнев Кондратий Савельевич, 1908, д. Новинка, Бийский р-н, Алтайский край, призван в 1941 Кемеровским ГВК, красноармеец, стрелок, пропал без вести 12.1941 (ЦАМО РФ, оп. 977521, д. 746, л. 34, № в эл. архиве 9074).

Стахов Иван Евстафьевич, Новосибирская обл., красноармеец, 18 стрелковый полк, 366 стрелковая дивизия, пропал без вести 02.04.1942, Новгородский р-н, Ленинградская (ныне Новгородская) обл. (архив Центрального РВК г. Кемерово, д. 3, т. 1, л. 115, № в эл. архиве 9075).

Стежкин Алексей Афанасьевич, 1921, д. Старочервово, Кемеровский р-н, Кемеровская обл., старший пулеметчик, пропал без вести 12.1944 (ЦАМО РФ, дон. 126672, 25.11.1947; архив Кемеровского РВК, д. 19, л. 38, № в эл. архиве 9076).

Стеклянев Илларион Наумович, 1903, г. Кемерово, призван Кемеровским ГВК, красноармеец, минометчик, 997 стрелковый полк, 263 стрелковая дивизия, погиб 24.04.1942, похоронен 100 м левее 47 км шоссе Лоухи-Кестеньга, КФССР (ЦАМО РФ, оп. 818883 с., д. 403, л. 57, № в эл. архиве 9077).

Стендик Александр Федорович, 1924, с. Пески, Лохвицкий р-н, Полтавская обл., призван Кемеровским ГВК, гвардии младший сержант, пулеметчик, 227 гвардейский стрелковый полк, 79 гвардейская стрелковая дивизия, погиб 21.07.1943, похоронен д. Богородничное, Лиманский р-н, Донецкая обл. (ЦАМО РФ, дон. 27698 с., 1943; архив Центрального РВК г. Кемерово, д. 3, т. 1, л. 252, № в эл. архиве 9078).

Стенькин Андрей Осипович, 1910, г. Кемерово, призван Кемеровским ГВК, старший сержант, помощник командира взвода, 574 стрелковый полк, 121 стрелковая дивизия, погиб 01.06.1942, р-н д. Вышн. Щигор, похоронен д. Старые Савины, Черемисиновский р-н, Курская обл. (ЦАМО РФ, оп. 818883 с., д. 245, л. 56, № в эл. архиве 9079).

Стенюшкин Семен Петрович, 1900, д. Ефаево, Рыбкинский р-н, МордАССР, красноармеец, пропал без вести 04.1942 (ЦАМО РФ, дон. 592495, 03.06.1947; архив Кемеровского РВК, д. 19, лл. 36, 38, № в эл.

архиве 9080).

Степаков Александр Иванович, красноармеец, пропал без вести 12.1941 (архив Рудничного РВК г. Кемерово, д. 98, л. 147, № в эл. архиве 9081).

Степаненко Василий Иванович, 1923, Дубровинский с/с, Мошковский р-н, Новосибирская обл., призван Кемеровским ГВК, красноармеец, почтовый ящик 1275, пропал без вести 05.1942, ст. Малта, ЛатвССР (ЦАМО РФ, оп. 18002, д. 628, л. 246; дон. 48686 с., 1944; архив Центрального РВК г. Кемерово, д. 3, т. 1, л. 234, № в эл. архиве 9082).

Степанов Александр Михайлович, 1910, г. Кемерово, призван Кемеровским ГВК, красноармеец, орудийный номер, 4 гвардейский минометный полк, погиб 22.08.1942, ст. Рогачик, Сталинградская (ныне Волгоградская) обл. (ЦАМО РФ, дон. 24291 с., 1942, № в эл. архиве 9083).

Степанов Александр Петрович, 1922, с. Шаран, Шаранский р-н, БашкАССР, красноармеец, пропал без вести 09.1942 (ЦАМО РФ, дон. 4153001, 30.01.1947; архив Кемеровского РВК, д. 1, л. 177, № в эл. архиве 9084).

Степанов Алексей Алексеевич, 1926, Черепановский р-н, Новосибирская обл., ефрейтор, погиб 15.08.1944, х. Дери, Выруский уезд, ЭССР (архив Центрального РВК г. Кемерово, д. 4, л. 125, № в эл. архиве 9085).

Степанов Алексей Константинович, красноармеец, погиб 19.03.1944, похоронен брат. мог., г. Скалата, Подволочисский р-н, Тернопольская обл. (архив Подволочисского РВК Тернопольской обл., т. а. редколлегии, п. 29, л. 28, № в эл. архиве 9086).

Степанов Андрей Максимович, 1909, с. Коровино, Бондарский р-н, Тамбовская обл., призван Кемеровским ГВК, красноармеец, пропал без вести 04.1942 (ЦАМО РФ, дон. 23188 с., 1946; архив Центрального РВК г. Кемерово, д. 3, т. 1, л. 329, № в эл. архиве 9087).

Степанов Андрей Михайлович, красноармеец, пропал без вести 05.1943 (архив Рудничного РВК г. Кемерово, д. 98, л. 146, № в эл. архиве 9088).

Степанов Асикрит Ларионович, 1903, д. Писк, Дорогобужский р-н, Смоленская обл., призван Кемеровским ГВК, красноармеец, 14 полк, умер от ран 09.08.1943, 515 отдельный медсанбат, похоронен в лесу, 3 км сев. д. Уды, Харьковская обл., УССР (ЦАМО РФ, ф. 8158, оп. 1, д. 1, л. 26, место хран. ВМА, доп. свед. 47 хран., № в эл. архиве 9089).

Степанов Василий Егорович, 1924, г. Кемерово, призван Кемеровским ГВК, гвардии красноармеец, стрелок, 15 гвардейский воздушно-десантный полк, 4 гвардейская воздушно-десантная дивизия, погиб 26.02.1943, похоронен д. Кривовицы, Поддорский р-н, Ленинградская обл. (ЦАМО РФ, оп. 18001, д. 1487, л. 43, № в эл. архиве 9090).

Степанов Василий Ильич, 1908, г. Томск, погиб в 1942 (информатор: Васютина М.И., т. а. редколлегии, п. 19, л. 3, № в эл. архиве 9091).

Степанов Василий Карпович, 1925, призван Кемеровским ГВК, красноармеец, 61 армия, погиб 11.06.1943, похоронен д. Карагашинка, Болховский р-н, Орловская обл. (ЦАМО РФ, дон. 37366 с., 1943, № в эл. архиве 9092).

Степанов Василий Николаевич, 1915, Кемеровская обл., призван Кемеровским ГВК, лейтенант, командир взвода, 1063 стрелковый полк, умер от ран 21.06.1944, 317 медсанбат, похоронен 200 м по течению р. Каменка, 6 км от р. Свирь (ЦАМО РФ, ф. 317, оп. 1, д. 5, л. 24, место хран. ВМА, доп. свед. 47 хран., № в эл. архиве 9093).

Степанов Василий Нилович, призван Кемеровским ГВК, умер от ран 21.06.1944 (№ в эл. архиве 9094).

Степанов Василий Семенович, 1922, г. Кемерово, призван Кемеровским ГВК, красноармеец, стрелок, командир отделения, 228 отдельный лыжный батальон, 2 гвардейский стрелковый корпус, погиб 28.03.1942, похоронен 400 м сев. д. Тараканово, Холмский р-н, Калининская (ныне Новгородская) обл. (ЦАМО РФ, оп. 818883 с., д. 1508, л. 33; дон. 13729 с., 1942, № в эл. архиве 9095).

Степанов Василий Степанович, 1903, д. Власково, Октябрьский р-н, Калининская обл., призван в 1941 Центральным РВК г. Кемерово, красноармеец, стрелок, пропал без вести 03.1942 (ЦАМО РФ, оп. 977520, д. 985, л. 243, об., № в эл. архиве 9096).

Степанов Василий Степанович, 1918, с. Старорусцево, Палкинский р-н, Ленинградская обл., красноармеец, в/ч 36446, погиб 02.09.1943, похоронен д. Семеновка, Спас-Деменский р-н, Смоленская обл. (ЦАМО РФ, дон. 39470 с., 1943; архив Центрального РВК г. Кемерово, д. 3, т. 1, л. 130, № в эл. архиве 9097).

Степанов Владимир Никитович, 1912, Чановский р-н, Новосибирская обл., красноармеец, погиб 31.12.1943, похоронен 1500 м южн. с. Черяны, Городокский р-н, Витебская обл., БССР (ЦАМО РФ, дон. 39927 н/с., 1944; архив Центрального РВК г. Кемерово, д. 3, т. 1, л. 354, № в эл. архиве 9098).

Степанов Геннадий Федорович, 1913, сержант, пропал без вести 07.1943 (архив Центрального РВК г. Кемерово, д. 3, т. 1, л. 362, № в эл. архиве 9099).

Степанов Егор Васильевич, 1908, д. Комиссарово, Кемеровский р-н, Кемеровская обл., призван Рудничным РВК г. Кемерово, красноармеец, стрелок, 951 стрелковый полк, умер от ран 09.09.1942, 1774 эвакуационный госпиталь, похоронен кладб., п. Сельстрой, Ленинградская обл. (ЦАМО РФ, ф. 1774, оп. 1, д. 8, л. 14, место хран. ВМА, доп. свед. 1 отд., 10 хран., д. 1, л. 20 об.; оп. 818883 с., д. 357, л. 192; архив Кемеровского РВК, д. 2, лл. 60, 372, № в эл. архиве 9100).

Степанов Емельян Степанович, 1904, г. Кемерово, призван Кемеровским ГВК, гвардии красноармеец, стрелок, 253 гвардейский стрелковый полк, 85 гвардейская стрелковая дивизия, пропал без вести 23.03.1945, р-н Салдус, ЛатвССР (ЦАМО РФ, оп. 18003, д. 796, л. 53; дон. 58838 с., 1945; архив Центрального РВК г. Кемерово, д. 3, т. 1, л. 365; архив Центрального райсо г. Кемерово, п. д. 745, № в эл. архиве 9101).

Степанов Ефим Константинович, 1901, д. Бобровка, Мариинский р-н, Кемеровская обл., ефрейтор, пропал без вести 11.1942 (архив Березовского ГВК, д. 118, л. 112, № в эл. архиве 9102).

Степанов Иван Васильевич, 1912, д. Старочервово, Кемеровский р-н, Кемеровская обл., красноармеец, погиб 28.03.1942 (ЦАМО РФ, дон. 6411 с., 23.08.1947; архив Кемеровского РВК, д. 38, л. 213, № в эл. архиве 9103).

Степанов Иван Яковлевич, 1924, Знаменский (ныне Сусловский) с/с, Мариинский р-н, Кемеровская обл., призван Кемеровским ГВК, гвардии младший сержант, пулеметчик, 227 гвардейский стрелковый полк, 79 гвардейская Краснознаменная стрелковая дивизия, погиб 21.08.1943, похоронен сев. с. Голая Долина, Сла-

вянский р-н, Донецкая обл., УССР (ЦАМО РФ, оп. 18003, д. 690, л. 243; дон. 31414 с., 1943; архив Центрального РВК г. Кемерово, д. 3, т. 16, л. 253, № в эл. архиве 9104).

Степанов Ипполит Иванович, 1918, г. Новосибирск, призван 11.1941 Кемеровским ГВК, красноармеец, стрелок, полевая почта связи 1908, 19 бригада, погиб 17.10.1942, похоронен г. Волгоград (ЦАМО РФ, дон. 1510 с., 1943; оп. 977520, д. 1015, л. 86; архив Центрального РВК г. Кемерово, д. 3, т. 1, л. 118, № в эл. архиве 9105).

Степанов Исаак Степанович, 1925, д. Андреевка, Кемеровский р-н, Кемеровская обл., младший лейтенант, умер от ран 21.04.1945 (архив Кемеровского РВК, д. 32, л. 45, № в эл. архиве 9106).

Степанов Леонид Никитович, 1924, г. Кемерово, призван Кемеровским ГВК, старший сержант, командир взвода, 315 стрелковый полк, 19 стрелковая дивизия, полевая почта 25728, умер от ран 13.04.1944, 2409 полевой госпиталь, похоронен мог. 5, кладб. около церкви, ул. Франка, г. Новоукраинка, Кировоградская обл., УССР (ЦАМО РФ, ф. 2409, оп. 1, д. 3, л. 21, место хран. ВМА, доп. свед. 2 отд., 45 хран.; оп. 18002, д. 458, л. 219; дон. 28486 с., 1944; архив Центрального РВК г. Кемерово, д. 3, л. 273, № в эл. архиве 9107).

Степанов Макар Афанасьевич, 1909, с. Казанцево, Романовский р-н, Алтайский край, призван Кемеровским ГВК, красноармеец, стрелок, 149 стрелковая бригада, войсковая часть 6538, пропал без вести 03.1943 (ЦАМО РФ, оп. 977520, д. 735, л. 173, № в эл. архиве 9108).

Степанов Максим Ильич, 1898, д. Воскресенка, Ижморский р-н, Кемеровская обл., призван в 1942 Кемеровским ГВК, красноармеец, пропал без вести 05.1943 (ЦАМО РФ, оп. 977522, д. 576, л. 363; дон. 66556 с., 1949; архив Центрального райсо г. Кемерово, п. д. 3; архив Центрального РВК г. Кемерово, д. 3, т. 1, л. 92, № в эл. архиве 9109).

Степанов Михаил Георгиевич, 1916, красноармеец, пропал без вести 12.12.1943 (ЦАМО РФ, дон. 163090 н/с., 1944, № в эл. архиве 9110).

Степанов Михаил Максимович, 1912, с. Муравьки, Пировский р-н, Красноярский край, призван 30.07.1941 Кемеровским ГВК, красноармеец, стрелок, пропал без вести 10.1941 (ЦАМО РФ, оп. 977520, д. 667, л. 3; дон. 61059 с., 1947, № в эл. архиве 9111).

Степанов Николай Александрович, 1908, г. Кемерово, призван Кемеровским ГВК, сержант, командир отделения, 66 истребительный противотанковый полк, умер от ран 22.11.1944, 1757 эвакуационный госпиталь, похоронен мог. 8, воен. кладб., г. Двинск, ЛатвССР (ЦАМО РФ, оп. 18003, д. 29, л. 142; дон. 6038 с., 1945; архив Центрального РВК г. Кемерово, д. 3, т. 1, л. 178; архив Кировского РВК г. Кемерово, д. 177, л. 299, № в эл. архиве 9112).

Степанов Николай Иванович, 1923, г. Кемерово, призван Кемеровским ГВК, младший лейтенант, командир взвода, 82 Ярцевская стрелковая дивизия, умер от ран 21.01.1944, похоронен 1 км сев.-зап. д. Виши, Домановичский р-н, Полесская (ныне Гомельская) обл. (ЦАМО РФ, оп. 11458, д. 294, л. 256 об., № в эл. архиве 9113).

Степанов Петр Максимович, 1925, г. Кемерово, призван Кемеровским ГВК, сержант, командир отделения, снайпер, 166 отдельная разведрота, 107 Кременецкая стрелковая дивизия, войсковая часть 48876, член ВЛКСМ, погиб 18.04.1944, похоронен с. Забойки, Козловский р-н, Тернопольская обл. (ЦАМО РФ, оп. 18002, д. 363, л. 82; дон. 27248 с., 1944; архив Центрального РВК г. Кемерово, д. 3, т. 1, л. 278, № в эл. архиве 9114).

Степанов Петр Николаевич, Новосибирская обл., красноармеец, умер от ран 29.08.1944, похоронен г. Фалешты, МолдССР (архив Центрального РВК г. Кемерово, д. 3, т. 1, л. 170, № в эл. архиве 9115).

Степанов Петр Павлович, д. Родкино, Усть-Таркский р-н, Новосибирская обл., гвардии красноармеец, умер от ран 25.04.1945, г. Фюрстенвальде, Германия (архив Центрального РВК г. Кемерово, д. 3, т. 1, л. 157, № в эл. архиве 9116).

Степанов Сергей Иванович, 1922, д. Крупениха, Андреапольский р-н, Смоленская (ныне Калининская) обл., красноармеец, погиб 30.08.1942 (архив Центрального райсо г. Кемерово, п. д. 532, № в эл. архиве 9117).

Степанов Степан Михайлович, 1916, д. Н. Кошки, Канашский р-н, ЧАССР, красноармеец, пропал без вести 12.1941 (ЦАМО РФ, дон. 3112806/190, 28.06.1946; архив Кемеровского РВК, д. 32, л. 45, № в эл. архиве 9118).

Степанов Федор Митрофанович, 1909, д. Кедровка, Кемеровский р-н, Кемеровская обл., призван Кемеровским ГВК, красноармеец, стрелок, пропал без вести 05.1943 (ЦАМО РФ, оп. 18004, д. 586, л. 199 об.; оп. 18004, д. 523, л. 142 об.; оп. 977520, д. 19, л. 123 об., № в эл. архиве 9119).

Степанов Филипп Акимович, 1913, с. Новодмитровка, Тюхтетский р-н, Красноярский край, призван в 1940 Кемеровским ГВК, сержант, командир отделения, 306 стрелковый полк, 62 стрелковая дивизия, беспартийный, погиб 10.1941, похоронен с. Замлынье, Волынская обл. (ЦАМО РФ, оп. 18004, д. 820, л. 196; оп. 818884 с., д. 23, л. 7; дон. 65 с., 1941; дон. 46033; архив Центрального РВК г. Кемерово, д. 4, л. 185; информатор: Слепченко Ф.А., № в эл. архиве 9120).

Степанов Юрий Александрович (№ в эл. архиве 9121).

Степанченко Михаил Васильевич, погиб 19.02.1943 (№ в эл. архиве 9122).

Степанюк Владимир Борисович, 1923, ст. Клюквино, Красноярский край, призван 28.06.1942 Кемеровским ГВК, красноармеец, стрелок, пропал без вести 05.1943 (погиб 10.03.1943) (ЦАМО РФ, оп. 977520, д. 667, л. 5; дон. 61059 с., 1947, № в эл. архиве 9123).

Степачев Иван Петрович, 1900, д. Бархатова, Топкинский р-н, Кемеровская обл., работал на военном заводе, красноармеец, войсковая часть 09438, умер от ран 25.01.1944, похоронен брат. мог. 101, 2 ряд, 3-й с вост.стороны, Пискаревское кладб., г. Ленинград (информатор: дочь Патрахина Н.И., т. а. редколлегии, п. 13, л. 60, № в эл. архиве 9124).

Степачев Иван Прокопьевич, пропал без вести 12.1941 (№ в эл. архиве 9125).

Степачев Степан Федорович, 1913, д. Жданово, Всходский р-н, Смоленская обл., призван в 1941 Кемеровским ГВК, сержант, пропал без вести 06.1942 (ЦАМО РФ, оп. 977520, д. 3333, л. 171; дон. 17875 с., 1947; архив Центрального РВК г. Кемерово, д. 3, т. 1, л. 362, № в эл. архиве 9126).

Степин Владимир Исаевич, 1909, ст. Чулым, Новосибирская обл., призван Кемеровским ГВК, красноармеец, пропал без вести 12.1942 (ЦАМО РФ, оп. 977520, д. 342, л. 162, № в эл. архиве 9127).

Степоченко Михаил Василье-

вич, 1924, г. Кемерово, призван Кемеровским ГВК, красноармеец, наблюдатель, 674 стрелковый полк, 150 стрелковая дивизия, погиб 25.11.1942, похоронен д. Дубровка, Бельский р-н, Смоленская обл. (ЦАМО РФ, оп. 18001, д. 165, л. 9, № в эл. архиве 9128).

Степук Сергей Иосифович, 1916, г. Кемерово, призван Кемеровским ГВК, младший сержант, 84 гвардейский стрелковый полк, умер от ран 04.03.1945, 2235 хирургический полевой подвижной госпиталь, похоронен брат. мог., м. Домерач, Вост. Пруссия (ЦАМО РФ, ф. 2235, оп. 1, д. 4, л. 7, место хран. ВМА, доп. свед. 2 отд., 37 хран.; оп. 18003, д. 420, л. 85; дон. 42664 с., 1945; архив Центрального РВК г. Кемерово, д. 3, т. 1, л. 147; архив Кировского РВК г. Кемерово, д. 177, лл. 323, 331, № в эл. архиве 9129).

Степченко Михаил Васильевич, погиб 09.04.1944 (№ в эл. архиве 9130).

Стериков Леонид Васильевич, 1923, г. Кемерово, призван в 1941 Кемеровским ГВК, красноармеец, беспартийный, пропал без вести 03.1943 (ЦАМО РФ, оп. 18004, д. 820, л. 196; дон. 93077 с., 1947; оп. 977520, д. 168, л. 37 об.; д. 465, л. 80; архив Центрального РВК г. Кемерово, д. 3, т. 1, л. 307, № в эл. архиве 9131).

Стерин Архип Иванович, красноармеец, пропал без вести (архив Рудничного РВК г. Кемерово, д. 98, л. 147, № в эл. архиве 9132).

Стерченко Алексей Данилович (№ в эл. архиве 9133).

Стецюн Михаил Петрович, погиб 04.05.1943 (№ в эл. архиве 9134).

Столбенцев Николай Александрович, 1906, г. Кемерово, призван Кемеровским ГВК, майор, командир полка, 625 стрелковый полк, 182 стрелковая дивизия, погиб 03.06.1942, похоронен п. Парфино, Старорусский р-н, Ленинградская (ныне Новгородская) обл. (ЦАМО РФ, оп. 818883 с., д. 697, л. 40, № в эл. архиве 9135).

Столбенцов Сергей Александрович, 1912, г. Кемерово, призван Кемеровским ГВК, красноармеец, полевая почта 33126"Ш", пропал без вести 12.1943 (ЦАМО РФ, оп. 977525, д. 82, л. 277; дон. 35579 с., 1952, № в эл. архиве 9136).

Столбенцов Тихон Александрович, умер от ран 24.08.1942 (№ в эл. архиве 9137).

Столбинцов Николай Васильевич, 1912, г. Кемерово, призван Кемеровским ГВК, красноармеец, пулеметчик, 337 стрелковая дивизия, погиб 23.08.1943, похоронен с. В. Садки, Сумская обл. (ЦАМО РФ, оп. 18001, д. 922, л. 148 об.; дон. 35812 с., 1943, № в эл. архиве 9138).

Столбов Анатолий Петрович, 1926, д. Нагиши, Солонешенский р-н, Алтайский край, призван Кемеровским ГВК, красноармеец, стрелок, 154 отдельная штрафная рота, 57 армия, погиб 04.12.1944, похоронен 500 м юго-вост. г. Илок, 30 км юго-зап. р. Вуновар, Югославия (ЦАМО РФ, оп. 18003, д. 4, л. 163; дон. 116 с., 1945; архив Центрального райсо г. Кемерово, п. д. 16; архив Центрального РВК г. Кемерово, д. 4, л. 268; архив Кемеровского РВК, д. 75, л. 129, № в эл. архиве 9139).

Столбов Лаврентий Нестерович, 1925, г. Кемерово, призван Кемеровским ГВК, красноармеец, стрелок, 809 стрелковый полк, 304 Житомирская стрелковая дивизия, погиб 09.04.1944, похоронен у лесной дачи лесхоза, с. Умашковцы, Чортковский р-н, Тернопольская обл. (ЦАМО РФ, оп. 18002, д. 350, л. 46; дон. 27234 с., 1944; архив Центрального РВК г. Кемерово, д. 3, л. 284, № в эл. архиве 9140).

Столонов И. М., красноармеец, погиб 02.08.1943 (архив Рудничного РВК г. Кемерово, д. 98, л. 144, № в эл. архиве 9141).

Столяров Иван Васильевич, пропал без вести 25.02.1943 (№ в эл. архиве 9142).

Стопачев Федор Андреевич, г. Кемерово, погиб 26.02.1943, х. М. Николаевка, Боково-Антрацитовский р-н, Ворошиловградская обл. (архив Центрального РВК г. Кемерово, д. 3, т. 1, л. 235, № в эл. архиве 9143).

Страшный Тимофей Васильевич, 1920, Усть-Калманский р-н, Алтайский край, призван Кемеровским ГВК, красноармеец, стрелок, пропал без вести 12.1943 (ЦАМО РФ, оп. 18004, д. 629, л. 177, № в эл. архиве 9144).

Стрежев Михаил Филиппович, 1907, с. Казанка, г. Уфа, БашкАССР, призван Кемеровским ГВК, ефрейтор, наводчик, 273 отдельный истребительный противотанковый дивизион, 63 стрелковая дивизия, член ВКП(б), погиб 28.03.1944, похоронен д. Забава, БССР (ЦАМО РФ, дон. 21504 с., 1944, № в эл. архиве 9145).

Стреканин Егор Сергеевич, пропал без вести 25.02.1943 (№ в эл. архиве 9146).

Стрекунов Николай Федорович, 1923, младший лейтенант, 548 стрелковый полк, 116 стрелковая дивизия, погиб 24.09.1942 (№ в эл. архиве 9147).

Стрелков Александр Дмитриевич, 1923, г. Кемерово, призван Кемеровским ГВК, старший сержант, стрелок, 11 минометная бригада, 112 механизированный полк, умер от ран 15.02.1945, 301 отдельный медсанбат, похоронен мог. 3, брат. кладб., д. Фрацендорф, Вост. Пруссия (ЦАМО РФ, ф. 301, оп. 1, д. 3, л. 15; д. 4, л. 16, место хран. ВМА, доп. свед. 47 хран.; оп. 18003, д. 566, л. 133; дон. 42920 с., 1945, № в эл. архиве 9148).

Стрелков Алексей Александрович, 1920, д. Чаща, Топкинский р-н, Кемеровская обл., призван 04.06.1941 Кемеровским ГВК, старший сержант, полевая почта связи 1487, 706 стрелковый полк, погиб 07.1942, г. Сталинград (ныне г. Волгоград) (ЦАМО РФ, дон. 977520, д. 667, л. 7; дон. 61059 с., 1947; информатор: сестра Иванина А.А., т. а. редколлегии, п. 2, л. 12; п. 13, л. 33; п. 15, л. 146, № в эл. архиве 9149).

Стрелков Гавриил Игнатьевич, красноармеец, пропал без вести 11.1941 (архив Рудничного РВК г. Кемерово, д. 98, л. 146, № в эл. архиве 9150).

Стрелков Дмитрий Федорович (№ в эл. архиве 9151).

Стрелков Павел Ефимович, 1919, призван в 1939 Кемеровским ГВК, красноармеец, умер от ран 31.10.1941 (ЦАМО РФ, оп. 977521, д. 9, л. 110, № в эл. архиве 9152).

Стрелков Семен Павлович, 1893, г. Кемерово, призван Кемеровским ГВК, красноармеец, стрелок, 939 стрелковый полк, 259 стрелковая дивизия, погиб 29.04.1944, похоронен зап. окр. с. Оленащти (ЦАМО РФ, оп. 18002, д. 379, л. 27; архив Рудничного РВК г. Кемерово, д. 98, лл. 144, 145, № в эл. архиве 9153).

Стрельник Николай Мартынович, красноармеец, умер от ран 23.08.1944, похоронен с. Комнадены, Лазовский р-н, МолдССР (архив Кемеровского ОВК, д. 87, т. 5, л. 661, № в эл. архиве 9154).

Стрельников Анатолий Владимирович, 1926, призван Кемеровским ГВК, красноармеец, полевая почта 10827, погиб 03.08.1944, похоронен брат.кладб. "Оттес Муйжа",

Алукснеский р-н, ЛатвССР (архив Кемеровского ОВК, д. 87, т. 3, л. 501; архив Кемеровского РВК, д. 1, л. 256, № в эл. архиве 9155).

Стрельников Федор Фомич, 1920, г. Красноярск, призван Кемеровским ГВК, красноармеец, стрелок, пропал без вести 07.1942 (ЦАМО РФ, оп. 977520, д. 333, л. 36, № в эл. архиве 9156).

Стрельцов Михаил Иванович, 1922, с. Деяново, Каргатский р-н, Новосибирская обл., призван 13.10.1941 Кемеровским ГВК, красноармеец, стрелок, беспартийный, пропал без вести 02.1942 (ЦАМО РФ, дон. 86277 с., 1947; оп. 977520, д. 1015, л. 87, № в эл. архиве 9157).

Стрельченко Лука Александрович, 1919, Анжеро-Судженский р-н, Кемеровская обл., красноармеец, 53 стрелковый полк, попал в плен 05.07.1941 (умер 01.05.1942), концлагерь 310 (ХД), г. Дзержинск, Запорожье (информатор: украинский фонд поиска, т. 1256, 01.08.89; ЦАМО РФ, оп. 1250, д. 3940, л. 77; т. а. редколлегии, п. 12, л. 89, № в эл. архиве 9158).

Стрельщиков Константин Ильич, 1916, г. Кемерово, красноармеец, пропал без вести в 1941 (архив Центрального РВК г. Кемерово, д. 3, т. 1, л. 345, № в эл. архиве 9159).

Стреляев Григорий Игнатьевич, 1903, Алтайский край, призван в 1941 Центральным РВК г. Кемерово, красноармеец, стрелок, пропал без вести 12.1943 (ЦАМО РФ, оп. 977521, д. 137, л. 263, № в эл. архиве 9160).

Стремоухов Анатолий Иванович, 1926, Карасукский р-н, Алтайский край, призван Кемеровским ГВК, красноармеец, стрелок, 68 гвардейский стрелковый полк, 23 гвардейская стрелковая дивизия, погиб 18.08.1944, похоронен х. Маслозавод, Ансловский уезд, ЭССР (ЦАМО РФ, оп. 18002, д. 808, л. 43; дон. 60502 с., 1944; архив Центрального РВК г. Кемерово, д. 3, т. 1, л. 174; т. а. редколлегии, д. 5, л. 395, № в эл. архиве 9161).

Стрижков (Стрижаков) Кузьма Семенович, г. Кемерово, пропал без вести 24.08.1942 (архив Центрального РВК г. Кемерово, д. 3, т. 1, л. 243, № в эл. архиве 9162).

Стрикунов Петр Данилович, 1899, д. Колтырак, Тогучинский р-н, Новосибирская обл., призван в 1942 Кемеровским ГВК, красноармеец, стрелок, пропал без вести 04.1943 (ЦАМО РФ, оп. 977521, д. 746, л. 34; дон. 58702 с., 1948; архив Центрального райсо г. Кемерово, п. д. 658; архив Центрального РВК г. Кемерово, д. 3, т. 1, л. 96, № в эл. архиве 9163).

Строганов Алексей Сергеевич, 1922, с. Ягуново, Кемеровский р-н, Кемеровская обл., красноармеец, погиб 29.10.1942, похоронен брат. мог., д. Чижовка, Воронежская обл. (архив Кемеровского РВК, д. 1, л. 95, № в эл. архиве 9164).

Стромов Петр Ефимович, 1910, г. Кемерово, призван Кемеровским ГВК, красноармеец, стрелок, 104 стрелковая дивизия, погиб 01.03.1942, похоронен вост. берег р. Верман (ЦАМО РФ, оп. 18001, д. 131, л. 20; оп. 818883, д. 226, л. 73, № в эл. архиве 9165).

Струкалин Михаил Иванович, 1918, д. Прогресс, Промышленновский р-н, Кемеровская обл., призван Кемеровским ГВК, красноармеец, 3 отдельная штрафная рота, погиб 13.12.1944, похоронен 800 м сев.-вост. д. Катовины, Пшеворский повет, Сувальское воев., Польша (ЦАМО РФ, оп. 18003, д. 9, л. 189, № в эл. архиве 9166).

Струков Григорий Степанович, 1905, г. Кемерово, призван Кемеровским ГВК, красноармеец, орудийный номер, 856 стрелковый полк, 150 стрелковая дивизия, погиб 09.12.1942 (1943), похоронен д. Черепы, Бельский р-н, Смоленская обл. (ЦАМО РФ, оп. 18001, д. 1185, л. 181, № в эл. архиве 9167).

Струков Серафим Ефимович, погиб 08.02.1944 (№ в эл. архиве 9168).

Стугинский Исаак Павлович, погиб 26.06.1944 (№ в эл. архиве 9169).

Студенихин Иван Александрович, погиб 09.02.1945 (№ в эл. архиве 9170).

Студзинский Андрей Антонович, погиб 17.03.1945 (№ в эл. архиве 9171).

Субботин Петр Михайлович, 1905, призван Центральным РВК г. Кемерово, красноармеец, 370 стрелковая дивизия, 462 мотострелковый батальон, погиб 23.04.1942, д. Борки, Парфинский р-н, Новгородская обл. (т. а. редколлегии, д. 1, л. 379, № 94, № в эл. архиве 9172).

Суботин Иван Лаврентьевич, 1912, Кемеровская обл., призван Кемеровским ГВК, красноармеец, стрелок, 135 отдельная армейская штрафная рота, 88 стрелковая дивизия, погиб 28.10.1944, похоронен 800 м юго-зап. г. Голдап, Польша (ЦАМО РФ, оп. 18002, д. 1431, л. 30, № в эл. архиве 9173).

Суворкин Павел Петрович, 1912, д. Пекровка, Крутинский р-н, Омская обл., призван Кемеровским ГВК, красноармеец, стрелок, 16 стрелковый полк, 102 стрелковая дивизия, полевая почта 08984 "Ш", погиб 28.08.1943, похоронен с. Избични, Комаричский р-н, Орловская обл. (архив Центрального РВК г. Кемерово, д. 3, л. 277; ЦАМО РФ, дон. 42208 с., 1942, № в эл. архиве 9174).

Суворов Александр Григорьевич, 1912, д. Чистоозерное, Барабинский р-н, Новосибирская обл., призван Кемеровским ГВК, младший сержант, командир отделения, пропал без вести 03.1942 (ЦАМО РФ, оп. 977520, д. 333, л. 32; оп. 977520, д. 793, л. 34 об., № в эл. архиве 9175).

Суворов Василий Анкудинович, 1905, д. Шуклин, Свердловская обл., призван в 1941 Кемеровским ГВК, красноармеец, пропал без вести 10.1942 (ЦАМО РФ, дон. 1714 с., 1947, № в эл. архиве 9176).

Суворов Виталий Владимирович, 1924, призван Кемеровским ГВК, красноармеец, разведчик, 216 гвардейский стрелковый полк, 79 гвардейская стрелковая дивизия, погиб 03.08.1943, похоронен сев. с. Голая Долина, Славянский р-н, Донецкая обл., УССР (ЦАМО РФ, дон. 31414 с., 1943, № в эл. архиве 9177).

Суворов Иван Демьянович, 1923, г. Кемерово, погиб (информатор: Щербаков М. Г., т. а. редколлегии, п. 22, л. 55, № в эл. архиве 9178).

Суворов Иван Кириллович, 1917, г. Тула, призван Кировским РВК г. Кемерово, ушел на фронт из г. Ташкент, старший лейтенант, войсковая часть 3082, погиб 05.12.1941, д. Новая Жизнь, Ленинский р-н, Тульская обл. (информатор: вдова Иванова Е.К., № в эл. архиве 9179).

Суворов Иван Сергеевич, 1922, д. Суворовка, Чибисовский р-н, Орловская обл., призван Кемеровским ГВК, сержант, командир отделения, 115 стрелковый полк, 14 стрелковая дивизия, член ВКП(б), погиб 11.10.1944, похоронен коорд. 1236, карта 1: 50000 (ЦАМО РФ, дон. 106420 с., 1944, № в эл. архиве 9180).

Суглобов Михаил Макарович, 1917, д. Бархатово, Топкинский р-н, Кемеровская обл., призван в 1940 Кемеровским ГВК, пропал без вести 09.1941 (информатор: сестра Пермя-

кова Е. М., № в эл. архиве 9181).

Сугораков Михаил Семенович, 1914, Пихем-Хашум, Тувинская АССР, призван Кемеровским ГВК, красноармеец, автоматчик, 133 кавалерийский полк, 30 кавалерийская дивизия, погиб 07.04.1945, похоронен г. Шаштин, Чехословакия (ЦАМО РФ, оп. 18003, д. 696, л. 236, № в эл. архиве 9182).

Судаков Иван Степанович, 1923, г. Кемерово, призван 06(07).1941 Кемеровским ГВК, на фронт отправлен из Новосибирска, заместитель политрука, 228 стрелковый полк, 43 армия, умер от ран 08.04.1942, 651 войсковой полевой подвижной госпиталь, похоронен мог. 38, Фатдонское кладб., д. Кононово, Дзержинский р-н, Смоленская обл. (ЦАМО РФ, ф. 651, оп. 1, д. 1, л. 23, место хран. ВМА, доп. свед. 1 отд., 10 хран., д. 5, л. 21 об.; информатор: сестра Климец Е.С, т. а. редколлегии, п. 14, л. 23; п. 21, л. 73, № в эл. архиве 9183).

Сударев Михаил Фролович, 1923, сержант, пропал без вести 14.03.1943 (архив Центрального РВК г. Кемерово, д. 3, т. 1, л. 216, № в эл. архиве 9184).

Судников Михаил Матвеевич, 1903, Барабинский р-н, Новосибирская обл., призван Кемеровским ГВК, красноармеец, пропал без вести 09.1943 (ЦАМО РФ, оп. 18004, д. 538, л. 26; архив Рудничного РВК г. Кемерово, д. 98, л. 146, № в эл. архиве 9185).

Судоргин Серафим Максимович, 1915, г. Кемерово, призван Кемеровским ГВК, сержант, командир отделения, 144 стрелковая бригада, погиб 12.05.1942, похоронен сев.-зап. д. Налхочи, Полавский р-н, Ленинградская обл. (ЦАМО РФ, дон. 11507 с., 1942; архив Центрального РВК г. Кемерово, д. 4, л. 213, № в эл. архиве 9186).

Суетов Георгий Петрович, гвардии красноармеец, 63 гвардейский отдельный батальон связи (архив Рудничного РВК г. Кемерово, д. 98, л. 145, № в эл. архиве 9187).

Суздаль Василий Иванович, 1923, г. Кемерово, призван Кемеровским ГВК, сержант, наводчик противотанкового ружья, 383 стрелковый полк, 121 стрелковая дивизия, погиб 26.11.1943, похоронен с. Стырты, Черняховский р-н, Житомирская обл., УССР (ЦАМО РФ, оп. 18002, д. 45, л. 148; дон. 3272 с., 1944; архив Центрального РВК г. Кемерово, д. 3, т. 1, л. 191, № в эл. архиве 9188).

Суздальцев Григорий Михайлович, 1906, с. Бикет, Ижморский р-н, Кемеровская обл., призван в 1941 Кемеровским ГВК, красноармеец, стрелок, пропал без вести 09.1941 (ЦАМО РФ, оп. 977521, д. 9, л. 110, № в эл. архиве 9189).

Суколин Павел Иванович, 1911, ст. Завитая, Амурская обл., призван в 1942 Кемеровским ГВК, красноармеец, стрелок, пропал без вести 02.1943 (ЦАМО РФ, оп. 977521, д. 668, л. 176, № в эл. архиве 9190).

Сулейманов Файзрахман, 1920, Первомайский р-н, ТАССР, призван в 1942 Кемеровским ГВК, красноармеец, стрелок, пропал без вести 06.1943 (ЦАМО РФ, оп. 977521, д. 621, л. 151 об.; оп. 18004, д. 326, л. 47, № в эл. архиве 9191).

Сулимов Степан Федорович, 1900, г. Кемерово, призван в 1942 Кемеровским ГВК, красноармеец, стрелок, пропал без вести 02.1944 (ЦАМО РФ, оп. 977520, д. 713, л. 188 об., № в эл. архиве 9192).

Султанов Хамза Субханкулович, 1911, д. Микачиево, Горчаковский с/с, Давлекановский р-н, БашкАССР, призван Центральным РВК г. Кемерово, полевая почта 62977"Т", погиб 12.1943 (ЦАМО РФ, оп. 977525, д. 66, л. 94, № в эл. архиве 9193).

Сульков Павел Дмитриевич, г. Омск, погиб 08.12.1941 (архив Центрального райсо г. Кемерово, п. д. 207, № в эл. архиве 9194).

Сульчиников (Сушильников) Иван Титович, с. Н. Краснянка, Ирминский р-н, Ворошиловградская (ныне Донецкая) обл., сержант, погиб 04.04.1944, похоронен опушка леса, 800 м южн. д. Шайно, Ковельский р-н, Волынская обл. (архив Центрального РВК г. Кемерово, д. 3, т. 1, л. 259, № в эл. архиве 9195).

Сумгин Петр Тимофеевич, г. Кемерово, гвардии сержант, погиб 02.12.1942, похоронен 200 м сев.-вост. д. Мазури, Бельский р-н, Смоленская обл. (архив Центрального РВК г. Кемерово, д. 3, т. 1, л. 192, № в эл. архиве 9196).

Суменов Арсен, старший лейтенант, командир батальона, 65 гвардейский Кузбасский стрелковый полк, 22 гвардейская стрелковая дивизия, погиб 27.02.1944, р-н г. Орша (информатор: однополчанка Мичурина Л.М, т. а. редколлегии, п. 29, л. 17, № в эл. архиве 9197).

Сумин Петр Пименович, 1913, с. Озерно-Кузнецово, Алтайский край, русский, призван Центральным РВК г. Кемерово, младший командир, пропал без вести 01.1944 (ЦАМО РФ, оп. 977520, д. 768, л. 236; т. а. редколлегии, п. 23, л. 51, № в эл. архиве 9198).

Сумин Петр Пименович, 1921, г. Кемерово, призван Кемеровским ГВК, сержант, командир отделения, 45 гвардейский стрелковый полк, 17 гвардейская стрелковая дивизия, погиб 02.12.1942, похоронен сев.-вост. х. Домехи, Бельский р-н, Смоленская обл. (ЦАМО РФ, оп. 18001, д. 142, л. 5, № в эл. архиве 9199).

Сумкин Егор Филиппович, г. Кемерово, красноармеец, пропал без вести 17.08.1943 (архив Центрального РВК г. Кемерово, д. 3, т. 1, л. 237, № в эл. архиве 9200).

Сумцов Федор Васильевич, Барановский с/с, Кемеровский р-н, Кемеровская обл., красноармеец, пропал без вести 19.11.1943 (архив Березовского ГВК, д. 018, л. 321, № в эл. архиве 9201).

Сундеев Михаил Иванович, гвардии старший сержант, 39 гвардейская стрелковая дивизия (архив Рудничного РВК г. Кемерово, д. 98, л. 146, № в эл. архиве 9202).

Сунькин Семен Васильевич, погиб 17.10.1943 (№ в эл. архиве 9203).

Сураков Михаил Васильевич, 1922, г. Кемерово, призван Кемеровским ГВК, курсант, 315 стрелковая дивизия, погиб 10.01 (02).1943, похоронен х. Кухтачев (ЦАМО РФ, оп. 18001, д. 1218, л. 39 об., № в эл. архиве 9204).

Сурков Михаил Иванович, 1899, г. Кемерово, призван Кемеровским ГВК, старшина, 646 стрелковый полк, 152 стрелковая дивизия, умер от ран 06.05.1944, 274 отдельный медико-санитарный батальон, похоронен кладб. г. Добруш, Гомельская обл. (ЦАМО РФ, оп. 18002, д. 426, л. 365; архив Рудничного РВК г. Кемерово, д. 98, л. 144, № в эл. архиве 9205).

Сурунян Михитор Ваганович, 1925, г. Керчь, красноармеец, пропал без вести 12.1944 (архив Центрального РВК г. Кемерово, д. 3, т. 1, л. 359, № в эл. архиве 9206).

Сурьков Павел Дмитриевич, погиб 08.12.1941 (№ в эл. архиве 9207).

Сусликов Александр Лаврентьевич, красноармеец (архив Рудничного РВК г. Кемерово, д. 98, л. 145, № в эл. архиве 9208).

Сусликов Николай Васильевич, умер от ран 20.08.1942 (№ в эл. ар-

хиве 9209).

Сусликов Николай Семенович, 1917, г. Кемерово, призван Кемеровским ГВК, красноармеец, стрелок, 20 гвардейский стрелковый полк, пропал без вести 13.02.1942, д. Черенчицы, Ленинградская обл. (ЦАМО РФ, оп. 818883 с., д. 1284, л. 239, № в эл. архиве 9210).

Суслов Исаак Петрович, 1898, д. Сусловка, Репкинский р-н, Черниговская обл., призван 11.1941 Кемеровским ГВК, ефрейтор, стрелок, 593 стрелковый полк, 131 стрелковая дивизия, в/ч 2601, погиб 25.07.1944, похоронен на бугре, 60 м от лев. бер. р. Нарва, у д. Кудрюкюла, перезахоронен брат. мог. Нарва-Иыэсуу (ЦАМО РФ, оп. 18002, д. 657, л. 315; архив Кемеровского РВК, д. 44, л. 33; информатор: дочь Сивакова П.И., т.а. редколлегии, п. 29, л. 60; п. 25, л. 42, № в эл. архиве 11166).

Суслов Парфен Григорьевич, 1902, Поможский с/с, Вологодская обл., красноармеец, погиб 02.09.1942 (архив Кемеровского РВК, д. 2, л. 117, № в эл. архиве 9211).

Сусницын (Сустоин) Леонид Иванович, 1924, г. Кемерово, призван Кемеровским ГВК, красноармеец, наводчик, 856 стрелковый полк, 150 стрелковая дивизия, 6 стрелковый корпус, погиб 27.11.1942, похоронен д. Шайтровщина, Бельский р-н, Смоленская обл. (ЦАМО РФ, оп. 818883 с., д. 2004, л. 45 об.; дон. 38756 с., 1943, № в эл. архиве 9212).

Сусоенко Сергей Семенович, д. Хмелевка, Кемеровский р-н, Кемеровская обл., красноармеец, пропал без вести 11.1944 (архив Березовского ГВК, д. 017, лл. 43, 48, № в эл. архиве 9213).

Сусойкин Федор Никитич, 1905, д. Гордеевка, Троицкий р-н, Алтайский край, призван Кемеровским ГВК, красноармеец, стрелок, 1132 стрелковый полк, 336 стрелковая дивизия, беспартийный, погиб 09.12.1943, похоронен брат. мог., ряд 1, 4 слева, 1200 м вост. г. Радомышль, Житомирская обл. (ЦАМО РФ, дон. 3972 с., 1944; архив Центрального РВК г. Кемерово, д. 3, т. 1, лл. 213, 262, № в эл. архиве 9214).

Суставов Василий Павлович, 1926, д. Кур-Искитим, Кемеровский р-н, Кемеровская обл., призван Кемеровским ГВК, красноармеец, пропал без вести 03.1945 (ЦАМО РФ, дон. 801 с., 1961; архив Центрального РВК г. Кемерово, д. 4, л. 126, № в эл. архиве 9215).

Сустин Иван Никитович, пропал без вести 02.1942 (№ в эл. архиве 9216).

Сутурвин Иван Григорьевич, погиб 19.02.1944 (№ в эл. архиве 9217).

Суханов Петр Михайлович, умер от ран 04.09.1943 (№ в эл. архиве 9218).

Суханова Анна А., фельдшер, 1 батальон, 65 гвардейский Кузбасский полк, 22 гвардейская стрелковая дивизия, погибла 09.1944, похоронена Лубанская низменность, под г. Лубаны, перезахоронена г. Огре, ЛатвССР (информатор: Мичурина Л.М., т. а. редколлегии, п. 10, л. 2; п. 28, л. 22, № в эл. архиве 9219).

Сухенко Вилен Трофимович, пропал без вести 03.1945 (№ в эл. архиве 9220).

Сухих Алексей Трофимович, 1923, призван Кемеровским ОВК, погиб, похоронен брат. мог., п. Барятино, Барятинский р-н, Калужская обл. (т. а. редколлегии, д. 5, л. 65, № в эл. архиве 9221).

Сухих Василий Платонович, 1905, призван Рудничным РВК г. Кемерово, красноармеец, стрелок, 765 стрелковый полк, 107 стрелковая дивизия, погиб 08.08.1941, похоронен д. Садки, Ельнинский р-н, Смоленская обл. (ЦАМО РФ, оп. 818884 с., д. 66, л. 25, № в эл. архиве 9222).

Сухов Александр Федорович, красноармеец, пропал без вести 03.1944 (архив Рудничного РВК г. Кемерово, д. 98, л. 147, № в эл. архиве 9223).

Сухов Борис Дмитриевич, 1911, с. Варнавино, Смоленская обл., сержант, погиб 09.01.1944 (архив Центрального РВК г. Кемерово, д. 3, т. 1, л. 309, № в эл. архиве 9224).

Сухов Геннадий Гаврилович, 1922, г. Камень-на-Оби, Алтайский край, призван Кемеровским ГВК, красноармеец, стрелок, 971 стрелковый полк, 273 стрелковая дивизия, погиб 01.08.1943, похоронен брат. мог., 300 м зап. д. Гривы, Орловская обл. (ЦАМО РФ, оп. 18001, д. 561, л. 168 об.; дон. 10816 с., 1943; архив Центрального РВК г. Кемерово, д. 3, т. 1, лл. 336, 337, № в эл. архиве 9225).

Сухов Иван Михайлович, умер от ран 28.03.1948 (№ в эл. архиве 9226).

Сухов Сергей Васильевич, 1924, г. Кемерово, призван Кемеровским ГВК, сержант, командир отделения, 66 гвардейская стрелковая дивизия, погиб 28.07.1943, похоронен с. Приречное, Ивнянский р-н, Курская обл. (ЦАМО РФ, дон. 29972 с., 1943; архив Центрального РВК г. Кемерово, д. 3, т. 1, л. 250, № в эл. архиве 9227).

Суховейко Иван Викторович, 1915, д. Петропавловка, Колоинский с/с, Молчановский р-н, Томская обл., призван в 1944 Кемеровским ГВК, красноармеец, стрелок, 312 стрелковый полк, 136 Киевская стрелковая дивизия, погиб 03.02.1945, похоронен д. Пентшкау, г. Унислав, Торуньское воеводство, Польша (ЦАМО РФ, оп. 977523, д. 21, л. 29; оп. 18003, д. 259, л. 83, № в эл. архиве 9228).

Суховольский Дмитрий Дмитриевич, 1921, г. Кемерово, призван 20.04.1941 Кемеровским ГВК, красноармеец, стрелок, беспартийный, пропал без вести 08.1941 (ЦАМО РФ, дон. 86277 с., 1947, № в эл. архиве 9229).

Суховольский Иван Александрович, погиб 05.09.1942, д. Тайгаловка, Ленинградская обл. (архив Центрального РВК г. Кемерово, д. 3, т. 1, л. 265, № в эл. архиве 9230).

Суховольский Петр Андреевич, 1922, г. Кемерово, призван Кемеровским ГВК, сержант, командир отделения, 856 стрелковый полк, 150 стрелковая дивизия, 75 добровольческая стрелковая бригада омичей, 6 стрелковый корпус, член ВЛКСМ, погиб 25.11.1942, похоронен д. Малое Клемятино, Бельский р-н, Смоленская (ныне Калининская) обл. (ЦАМО РФ, оп. 818883 с., д. 2004, л. 46; дон. 38765 с., 1943, № в эл. архиве 9231).

Суховенцев Петр Петрович, 1915, с. Локти, Омская обл., призван 10(11).1942 Центральным РВК г. Кемерово, старший лейтенант, связист, командир телеграфно-кабельной роты, 88 отдельный батальон связи, 4 стрелковая дивизия, Белорусский фронт, погиб 19.02.1945, похоронен д. Пульверкруг, Франкфуртский округ, перезахоронен мог. 464, советское воинское кладб., г. Цыбинка,, ул. Львовска, Зеленогурское воев., Польша (ЦАМО РФ, оп. 11458, д. 705, л. 146; информатор: вдова Сухоленцева М.С, т. а. редколлегии, п. 13, л. 17; п. 14, л. 16; п. 26, лл. 23, 39, № в эл. архиве 9232).

Сухомлинов Кузьма Федорович, 1923, г. Кемерово, призван Кемеровским ГВК, лейтенант, 426 стрелковый полк, 88 стрелковая дивизия, погиб 24.08.1942, похоронен д. Староселово, Зубцовский р-н, Калининская обл. (информатор: сестра Мельникова А.Ф., т. а. редколлегии,

п. 17, л. 53, № в эл. архиве 9233).

Сухоруков Ефим Васильевич, 1907, д. Берлинка, Зырянский р-н, Новосибирская обл., призван Кемеровским ГВК, красноармеец, стрелок, 719 стрелковый полк, пропал без вести 05.09.1941, д. Тулокс (ЦАМО РФ, дон. 1566 с., 1941; оп. 818884 с., д. 51, л. 218; архив Центрального РВК г. Кемерово, д. 3, т. 1, л. 318, № в эл. архиве 9234).

Сучков Михаил Петрович, 1913, г. Ачинск, Красноярский край, призван Кемеровским ГВК, красноармеец, стрелок, пропал без вести в 1941 (ЦАМО РФ, оп. 18004, д. 1151, л. 192; дон. 39656 с., 1946; архив Центрального РВК г. Кемерово, д. 3, т. 1, л. 321, № в эл. архиве 9235).

Сушенцов Иван Васильевич, 1919, д. Барановка, Кемеровский р-н, Кемеровская обл., красноармеец, пропал без вести 01.1942 (архив Березовского ГВК, д. 017, л. 304, № в эл. архиве 9236).

Сушенцов Митрофан Васильевич, 1910, Оршанский р-н, МарАССР, красноармеец, погиб 24.09.1943 (архив Березовского ГВК, д. 017, л. 304, № в эл. архиве 9237).

Сушкин Антон Филиппович, 1909, д. Константиново, Старживицкий с/с, БССР, призван Кемеровским ГВК, красноармеец, стрелок, 1292 стрелковый полк, 113 стрелковая дивизия, погиб 18.01.1942, похоронен юго-вост. окр. г. Верея, Наро-Фоминский р-н, Московская обл. (ЦАМО РФ, оп. 818883 с., д. 866, л. 47; оп. 977520, д. 114, л. 207; архив Рудничного РВК г. Кемерово, д. 98, л. 147, № в эл. архиве 9238).

Сушков Павел Дмитриевич, 1901, д. Корниловка, Омская обл., призван Кемеровским ГВК, красноармеец, пропал без вести 12.1941 (ЦАМО РФ, дон. 81871 с., 1946; архив Центрального РВК г. Кемерово, д. 3, т. 1, л. 350, № в эл. архиве 9239).

Сушков Петр Максимович, 1905, п. Ягуново, Кемеровский р-н, Кемеровская обл., призван 18.08.1941 Рудничным РВК г. Кемерово, красноармеец, стрелок, 273 стрелковый полк, 104 стрелковая дивизия, погиб 09.09.1941, похоронен р-н горы Лысая (ЦАМО РФ, оп. 818883 с., д. 226, л. 13; оп. 18008, д. 130, л. 20; информатор: сын Сушков А.П., т. а. редколлегии, п. 26, л. 11, № в эл. архиве 9240).

Сыков Антон Иосифович, 1913, с. Хотяево, Днепропетровский р-н, Днепропетровская обл., красноармеец, пропал без вести 12.1941 (ЦАМО РФ, дон. 45613, 09.06.1951; архив Кемеровского РВК, д. 75, л. 80, № в эл. архиве 9241).

Сыпко Алексей Федорович, пропал без вести 08.1942 (№ в эл. архиве 9242).

Сыраев Ахмадул Нуртынович, 1924, г. Кемерово, призван Кемеровским ГВК, ефрейтор, стрелок, 62 гвардейский стрелковый полк, 22 гвардейская стрелковая дивизия, погиб 12.08.1943, похоронен выс. 233.3, Спас-Деменский р-н, Смоленская (ныне Калужская) обл. (ЦАМО РФ, оп. 18001, д. 907, л. 168; дон. 35832 с., 1943, № в эл. архиве 9243).

Сыраев Минаштин, 1908, БашкАССР, призван Кемеровским ГВК, гвардии красноармеец, стрелок, 66 гвардейская стрелковая дивизия, погиб 12.07.1943, похоронен с. Ольховатка, Ивнянский р-н, Курская (ныне Белгородская) обл. (ЦАМО РФ, оп. 18001, д. 285, л. 186, № в эл. архиве 9244).

Сыраев Рахитулан, 1920, г. Кемерово, призван в 1941 Центральным РВК г. Кемерово, красноармеец, погиб 08.02.1942 (ЦАМО РФ, дон. 78862 с., 1950; оп. 977523, д. 444, л. 213; архив Центрального РВК г. Кемерово, д. 3, т. 1, л. 108, № в эл. архиве 9245).

Сыргин М. Я., красноармеец (архив Рудничного РВК г. Кемерово, д. 98, л. 144, № в эл. архиве 9246).

Сырельщиков Константин Ильич, 1916, г. Кемерово, призван в 1939 Кемеровским ГВК, красноармеец, связист, 86 батальон связи, беспартийный, умер в немецком плену 01.11.1941 (ЦАМО РФ, дон. 29752 с., 1946; дон. 2517 с., 1951; оп. 18004, д. 1540, л. 128, № в эл. архиве 9247).

Сыренков Григорий Николаевич, погиб 26.03.1944 (№ в эл. архиве 9248).

Сыркин Григорий Зельманович, пропал без вести 06.1942 (№ в эл. архиве 9249).

Сыркин Петр Захарович, 1907, д. Стародомосейкино, Северный р-н, Оренбургская обл., призван 08.1941 Рудничным РВК г. Кемерово, погиб 18.08.1944 под Оршей (информатор: дочь Костенко А. П., № в эл. архиве 9250).

Сыров Василий Матвеевич, 1912, с. Кедровка, Кемеровская обл., 303 Верхнеднепровская стрелковая дивизия, пропал без вести 03.1943 (ЦАМО РФ, оп. 18003, д. 1300, л. 611, № в эл. архиве 9251).

Сыров Павел Федорович, 1923, с. Хорошеборка, Топкинский р-н, Кемеровская обл., призван Кемеровским ГВК, стрелок, 132 отдельный лыжный батальон, 3 лыжная бригада, погиб 29.03.1942, похоронен Тунгудский р-н, КФССР (ЦАМО РФ, дон. 6034 с., 1942, № в эл. архиве 9252).

Сыроваткин Серафим Евлантьевич, 1923, с. Лосрицкое, Богучарский р-н, Воронежская обл., призван Кемеровским ГВК, старший сержант, радист, погиб 01.04.1944, похоронен с. Анатольевка, Цебриковский р-н, Одесская обл., УССР (ЦАМО РФ, оп. 18003, д. 769, л. 182, № в эл. архиве 9253).

Сыромуков Георгий Яковлевич, 1898, Мошковский р-н, Новосибирская обл., призван Кемеровским ГВК, красноармеец, стрелок, 423 стрелковый полк, 166 стрелковая дивизия, погиб 03.09.1943, похоронен д. Селенки, Опошнянский р-н, Полтавская обл., УССР (ЦАМО РФ, дон. 46068 с., 1943; архив Центрального РВК г. Кемерово, д. 4, л. 267, № в эл. архиве 9254).

Сыромятин Михаил Васильевич, 1903, г. Кемерово, призван 26.10.1942 Кемеровским ГВК, красноармеец, умер от болезни 05.11.1942, 1233 эвакуационный госпиталь (архив Центрального РВК г. Кемерово, д. 3, т. 1, лл. 116, 240, № в эл. архиве 9255).

Сырчин Михаил Яковлевич, красноармеец, 759 стрелковый полк, 163 стрелковая дивизия, погиб 17.07.1941 (архив Рудничного РВК г. Кемерово, д. 98, л. 150, № в эл. архиве 9256).

Сысин Олег Сергеевич, погиб 01.12.1942 (№ в эл. архиве 9257).

Сысоев Алексей Дмитриевич, 04.07.1908, г. Москва, русский, призван 22.06.1941, награжден двумя орденами Отечественной войны, I и II степеней, старший лейтенант, 1061 самоходно-артиллерийский полк бронетанковых и механизированных войск, 8 гвардейская армия, член ВКП(б), погиб 08.08.1944, похоронен р-н Гжибу, Варшавское воеводство; перезахоронен брат. мог. 101, советское воинское кладб., г. Гарволин, Седлецкое воев., Польша (информатор: вдова Селянина В.В., т. а. редколлегии, п. 28, л. 41, № в эл. архиве 9258).

Сысоев Василий Николаевич, 1904, д. Папаново, УдмАССР, призван Кемеровским ГВК, красноармеец, полевая почта связи 1489, войсковая

часть 4813, пропал без вести 09.1942 (ЦАМО РФ, оп. 18002, д. 652, л. 258; т. а. редколлегии, д. 5, л. 43, № в эл. архиве 9259).

Сысоев Геннадий Георгиевич, 1917, с. Изыла, Кемеровская обл., призван Кемеровским ГВК, лейтенант, командир стрелкового взвода, 497 стрелковый полк, 135 стрелковая дивизия, погиб 17.02.1945, похоронен с. Розенгрунд (ЦАМО РФ, оп. 11458, д. 735, л. 166, № в эл. архиве 9260).

Сысоев Евстафий Александрович, пропал без вести 06.1943 (№ в эл. архиве 9261).

Сысоев Иван Павлович, 1914, с. Лазарево, Тюхтетский р-н, Красноярский край, призван Кемеровским ГВК, красноармеец, пропал без вести 07.02.1943 (ЦАМО РФ, дон. 81974 с., 1946; архив Центрального РВК г. Кемерово, д. 3, т. 1, л. 349, № в эл. архиве 9262).

Сысоев Павел Иосифович, 1910, д. Дмитриевка, Венгеровский р-н, Новосибирская обл., красноармеец, пропал без вести 04.1943 (ЦАМО РФ, дон. 11868 с., 1946, № в эл. архиве 9263).

Сысоев Петр Никитович, 1923, с. Сибирячиха, Солонешенский р-н, Алтайский край, призван Барнаульским РВК Алтайского края, пропал без вести (информатор: Сысоева М.А., т. а. редколлегии, п. 29, л. 9, № в эл. архиве 9264).

Сысолятин Иван Федорович, 1912, ст.Ишаново, Кемеровский р-н, Кемеровская обл., призван в 1941 Центральным РВК г. Кемерово, красноармеец, стрелок, 34 отдельный мотострелковый батальон, пропал без вести 03.1944 (ЦАМО РФ, оп. 977524, д. 33, л. 98, № в эл. архиве 9265).

Сыстеров Алексей Павлович, 1925, д. Креково, Кемеровский р-н, Кемеровская обл., сержант, командир отделения, умер от ран 06.07.1944, Руденский р-н, Минская обл. (архив Кемеровского РВК, д. 1, лл. 161, 224, № в эл. архиве 9266).

Сыстеров Андриян Харитонович, 1900, д. Барановка, Кемеровская обл., красноармеец, пропал без вести 03.1942 (архив Березовского ГВК, д. 017, лл. 50, 104, № в эл. архиве 9267).

Сыстеров Василий Власович, 1922, д. Барановка, Кемеровский р-н, Кемеровская обл., ефрейтор, погиб 03.12.1943 (архив Березовского ГВК, д. 018, л. 67, № в эл. архиве 9268).

Сыстеров Влас Иванович, 1900, д. Барановка, Кемеровский р-н, Кемеровская обл., красноармеец, пропал без вести 12.1943 (архив Березовского ГВК, д. 022, л. 27, № в эл. архиве 9269).

Сыстеров Гавриил Антонович, 1917, д. Барановка, Кемеровский р-н, Кемеровская обл., красноармеец, пропал без вести в 1941 (архив Березовского ГВК, д. 017, лл. 50, 82, № в эл. архиве 9270).

Сыстеров Дмитрий Иванович, 1923, д. Барановка, Кемеровский р-н, Кемеровская обл., красноармеец, пропал без вести 12.1942 (архив Березовского ГВК, д. 022, л. 27, № в эл. архиве 9271).

Сыстеров Иван Алексеевич, 1899, д. Барановка, Кемеровский р-н, Кемеровская обл., красноармеец, погиб в концлагере 30.01.1942 (архив Березовского ГВК, д. 022, л. 17, № в эл. архиве 9272).

Сыстеров Иван Тарасович, 1918, д. Барановка, Кемеровский р-н, Кемеровская обл., красноармеец, пропал без вести 21.10.1941 (архив Березовского ГВК, д. 017, л. 263, № в эл. архиве 9273).

Сыстеров Илья Иванович, 1906, д. Барановка, Кемеровский р-н, Кемеровская обл., красноармеец, умер от ран 12.01.1944 (архив Березовского ГВК, д. 018, л. 198, № в эл. архиве 9274).

Сыстеров Михаил Александрович, 1924, младший сержант, погиб 31.12.1943 (архив Березовского ГВК, д. 018, л. 53, № в эл. архиве 9275).

Сыстеров Н. М., красноармеец, пропал без вести 12.1941 (архив Рудничного РВК г. Кемерово, д. 98, л. 149, № в эл. архиве 9276).

Сыстеров Николай Николаевич, 1919 (1916), д. Барановка, Кемеровский р-н, Кемеровская обл., красноармеец, умер 06.05.1944 (архив Березовского ГВК, д. 018, л. 124, № в эл. архиве 9277).

Сыстеров Петр Федорович, 1905, д. Барановка, Кемеровский р-н, Кемеровская обл., красноармеец, пропал без вести 09.1943 (архив Березовского ГВК, д. 022, л. 99, № в эл. архиве 9278).

Сыстеров Федор Сергеевич, 1901, д. Барановка, Кемеровский р-н, Кемеровская обл., красноармеец, пропал без вести 03.1942 (архив Березовского ГВК, д. 91, л. 6, № в эл. архиве 9279).

Сыстеров Яков Афанасьевич, 1915, Молотовская (ныне Пермская) обл., красноармеец, погиб 27.06.1944 (архив Березовского ГВК, д. 018, л. 229, № в эл. архиве 9280).

Сычев Василий Афанасьевич, 1912, г. Кемерово, призван Кемеровским ГВК, гвардии сержант, шофер, 29 гвардейская танковая бригада, 16 армия, погиб 17.07.1943, похоронен д. Дудино, Ульяновский р-н, Орловская обл. (ЦАМО РФ, оп. 18001, д. 306, л. 159 об.; дон. 26837 с., 1943; архив Центрального РВК г. Кемерово, д. 3, т. 1, лл. 127, 233, № в эл. архиве 9281).

Сычев Гаврил Алексеевич, 1918, с. Шумиха, Кемеровский р-н, Кемеровская обл., призван в 1938 Кемеровским ГВК, красноармеец, стрелок, погиб 28.07.1944 (ЦАМО РФ, оп. 977520, д. 333, л. 32; оп. 18003, д. 637, л. 38 об., № в эл. архиве 9282).

Сюськин Семен Егорович, 1905, д. Верхотомка, Кемеровский р-н, Кемеровская обл., призван 01.1942 Рудничным РВК г. Кемерово, красноармеец, погиб (информатор: дочь Шубина А.С., т. а. редколлегии, п. 27, л. 30; архив Рудничного РВК г. Кемерово, д. 98, л. 145, № в эл. архиве 9283).

Сюськин Федор Егорович, 1909, д. Верхотомка, Кемеровский р-н, Кемеровская обл., призван Кировским РВК г. Кемерово, младший лейтенант, командир взвода ПТР, 740 стрелковая бригада, погиб 27.02.1943, похоронен д. Роженево, Локнянский р-н, Калининская обл. (ЦАМО РФ, оп. 18001, д. 1446, л. 14; информатор: племянница Шубина А.С., т. а. редколлегии, п. 27, л. 30, № в эл. архиве 9284).



Владимир Измайлов

СОЛДАТ БЕЗ НАГРАД

Геройство на фронте не знало преград,
Прекрасна судьба героя !
Но я - о тебе, солдат без наград,
Основа солдатского строя.

Герой был первым в огне атак,
А ты, не ища иного,
Просто - работал в бою, но так,
Чтоб не переделывать снова.

Ты перед смертью от страха не млел,
Хоть первым в огонь не бросался,
Но рядом с тобою - робкий смелел,
А трус даже трусить боялся.

Ты знал, что если черед придет,
И ты с отвагой могучей
Бросишься грудью на дзот и на дот !..
Да просто - не выпал случай.

Но только с тобою солдатский строй
Не приходил в расстройство,
И лишь на тебя опирался герой
Перед рывком в геройство.

Про генерала, коль он боевой,
Про маршала - не забывают.
А я - о тебе, рядовым-рядовой,
Ну - рядовей не бывает !

Ты, как с тяжелой работой, дружил
С отвагой, почти незаметной,
И даже “лычки” не заслужил
На свой погон беспросветный.

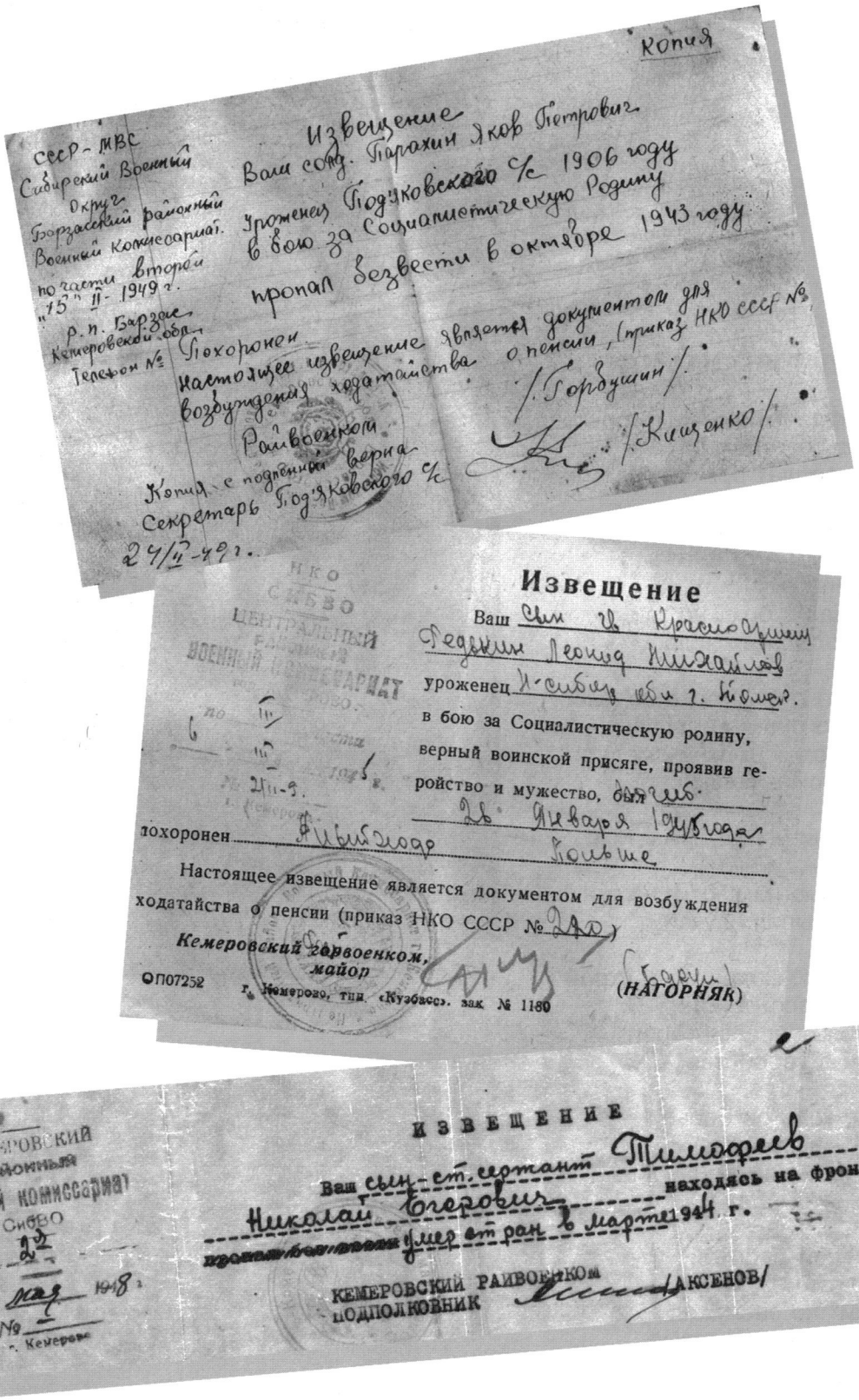

Копия

СССР - МВС
Сибирский Военный Округ
Барзасский районный Военный Комиссариат.
по части второй
„15" II - 1949 г.
р. п. Барзас
Кемеровской обл.
Телефон №

Извещение

Ваш солд. Парахин Яков Петрович
уроженец Подъяковского с/с 1906 году
в бою за Социалистическую Родину
пропал безвести в октябре 1943 году

Похоронен

Настоящее извещение является документом для возбуждения ходатайства о пенсии, (приказ НКО СССР №

/Горбушин/

/Кищенко/

Райвоенком

Копия с подлинной верна
Секретарь Подъяковского с/с
24/II-49 г.

НКО
СИБВО
ЦЕНТРАЛЬНЫЙ РАЙОННЫЙ ВОЕННЫЙ КОМИССАРИАТ
по 6 III части
№ 2/II-9. 1945 г.
г. Кемерово

Извещение

Ваш сын гв. Красноармеец Федькин Леонид Михайлов
уроженец Н-сибир. обл. г. Томск.
в бою за Социалистическую родину,
верный воинской присяге, проявив геройство и мужество, был погиб
26 Января 1945 года
похоронен Ильиходо Польше

Настоящее извещение является документом для возбуждения ходатайства о пенсии (приказ НКО СССР № 240)

Кемеровский горвоенком,
майор

(Барин)
(НАГОРНЯК)

ОП07252 г. Кемерово, тип. «Кузбасс». зак. № 1180

КЕМЕРОВСКИЙ РАЙОННЫЙ ВОЕННЫЙ КОМИССАРИАТ
СИБВО
Часть 2-я
14 мая 1948 г.
№
г. Кемерово

ИЗВЕЩЕНИЕ

Ваш сын-ст. сержант Тимофеев
Николай Егорович находясь на фронте,
~~пропал без вести~~ умер от ран в марте 1944 г.

КЕМЕРОВСКИЙ РАЙВОЕНКОМ
ПОДПОЛКОВНИК /АКСЕНОВ/



Таскаев Анатолий Федорович (второй ряд, справа)
Таскаев Георгий Федорович (второй ряд, слева)

Еще перед войной, в 1940 году, были призваны в Красную Армию ***братья Таскаевы*** *-* ***Анатолий Федорович****, 1918 года рождения, и* ***Георгий Федорович****, 1921 года рождения. Они вступили в бой в первые дни войны. Оба погибли. Анатолий Федорович, лейтенант, командир роты, погиб 26.08.1942 на Смоленщине, Георгий Федорович в том же сорок втором пропал без вести.*



Титов Василий Арсентьевич



Терехин Николай Титович

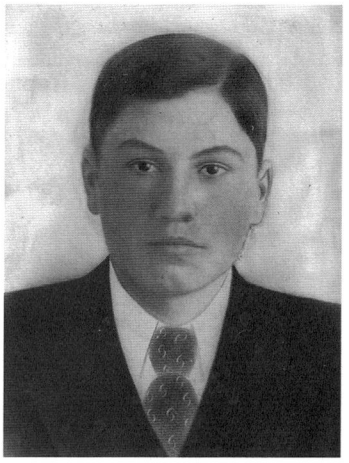

Татаркин Сергей Иванович



Таратутин Александр Михайлович

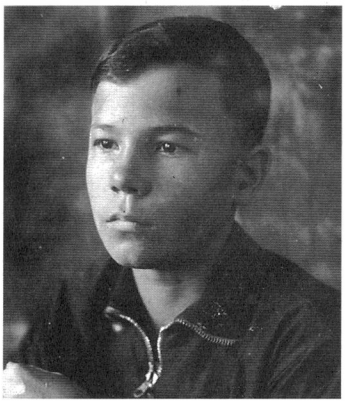

Тарасов Илья Николаевич

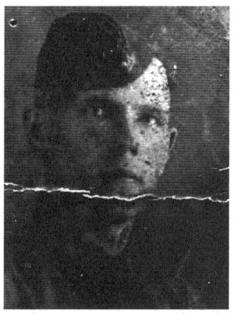

Тютюков Василий Савельевич



Тюшин Федор Константинович

Пятерых братьев отправила на фронт семья ***Телелинских****. Трое с войны не вернулись.* ***Николай Евстафьевич,*** *1907 года рождения, был призван в армию в январе сорок второго, прошел с боями всю войну, пропал без вести незадолго до ее окончания - в январе сорок пятого.* ***Петр Евстафьевич****, 1909 года рождения, ушел в армию в апреле тридцать девятого, погиб в Великой Отечественной, дата гибели неизвестна.* ***Евгений Евстафьевич****, 1910 года рождения, пошел воевать в сорок третьем. Был тяжело ранен под Ленинградом. Умер от ран в медсанбате 26 февраля 1944 года.*

Троих потеряла семья **Толстиковых-Безносько. Иван Иванович Толстиков**, 1903 года рождения, старший лейтенант, погиб в октябре 1944 года в Латвии. **Борис Иванович Толстиков**, 1912 года рождения, лейтенант, пропал без вести в декабре 1941 года, а муж сестры братьев Толстиковых **Иван Акимович Безносько**, 1909 года рождения, сержант, погиб 28 марта 1942 под Ленинградом.



Тарасов Александр Васильевич

Из письма Тарасова Александра Васильевича к родителям и сестре

Папа, вспоминаю я твои слова о войне. Мне сейчас приходится испытывать все это. Нас с немцем разделяет только река, метров 150, слышим разговор и шум... Как начинается работа с той и другой стороны, то все гудит и на земле спасения мало... Работайте в своем глубоком тылу самоотверженнее. Укрепляйте мощь нашей армии, помогайте чем возможно эвакуированным беженцам, эти люди увидели много горя и невзгод.

Сейчас я уже привык к фронтовой жизни. Ребята у меня подобрались неплохие, заботятся обо мне, как о политруке. Но многие наши товарищи уже выбыли из строя, погибли в борьбе с фашистской сволочью.

Будьте здоровы, пишите чаще. Целую всех. Ваш сын Шурка. 18.09.41

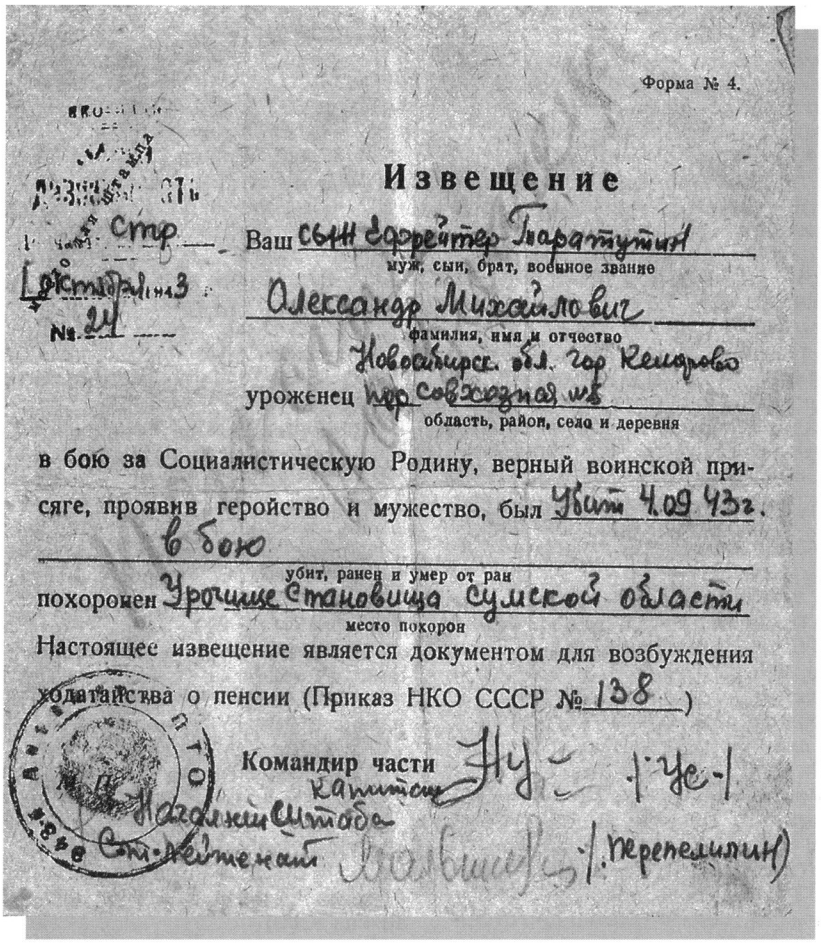

Форма № 4.

Извещение

Ваш сын Ефрейтер Таратутин
муж, сын, брат, военное звание

Александр Михайлович
фамилия, имя и отчество

уроженец Новосибирск. обл. гор Кемерово пер совхозная м8
область, район, село и деревня

в бою за Социалистическую Родину, верный воинской присяге, проявив геройство и мужество, был убит 4.09 43г. в бою
убит, ранен и умер от ран

похоронен Урочище Становища Сумской области
место похорон

Настоящее извещение является документом для возбуждения ходатайства о пенсии (Приказ НКО СССР № 138)

Командир части

Начальник Штаба

Ст. лейтенант

Здравствуйте, многоуважаемые Егор Кузьмич и Анна Прокофьевна!

*Ваш сын **Николай Егорович Тимофеев** служит в нашем гвардейском артиллерийском подразделении. В боях с немецкими фашистами он проявил себя как настоящий герой. Огнем своего орудия он уничтожил десятки гитлеровцев и много вражеской техники.*

За образцовое выполнение заданий командования, отличное знание артиллерийского дела ваш сын награжден знаком "Отличный артиллерист". От имени бойцов и командиров батареи благодарю вас за то, что вырастили и воспитали стойкого, мужественного воина, отважного защитника Родины.

Командир батареи
А.Рязанов.

Напечатано во фронтовой газете. Отрывок из нее с этим текстом хранится у сестры погибшего А.Е.Аркузиной. Николай Егорович Тимофеев умер от ран в марте 1944 года.

Т

Табачников Николай Александрович, 1921, г. Донецк, УССР, призван в 1941 Центральным РВК г. Кемерово, пропал без вести 12.1941 (ЦАМО РФ, оп. 977522, д. 581, л. 453; дон. 64548 с., 1949, № в эл. архиве 9285).

Табашев Алексей Филиппович, 1907, г. Пенза, призван Кемеровским ГВК, красноармеец, стрелок, пропал без вести 10.1942 (ЦАМО РФ, оп. 18004, д. 523, л. 144, № в эл. архиве 9286).

Табашков Василий Филиппович, 1910, пос. Матвеевка, Бессоновский с/с, Барзасский р-н, Кемеровская обл., призван Кемеровским ГВК, красноармеец, стрелок, пропал без вести 04.1943 (ЦАМО РФ, оп. 18004, д. 637, л. 38, № в эл. архиве 9287).

Табашников Николай, 1916, г. Кемерово, призван Кемеровским ГВК, красноармеец, стрелок, 781 стрелковый полк, 124 стрелковая дивизия, пропал без вести 29.07.1942, х. Сорамаковка, Серафимовский р-н, Сталинградская (ныне Волгоградская) обл. (ЦАМО РФ, оп. 818883 с., д. 980, л. 197 об.; дон. 26573 с., 1942, № в эл. архиве 9288).

Табашников Фрол Филиппович, 1914, д. Думчиво, Залесовский р-н, Алтайский край, призван в 1941 Центральным РВК г. Кемерово, красноармеец, стрелок, пропал без вести 07.10.1942 (ЦАМО РФ, оп. 977520, д. 768, л. 234; д. 985, л. 243, № в эл. архиве 9289).

Табеньков Иван Михайлович, 1922, г. Кемерово, призван Кемеровским ГВК, красноармеец, 801 истребительная танковая рота, 235 Витебская стрелковая дивизия, умер от ран 25.05.1942, 384 отдельный медсанбат, похоронен мог. 6, 500-600 м южн. д. Боково, Ленинградская обл. (ЦАМО РФ, ф. 384, оп. 1, д. 3, л. 8, место хран. ВМА, доп. свед. 47 хран., № в эл. архиве 9290).

Тагаков Василий Тимофеевич, 1922, г. Кемерово, призван Кемеровским ГВК, младший сержант, воздушный стрелок, 808 штурмовой авиационный полк, пропал без вести 05.03.1945 (ЦАМО РФ, оп. 18001, д. 1258, л. 29, № в эл. архиве 9291).

Тагаков Иван Титович, 1921, старший сержант, пилот, 225 штурмовой авиационный полк, член ВЛКСМ, пропал без вести 21.12.1942 (архив Кемеровского ОВК, д. 104, 12.05.1943, л. 209, № в эл. архиве 9292).

Тагильцев Федор Гаврилович, 1908, г. Кемерово, призван Кемеровским ГВК, гвардии красноармеец, стрелок, 14 гвардейская стрелковая дивизия, погиб 27.09.1943, похоронен с. Пушкаревка, Днепропетровская обл. (ЦАМО РФ, дон. 41322 с., 1943; архив Центрального РВК г. Кемерово, д. 3, т. 1, л. 467, № в эл. архиве 9293).

Тадор Исай Павлович, 1904, призван Кемеровским ГВК, красноармеец, стрелок, 336 стрелковый полк, 5 стрелковая дивизия, погиб 12.09.1943, похоронен д. Будимир, Трубчевский р-н, Орловская обл. (ЦАМО РФ, дон. 41170 с., 1943, № в эл. архиве 9294).

Тайгарин Мухамет, 1898, Акмолинская обл., призван Кемеровским ГВК, красноармеец, стрелок, 54 стрелковый полк, погиб 29.03.1944, похоронен д. Боровичи (ЦАМО РФ, дон. 20666, 1944, № в эл. архиве 9295).

Тайлаков Александр Ефимович, 1908, ст. Поспелиха, Рубцовский р-н, Алтайский край, призван в 1941 Кемеровским ГВК, старший сержант, погиб 14.02.1944, с. Новая Буда, Киевская обл. (информатор: сын Тайлаков В.А., т. а. редколлегии, п. 12, л. 43, № в эл. архиве 9296).

Тайшин Григорий Степанович, 1915, г. Кемерово, призван Кемеровским ГВК, красноармеец, стрелок, 151 стрелковая бригада, пропал без вести 12.08.1942 (ЦАМО РФ, оп. 818883 с., д. 1572, л. 55, № в эл. архиве 9297).

Талаков Борис Васильевич, 1914, д. Бугуруслан, Оренбургская обл., призван Кемеровским ГВК, младший сержант, инструктор физкультуры, 75 отдельный батальон связи, войсковая часть 300, пропал без вести 06.08.1941 (ЦАМО РФ, оп. 18001, д. 1094, л. 19; дон. 53814 с., 1943; информатор: брат Талаков М.В, т. а. редколлегии, п. 13, л. 16, № в эл. архиве 9298).

Талызин Александр Сергеевич, 1925, с. Курья, Алтайский край, красноармеец, стрелок, 373 стрелковый полк, умер от ран 17.02.1944, 158 полевой подвижный госпиталь, с. Медвин, Богуславский р-н, Киевская обл. (ЦАМО РФ, дон. 13296 с., 1944; архив Центрального РВК г. Кемерово, д. 3, т. 1, л. 446, № в эл. архиве 9299).

Тамбовцев Павел Иванович, 1913, г. Кемерово, призван Кемеровским ГВК, сержант, командир стрелкового отделения, полевая почта 24582 "А", 295 стрелковый полк, 183 стрелковая дивизия, погиб 14.07.1943, похоронен ст. Белениxино, Курская обл. (ЦАМО РФ, дон. 30340 с., 1943; оп. 18001, д. 666, л. 122; архив Центрального РВК г. Кемерово, д. 3, т. 1, л. 407, № в эл. архиве 9300).

Тамуренко Федор Дмитриевич, призван Кемеровским ГВК, погиб 04.04.1944 (№ в эл. архиве 9301).

Танаков Яков Иванович, 1900, с. Конево, Тогучинский р-н, Новосибирская обл., призван 06.1941 Кемеровским ГВК, погиб 09.1943 (информатор: Косиненко Н.Я., т. а. редколлегии, п. 23, л. 45, № в эл. архиве 9302).

Танишеф Фахры, г. Кемерово, красноармеец, умер от ран 04.03.1943, кремирован в Москве (архив Центрального РВК г. Кемерово, д. 1, л. 563, № в эл. архиве 9303).

Танюков Михаил Герасимович, 1921, г. Кемерово, призван Кемеровским ГВК, красноармеец, снайпер, 591 стрелковый полк, 176 стрелковая дивизия, 12 армия, п/п 1555, погиб 17.09.1942, г. Моздок, похоронен г. Малгобек, Чечено-Ингушская АССР (ЦАМО РФ, оп. 818883 с., д. 307, л. 141; дон. 26116 с., 1942; архив Центрального РВК г. Кемерово, д. 3, т. 1, лл. 411, 431, № в эл. архиве 9304).

Тапалов Иосиф Федорович, 1907, Кемеровский р-н, Кемеровская обл., красноармеец, 45 стрелковая бригада, погиб 19.03.1943, похоронен д. Расливица, Калининская обл. (ЦАМО РФ, дон. 3266 с., 1944, № в эл. архиве 9305).

Таплаков Александр Ефимович, погиб 25.02.1944 (№ в эл. архиве 9306).

Тарабрин Василий Григорьевич, 1923, г. Кемерово, призван Кемеровским ГВК, красноармеец, наводчик, 51 отдельная лыжная бригада, 61 армия, погиб 25.02.1943, похоронен д. Чегодаево, Болховский р-н, Орловская обл. (ЦАМО РФ, оп. 18001, д. 1050, л. 6 об.; дон. 13244 с., 1943, № в эл. архиве 9307).

Тарабрин Геннадий Алексеевич, красноармеец, моряк, умер от ран 17.02.1946, г. Галау (архив Центрального РВК г. Кемерово, д. 4, л. 140-а, № в эл. архиве 9308).

Тарабыкин Павел Николаевич, призван Кемеровским ОВК, политрук, 320 стрелковый полк, погиб 18.01.1942, похоронен д. Погост, Киришский р-н, Ленинградская обл. (т. а. редколлегии, д. 5, л. 256, № в эл. архиве 9309).

Тараданов Яков Федорович, 1910, с. Гореевка, Тогучинский р-н, Новосибирская обл., красноармеец, умер в финском плену 05.08.1941 (ЦАМО РФ, дон. 740; архив Центрального РВК г. Кемерово, д. 3, т. 1, л. 468, № в эл. архиве 9310).

Тараканов Михаил Алексеевич, 1912, с. Тараданово, Крапивинский р-н, Кемеровская обл., призван Кемеровским ГВК, красноармеец, стрелок, пропал без вести 07.1942 (1943) (ЦАМО РФ, оп. 18004, д. 523, л. 142; оп. 977520, д. 19, л. 123, № в эл. архиве 9311).

Тараканов Федор Иванович, пропал без вести 10.1943 (№ в эл. архиве 9312).

Таралюк Павел Тимофеевич, 1902, с. Мироновка, Днепропетровская обл., призван Кемеровским ГВК, красноармеец, повозочный, 845 стрелковый полк, 303 стрелковая дивизия, погиб 11.08.1943, похоронен с. Старый Салтов, Харьковская обл. (ЦАМО РФ, оп. 18001, д. 826, л. 170, № в эл. архиве 9313).

Таран Георгий Никанорович, 1924, г. Кемерово, призван Кемеровским ГВК, красноармеец, автоматчик, 19 механизированная бригада, погиб 23.08.1943, похоронен д. Пересечное, Харьковская обл. (ЦАМО РФ, оп. 18001, д. 821, л. 71 об., № в эл. архиве 9314).

Таран Дмитрий Федорович, 1919, д. Антоновка, Калачинский р-н, Омская обл., призван Кемеровским ГВК, красноармеец, пропал без вести 10.1941 (ЦАМО РФ, дон. 49844 с., 1946; оп. 18004, д. 538, л. 26; т. а. редколлегии, д. 5, л. 486; архив Центрального РВК г. Кемерово, д. 3, т. 1, л. 464, № в эл. архиве 9315).

Тараненко Иван Тихонович, 1898 (информатор: Левина Т.И., № в эл. архиве 9316).

Таранов Василий Лаврентьевич, 1923, д. Торопово, Ленинск-Кузнецкий р-н, Кемеровская обл., призван в 1942 Кемеровским ГВК, красноармеец, автоматчик, пропал без вести 02.1944 (ЦАМО РФ, дон. 74699 с., 1946; дон. 347 с., 1957; оп. 18004, д. 523, л. 140; архив Кировского РВК г. Кемерово, № в эл. архиве 9317).

Тарапата Андрей Васильевич, 1901, д. Тургеневка, Калачинский р-н, Омская обл., призван Кемеровским ГВК, красноармеец, кладовщик, пропал без вести 01.1942 (ЦАМО РФ, дон. 556 с., 1947; оп. 977520, д. 3184, л. 25; архив Центрального РВК г. Кемерово, д. 3, т. 1, л. 492, № в эл. архиве 9318).

Тарасенко Василий Михайлович, 1919, с. Михайловка, Михайловский р-н, Приморский край, призван в 1941 Кемеровским ГВК, красноармеец, пропал без вести 04.1945 (ЦАМО РФ, оп. 977520, д. 944, л. 161, № в эл. архиве 9319).

Тарасенко Даниил Антонович, 1906, д. Виноградовка, Советский р-н, Северо-Кавказская обл., красноармеец, 2 стрелковый полк, умер в плену 04.02.1942, похоронен Ламсдорф (ЦАМО РФ, дон. 545 с., 1946; архив Центрального РВК г. Кемерово, д. 3, т. 1, л. 459, № в эл. архиве 9320).

Тарасенко Иван Тихонович (информатор: Тарасенко А.И., № в эл. архиве 9321).

Тарасов, разъезд Пихтач, Кемеровская обл., учился в Томском артиллерийском училище, погиб, правый берег р. Днепр (информатор: Черепанов М.Д., т. а. редколлегии, п. 24, л. 8, № в эл. архиве 9322).

Тарасов Александр Васильевич, 21.11.1913, с. Слободочики, Усть-Ишимский р-н, Омская обл., призван 26.06.1941 Кировским РВК г. Кемерово, политрук, 3 батальон, 1014 стрелковый полк, п/п 946, член ВКП(б), пропал без вести в 1941 (ЦАМО РФ, оп. 18006, д. 185, л. 232 об.; информатор: сестра Тарасова Р.В., т. а. редколлегии, п. 15, л. 96; п. 25, л. 2, № в эл. архиве 9323).

Тарасов Алексей Иванович, 1920, г. Кемерово, призван Кемеровским ГВК, сержант, командир башни, 2 танковый батальон, 26 гвардейская Ельнинская танковая бригада, погиб 21.10.1943, с. Костино, Смоленская обл. (ЦАМО РФ, оп. 18001, д. 1046, л. 214, № в эл. архиве 9324).

Тарасов Василий Васильевич, погиб 20.03.1943 (№ в эл. архиве 9325).

Тарасов Василий Иванович, 1915, г. Прокопьевск, Кемеровская обл., сержант, наводчик, 457 стрелковый полк, погиб 29.06.1944, похоронен д. Панюшкевичи, Бобруйский р-н, Могилевская обл. (ЦАМО РФ, дон. 5032 с., 1945; архив Центрального РВК г. Кемерово, д. 3, т. 1, л. 412, № в эл. архиве 9326).

Тарасов Василий Максимович, 1896, г. Рига, призван в 1944 Кемеровским ГВК, красноармеец, артиллерист, пропал без вести 09.1944 (ЦАМО РФ, оп. 977520, д. 3349, л. 74, № в эл. архиве 9327).

Тарасов Василий Семенович, гвардии старший лейтенант, умер от ран 28.08.1944 (архив Кемеровского РВК, д. 56, л. 302, № в эл. архиве 9328).

Тарасов Владимир Егорович, 1925, г. Кемерово, призван Кемеровским ГВК, красноармеец, автоматчик, 251 самоходно-артиллерийский полк, 2 механизированный корпус, погиб 23.03.1945, похоронен гор. кладб., сев. окр. г. Товарош, Венгрия (ЦАМО РФ, оп. 18003, д. 553, л. 15, № в эл. архиве 9329).

Тарасов Владимир Николаевич, 1922, г. Кемерово, призван Кемеровским ГВК, красноармеец, снайпер, 856 стрелковый полк, 150 стрелковая дивизия, погиб 01.12.1942, похоронен д. Дубровино, Бельский р-н, Смоленская (ныне Калининская) обл. (ЦАМО РФ, оп. 18001, д. 165, л. 42; дон. 14227 с., 1943, № в эл. архиве 9330).

Тарасов Григорий Никандрович, 1902, д. Змеинка, Крапивинский р-н, Кемеровская обл., призван Кемеровским ГВК, красноармеец, шофер, 486 гаубичный артиллерийский полк, 33 армия, пропал без вести 20.10.1941 (ЦАМО РФ, оп. 818883 с., д. 491, л. 18; оп. 18004, д. 771, л. 99; дон. 1651 с., 1942, архив Центрального РВК г. Кемерово, д. 3, т. 1, лл. 445, 451, № в эл. архиве 9331).

Тарасов Иван Константинович, 1915, призван Кемеровским ГВК, красноармеец, сержант, 142 стрелковый полк, 5 стрелковая дивизия, погиб 16.08.1942, похоронен д. Исаково (ЦАМО РФ, оп. 818883 с., д. 148, л. 102, № в эл. архиве 9332).

Тарасов Иван Тарасович, 1904, ЧувАССР, красноармеец, стрелок, 303 стрелковая дивизия, пропал без вести 24.01.1943 под г. Харьковом (ЦАМО РФ, оп. 18003, д. 951, л. 102; архив Кемеровского РВК, д. 1, л. 27, № в эл. архиве 9333).

Тарасов Илья Николаевич, 02.08.1923, с. Бажино, Залесовский р-н, Алтайский край, призван 02.1942 Кемеровским ГВК, гвардии лейтенант, командир огневого взвода, окончил 1Томское артиллерийское училище, 46 гвардейский Краснознаменный артиллерийский полк, 20 гвардейская стрелковая дивизия, погиб 19.07.1943, похоронен брат. мог., усадьба Семилановской школы, с. Червоне, Барвенковский р-н, Харьковская обл., 22.12.1943 награжден орденом Отечественной войны 1 степени (информатор: брат Тарасов И.Н., т. а. редколлегии, п. 27, л. 36; ЦАМО РФ, оп. 18001, д. 619, л. 116, № в эл. архиве 9334).

Тарасов К. Т., 1905, г. Барабинск,

Новосибирская обл., красноармеец, пропал без вести (архив Кемеровского РВК, список погибших 240, № в эл. архиве 9335).

Тарасов Никита Константинович, 1918, д. Березовка, Крапивинский р-н, Кемеровская обл., призван в 1941 Кемеровским ГВК, красноармеец, стрелок, пропал без вести 03.1943 (ЦАМО РФ, оп. 977521, д. 644, л. 433 об., № в эл. архиве 9336).

Тарасов Николай Григорьевич, 1922, с. Каменовка, Челябинская обл., призван Кемеровским ГВК, старший сержант, старший телефонист, 1454 отдельная рота связи, 218 стрелковая дивизия, погиб 20.08.1943, похоронен с. Хмелевец, Сумская обл. (ЦАМО РФ, дон. 32416 с., 1943; архив Центрального РВК г. Кемерово, д. 3, л. 390, № в эл. архиве 9337).

Тарасов Федор Васильевич, 1912, г. Кемерово, призван Кемеровским ГВК, младший сержант, помощник отделения, 1 стрелковый батальон, 128 стрелковая бригада, погиб 05.09.1942, похоронен д. Кордюкова (ЦАМО РФ, дон. 24857 с., 1942, № в эл. архиве 9338).

Тарасов Федор Иванович, 1921, д. Якумовещина, Октябрьский с/с, Велижский р-н, Смоленская обл., призван Центральным РВК г. Кемерово, красноармеец, стрелок, пропал без вести 12.1941 (ЦАМО РФ, оп. 977524, д. 122, л. 433, № в эл. архиве 9339).

Тарасюк Василий Никитович, 1900, г. Кемерово, призван Кемеровским ГВК, красноармеец, стрелок, 367 стрелковый полк, 71 стрелковая дивизия, погиб 28.02.1943, похоронен Апраксин Городок, Мгинский р-н, Ленинградская обл. (ЦАМО РФ, оп. 18001, д. 111, л. 66, № в эл. архиве 9340).

Таратенко Афанасий Игнатьевич, 1900, г. Кемерово, призван Кемеровским ГВК, красноармеец, стрелок, умер от ран 12.1944, 77 эвакуационный пункт, похоронен мог. 21, г. Талкиня, Острув-Мазовецкий уезд, Польша (ЦАМО РФ, оп. 18003, д. 15, л. 59, № в эл. архиве 9341).

Таратута Павел Кузьмич, 1908, г. Кемерово, призван Кемеровским ГВК, сержант, командир отделения, 856 стрелковый полк, 150 стрелковая дивизия, погиб 09.12.1942, похоронен д. Черепы, Бельский р-н, Смоленская (ныне Калининская) обл. (ЦАМО РФ, дон. 1549 с., 1943; оп. 18001, д. 1185, л. 35, № в эл. архиве 9342).

Таратутин Александр Михайлович, 09.1918, г. Кемерово, призван Заводским РВК г. Кемерово, ефрейтор, наводчик, 1 батальон, 1 пулеметная рота, 536 стрелковый полк, погиб 04.09.1943, урочище Становища, Сумская обл. (информатор: Коновалова З.М., т. а. редколлегии, п. 8, л. 18; ЦАМО РФ, оп. 18001, д. 767, л. 143, № в эл. архиве 9343).

Таратуткин Василий Николаевич, 1917, с. Талдинка, Троицкий р-н, Алтайский край, пропал без вести (информатор: сестра Гунина А.Н., т. а. редколлегии, п. 15, л. 55, № в эл. архиве 9344).

Таратынкин Алексей Петрович, г. Семипалатинск, КазССР, призван Кемеровским ГВК, красноармеец, стрелок, пропал без вести 04.1944 (ЦАМО РФ, оп. 977520, д. 748, л. 171, № в эл. архиве 9345).

Таратышкин Евгений Алексеевич, 1923, г. Кемерово, призван Кемеровским ГВК, лейтенант, комвзвода, 1212 стрелковый полк, 304 стрелковая дивизия, 3 ударная армия, умер от ран 31.10.1944, 102 хирургический полевой подвижной госпиталь, похоронен д. Кукурумуйж, Елгавский уезд, ЛатвССР (ЦАМО РФ, ф. 102, оп. 1, д. 1, л. 29, место хран. ВМА, доп. свед., 51 хран.; оп. 11458, д. 445, л. 168 об., № в эл. архиве 9346).

Тарачев Петр Степанович, 1903, сержант, погиб 07.01.1944 (ЦАМО РФ, дон. 3340197, 01.07.1946; архив Кемеровского РВК, д. 19, л. 36, № в эл. архиве 9347).

Тарбин Павел Емельянович, красноармеец, умер от болезни 18.03.1942 (архив Центрального райсо г. Кемерово, п. д. 1572, № в эл. архиве 9348).

Таргулькин Василий Михайлович, 1915, г. Кемерово, призван Кемеровским ГВК, старшина, механик-водитель танка, 1 отдельный гвардейский Днестровский мотоциклетный полк, 5 гвардейская танковая армия, погиб 26.06.1944, похоронен м. Круглое, БССР (ЦАМО РФ, оп. 18002, д. 674, л. 149 об., № в эл. архиве 9349).

Таржин Иван Никифорович, гвардии красноармеец, погиб 15.10.1944 (архив Кемеровского РВК, д. 44, л. 85, № в эл. архиве 9350).

Тартвинский Семен Николаевич, Кемеровский р-н, Кемеровская обл., красноармеец, войсковая часть 59248, п/п 59248, беспартийный, погиб 11.06.1943, с-з "Садвинтрест", Ворошиловградская обл. (архив Центрального РВК г. Кемерово, д. 3, т. 1, л. 436, № в эл. архиве 9351).

Тасенко Василий Данилович, 1907, г. Кемерово, призван Кемеровским ГВК, старшина, 557 стрелковый полк, 153 стрелковая дивизия, погиб 23.09.1943, похоронен д. Адово, Смоленская обл. (ЦАМО РФ, дон. 41344 с., 1943; оп. 10001, д. 1051, л. 891, № в эл. архиве 9352).

Таскаев Анатолий Федорович, 1918, г. Кемерово, призван в 1940 Кемеровским ГВК, лейтенант, командир стрелковой роты, 195 танковая бригада, погиб 26.08.1942, похоронен д. Сметские Выселки, Смоленская обл. (ЦАМО РФ, оп. 818883 с., д. 1653, л. 34; т. а. редколлегии, п. 17, л. 11, № в эл. архиве 9353).

Таскаев Владимир Павлович, 1921, г. Кемерово, призван Кемеровским ГВК, лейтенант, заместитель командира роты, 423 стрелковый полк, 166 стрелковая дивизия, погиб 15.03.1943, похоронен брат. мог., д. Дроздино, Залучский р-н, Ленинградская обл. (ныне Пустошкинский р-н, Псковская обл.) (ЦАМО РФ, оп. 18001, д. 172, л. 44 об.; архив Кемеровского ОВК, д. 104, 1943, л. 261, № в эл. архиве 9354).

Таскаев Георгий Нефедович, г. Кемерово, красноармеец, 101 стрелковый полк, погиб 01.08.1941, похоронен 7 км сев- зап. Задживо, Паричский р-н, Полесская обл. (ныне Светлогорский р-н, Гомельская обл.) (архив Центрального РВК г. Кемерово, д. 3, л. 391, № в эл. архиве 9355).

Таскаев Георгий Федорович, 1921, г. Кемерово, призван в 1940 Центральным РВК г. Кемерово, пропал без вести 08.1942 (информатор: Таскаева С.И., т. а. редколлегии, п. 17, л. 11, № в эл. архиве 9356).

Таскалов Петр Михайлович, погиб 28.03.1944 (№ в эл. архиве 9357).

Татаренко Афанасий Игнатьевич (№ в эл. архиве 9358).

Татаренко Иван Харитонович, 1908, с. Миргородка, Калачинский р-н, Омская обл., призван Кемеровским ГВК, красноармеец, стрелок, пропал без вести 12.1941 (ЦАМО РФ, оп. 977520, д. 667, л. 9; дон. 61059 с., 1947, № в эл. архиве 9359).

Татаринов Николай Кузьмич, 1921, г. Кемерово, призван Кемеровским ГВК, красноармеец, стрелок, 46 армейская штрафная рота (7 гвардейская танковая бригада), 4 ударная армия, погиб 29.09.1943, похоронен д. Краслевичи, Велижский р-н, Смоленская обл. (ЦАМО РФ, оп. 18001, д. 1241, л. 140, дон. 49912 с., 1943; архив Центрального РВК г. Кемерово, д. 3, т. 1, л. 478, № в эл. архиве

9360).

Татаринцев Григорий Андреевич, 1924, с. Филиппово, Ордынский р-н, Новосибирская обл., призван Кемеровским ГВК, красноармеец, пропал без вести 12.1942 (ЦАМО РФ, дон. 44932 с., 1946; архив Центрального РВК г. Кемерово, д. 3, т. 1, л. 469, № в эл. архиве 9361).

Татаринцев Семен Григорьевич, 1924, г. Кемерово, призван 24.07.1942 Кемеровским ГВК, красноармеец, 856 стрелковый полк, 150 стрелковая дивизия, п/п 1983, в/ч 771, умер от болезни 08.12.1942, похоронен с. Рыжково, Нелидовский р-н, Смоленская обл. (ЦАМО РФ, оп. 18001, д. 165, л. 37; дон. 14227 с., 1943; информатор: сестра Захарчук А.Г., т. а. редколлегии, п. 11, д. 63, № в эл. архиве 9362).

Татаркин Михаил Михайлович, 1903, д. Мозжуха, Кемеровский р-н, Кемеровская обл., русский, призван Кемеровским ГВК, красноармеец, наводчик противотанковых ружей, 242 стрелковый полк, 104 стрелковая дивизия, войсковая часть 28533, погиб 14.07.1944, похоронен у р. Исокумпу (ЦАМО РФ, оп. 18002, д. 602, л. 164 об.; дон. 46188 с., 1944; архив Центрального РВК г. Кемерово, д. 3, т. 1, л. 418; архив Кировского РВК г. Кемерово, д. 177, л. 334, № в эл. архиве 9363).

Татаркин Павел Гаврилович, 1920, с. Ольшанка, Петропавловский (ныне Якорский) р-н, Северо-Казахстанская обл., призван Кировским РВК г. Кемерово, красноармеец, пулеметчик, 3 отдельный мотострелковый пулеметный полк, 3 танковая бригада, погиб 26.12.1941, похоронен с. Брестовая, Лисичанский р-н, Луганская обл. (ЦАМО РФ, оп. 818883 с., д. 877, л. 29, № в эл. архиве 9364).

Татаркин Сергей Иванович, 1924, ст. Аксеново, г. Уфа, призван 09.1942 Рудничным РВК г. Кемерово, красноармеец, курсант, 12 рота, 6 батальон, 43 гвардейский стрелковый полк, 49 стрелковая дивизия, в/ч 609, умер от ран 13.05.1943, 2751 эвакуационный госпиталь, похоронен гор. кладб., г. Калуга (ЦАМО РФ, ф. 2751, оп. 1, д. 6, л. 43, место хран. ВМА, доп. свед. 3 хран., 5 отд., д. 1, л. 22; оп. 18001, д. 46, л. 193; информатор: сестра Татаркина А.И., т. а. редколлегии, п. 29, л. 6; п. 13, л. 4, № в эл. архиве 9365).

Татарников Прокофий Ксенофонтович, 1907, поселок винзавода 13, Боготольский р-н, Красноярский край, призван Кемеровским ГВК, красноармеец, стрелок, погиб 29.01.1945, г. Крапковице, Опольское воеводство, Польша (ЦАМО РФ, оп. 18003, д. 308, л. 203, № в эл. архиве 9366).

Татарченко Василий Михайлович, 1905, п. Нежданный, Таштыпский р-н, Хакасская АО, Красноярский край, призван Кемеровским ГВК, капитан, командир стрелкового батальона, 1194 стрелковый полк, 359 Ярцевская стрелковая дивизия, погиб 11.09.1944, похоронен юго-зап. окр. х. Бжезины, Дембицкий уезд, Краковское воеводство, Польша (ЦАМО РФ, оп. 11458, д. 414, лл. 82, 83; архив Кемеровского ОВК, д. 212, т. 1, л. 493; д. 68, т. 1; 1947; л. 423, № в эл. архиве 9367).

Тауцкий Василий Иванович, г. Кемерово, красноармеец, погиб 16.12.1943, д. Блохи, Городокский р-н, Витебская обл. (архив Центрального РВК г. Кемерово, д. 3, т. 1, л. 434-а, 16.01.1944, № в эл. архиве 9368).

Таушканов Спиридон Петрович, 1912, Котошский р-н, Челябинская обл., призван Кировским РВК г. Кемерово, красноармеец, стрелок, 47 Невельская стрелковая дивизия, погиб 13 (12).03.1944, похоронен 800 м сев-вост. д. Матысово, Калининская обл. (ЦАМО РФ, оп. 18002, д. 375, л. 225, № в эл. архиве 9369).

Тафягин Василий Ильич, пропал без вести 22.01.1943 (№ в эл. архиве 9370).

Тачков Владимир Степанович, 1921, г. Кемерово, призван в 1941 Заводским РВК г. Кемерово, красноармеец, стрелок, пропал без вести 05.1943 (ЦАМО РФ, оп. 977521, д. 56, л. 43; архив Центрального РВК г. Кемерово, д. 3, т. 1, л. 389, № в эл. архиве 9371).

Ташкенов Михаил Антонович, 1900, г. Кемерово, призван Кемеровским ГВК, красноармеец, 1248 стрелковый полк, 376 стрелковая дивизия, погиб 30.12.1941, похоронен брат. мог., 500 м лев. берега р. Волхов (ЦАМО РФ, оп. 818883 с., д. 1315, л. 4, № в эл. архиве 9372).

Ташкин Николай Алестратович, 1918, г. Кемерово, призван Кемеровским ГВК, красноармеец, стрелок, 466 стрелковый полк, 125 стрелковая дивизия, погиб 20.12.1941, похоронен г. Колпино, Ленинградская обл. (ЦАМО РФ, оп. 818883 с., д. 251, л. 22 об., № в эл. архиве 9373).

Ташкинов Николай Иванович, 1916, д. Андреевка, Илишевский р-н, БашкАССР, красноармеец, пропал без вести 05.06.1944, г. Вильнюс (ЦАМО РФ, дон. 59929 с., 1947; архив Центрального РВК г. Кемерово, д. 3, т. 1, лл. 447, 450, № в эл. архиве 9374).

Ташлыков Николай Васильевич, 1923, д. Земитцево, Приозерный р-н, Архангельская обл., призван Кемеровским ГВК, гвардии ефрейтор, командир отделения, 93 гвардейский стрелковый полк, 29 гвардейская Ельнинская стрелковая дивизия, умер от ран 14.04.1944, 30 отдельный медсанбат, похоронен брат. мог., 400 м от д. Богово, Пушкино-Горский р-н, Калининская (ныне Псковская) обл. (ЦАМО РФ, оп. 18002, д. 355, л. 43, № в эл. архиве 9375).

Твердохлебов Виктор Егорович, 1925, д. Козылк, Ирбейский р-н, Красноярский край, красноармеец, пропал без вести в 1944 (информатор: Воробьева К.Е., № в эл. архиве 9376).

Тебеньков Владимир Прокофьевич, 1922, Называевский р-н, Омская обл., призван Кемеровским ГВК, сержант, командир отделения, 69 стрелковый полк, 97 стрелковая дивизия, погиб 04.07.1944, похоронен д. Омеляны, Сморгоньский р-н, Вилейская (ныне Минская) обл. (ЦАМО РФ, оп. 18002, д. 560, л. 148; дон. 50774 с., 1944, № в эл. архиве 9377).

Тебеньков Григорий Васильевич, 1925, г. Кемерово, призван Кемеровским ГВК, красноармеец, подрывник, п/п 32172, пропал без вести 06.12.1943 (ЦАМО РФ, дон. 37556 с., 1944, № в эл. архиве 9378).

Тебеньков Иван Илларионович, 1924, д. Осиновка, Кемеровская обл., красноармеец, пропал без вести 05.1942 (ЦАМО РФ, дон. 11360/50, 24.02.1950; архив Кемеровского РВК, д. 75, л. 82, № в эл. архиве 9379).

Тебеньков Иван Михайлович, 1922, г. Кемерово, призван Кемеровским ГВК, красноармеец, стрелок, 801 стрелковый полк, 235 стрелковая дивизия, погиб 23.05.1942, похоронен 500 м сев-зап. д. Вайно, Молвотицкий р-н, Ленинградская обл. (ныне Демянский р-н, Новгородская обл.) (ЦАМО РФ, оп. 818882 с., д. 501, л. 72, № в эл. архиве 9380).

Тебеньков Константин Гурьевич, 1921, с. Мазурово, Кемеровский р-н, Кемеровская обл., красноармеец, погиб под г. Ленинградом (архив Кемеровского РВК, д. 1, л. 75, № в эл. архиве 9381).

Тебеньков Степан Васильевич, 1899, д. Николаевка, Омская обл.,

призван Центральным РВК г. Кемерово, красноармеец, стрелок, пропал без вести 10 (12).1943 (ЦАМО РФ, оп. 977520, д. 820, л. 24, № в эл. архиве 9382).

Тебляков Василий Яковлевич, 1920, с. Таткино, Молчановский р-н, Новосибирская (ныне Томская) обл., призван Кемеровским ГВК, красноармеец, стрелок, 36 бригада, 4 механизированный корпус, погиб 07.04.1944, похоронен южн. окр. ст. Раздельная, Одесская обл. (ЦАМО РФ, оп. 18002, д. 505, л. 218, № в эл. архиве 9383).

Телелинский Евгений Евстафьевич, 1910, с. Чепош, Алтайский край, призван 07.10.1943 Кемеровским ГВК, красноармеец, стрелок, 863 стрелковый полк, 196 гвардейская стрелковая дивизия, умер от ран 26.02.1944, 99 отдельный медсанбат, похоронен 3 км вост. дороги в Боровик, населенный пункт Чайка, Ленинградская обл. (ЦАМО РФ, оп. 18002, д. 183, л. 62; дон. 17932 с., 1944; информатор: сестра Телелинская И.Е., т. а. редколлегии, п. 14, л. 10; п. 17, л. 13, № в эл. архиве 9385).

Телелинский Николай Евстафьевич, 1907, с. Чепош, Алтайский край, призван 15.01 (05).1942 Кемеровским ГВК, красноармеец, стрелок, пропал без вести 01.1945 (ЦАМО РФ, оп. 977520, д. 630, л. 101 об.; информатор: сестра Телелинская И.Е., т. а. редколлегии, п. 17, л. 13; п. 14, л. 10, № в эл. архиве 9386).

Телелинский Петр Евстафьевич, 1909, с. Чепош, Алтайский край, призван 07.04.1939 Кемеровским ГВК, погиб (информатор: сестра Телелинская И.Е., т. а. редколлегии, п. 14, л. 10; п. 17, л. 13, № в эл. архиве 9387).

Телков Михаил Николаевич, 1903, с. Высокое, Тавлинский с/с, Зырянский р-н, Новосибирская обл., призван Кемеровским ГВК, красноармеец, пропал без вести 12.1942 (ЦАМО РФ, дон. 17926 с., 1947; архив Центрального РВК г. Кемерово, д. 3, т. 1, лл. 448, 449, № в эл. архиве 9388).

Тельнов Петр Степанович, 1909, г. Киселевск, Кемеровская обл., призван Кировским РВК г. Кемерово, старший сержант, автоматчик, 2 рота, 237 танковая бригада, погиб 17.01.1945, похоронен м. Александрия, р-н г. Люблинец, Ченстоховское воеводство, Польша (ЦАМО РФ, оп. 18003, д. 188, л. 15, № в эл. архиве 9389).

Телюгин Иван Прокопьевич, 1917, д. Смородинка, Радомльский с/с, Урицкий р-н, Орловская обл., призван 01.12.1942, сержант, командир отделения, беспартийный, пропал без вести 10.1943 (№ в эл. архиве 9390).

Темеров Василий Иванович, 1897, г. Кемерово, призван Кемеровским ГВК, красноармеец, стрелок, 10 стрелковый полк, 45 стрелковая дивизия, погиб 28.10.1942, г. Сталинград (ныне г. Волгоград), похоронен пос. Красный Октябрь (ЦАМО РФ, оп. 818883 с., д. 2050, л. 62, № в эл. архиве 9391).

Темзов Андрей Васильевич, погиб 10.02.1943 (№ в эл. архиве 9392).

Темлуков Василий Иванович, 1914, г. Кемерово, призван Кемеровским ГВК, младший лейтенант, командир взвода, 7 гвардейская танковая бригада, погиб 15.08.1942, похоронен 2 км вост. г. Кириши, Ленинградская обл. (ЦАМО РФ, оп. 818883 с., д. 887, л. 77, № в эл. архиве 9393).

Темников Алексей Васильевич, ст. Артышта, Беловский р-н, Кемеровская обл., лейтенант, командир взвода, 1091 стрелковый полк, 324 стрелковая дивизия, погиб 14.08.1944, р-н крепости "Особец", Белостокская обл. (архив Центрального РВК г. Кемерово, д. 4, л. 206; архив Кемеровского ОВК, д. 68, 1947, л. 175, № в эл. архиве 9394).

Темнорусов Василий Иванович, 1921, ш. "Пионерка", призван в 1941 (информатор: племянница Скороходова Е.И., т. а. редколлегии, п. 25, л. 13, № в эл. архиве 9395).

Темнорусов Константин Иванович, ш."Пионерка", призван в 1941 Кемеровским ГВК (информатор: Скороходова Е.И., т. а. редколлегии, п. 25, л. 13, № в эл. архиве 9396).

Тенишев Андрей Павлович, 1925, п. Камзас, Таштагольский р-н, Кемеровская обл., призван Кемеровским ГВК, красноармеец, стрелок, 172 Павлоградская стрелковая дивизия, погиб 14.03.1944, похоронен на вост. окр. г. Дубно, Ровенская обл. (ЦАМО РФ, оп. 18002, д. 227, л. 73, № в эл. архиве 9397).

Теньгаев Никанор Васильевич, 1896, с. Смирновка, Атбасарский р-н, Акмолинская (ныне Целиноградская) обл., призван в 1941 Кемеровским ГВК, красноармеец, пропал без вести 02.1944 (ЦАМО РФ, оп. 977521, д. 716, л. 38, № в эл. архиве 9398).

Теплов Петр Макарович, 1902, с. Н. Кушково, Асиновский р-н, Новосибирская обл., красноармеец, стрелок, 1274 стрелковый полк, 384 стрелковая дивизия, погиб 12.08.1942, похоронен д. Дубовики, Полавский р-н, Ленинградская обл. (ЦАМО РФ, оп. 818883 с., д. 1249, л. 10; т. а. редколлегии, п. 23, л. 51, № в эл. архиве 9399).

Тепляков Дмитрий Михайлович, 1913, г. Елец, Орловская обл., призван Елецким РВК, красноармеец, 1347 стрелковый полк, погиб 18.01.1944, похоронен д. Теребуш, Шимский р-н, Ленинградская обл. (ЦАМО РФ, дон. 88966 с., 1944, № в эл. архиве 9400).

Тепляков Иван Михайлович, 1923, г. Кемерово, призван Кемеровским ГВК, красноармеец, телефонист, 18 механизированная бригада, 2 механизированный корпус, 3 ударная армия, погиб 30.11.1942, похоронен д. Брагино, Новосокольнический р-н, Калининская обл. (ЦАМО РФ, оп. 18001, д. 1182, л. 60 об.; дон. 15974 с., 1943, № в эл. архиве 9401).

Тепляков Николай Иванович, 1904, г. Кемерово, призван Кемеровским ГВК, красноармеец, стрелок, 673 стрелковый полк, 220 стрелковая дивизия, погиб 03.08.1942, похоронен д. Бельково, Ржевский р-н, Калининская обл. (ЦАМО РФ, оп. 818883 с., д. 909, л. 68 об., № в эл. архиве 9402).

Тепляшин Иван Михайлович, 1923, г. Кемерово, призван Кемеровским ГВК, старшина, полевая почта 29035 "С", пропал без вести 07.1944 (ЦАМО РФ, оп. 18004, д. 1518, л. 238, № в эл. архиве 9403).

Терентаев Семен Осипович, 1909, с. Локтево, Локтевский р-н, Алтайский край, призван 17.10.1940, красноармеец, стрелок, беспартийный, погиб (пропал без вести) 12.11.1941 (09.1941) (№ в эл. архиве 9404).

Терентьев Николай Иванович, 1925, с. Тарасово, Подунский (ныне Промышленновский) р-н, Кемеровская обл., призван Кемеровским ГВК, красноармеец, стрелок, пропал без вести в 1942 (ЦАМО РФ, оп. 977520, д. 261, л. 123, № в эл. архиве 9405).

Терентьев Петр Сергеевич, 1920, д. Головное, Макушинский р-н, Челябинская обл., призван в 1941 Кемеровским ГВК, красноармеец, пропал без вести 05.1942 (ЦАМО РФ, дон. 92082 с., 1946, № в эл. архиве 9406).

Терентьев Федор Иванович, погиб 07.03.1943 (№ в эл. архиве 9407).

Тересов Петр Гаврилович, 1921, д. Алхинова, Болотнинский р-н, Новосибирская обл., призван Кемеровским ГВК, красноармеец, стрелок, пропал без вести 02.1942 (ЦАМО РФ, оп. 18004, д. 586, л. 198 об., № в эл. архиве 9408).

Терехин Виктор Яковлевич, 1926, с. Титово, Промышленновский р-н, Кемеровская обл., призван в 1944 Кемеровским ГВК, красноармеец, автоматчик, 395 артиллерийский полк, умер от ран 28.08.1945, 3747 эвакуационный госпиталь, похоронен г. Инстербург, Вост. Пруссия (ныне г. Черняховск, Калининградская обл.) (ЦАМО РФ, оп. 977523, д. 182, л. 40; оп. 18003, д. 1285, л. 69, № в эл. архиве 9409).

Терехин Лаврентий Карпович, 1921, д. Жгутово, Медведский с/с, Назаровский р-н, Красноярский край, призван Кемеровским ГВК, гвардии младший лейтенант, командир стрелкового взвода, 274 гвардейский стрелковый полк, 90 гвардейская Витебская стрелковая дивизия, погиб 20.09.1944, похоронен юго-зап. окр. д. Струнтчи, Бауский уезд, ЛатвССР (ЦАМО РФ, оп. 11458, д. 401, л. 246, № в эл. архиве 9410).

Терехин Николай Титович, 1902, с. Барачаты, Барачатский с/с, Крапивинский р-н, Кемеровская обл., призван 05.09.1941 Кемеровским ГВК, красноармеец, пропал без вести 02.1942 (ЦАМО РФ, дон. 32425 с., 1948; оп. 977522, д. 338, л. 465; архив Центрального РВК г. Кемерово, д. 3, т. 1, л. 391; информатор: дочь Ворожко Е.Н., т. а. редколлегии, п. 17, л. 30, № в эл. архиве 9411).

Терехин Сергей Александрович, пропал без вести 06.1942 (№ в эл. архиве 9412).

Терехов В. Н., младший лейтенант (№ в эл. архиве 9413).

Терехов Гурий Михайлович, 1923, г. Тюкалинск, Омская обл., призван Кемеровским ГВК, красноармеец, 849 стрелковый полк, 303 стрелковая дивизия, погиб 04.02.1943, похоронен брат. мог., п. Горшечное, Горшеченский р-н, Курская обл. (ЦАМО РФ, дон. 35766 с., 1944; архив Центрального РВК г. Кемерово, д. 3, т. 1, л. 426; архив Горшеченского РВК, Курская обл.; информатор: Терехов А.М., т. а. редколлегии, п. 17, л. 58, № в эл. архиве 9414).

Терехов Емельян Максимович, 1905, д. Семеновка, Московская обл., призван Кемеровским ГВК, красноармеец, стрелок, 65 гвардейский стрелковый полк, 22 гвардейская стрелковая дивизия, погиб 29.08.1943, похоронен д. Лядцо, Спас-Деменский р-н, Смоленская обл. (ЦАМО РФ, дон. 37694 с., 1943; оп. 18001, д. 759, л. 164 об., № в эл. архиве 9415).

Терехов Иван Григорьевич, 1919, г. Кемерово, призван Кемеровским ГВК, младший политрук, секретарь партбюро, мотострелковый пулеметный батальон, 137 танковая бригада, погиб 27.08.1942, похоронен сев.-вост. окр. с. Дмитровского (ЦАМО РФ, оп. 818883 с., д. 1983, л. 11 об., № в эл. архиве 9416).

Терехов Иван Петрович, 1911, ст. Топки, Кемеровская обл., призван Центральным РВК г. Кемерово, красноармеец, пропал без вести 01.1942 (ЦАМО РФ, оп. 977524, д. 339, л. 418, № в эл. архиве 9417).

Терехов Матвей Маркелович, 1914, г. Кемерово, призван Кемеровским ГВК, красноармеец, стрелок, 43 стрелковый полк, 106 стрелковая дивизия, погиб 14.09.1943, похоронен с. Араповичи, Новгород-Северский р-н, Черниговская обл. (ЦАМО РФ, дон. 41154 с., 1943, № в эл. архиве 9418).

Терехов Павел Андреевич, 1899, д. Колпиново, Красно-Можайский с/с, Мосальский р-н, Калужская обл., призван Кемеровским ГВК, красноармеец, кавалерист, пропал без вести 07.1943 (ЦАМО РФ, оп. 18004, д. 516, л. 133 об., № в эл. архиве 9419).

Терехов Петр Иванович, 1903, д. Фролово, Козельский р-н, Смоленская обл., призван Кемеровским ГВК, младший сержант, писарь, 1248 стрелковый полк, 376 стрелковая дивизия, полевая почта 57914, погиб 21.02.1944, похоронен д. Сутоки, Середкинский р-н, Псковская обл. (ЦАМО РФ, дон. 15794 с., 1944; архив Центрального РВК г. Кемерово, д. 3, т. 1, л. 387, № в эл. архиве 9420).

Терехов Федор Емельянович, г. Кемерово, старший лейтенант, командир взвода, 328 стрелковый полк, 48 стрелковая дивизия, погиб 24.07.1944 (архив Кемеровского ОВК, д. 212, т. 1, л. 8, № в эл. архиве 9421).

Терешин Василий Петрович, 1912, Доволенский р-н, Новосибирская обл., призван 10.02.1940 (информатор: сестра Коваленко Е.П., т. а. редколлегии, п. 25, л. 85, № в эл. архиве 9422).

Терешков Андрей Гаврилович, 1907, г. Кемерово, призван Кемеровским ГВК, красноармеец, стрелок, 278 стрелковая дивизия, умер от ран 29.11.1942, похоронен ст-ца Еланская, Вешенский р-н, Ростовская обл. (ЦАМО РФ, оп. 18001, д. 1129, л. 4; дон. 1960 с., 1943, № в эл. архиве 9423).

Терещенко Александр Антонович, 1925, Кемеровская обл., красноармеец, пропал без вести 19.12.1943 (архив Центрального РВК г. Кемерово, д. 3, т. 1, л. 456, № в эл. архиве 9424).

Терещенко Михаил Семенович, 1920, Киевская обл., красноармеец, разведчик, умер от ран 17.03.1944, г. Невель, Калининская обл. (архив Кемеровского РВК, д. 2, л. 46, № в эл. архиве 9425).

Тернов Павел Иванович, 1909, с. Маралиха, Краснощековский р-н, Алтайский край, призван Кировским РВК г. Кемерово, красноармеец, стрелок, 657 стрелковый полк, 125 Красносельская стрелковая дивизия, 117 стрелковый корпус, 21 армия, погиб 19.03.1945, похоронен д. Винценберг, р-н г. Ныса, Опольское воеводство, Польша (ЦАМО РФ, оп. 18003, д. 447, л. 176, № в эл. архиве 9426).

Терюшков Григорий Федорович, красноармеец, пропал без вести 12.1941 (архив Центрального райсо г. Кемерово, п. д. 271, № в эл. архиве 9427).

Теслин Михаил Александрович, 1912, Краснослободский р-н, МордАССР, призван Кемеровским ГВК, красноармеец, повозочный, 105 стрелковая бригада, погиб 23.08.1942, похоронен д. Н. Грынь, Белевский р-н, Тульская обл. (ЦАМО РФ, дон. 26844 с., 1942, № в эл. архиве 9428).

Тетеров Василий Филиппович, 1922, русский, призван Кемеровским ГВК, красноармеец, погиб 25.08.1943 (22.05.1944), д. Голая Долина, Славянский р-н, Краснодарский край (архив Центрального РВК г. Кемерово, д. 3, т. 1, л. 415; архив Кировского РВК г. Кемерово, д. 177, л. 340, № в эл. архиве 9429).

Тетищев Григорий Акимович, 1912, Кировская обл., призван в 1941 Кемеровским ГВК, красноармеец, стрелок, пропал без вести 06.1943 (ЦАМО РФ, д. 18004, д. 523, л. 141; дон. 74699 с., 1946, № в эл. архиве

9430).

Тешинский Виктор Алексеевич (информатор: учитель Петренко А.П., т. а. редколлегии, п. 12, л. 87, № в эл. архиве 9431).

Тивунов Иван Дмитриевич, 1922, г. Кемерово, призван в 1941 Кемеровским ГВК, красноармеец, стрелок, пропал без вести 03.1943 (ЦАМО РФ, оп. 977521, д. 788, л. 76, № в эл. архиве 9432).

Тиганов Степан Иванович, 1920, д. Усть-Тарсьма, Промышленновский р-н, Кемеровская обл., призван в 1940 Кемеровским ГВК, красноармеец, пропал без вести в 1945 (ЦАМО РФ, д. 977521, д. 103, л. 243, № в эл. архиве 9433).

Тизна Евгений Николаевич, 1921, с. Покровец, Ояшинский р-н, Западно-Сибирский край, призван в 1942 Кемеровским ГВК, красноармеец, санитар, пропал без вести 10.1942 (ЦАМО РФ, оп. 977520, д. 3279, л. 342, № в эл. архиве 9434).

Тилинин Михаил Николаевич, погиб 20.01.1942 (№ в эл. архиве 9435).

Тимаков Иван Артемьевич, умер от ран 21.05.1944 (№ в эл. архиве 9436).

Тимашко Федор Самуилович, 1921, Березовский с/с, Березовский р-н, Красноярский край, призван Кемеровским ГВК, красноармеец, стрелок, 108 стрелковый полк, пропал без вести 06.1942 (ЦАМО РФ, оп. 977520, д. 646, л. 334, № в эл. архиве 9437).

Тимин Василий Владимирович, 1916, Кемеровская обл., призван в 1941 Кировским РВК г. Кемерово, красноармеец, стрелок, пропал без вести 01.1942 (ЦАМО РФ, оп. 977522, д. 274, л. 386, № в эл. архиве 9438).

Тимонин Василий Федорович, 1917, с. Никольское, Столбищенский р-н, ТАССР, призван Кемеровским ГВК, красноармеец, пропал без вести 08.1941 (ЦАМО РФ, оп. 977520, д. 34, л. 184, № в эл. архиве 9439).

Тимофеев Александр Васильевич, 1906, г. Семипалатинск, красноармеец, полевая почта 28223, погиб 01.12.1942 (ЦАМО РФ, дон. 37499 с., 1943; архив Центрального РВК г. Кемерово, д. 4, л. 133; архив Кемеровского РВК, д. 1, л. 49, № в эл. архиве 9440).

Тимофеев Алексей Иванович, 1925, д. Михалченки, Азановский с/с, Молодотудский р-н, Калининская обл., призван в 1942 Кемеровским ГВК, красноармеец, полевая почта 26492, пропал без вести 08.1944 (ЦАМО РФ, оп. 977524, д. 10, л. 302, № в эл. архиве 9441).

Тимофеев Алексей Иванович, 1906, г. Кемерово, призван Кемеровским ГВК, красноармеец, стрелок, 359 стрелковая дивизия, погиб 18.04.1944, похоронен д. Вотылевка, Лысянский р-н, Киевская обл. (ЦАМО РФ, оп. 18002, д. 162, л. 250, № в эл. архиве 9442).

Тимофеев Алексей Яковлевич, 1906, д. Большеямное, Юргинский р-н, Кемеровская обл., призван Кемеровским ГВК, красноармеец, стрелок, 359 стрелковая дивизия, погиб 18.01.1944, похоронен д. Вотылевка, Лысянский р-н, Киевская обл. (ЦАМО РФ, оп. 18004, д. 538, л. 25; оп. 18002, д. 162, л. 250, № в эл. архиве 9443).

Тимофеев Алексей Яковлевич, 1909, г. Кемерово, призван Кемеровским ГВК, красноармеец, стрелок, 801 стрелковый полк, 235 стрелковая дивизия, 43 армия, умер от болезни 13.07.1944, 651 хирургический полевой подвижной госпиталь, похоронен мог. 137, кладб., г. Глубокое, Глубокский р-н, Вилейская (ныне Витебская) обл. (ЦАМО РФ, ф. 651, оп. 1, д. 1, л. 41, место хран. ВМА, доп. свед. 1 отд., 10 хран., д. 5, л. 23; д. 3, л. 10; оп. 18002, д. 623, л. 180 об.; архив Центрального РВК г. Кемерово, д. 3, т. 1, л. 427, № в эл. архиве 9444).

Тимофеев Андрей Алексеевич, 1905, г. Кемерово, призван Кемеровским ГВК, старший сержант, помощник командира взвода, отдельный лыжный батальон, 235 стрелковая дивизия, погиб 20.02.1943, похоронен 300 м южн. д. М.-Старо, Залучский р-н, Ленинградская обл. (ЦАМО РФ, оп. 18001, д. 262, л. 26; дон. 14191 с., 1943, № в эл. архиве 9445).

Тимофеев Аркадий Тимофеевич, красноармеец, пропал без вести 12.1942 (архив Центрального райсо г. Кемерово, п. д. 4029, № в эл. архиве 9446).

Тимофеев Афанасий Григорьевич, 1910, г. Кемерово, призван Кемеровским ГВК, младший сержант, командир расчета, 32 гвардейский стрелковый полк, 12 гвардейская стрелковая дивизия, погиб 09.02.1943, похоронен г. Госково, Ульяновский р-н, Орловская обл. (ЦАМО РФ, дон. 9382 с., 1943, № в эл. архиве 9447).

Тимофеев Василий Лазаревич, 1917, с. Большеямное, Топкинский р-н, Кемеровская обл., призван в 1939 Кемеровским ГВК, красноармеец, стрелок, 451 стрелковый полк, пропал без вести 09.1942 (ЦАМО РФ, дон. 17905 с., 1947; оп. 977520, д. 334, л. 200; архив Центрального РВК г. Кемерово, д. 3, т. 1, л. 474; оп. 977520, д. 3338, л. 155, № в эл. архиве 9448).

Тимофеев Георгий Васильевич, красноармеец, умер от ран 08.1942, похоронен с. Чертовицкое, Воронежская обл. (ЦАМО РФ, дон. 11244 с., 1943, № в эл. архиве 9449).

Тимофеев Григорий Васильевич, 1913, г. Кемерово, призван в 1944 Рудничным РВК г. Кемерово, красноармеец, стрелок, полевая почта 14173, пропал без вести 02.1945 (ЦАМО РФ, оп. 977521, д. 670, л. 241; оп. 977521, д. 173, л. 34, № в эл. архиве 9450).

Тимофеев Григорий Васильевич, 1917, г. Кемерово, призван Кемеровским ГВК, младший сержант, минометчик, 753 стрелковый полк, 192 стрелковая дивизия, погиб 16.04.1945, похоронен вост. М. Вартен, г. Кенигсберг (ныне г. Калининград) (ЦАМО РФ, оп. 18003, д. 723, л. 130; дон. 55054 с., 1945, № в эл. архиве 9452).

Тимофеев Григорий Васильевич, 1926, д. Красный Яр, Рудничный р-н, г. Кемерово, призван Рудничным РВК г. Кемерово, красноармеец, артиллерист, полевая почта 41731, пропал без вести 01.12.1947 (ЦАМО РФ, оп. 977520, д. 911, л. 36, № в эл. архиве 9451).

Тимофеев Егор Семенович, 1923, с. Коровино, Бондарский р-н, Тамбовская обл., призван в 1941 Кемеровским ГВК, красноармеец, стрелок, пропал без вести 12.1941 (ЦАМО РФ, оп. 977520, д. 1015, л. 87, № в эл. архиве 9453).

Тимофеев Ефим Васильевич, 1902, с. Большеямное, Большеямновский (ныне Новороманновский) с/с, Юргинский р-н, Кемеровская обл., призван 29.03.1942 Кемеровским ГВК, красноармеец, 8 рота, 347 стрелковый полк,1695 полевая почта, пропал без вести 10.1942 (ЦАМО РФ, оп. 977523, д. 456, л. 209; информатор: Турлакова Л.В., т. а. редколлегии, п. 14, л. 5, № в эл. архиве 9454).

Тимофеев Иван Васильевич, 1914, Ясский с/с, Юргинский р-н, Кемеровская обл., призван Кемеровским ГВК, красноармеец, стрелок, пропал без вести 12.1942 (ЦАМО РФ, оп. 18004, д. 658, л. 33, № в эл. архиве 9455).

Тимофеев Иван Нефедович, погиб 02.12.1943 (№ в эл. архиве 9456).

Тимофеев Иван Федорович, 1910, г. Кемерово, призван Кемеровским ГВК, красноармеец, повозочный, 856 стрелковый полк, 150 стрелковая дивизия добровольцев-сибиряков, погиб 03.12.1942, похоронен д. Парнево, Бельский р-н, Смоленская (ныне Калининская) обл. (ЦАМО РФ, оп. 18001, д. 1388, л. 24 об., д. 1185, л. 180, № в эл. архиве 9457).

Тимофеев Максим Федорович, 1904, призван Центральным РВК г. Кемерово, красноармеец, 741 стрелковый полк, умер от ран 27.09.1941, 94 эвакуационный пункт, похоронен воен. кладб. г. Бабаево, Вологодская обл. (ЦАМО РФ, дон. 129 с., № в эл. архиве 9458).

Тимофеев Николай Афанасьевич, 1908, г. Кемерово, красноармеец, пропал без вести 07.1942 (архив Центрального РВК г. Кемерово, д. 3, т. 1, л. 442, № в эл. архиве 9459).

Тимофеев Николай Егорович, 1923, Михайловский с/с, Михайловский р-н, Алтайский край, призван 14.03.1942 Кемеровским ГВК, старший сержант, командир орудия, умер от ран 03.1944 (ЦАМО РФ, дон. 1277830, 30.12.1947; оп. 977520, д. 1014, л. 213 об.; архив Кемеровского РВК, д. 19, л. 162; информатор: сестра Аркузина А.Е., т. а. редколлегии, п. 23, л. 49, № в эл. архиве 9460).

Тимофеев Павел Афанасьевич, 1919, г. Кемерово, призван Кемеровским ГВК, ефрейтор, 155 полк, полевая почта 6411, погиб 15.11.1941, похоронен р-н Челмужи, КФССР (архив Центрального РВК г. Кемерово, д. 3, т. 1, л. 401, № в эл. архиве 9461).

Тимофеев Павел Петрович, 1923, г. Кемерово, призван Кемеровским ГВК, младший сержант, командир отделения, пропал без вести 04.1942 (ЦАМО РФ, оп. 977520, д. 793, л. 34, № в эл. архиве 9462).

Тимофеев Семен Александрович, 1922, с. Большеямное, Юргинский р-н, Кемеровская обл., призван Кемеровским ГВК, красноармеец, стрелок, пропал без вести 11.1942 (ЦАМО РФ, оп. 18004, д. 771, л. 100, № в эл. архиве 9463).

Тимофеев Федор Иосифович, 1921, д. Ярта, Карагандинская обл., призван в 1942 Кемеровским ГВК, красноармеец, стрелок, пропал без вести 12.1944 (ЦАМО РФ, оп. 18004, д. 523, л. 142 об.; д. 637, л. 38 об.; оп. 977520, д. 19, л. 123 об.; дон. 78071 с., 1946, № в эл. архиве 9464).

Тимофеев Федор Михайлович, 1901, д. Дедюево, Топкинский р-н, Кемеровская обл., красноармеец, пропал без вести 13.03.1943 (архив Центрального РВК г. Кемерово, д. 4, л. 136, № в эл. архиве 9465).

Тимофеева Мария Иосифовна, 1923, Айртауский р-н, Северо-Казахстанская обл., призвана 07.1942 Кемеровским ГВК, красноармеец, сандружинница, 674 стрелковый полк, 150 стрелковая дивизия, погибла 27.11.1942, похоронена д. Симоновка, Бельский р-н, Смоленская обл. (ЦАМО РФ, оп. 18001, д. 165, л. 17; дон. 13064 с., 1943; информатор: Мичурина Л.М., т. а. редколлегии, п. 10, л. 4; п. 29, л. 17, № в эл. архиве 9466).

Тимофеенко Захар Григорьевич, 1907, г. Кемерово, призван Кемеровским ГВК, красноармеец, сабельник, 30 отдельная кавалерийская дивизия, умер от ран 28.04.1945, 4323 хирургический полевой подвижной госпиталь, похоронен мог. 18, воен. кладб., г. Нове-Замки, Чехословакия (ЦАМО РФ, ф. 4323, оп. 1, д. 3, л. 16, место хран. ВМА, доп. свед. 1 отд., 11 хран., д. 8, л. 15; оп. 18003, д. 787, л. 93; дон. 67480 с., 1945, № в эл. архиве 9467).

Тимохин Алексей Григорьевич, погиб 17.08.1942 (№ в эл. архиве 9468).

Тимохин Иван Артемович, 1917, г. Кемерово, призван Кемеровским ГВК, младший лейтенант, командир взвода, 88 гвардейский артиллерийский батальон, 7 гвардейская армия, член ВКП(б), умер от ран 21.05.1944, 2208 хирургический полевой подвижной госпиталь, похоронен мог. 16, в саду, с. Слободзия, р-н Хэрлец, Румыния (ЦАМО РФ, ф. 2208, оп. 1, д. 3, л. 1, место хран. ВМА, доп. свед. 2 отд., 45 хран.; оп. 11458, д. 605, л. 175; архив Кемеровского ОВК, д. 68, т. 1, 1944, л. 589, № в эл. архиве 9469).

Тимохов Алексей Артемьевич, 1909, д. Кедровка, Кемеровская обл., призван Кемеровским ГВК, красноармеец, стрелок, пропал без вести 12.1941 (ЦАМО РФ, оп. 18004, д. 626, л. 116, № в эл. архиве 9470).

Тимоходцев Петр Михайлович, 1906, г. Кемерово, призван в 1941 Рудничным РВК г. Кемерово, красноармеец, автоматчик, 368 стрелковая дивизия, погиб 16.07.1944, похоронен д. Наукупохья, Суоярвский р-н, КФССР (ЦАМО РФ, оп. 18002, д. 657, л. 237; информатор: сын Тимоходцев А.П., т. а. редколлегии, п. 14, л. 9, № в эл. архиве 9471).

Тимошенко Геннадий Антонович, 1925, г. Кемерово, украинец, призван Кемеровским ГВК, красноармеец, автоматчик, 67 механизированная бригада, 8 механизированный Александрийский корпус, погиб 21.01.1945, похоронен с. Викартов, Польша (ЦАМО РФ, оп. 18003, д. 999, л. 245; дон. 95162 с., 1945; архив Кировского РВК г. Кемерово, д. 203, л. 164, № в эл. архиве 9472).

Тимошенко Ефрем Поликарпович, 1909, Новгород-Северский р-н, Черниговская обл., УССР, батальонный комиссар, 152 кавалерийский полк, 6 кавалерийская дивизия, Южный фронт, пропал без вести в 1941 (архив Кемеровского ОВК, д. 68, т. 1, 1947, л. 44, № в эл. архиве 9473).

Тимошенко Николай Андреевич, 1914, с. Ильинка, Доволенский р-н, Новосибирская обл., призван 18.08.1942, красноармеец, стрелок, беспартийный, погиб 16.11.1942 (№ в эл. архиве 9474).

Тимошенко Сергей Иванович, Комиссаровский с/с, Кемеровский р-н, Кемеровская обл., старший сержант, погиб 23.02.1942 (архив Кемеровского РВК, д. 2, л. 222, № в эл. архиве 9475).

Тимошкин Владимир Алексеевич, 1925, г. Кемерово, призван Кемеровским ГВК, красноармеец, стрелок, 245 стрелковый полк, 215 стрелковая дивизия, погиб 11.08.1944, похоронен д. Дундурена, Алуксненский р-н, ЛатвССР (ЦАМО РФ, оп. 18002, д. 836, л. 102, № в эл. архиве 9476).

Тимошкин Константин Филиппович, 1924, Козловский р-н, МордАССР, призван Кемеровским ГВК, полевая почта 49860 "М", погиб 19.07.1943 (ЦАМО РФ, оп. 18004, д. 1669, л. 337, № в эл. архиве 9477).

Тимошкин Михаил Алексеевич, 1925, ш. "Центральная", г. Кемерово, призван Кемеровским ГВК, младший сержант, радист-пулеметчик, 143 Невельская отдельная танковая бригада, погиб 21.09.1944, похоронен 50 м юго-зап. д. Зале, Рижский р-н, ЛатвССР (ЦАМО РФ, оп. 18002, д. 1096, л. 198, № в эл. архиве 9478).

Тимошкин Петр Васильевич, 1914, г. Кемерово, призван Кемеровским ГВК, сержант, артиллерийский мастер, батарея противотанковой обороны, 168 танковая бригада, пропал без вести 22.06.1942, р-н Булацеровка (ЦАМО РФ, оп. 818883 с., д. 1594, л. 36, № в эл. архиве 9479).

Тимошкин Федор Васильевич, 1905, д. Петровка, Мариинский р-н, Кемеровская обл., призван Кемеровским ГВК, красноармеец, пропал без вести 11.1942 (ЦАМО РФ, дон. 81931

с., 1946; архив Центрального РВК г. Кемерово, д. 3, т. 1, л. 482, № в эл. архиве 9480).

Тимощенко Иван Георгиевич, 1919, с. Б. Широковская, Парабельский р-н, Томская обл., призван Кемеровским ГВК, красноармеец, стрелок, 4 гвардейская Овручская воздушно-десантная дивизия, погиб 27.03.1945, похоронен с. Каш Дорить, Чехословакия (ЦАМО РФ, оп. 18003, д. 473, л. 72, № в эл. архиве 9481).

Тимощук Михаил Александрович, 1897, д. Романово, Житомирский р-н, Житомирская обл., сержант, пропал без вести 30.09.1943 (архив Кемеровского РВК, д. 56, л. 194, № в эл. архиве 9482).

Тимченко Дмитрий Александрович, 1918, д. Красная, Смоленская обл., призван 25.07.1941, красноармеец, стрелок, член ВКП(б), пропал без вести 11.1941 (№ в эл. архиве 9483).

Типов Петр Филиппович (№ в эл. архиве 9484).

Тискаев Александр Григорьевич, призван Кемеровским ГВК, сержант, командир отделения, 12 гвардейский стрелковый полк, 5 гвардейская стрелковая дивизия, умер от ран 01.04.1943, похоронен д. Высокое, Всходский р-н, Смоленская обл. (ЦАМО РФ, оп. 18001, д. 649, л. 93, № в эл. архиве 9485).

Титенко Василий Ильич, 1918, с. Усть-Тальменка, Тальменский р-н, Алтайский край, призван Кемеровским ГВК, красноармеец, танкист (стрелок), пропал без вести 05 (10).1942 (ЦАМО РФ, оп. 18004, д. 637, л. 38 об.; оп. 977520, д. 879, л. 73; оп. 18004, д. 523, л. 145, № в эл. архиве 9486).

Титикаев Николай Иванович, Титовский р-н, Новосибирская обл. (ныне Промышленновский р-н, Кемеровская обл.), гвардии красноармеец, погиб 25.11.1942, похоронен лощина, сев.-зап. д. Никитино, Великолукский р-н, Калининская (ныне Псковская) обл. (информатор: дочь Кряжова К.Н., т. а. редколлегии, п. 24, л. 2, № в эл. архиве 9487).

Титов Алексей Петрович, 1920, г. Кемерово, призван Кемеровским ГВК, красноармеец, 16922 стрелковый полк, умер от болезни 17.01.1944, 2613 эвакуационный госпиталь, похоронен мог. 4, Севастопольское кладб., г. Днепропетровск (ЦАМО РФ, ф. 2613, оп. 1, д. 5, л. 4, место хран. ВМА, доп. свед. 5 отд., 3 хран.; д. 1, л. 15; оп. 18002, д. 376, л. 213; дон. 182, дон. 19994 с., 1944, № в эл. архиве 9488).

Титов Василий Арсентьевич, 05.04.1925, д. Куро-Искитим, Кемеровский р-н, Кемеровская обл., призван 23.01.1943 Кемеровским ГВК, ефрейтор, командир отделения, 103 стрелковый полк, 85 стрелковая дивизия, п/п 77685 "Б", погиб 17 (06).07.1944, похоронен д. Мокрицы, Сошихинский р-н, Ленинградская (ныне Псковская) обл. (ЦАМО РФ, оп. 18002, д. 647, л. 234; архив Кемеровского РВК, д. 19, л. 61; д. 44, л. 18, № в эл. архиве 9489).

Титов Виктор Михайлович, 1924, г. Кемерово, призван Кемеровским ГВК, красноармеец, стрелок, 856 стрелковый полк, 150 стрелковая дивизия, 75 добровольческая стрелковая бригада омичей, погиб 28.11 (05).1942, похоронен д. Шайтровщина, Бельский р-н, Смоленская (ныне Калининская) обл. (ЦАМО РФ, оп. 818883, д. 2004, л. 43 об., № в эл. архиве 9490).

Титов Дмитрий Елизарович, 1897, д. Сухая Терешня, Барановский р-н, Пензенская обл., призван в 1941 Кемеровским ГВК, красноармеец, пропал без вести 10.1942 (ЦАМО РФ, дон. 46193 с., 1947; архив Центрального РВК г. Кемерово, д. 3, т. 1, л. 476, № в эл. архиве 9491).

Титов Иван Александрович (№ в эл. архиве 9492).

Титов Николай Алексеевич, 1922, Воскресенский с/с, Кемеровский р-н, Кемеровская обл., призван Кемеровским ГВК, красноармеец, телефонист, 54 гвардейский стрелковый полк, 19 гвардейская стрелковая дивизия, пропал без вести 29.12.1942, р-н д. Пупково, Великолукский р-н, Калининская обл. (ЦАМО РФ, дон. 16626 с., 1943; оп. 18001, д. 646, л. 151 об.; архив Центрального РВК г. Кемерово, д. 3, т. 1, л. 402, № в эл. архиве 9493).

Титов Николай Семенович, 1924, д. Базово, Чулымский р-н, Новосибирская обл., призван Кемеровским ГВК, младший сержант, помощник наводчика, 216 стрелковый полк, 76 Ельнинская стрелковая дивизия, погиб 08.08.1944, похоронен Варшавский повет, зап. окр. с. Окунево, Варшавское воеводство, Польша (ЦАМО РФ, оп. 18002, д. 828, л. 13, № в эл. архиве 9494).

Титов Петр Максимович (№ в эл. архиве 9495).

Титов Степан Акимович, красноармеец, умер от ран 10.04.1942, 743 полевой госпиталь, п. Новосельцы, Мгинский р-н, Ленинградская обл. (архив Кемеровского РВК, д. 56, л. 7, № в эл. архиве 9496).

Титоров Василий Иванович, 1922, д. Холдеево, Тогучинский р-н, Новосибирская обл., младший лейтенант, летчик, 99 отдельный гвардейский разведывательный авиационный полк, 15 воздушная армия, пропал без вести 17.11.1943 (ЦАМО РФ, дон. 53168 с., 1943; архив Кемеровского ОВК, д. 174, т. 5, л. 307; д. 58, 1950, л. 273; д. 65, т. 1, 1948, л. 341, № в эл. архиве 9497).

Титуш Николай Игнатьевич (№ в эл. архиве 9498).

Тиунов Иван Дмитриевич, 1922, г. Кемерово, призван Кемеровским ГВК, красноармеец, повозочный, 1012 артиллерийский полк, 315 стрелковая дивизия, погиб 15.03.1943, похоронен с. Куйбышево, Ростовская обл. (ЦАМО РФ, оп. 18001, д. 1218, л. 143 об.; дон. 13379 с., 1943; оп. 977520, д. 952, л. 175 об., № в эл. архиве 9499).

Тиунов Николай Николаевич, 1920, младший лейтенант, летчик, 788 штурмовой авиационный полк, член ВЛКСМ, погиб 24.06.1944 (архив Кемеровского ОВК, д. 174, т. 5, л. 335, № в эл. архиве 9500).

Тиунов Федор Федорович, 1913, Кемеровская обл., командир стрелкового взвода, 53 стрелковый полк, 105 стрелковая дивизия, пропал без вести 02.1943 (архив Кемеровского ОВК, д. 68, т. 2, 1946, л. 147, № в эл. архиве 9501).

Тихенко Виталий Дмитриевич, 1921, г. Кемерово, призван Кемеровским ГВК, гвардии сержант, радист-пулеметчик, 1 танковый батальон, 9 гвардейская танковая бригада, 1 механизированный корпус, пропал без вести 18.07.1943, д. Сухая Каменка, Изюмский р-н, Харьковская обл. (ЦАМО РФ, оп. 18001, д. 689, л. 164 об., № в эл. архиве 9502).

Тихомиров Дмитрий Сергеевич (№ в эл. архиве 9503).

Тихомиров Тихон Васильевич, 1903, д. Артемово, Артемовский с/с, Тумский р-н, Рязанская обл., красноармеец, пропал без вести 12.1941 (ЦАМО РФ, дон. 29471 с., 1948, № в эл. архиве 9504).

Тихонов Алексей Николаевич, 1918, Яшкинский р-н, Кемеровская обл., призван в 1941 Кемеровским ГВК, красноармеец, стрелок, 115 стрелковый полк, пропал без вести 08.1944 (ЦАМО РФ, оп. 977520, д. 602, л. 149; дон. 48455 с., 1947, № в эл. архиве 9505).

Тихонов Виталий Николаевич,

1916, ст. Яшкино, Кемеровская обл., призван Кемеровским ГВК, красноармеец, стрелок, пропал без вести 03.1942 (ЦАМО РФ, оп. 18004, д. 586, л. 199, № в эл. архиве 9506).

Тихонов Дорофей Андреевич, 1904, Кемеровский р-н, Кемеровская обл., призван Кемеровским ГВК, красноармеец, стрелок (связист), 849 стрелковый полк, 303 стрелковая дивизия, умер от ран 28.07.1942, похоронен в р-не г. Воронеж (ЦАМО РФ, оп. 818883 с., д. 1824, л. 96; вх.34849 сп, 29.11.1942, исх.303 сд, 4/0616 от 20.11.1942, д. 1335-1-1942, л. 96 об.; дон. 34849 с., 1942; дон. 12469 с., 1954, № в эл. архиве 9507).

Тихонов Емельян Иванович, 1904, красноармеец, умер в плену 02.10.1941 (ЦАМО РФ, дон. 740, 1945; архив Центрального РВК г. Кемерово, д. 3, т. 1, л. 386, № в эл. архиве 9508).

Тихонов Иван Данилович, 1918, Куйбышевская обл., красноармеец, умер в немецком плену 22.05.1943 (ЦАМО РФ, дон. 2625 с., 1948; архив Центрального РВК г. Кемерово, д. 4, л. 200, № в эл. архиве 9509).

Тихонов Николай Дмитриевич, 1922, д. Рыманошево, Мокроусовский р-н, Челябинская (ныне Курганская) обл., красноармеец, пропал без вести в 1942 (архив Кемеровского РВК, д. 56, л. 193, № в эл. архиве 9510).

Тихонов Павел Демьянович, пропал без вести 01.1942 (№ в эл. архиве 9511).

Тихонов Павел Сергеевич, погиб 21.08.1943 (№ в эл. архиве 9512).

Тихонов Петр Митрофанович, 1910, д. Новоназарово, Красноярский край, призван Кемеровским ГВК, старший сержант, пропал без вести 08.1941 (ЦАМО РФ, дон. 17510 с., 1947; архив Центрального РВК г. Кемерово, д. 3, т. 1, л. 479, № в эл. архиве 9513).

Тихонов Петр Николаевич, 1925, Новосибирская обл., призван Заводским РВК г. Кемерово, красноармеец, стрелок, 631 стрелковый полк, 159 стрелковая дивизия, погиб 15.11.1943, похоронен брат. кладб., д. М. Рассона, Дубровенский р-н, Витебская обл. (ЦАМО РФ, дон. 267; дон. 50203 с., 1943, № в эл. архиве 9514).

Тихонов Станислав Григорьевич, 1921, с. Лебеди, Титовский (ныне Промышленновский) р-н, Кемеровская обл., призван в 1940 Кемеровским ГВК (РВК), младший лейтенант, летчик, 144 гвардейский штурмовой авиационный полк, 9 гвардейская Красноградская штурмовая авиационная дивизия, пропал без вести 31.05.1944, р-н м. Чужа-Вода (ЦАМО РФ, оп. 11458, д. 348, л. 60; архив Кемеровского ОВК, д. 73, 1945, л. 18, № в эл. архиве 9515).

Тихонов Степан Фролович, 1917, с. Губерское, Гаринский р-н, Свердловская обл., призван Кемеровским ГВК, красноармеец, стрелок, пропал без вести 10.1941 (ЦАМО РФ, оп. 977520, д. 667, л. 8; дон. 61059 с., 1947, № в эл. архиве 9516).

Тихонов Федор Петрович, 1911, д. Гор-Фартус, Волчихинский р-н, Алтайский край, призван Кемеровским ГВК, красноармеец, стрелок, пропал без вести 04.1944 (ЦАМО РФ, оп. 977520, д. 579, л. 155; дон. 52841 с., 1947, № в эл. архиве 9517).

Тихонович Нестер Иванович, 1913, г. Кемерово, призван Кемеровским ГВК, младший лейтенант, 983 стрелковый полк, умер от ран 28.01.1944, 330 отдельный медсанбат, похоронен мог. 21, 250 м южн. д. Цидов, Домановический р-н, Полесская (ныне Гомельская) обл. (ЦАМО РФ, ф. 4222, оп. 1, д. 1, л. 8, место хран. ВМА, доп. свед. 47 хран., д. 2, л. 135, № в эл. архиве 9518).

Тишаев Владимир Демидович, 1913, Красноярский р-н, призван Кемеровским ГВК, красноармеец, стрелок, пропал без вести 04.1942 (ЦАМО РФ, оп. 18004, д. 675, л. 115; д. 586, л. 197 об., № в эл. архиве 9519).

Тишенко Дмитрий Илларионович, 1900, Черниговская обл., призван Кемеровским ГВК, младший сержант, пропал без вести 06.1943 (ЦАМО РФ, дон. 45286 с., 1946; архив Центрального РВК г. Кемерово, д. 3, т. 1, л. 466, № в эл. архиве 9520).

Тишкин Михаил Игнатьевич, 1914, призван в 1935, лейтенант, капельмейстер, 34 танковый полк, 17 танковая дивизия, пропал без вести в 1941 (архив Кемеровского ОВК, д. 68, т. 2, 1946, л. 57, № в эл. архиве 9521).

Тишков Владимир Петрович, 1924, д. Диковка, Знаменский р-н, призван Кемеровским ГВК, красноармеец, слесарь, пропал без вести 06.1941 (ЦАМО РФ, оп. 18004, д. 533, л. 202, № в эл. архиве 9522).

Тишонков Михаил Андреевич, 1924, г. Кемерово, призван Кемеровским ГВК, младший лейтенант, командир взвода 45-мм орудий, 197 стрелковый полк, 99 стрелковая дивизия, 51 армия, умер от ран 04.07.1943, похоронен брат. мог., г. Боково-Антрацит (ныне г. Антрацит), Ворошиловградская (ныне Луганская) обл. (ЦАМО РФ, оп. 18001, д. 617, л. 148; архив Кемеровского ОВК, д. 104, т. 2, 1943, л. 236, № в эл. архиве 9523).

Тишунов Михаил Александрович, 1923, г. Кемерово, призван Кемеровским ГВК, красноармеец, курсант, отдельный учебный батальон, 315 стрелковая дивизия, пропал без вести 09.09.1942, р-н разъезда 564, Сталинградская (ныне Волгоградская) ж/д (ЦАМО РФ, оп. 818883 с., д. 2040, л. 84, № в эл. архиве 9524).

Тишунов Михаил Алексеевич, пропал без вести 27.08.1942 (№ в эл. архиве 9525).

Ткалин Виктор Михайлович, пропал без вести 20.01.1943 (№ в эл. архиве 9526).

Ткач Аркадий Евсеевич, 1923, г. Кемерово, призван Кировским РВК г. Кемерово, красноармеец, стрелок, 1328 стрелковый полк, 315 стрелковая дивизия, пропал без вести 26.08.1942, р-н д. Кузьмичи, Городищенский р-н, Сталинградская (ныне Волгоградская) обл. (ЦАМО РФ, оп. 818883 с., д. 2040, л. 195; дон. 35462 с., 1942, № в эл. архиве 9527).

Ткачев Алексей Дмитриевич, красноармеец, пропал без вести 02.1942 (архив Центрального райсо г. Кемерово, п. д. 1928, № в эл. архиве 9528).

Ткачев Василий Павлович, 1916, с. Корнилово, Болотнинский р-н, Новосибирская обл., призван Кемеровским ГВК, красноармеец, войсковая часть 2251, пропал без вести 06.1942 (ЦАМО РФ, оп. 18001, д. 1047, л. 46, № в эл. архиве 9529).

Ткачев Федор Иванович, погиб 05.03.1943 (№ в эл. архиве 9530).

Ткачев Федор Федорович, с. Беловодское, Зырянский р-н, Томская обл., красноармеец, пропал без вести 05.02 (03).1943 (ЦАМО РФ, дон. 133869 с., 1945; архив Центрального райсо г. Кемерово, п. д. 199 (15), № в эл. архиве 9531).

Ткаченко Антон Емельянович, 1917, г. Кемерово, призван Кемеровским ГВК, красноармеец, шофер, 6 мотострелковый полк, 8 мотострелковая дивизия НКВД, погиб 09.03.1942, похоронен брат. мог. 2, ст. Ржава, Курская обл. (ЦАМО РФ, оп. 818883 с., д. 1259, л. 48, № в эл. архиве 9532).

Ткаченко Антон Семенович, г. Кемерово, красноармеец, погиб 09.03.1942, похоронен с. Марино, Курская обл. (ЦАМО РФ, дон. 9547 с., 1943; архив Центрального РВК г.

Кемерово, д. 3, т. 1, л. 488, № в эл. архиве 9533).

Ткаченко Виктор Иванович, 1924, г. Енакиево, Донецкая обл., красноармеец, войсковая часть 20759, погиб 19.07.1943 (ЦАМО РФ, дон. 161438 н/с., 1944; архив Центрального РВК г. Кемерово, д. 3, т. 1, лл. 392, 486, № в эл. архиве 9534).

Ткаченко Григорий Иванович, 1922, Алтайский край, призван Кемеровским ГВК, гвардии красноармеец, стрелок, 66 гвардейская Полтавская стрелковая дивизия, погиб 15.10.1943, похоронен с. Дериевка, Онуфриевский р-н, Кировоградская обл. (ЦАМО РФ, оп. 18001, д. 1044, л. 67; т. а. редколлегии, д. 5, л. 343, № в эл. архиве 9536).

Ткаченко Григорий Иванович, 1921, г. Кемерово, призван Кемеровским ГВК, умер от ран 22.05.1945, похоронен мог. 12, кладб., южн. окр. пгт Хомутово, Орловская обл. (ЦАМО РФ, оп. 18003, д. 947, л. 20 об.; дон. 31875 н/с., 1948, № в эл. архиве 9535).

Ткаченко Дмитрий Афанасьевич, 1924, с. В.-Хортица, В.-Хортицкий р-н, Запорожская обл., призван в 1943 Центральным РВК г. Кемерово, старший сержант, стрелок, пропал без вести 03 (02).1944 (ЦАМО РФ, оп. 977520, д. 53, л. 104; оп. 977521, д. 170, л. 107; архив Центрального РВК г. Кемерово, д. 3, л. 429, № в эл. архиве 9537).

Ткачук Иван Ерофеевич, 1907, с. Топрунское, Киевская обл., красноармеец, пропал без вести 02.1942 (ЦАМО РФ, дон. 4200904, 09.04.1947; архив Кемеровского РВК, д. 38, л. 195, № в эл. архиве 9538).

Ткачук Иван Макарович, 1900, д. Орыков, Волынский р-н, Орловская обл., призван Кемеровским ГВК (РВК), красноармеец, разведчик, 55 корпусной артиллерийский полк, 7 гвардейский стрелковый корпус, погиб 15.08.1942, похоронен 300 м южн. д. Шейки, Темкинский р-н, Смоленская обл. (ЦАМО РФ, дон. 21338 с., 1942; оп. 818883 с., д. 1816, л. 4 об.; д. 1815, л. 19; архив Центрального РВК г. Кемерово, д. 4, л. 226, № в эл. архиве 9539).

Ткачук Яков Яковлевич, 1923, г. Кемерово (информатор: Щербаков М. Г., т. а. редколлегии, п. 22, л. 85, № в эл. архиве 9540).

Ткачун Яков Афанасьевич, гвардии старший сержант, войсковая часть 89500, умер от ран 30.11.1943, похоронен с. Акновка, Петровский р-н, Кировоградская обл. (архив Центрального РВК г. Кемерово, д. 3, т. 1, л. 429, № в эл. архиве 9541).

Тогулев Иван Александрович, 1925, д. Березово, Кемеровский р-н, Кемеровская обл., призван Кемеровским ГВК, красноармеец, телефонист, 308 стрелковый полк, 98 стрелковая дивизия, погиб 15.09.1944, похоронен х. Исрессти, Валга уезд, ЭССР (ЦАМО РФ, оп. 18002, д. 974, л. 119 об.; архив Кемеровского РВК, д. 1, л. 230; архив Центрального РВК г. Кемерово, д. 3, т. 1, л. 404, № в эл. архиве 9542).

Токарев (Токарь) Александр Иванович, 1921, ст. Белокоровичи, Житомирская обл., призван в 1941 Кемеровским ГВК, красноармеец, пропал без вести 07.1941 (ЦАМО РФ, дон. 51/27-77, т. 9; информатор: сестра Шерина З.И., № в эл. архиве 9543).

Токарев Андрей Алексеевич, 1895, Шумихинский с/с, Кемеровский р-н, Кемеровская обл., красноармеец, погиб 02.09.1942, п. Эстонский, Мгинский р-н, Ленинградская обл. (архив Кемеровского РВК, д. 1, л. 82, № в эл. архиве 9544).

Токарев Валентин Васильевич, 1923, Новосибирская обл., красноармеец, пропал без вести 05.1942 (ЦАМО РФ, дон. 17818 с., 1942; дон. 52841 с., 1947, № в эл. архиве 9545).

Токарев Василий Игнатьевич, погиб 30.08.1943 (№ в эл. архиве 9546).

Токарев Иван Федорович, 1911, г. Минусинск, Красноярский край, призван Кемеровским ГВК, старшина, старший пулеметчик, пропал без вести 03.1943 (ЦАМО РФ, оп. 977520, д. 19, л. 123 об.; оп. 18004, д. 523, л. 142 об., № в эл. архиве 9547).

Токарев Константин Андреевич, умер от ран 10.09.1943 (№ в эл. архиве 9548).

Токарев Константин Николаевич, г. Кемерово, красноармеец, погиб 15.08 (09).1944, р. Бобр, д. Хылино, Белостокская обл. (архив Центрального РВК г. Кемерово, д. 3, т. 1, л. 405, № в эл. архиве 9549).

Токарев Николай Егорович, 1916, г. Томск, призван Кемеровским ГВК, стрелок, пропал без вести 03.1943 (ЦАМО РФ, оп. 977520, д. 817, л. 66, № в эл. архиве 9550).

Токарев Николай Петрович, 1923, д. Бряндино, Малокандалинский р-н, Куйбышевская обл., красноармеец, 303 стрелковая дивизия, пропал без вести 02.03.1943 (ЦАМО РФ, дон. 133864 с.; архив Центрального РВК г. Кемерово, д. 3, т. 1, л. 453, № в эл. архиве 9551).

Токарев Тихон Ануфриевич, пропал без вести 07.1943 (№ в эл. архиве 9552).

Токарев Федор Егорович, 1902, д. Мащенино, Курская обл., призван 09.1941 Кемеровским ГВК, красноармеец, стрелок, умер в немецком плену 23.05.1944 (ЦАМО РФ, дон. 45860 с., 1947; дон. 669 с., 1947; оп. 977520, д. 670, л. 127, № в эл. архиве 9553).

Токмаков Григорий Александрович, 1923, д. Бобровка, Чкаловская (ныне Оренбургская) обл., призван Кемеровским ГВК, красноармеец, радист, 163 стрелковый полк, 11 стрелковая дивизия, умер от ран 08.03.1945, 94 отдельный медсанбат, похоронен х. Тырсели, ЛатвССР (ЦАМО РФ, оп. 18003, д. 314, л. 50; т. а. редколлегии, д. 5, л. 410, № в эл. архиве 9554).

Токмаков Михаил Иванович, 1919, г. Кемерово, призван Кемеровским ГВК, ефрейтор, стрелок, 269 отдельная разведывательная рота, 189 стрелковая дивизия, погиб 23.03.1943 (ЦАМО РФ, оп. 18001, д. 188, л. 47; дон. 13600 с., 1943, № в эл. архиве 9555).

Токмаков Николай Алексеевич, 1911, д. Бобровка, Чкаловская (ныне Оренбургская) обл., призван Кемеровским ГВК, красноармеец, пропал без вести 02.1942 (ЦАМО РФ, дон. 44849 с., 1946; архив Центрального РВК г. Кемерово, д. 3, т. 1, л. 457, № в эл. архиве 9556).

Токманов Николай Андреевич, 1913, г. Кемерово, призван Кемеровским ГВК, красноармеец, лаборант, 418 стрелковый полк, 133 стрелковая дивизия, погиб 27.12.1941, похоронен д. Алтухово, Тарусский р-н, Тульская обл. (ЦАМО РФ, оп. 818883 с., д. 263, л. 6, № в эл. архиве 9557).

Толкач Антон Семенович, 1913, пос. Дальний, Болотнинский р-н, Новосибирская обл., призван 27.09.1941 Кемеровским ГВК, гвардии младший сержант, командир отделения, погиб 20.10.1941 (ЦАМО РФ, оп. 977520, д. 667, л. 4; дон. 61059 с., 1947, № в эл. архиве 9558).

Толкачев Василий Николаевич, 1914, Барановский с/с, Кемеровский р-н, Кемеровская обл., красноармеец, погиб 08.08.1941 (архив Березовского ГВК, д. 016, л. 20, № в эл. архиве 9559).

Толкачев Иван Емельянович, Кемеровский р-н, Кемеровская обл., призван Кемеровским ГВК, умер от болезни 24.07.1943, 3288 госпиталь, похоронен п. Баланда, Саратовская

обл. (архив Центрального РВК г. Кемерово, д. 3, т. 1, л. 424, № в эл. архиве 9560).

Толкунов Дмитрий Петрович, погиб (№ в эл. архиве 9561).

Толлеко Василий Матвеевич, 1926, с. Базово, Чулымский р-н, Новосибирская обл., призван Кемеровским ГВК, гвардии ефрейтор, командир отделения, 96 гвардейский стрелковый полк, 30 гвардейская стрелковая дивизия, погиб 21.07.1944, похоронен 100 м южн. д. Бортнески, Цыбловская вол., Милютинский уезд, ЛатвССР (ЦАМО РФ, оп. 18002, д. 654, л. 112; дон. 48940 с., 1944, № в эл. архиве 9562).

Толмаков Варфоломей Куприянович, 1910, д. Инюшка, Беловский р-н, Кемеровская обл., призван Центральным РВК г. Кемерово, красноармеец, пулеметчик, пропал без вести 06.1942 (ЦАМО РФ, оп. 18004, д. 870, л. 56; дон. 92082 с., 1946, № в эл. архиве 9563).

Толмачев Виктор Иванович, 1925, г. Кемерово, призван Кемеровским ГВК, младший сержант, стрелок, 29 стрелковая дивизия, погиб 19.11.1943, похоронен с. Беляны, Невельский р-н, Калининская (ныне Псковская) обл. (ЦАМО РФ, оп. 18001, д. 1162, д. 99 об.; дон. 53794 с., 1943, № в эл. архиве 9564).

Толмачев Даниил Васильевич, 1916, Чериковский р-н, Могилевская обл., красноармеец, войсковая часть 33430, погиб 05.08.1944, похоронен в саду, г. Мариуполь (ЦАМО РФ, дон. 12378 н/с., 1945; архив Центрального РВК г. Кемерово, д. 3, т. 1, л. 454, № в эл. архиве 9565).

Толмачев Ефим Васильевич, 1913, с. Ягуново, Кемеровский р-н, Кемеровская обл., красноармеец, погиб 17.09.1942, 2 км зап. п. Киндасозеро, ст. Массельская, КФССР (архив Кемеровского РВК, д. 39, л. 191, № в эл. архиве 9566).

Толмачев Михаил Андреевич, 1919, г. Томск, призван Кемеровским ГВК, старший сержант, стрелок, помощник командира взвода, пропал без вести 11.1941 (ЦАМО РФ, оп. 977520, д. 793, л. 34; д. 952, л. 178; д. 333, л. 36; дон. 30473 с., 1947, № в эл. архиве 9567).

Толмачев Сергей Михайлович, погиб 30.11.1942 (№ в эл. архиве 9568).

Толовинов Андрей Васильевич, 1909, г. Кемерово, призван Кемеровским ГВК, красноармеец, стрелок, 1276 стрелковый полк, погиб 24.02.1942 (ЦАМО РФ, оп. 818883 с., д. 1248, л. 50, № в эл. архиве 9569).

Толочко Александр Иванович, 1922, Краснодарский край, младший сержант, стрелок, пропал без вести 12.07.1944 (архив Центрального РВК г. Кемерово, д. 3, т. 1, л. 440, № в эл. архиве 9570).

Толпенко Матвей Тихонович, погиб 20.01.1944 (№ в эл. архиве 9571).

Толстиков Борис Иванович, 1912, лейтенант, состоял в распоряжении командира 8 гвардейской стрелковой дивизии, пропал без вести 12.1941 (информатор: племянница Санько И.И., т. а. редколлегии, п. 21, л. 70; архив Кемеровского ОВК, д. 68, 1946, л. 376, № в эл. архиве 9572).

Толстиков Василий Кузьмич, 1923, г. Боготол, Красноярский край, призван Кемеровским ГВК, сержант, стрелок, учебный стрелковый батальон, 7 гвардейская стрелковая дивизия, погиб 10.03.1944, похоронен сев. окр. д. Березно, Пустошкинский р-н, Калининская (ныне Псковская) обл. (ЦАМО РФ, оп. 18002, д. 190, л. 161 об., № в эл. архиве 9573).

Толстиков Иван Васильевич, 1907, г. Кемерово, призван Кировским РВК г. Кемерово, красноармеец, стрелок, 302 Тарнопольская стрелковая дивизия, 60 армия, погиб 01.04.1945, похоронен мог. 1, с. Бладен, Ратиборский повет, Польша (ЦАМО РФ, оп. 18003, д. 556, л. 151, № в эл. архиве 9574).

Толстиков Иван Иванович, 1903, д. Латат, Тогучинский р-н, Новосибирская обл., призван Кемеровским ГВК, старший лейтенант, командир бат., 55 Мозырская стрелковая дивизия, погиб 09.10.1944, похоронен зап. ст. Бойари, с. Ониши, Рижский уезд, ЛатвССР (информатор: дочь Санько И.И., т. а. редколлегии, п. 21, л. 70; ЦАМО РФ, оп. 11458, д. 684, л. 35; архив Кемеровского ОВК, д. 73, 1945, л. 133, № в эл. архиве 9575).

Толстиков Иван Максимович, 1923, Титовский (ныне Промышленновский) р-н, Кемеровская обл., призван Центральным РВК г. Кемерово, младший сержант, стрелок, 95 гвардейский стрелковый полк, 11 гвардейская армия, 1 Прибалтийский фронт, умер от ран 06.02.1944, 705 хирургический полевой подвижной госпиталь, похоронен у школы, мог. 17, д. Островляне, Городокский р-н, Витебская обл. (ЦАМО РФ, ф. 705, оп. 1, д. 7, л. 11, место хран. ВМА, доп. свед. 2 отд., 35 хран., д. 1, л. 4; оп. 18002, д. 287, л. 227, № в эл. архиве 9576).

Толстиков Иван Федорович, погиб 09.10.1944 (№ в эл. архиве 9577).

Толстиков Илья Прокопьевич, Кемеровская обл., сержант, пропал без вести 27.11.1943, р-н д. Кошкаровка, Новониколаевский р-н, Запорожская обл. (архив Центрального РВК г. Кемерово, д. 3, т. 1, л. 430, № в эл. архиве 9578).

Толстиков Макар Евсеевич, 1907, с. Краснозерье, Краснозерский р-н, Алтайский край, красноармеец, пропал без вести 01.1942 (ЦАМО РФ, дон. 3012606, 26.06.1946; архив Кемеровского РВК, д. 1, л. 107, № в эл. архиве 9579).

Толстихин Григорий Самуилович, 1920, ст. Тяжин, Кемеровская обл., призван в 1940 Кемеровским ГВК, сержант, зенитчик, пропал без вести 03.1942 (ЦАМО РФ, оп. 977521, д. 670, л. 241, № в эл. архиве 9580).

Толстов Иван Гаврилович, красноармеец (№ в эл. архиве 9581).

Толстов Иван Данилович, 1919, г. Кемерово, призван Кемеровским ГВК, красноармеец, стрелок, 329 стрелковая дивизия, умер от ран 01.05.1945, 418 отдельный медсанбат, похоронен мог. 5, д. Бризен, Люббен р-н, Германия (ЦАМО РФ, ф. 4186, оп. 1, д. 2, л. 12, место хран. ВМА, доп. свед. 47 хран.; оп. 18003, д. 833, л. 206 об.; дон. 69086 с., 1945; архив Центрального РВК г. Кемерово, д. 3, т. 1, л. 489, № в эл. архиве 9582).

Толстов Кирилл Федорович, 1902, красноармеец, умер в финском плену 01.10.1941 (ЦАМО РФ, дон. 740, 1945; архив Центрального РВК г. Кемерово, д. 3, т. 1, л. 388, № в эл. архиве 9583).

Толстов Марк Александрович (№ в эл. архиве 9584).

Толстовкин Николай Романович, 1923, д. Сосновка, Топкинский р-н, Кемеровская обл., призван Рудничным РВК г. Кемерово, младший лейтенант, умер от ран 26.08.1942 (ЦАМО РФ, оп. 18004, д. 725, л. 164, № в эл. архиве 9585).

Толстогузов Василий Михайлович, 1916, г. Кемерово, призван Кемеровским ГВК, младший сержант, стрелок, 67 механизированная бригада, 8 Александрийский механизированный корпус, умер от ран 19.03.1945, похоронен д. Косово, Польша (ЦАМО РФ, оп. 18003, д. 999, л. 245, № в эл. архиве 9586).

Толстолуцкий Вячеслав Георгиевич, 1924, г. Кемерово, призван

Кемеровским ГВК, старший сержант, командир орудия, 868 Киевский легкий артиллерийский полк, погиб 22.01.1945, похоронен 100 м сев.-вост. г. Опатув, Калишское воеводство, Польша (ЦАМО РФ, оп. 18003, д. 432, л. 20; дон. 22760 с., 1945; архив Центрального РВК г. Кемерово, д. 3, т. 1, л. 399, № в эл. архиве 9587).

Толстыкин Василий Сергеевич, 1917, с. Решеты, Кочковский р-н, Новосибирская обл., призван Кемеровским ГВК, сержант, пропал без вести 09.1942 (ЦАМО РФ, дон. 46131 с., 1947; архив Центрального РВК г. Кемерово, д. 3, т. 1, л. 474, № в эл. архиве 9588).

Толщинов Григорий Абрамович, 1907, г. Кемерово, призван Кемеровским ГВК, красноармеец, стрелок, 168 гвардейский стрелковый полк, 55 гвардейская стрелковая дивизия, погиб 20.01.1944, похоронен мог. 10, кладб., г. Керчь, КрымАССР (ЦАМО РФ, оп. 18002, д. 242, л. 239, № в эл. архиве 9589).

Томашевский Василий Иванович, 1895, г. Кемерово, призван Кемеровским ГВК, красноармеец, пулеметчик, 63 полк, 274 дивизия, умер от ран 18.03.1945, похоронен Митрофан. кладб., г. Пенза (ЦАМО РФ, ф. 1650, оп. 1, д. 2, л. 76, место хран. ВМА, доп. свед. 14 хран., 1 отд.; оп. 18003, д. 913, л. 142, № в эл. архиве 9590).

Томашов Кондратий Михеевич, 1900, д. Новоалександровка, Нижнеингашский р-н, Красноярский край, призван Кемеровским ГВК, красноармеец, пропал без вести 11.1941 (ЦАМО РФ, дон. 24358 с., 1949; архив Центрального РВК г. Кемерово, д. 3, т. 1, л. 390, № в эл. архиве 9591).

Томи Владимир Эдуардович, призван Кемеровским ОВК, красноармеец, 31 гвардейский стрелковый полк, погиб 17.09.1944, похоронен брат. воен. кладб., г. Добеле, ЛатвССР (архив Кемеровского ОВК, д. 87, т. 3, л. 1089, № в эл. архиве 9592).

Томилов Егор Евлампьевич, Топкинский р-н, Кемеровская обл., красноармеец, погиб 06.05.1943, похоронен 2 км юго-вост. ст. Нижнебаканская, Краснодарский край (ЦАМО РФ, дон. 8432 с., 1944, № в эл. архиве 9593).

Томилов Егор Ефимович, 1913, с. Подсопка, Тогульский р-н, Алтайский край, призван Кемеровским ОВК, красноармеец, пропал без вести 11.1941 (ЦАМО РФ, оп. 18004, д. 773, л. 121, № в эл. архиве 9594).

Томинов Алексей Иванович, 1923, г. Кемерово, сержант, пропал без вести 09.1944 (ЦАМО РФ, дон. 65106 с., 1947, № в эл. архиве 9595).

Томских Илья Павлович, 1909, Иркутская обл., призван 29.07.1941 Кемеровским ГВК, красноармеец, пропал без вести 09.1942 (ЦАМО РФ, дон. 65106 с., 1947, № в эл. архиве 9596).

Тонкоев Александр Дмитриевич, Барзасский с/с, Кемеровский р-н, Кемеровская обл., красноармеец, погиб 22.03.1943 (архив Березовского ГВК, д. 018, л. 68, № в эл. архиве 9597).

Тонышев Александр Федорович, 1914, г. Кемерово, ефрейтор, санитар, 364 стрелковый полк, 139 стрелковая дивизия, погиб 25.09.1943, похоронен д. Кириллы, Шумячский р-н, Смоленская обл. (ЦАМО РФ, дон. 41660 с., 1943, № в эл. архиве 9598).

Топарев Петр Александрович, 1903, г. Кемерово, призван Кемеровским ГВК, красноармеец, стрелок, 15 стрелковый полк, 37 стрелковая дивизия, погиб 05.12.1941 (ЦАМО РФ, оп. 818883 с., д. 824, л. 57, № в эл. архиве 9599).

Топильцев Александр Васильевич, 1925, красноармеец, погиб 04.02.1944 (№ в эл. архиве 9600).

Топлаухин Федор Петрович, 1903, призван Кемеровским ГВК, красноармеец, связист, 708 стрелковый полк, умер от ран 05.03.1944, похоронен с. Гостицы, Сланцевский р-н, Псковская (ныне Ленинградская) обл. (ЦАМО РФ, дон. 22894 с., 1944, № в эл. архиве 9601).

Топорков Леонид Михайлович, 1923, с. Смолино, Кемеровский р-н, Кемеровская обл., призван Центральным РВК г. Кемерово, сержант, стрелок, пропал без вести 12.1942 (ЦАМО РФ, оп. 977520, д. 768, л. 235, № в эл. архиве 9602).

Топчих Илья Михайлович, д. М. Александровка, Асиновский р-н, Томская обл., красноармеец, полевая почта 30662, погиб 14.08.1943, похоронен д. Пятницкая, Спас-Деменский р-н, Смоленская обл. (ЦАМО РФ, дон. 6512 н/с., 1943; архив Центрального РВК г. Кемерово, д. 3, т. 1, л. 427, № в эл. архиве 9603).

Тораданов Лев Васильевич, пропал без вести 03.1943 (№ в эл. архиве 9604).

Торба Анатолий Петрович, 1925, призван Кемеровским ГВК, красноармеец, заместитель наводчика, 171 отдельный истребительно-противотанковый артиллерийский полк, 18 гаубичная артиллерийская бригада, умер 16.01.1945, похоронен п. Берсмунжа, Мадонский р-н, ЛатвССР (ЦАМО РФ, дон. 14346 с., 1945, № в эл. архиве 9605).

Торгачев Григорий Трофимович, с. Хотень, Сумский р-н, Сумская обл., призван Кемеровским ГВК, гвардии младший сержант, разведчик, 24 гвардейская разведывательная рота, 67 гвардейский стрелковый полк, 22 гвардейская стрелковая дивизия, погиб 05.12.1943, похоронен д. Петряки, Дубровенский р-н, Витебская обл. (ЦАМО РФ, оп. 18002, д. 15, л. 98 об.; дон. 516 с., 1944; архив Центрального РВК г. Кемерово, д. 3, т. 1, л. 491, № в эл. архиве 9606).

Торговкин Алексей Васильевич, 1918, Ульяновская обл., призван в 1940 Кемеровским ГВК, красноармеец, писарь, умер от ран 30.06.1941, похоронен брат. мог., д. Бояры, Сычковский с/с, Бобруйский р-н, Могилевская обл. (архив Центрального РВК г. Кемерово, д. 3, т. 1, л. 400; информатор: сестра Казеннова Л.В., т. а. редколлегии, п. 16, л. 61, № в эл. архиве 9607).

Торговкин Алексей Максимович, красноармеец, погиб 16.05.1945 (№ в эл. архиве 9608).

Торгунаков Алекс. Тимофеевич, погиб 03.03.1945 (№ в эл. архиве 9609).

Торгунаков Василий Иосифович, 1922, г. Кемерово, призван Кемеровским ГВК, красноармеец, стрелок, 24 гвардейский стрелковый полк, погиб 25.01.1943, похоронен д. Плешановская, Константиновский р-н, Ростовская обл. (ЦАМО РФ, дон. 5636 с., 1943, № в эл. архиве 9610).

Торгунаков Василий Петрович, 1924, пос. Онинск, Силинский (ныне Елыкаевский) с/с, Кемеровский р-н, Кемеровская обл., призван Кемеровским ГВК, красноармеец, пулеметчик, 77 погранотряд, умер от ран 09.08.1945, 1928 эвакуационный госпиталь, похоронен город. кладб., г. Бикин, Хабаровский край (ЦАМО РФ, ф. 1928, оп. 1, д. 2, л. 10, место хран. ВМА, доп. свед. 1 отд., 5 хран., д. 1, л. 64; д. 36, л. 32; оп. 18003, д. 1222, л. 227 об.; архив Кемеровского РВК, д. 44, л. 159, № в эл. архиве 9611).

Торгунаков Василий Семенович, 1907, Новосибирская обл., красноармеец, стрелок, 17 мотострелковый полк, умер в немецком плену 19.04.1944, похоронен Ламсдорф (ЦАМО РФ, дон. 545 с., 1946; дон.

2971 с., 1948, № в эл. архиве 9612).

Торгунаков Владимир Давидович, 1920, Топкинский р-н, Кемеровская обл., красноармеец, 676 стрелковый полк, умер в немецком плену 11.02.1943 (ЦАМО РФ, дон. 187 с., 1956, № в эл. архиве 9613).

Торгунаков Ефим Игнатьевич, Шипуновский р-н, Алтайский край, красноармеец, погиб 19.04.1944 (архив Кемеровского РВК, д. 1, л. 109, № в эл. архиве 9614).

Торгунаков Иван Васильевич, 1923, младший лейтенант, командир стрелкового взвода, 328 стрелковая дивизия, погиб 04.01.1944 (архив Кемеровского ОВК, д. 212, т. 4, л. 702; д. 68, т. 2, 1947, л. 313, № в эл. архиве 9615).

Торгунаков Иван Лаврентьевич, 1904, призван Кемеровским ГВК, красноармеец, стрелок, 529 стрелковый полк, 34 армия, умер от ран 17.05.1942, 1146 эвакуационный госпиталь, похоронен п. Едрово, Валдайский р-н, Ленинградская (ныне Новгородская) обл. (ЦАМО РФ, дон. 10303 с., 1942; архив Кемеровского РВК, д. 1, л. 19, № в эл. архиве 9616).

Торгунаков Павел Иосифович, 1917, г. Кемерово, призван Кемеровским ГВК, младший сержант, минометчик, 2 отдельный стрелковый батальон, 69 морская отдельная бригада, умер от ран 19.07.1944, похоронен 5 км вост. оз. Калонярви, Суоярвский р-н, КФССР (ЦАМО РФ, оп. 18002, д. 801, л. 71; дон. 60110 с., 1944, № в эл. архиве 9617).

Торгунаков Петр Михайлович, 1905, д. Зарубино, Топкинский р-н, Кемеровская обл., призван в 1943 Кемеровским ГВК, красноармеец, санитар, пропал без вести 09.1943 (ЦАМО РФ, оп. 977522, д. 173, л. 44; д. 646, л. 334; оп. 977522, д. 553, л. 285, № в эл. архиве 9618).

Торкачев Федор Иванович, 1908, д. Барановка, Кемеровский р-н, Кемеровская обл., красноармеец, пропал без вести 08.1941 (архив Березовского ГВК, д. 20, л. 14, № в эл. архиве 9619).

Торопов Иван Поликарпович, 1912, Здвинский р-н, Новосибирская обл., старшина, погиб 26.04.1945, похоронен г. Пилау, Вост. Пруссия (ныне г. Балтийск, Калининградская обл.) (ЦАМО РФ, дон. 230442 н/с., 1946; архив Центрального РВК г. Кемерово, д. 3, т. 1, л. 472, № в эл. архиве 9621).

Торопов Иван Поликарпович, Здвинский р-н, Новосибирская обл., младший сержант, 967 стрелковый полк, погиб 21.07.1943, сев.-зап. р. Грусил, Ульяновский р-н, Орловская (ныне Калужская) обл. (архив Центрального РВК г. Кемерово, д. 3, т. 1, л. 420, № в эл. архиве 9620).

Тортов Василий Гавриилович, младший сержант, погиб 15.08.1944 (№ в эл. архиве 9622).

Торщин Борис Тимофеевич, 1919, г. Кемерово, младший сержант, командир отделения, 462 стрелковый полк, 168 стрелковая дивизия, погиб 16.08.1941 (ЦАМО РФ, оп. 818883 с., д. 298, л. 10, № в эл. архиве 9623).

Тосенко Василий Данилович, 1907, г. Кемерово, призван Кемеровским ГВК, красноармеец, 1234 стрелковый полк, 370 стрелковая дивизия, пропал без вести 12.03.1942 (ЦАМО РФ, оп. 818883 с., д. 1370, л. 156, № в эл. архиве 9624).

Тостичев Борис Иванович, пропал без вести 12.1941 (№ в эл. архиве 9625).

Тотмянин Семен Матвеевич, 1907, д. Новобалахонка, Кемеровский р-н, Кемеровская обл., красноармеец, пропал без вести 12.1944 (архив Березовского ГВК, д. 017, лл. 43, 48, № в эл. архиве 9626).

Тоуцкий Василий Иванович, 1925, Ленинск-Кузнецкий р-н, Кемеровская обл., ефрейтор, автоматчик, 47 стрелковая дивизия, погиб 15.12.1943, похоронен 500 м сев.-вост. д. Блохи, Городокский р-н, Витебская обл. (ЦАМО РФ, дон. 1978 с., 1944, № в эл. архиве 9627).

Тоцкий Николай Давыдович, 1923, г. Кемерово, призван Кемеровским ГВК, красноармеец, курсант, отдельный учебный батальон, 315 стрелковая дивизия, погиб 27.08.1942, р-н д. Кузьмичи, Дубовский р-н, Сталинградская (ныне Волгоградская) обл. (ЦАМО РФ, оп. 818883 с., д. 2040, л. 75; дон. 35462 с., 1942; архив Центрального РВК г. Кемерово, д. 4, л. 167, № в эл. архиве 9628).

Тпатиков Андрей Степанович, 1912, Севский р-н, Орловская (ныне Брянская) обл., призван в 1943 Центральным РВК г. Кемерово, красноармеец, пропал без вести 09.1944 (ЦАМО РФ, оп. 977523, д. 131, л. 232, № в эл. архиве 9629).

Трапикунас Николай Михайлович, 1913, ст. Ханженково, Сталинская (ныне Донецкая) обл., УССР, призван в 1942 Центральным РВК г. Кемерово, красноармеец, пропал без вести 08.1944 (ЦАМО РФ, оп. 977523, д. 217, л. 104, № в эл. архиве 9630).

Трахтенберг Моисей Львович, г. Кемерово, красноармеец, стрелок, 808 стрелковый полк, 394 стрелковая дивизия, погиб 28.03.1944, похоронен юго-зап. с. Андреевка, Новоодесский р-н, Николаевская обл. (ЦАМО РФ, дон. 6770 н/с., 1944, № в эл. архиве 9631).

Трашкин Яков Максимович, погиб 07.09.1942 (№ в эл. архиве 9632).

Требухов Иван Александрович, 1920, д. Калин, Топкинский р-н, Кемеровская обл., призван Кемеровским ГВК, сержант, наводчик, 546 стрелковый полк, 191 стрелковая дивизия, пропал без вести 14.09.1944 (ЦАМО РФ, дон. 85688 с., 1944; архив Центрального РВК г. Кемерово, д. 3, т. 1, л. 409, № в эл. архиве 9633).

Требухов Николай Александрович, 1913, ст. Тутальск, Новосибирская обл., призван Кемеровским ГВК, капитан, начальник химического отделения, 1081 стрелковый полк, 312 стрелковая дивизия, Западный фронт, умер от ран 20.09.1943, 2963 эвакуационный госпиталь, похоронен мог. 77, кладб., 1.5 км юго-вост. г. Гжатск, Смоленская обл. (ЦАМО РФ, ф. 2963, оп. 1, д. 6, л. 51, место хран. ВМА, доп. свед. 5 отд., 1 хран.; оп. 1, д. 1, л. 20, место хран. ВМА, доп. свед. 2 отд., 44 хран.; оп. 11458, д. 458, л. 153 об.; архив Кемеровского ОВК, д. 68, т. 1, 1944, л. 134, № в эл. архиве 9634).

Трегубов Федор Степанович, ст. Москино, Макеевский р-н, Донецкая обл., красноармеец, 696 стрелковый полк, пропал без вести (ЦАМО РФ, дон. 3236 с., 28.02.1942, № в эл. архиве 9635).

Трепушнев Василий Константинович, пропал без вести 09.1941 (№ в эл. архиве 9636).

Третьяков Георгий Яковлевич, 1914, д. Андреевка, Кемеровский р-н, Кемеровская обл., призван Кемеровским ГВК, красноармеец, пограничник, пропал без вести 09.1941 (ЦАМО РФ, оп. 977520, д. 625, л. 169, № в эл. архиве 9637).

Третьяков Петр Андреевич, 1906, с. Дубровное, Кемеровская обл., красноармеец, пулеметчик, 72 стрелковая бригада, умер от ран 09.04.1945, 5155 хирургический полевой подвижной госпиталь, похоронен г. Рыбник, Катовицкое воеводство, Польша (ЦАМО РФ, дон. 108188 с., 1945; архив Центрального РВК г. Кемерово, д. 4, л. 228; архив Кемеровского РВК, д. 32, лл. 339, 460, № в эл. архиве 9638).

Третьяков Яков Васильевич, 1914, г. Кемерово, призван Кемеров-

ским ГВК, красноармеец, номерной, 139 отдельная истребительная противотанковая дивизия, погиб 24.08.1942, д. Гаськово, Орловская обл. (ЦАМО РФ, оп. 818883 с., д. 382, л. 2, № в эл. архиве 9639).

Трефилов Василий Иванович, 1919, г. Кемерово, призван Кемеровским ГВК, младший лейтенант, 175 гвардейский стрелковый полк, умер от ран 13.03.1942, 505 хирургический полевой подвижной госпиталь (ЦАМО РФ, оп. 18003, д. 999, л. 165, № в эл. архиве 9640).

Трефилов Георгий Иванович, 1909, с. Тогул, Алтайский край, красноармеец, пропал без вести 03.1943 (архив Центрального РВК г. Кемерово, д. 3, т. 1, л. 485, № в эл. архиве 9641).

Трилобов Григорий Семенович (№ в эл. архиве 9642).

Тринихин Александр Арсентьевич, 1904, призван Кемеровским ГВК, красноармеец, стрелок, 17 стрелковый полк, 32 стрелковая дивизия, погиб 02.02.1943, д. Печище, Великолукский р-н, Калининская обл. (ЦАМО РФ, дон. 8135 с., 1943, № в эл. архиве 9643).

Трипольский Виктор Иванович, 1921, г. Алтайск, призван Кемеровским ГВК, красноармеец, пропал без вести 08.1941 (ЦАМО РФ, дон. 84386 с., 1944; архив Центрального РВК г. Кемерово, д. 3, т. 1, л. 408, № в эл. архиве 9644).

Триупов Николай Витальевич, 1923, призван Кемеровским ОВК, лейтенант, погиб 17.03.1943, похоронен д. Борисово, Старорусский р-н, Ленинградская (ныне Новгородская) обл. (архив Кемеровского ОВК, д. 87, т. 3, л. 157, № в эл. архиве 9645).

Трифанов Василий Михайлович, 1909, призван в 1941, лейтенант, пропал без вести 07.1941 (архив Кемеровского ОВК, д. 68, 1946, л. 502, № в эл. архиве 9646).

Трифонов Владимир Петрович, 1926, ст. Болотное, Новосибирская обл., призван Кемеровским ГВК, ефрейтор, 232 стрелковый полк, 182 стрелковая дивизия, погиб 05.01.1945 (ЦАМО РФ, дон. 14358 с., 1945, № в эл. архиве 9647).

Трифонов Никита Федорович, 1909, г. Кемерово, призван Кемеровским ГВК, красноармеец, стрелок, 633 стрелковый полк, умер от ран 04.10.1944, похоронен мог. 57, гор. воен. кладб., г. Каунас, ЛитССР (ЦАМО РФ, оп. 18002, д. 1062, л. 68, № в эл. архиве 9648).

Трифонов Сергей Федорович, 1899, Новосибирская обл., призван Кемеровским ГВК, красноармеец, стрелок, 382 стрелковый полк, 84 стрелковая дивизия, погиб 06.09.1942, д. Орловка, Иловлинский р-н, Сталинградская (ныне Волгоградская) обл. (ЦАМО РФ, дон. 26171 с., 1942, № в эл. архиве 9649).

Тришин Николай Алимпиевич, 1920, Юргинский р-н, Кемеровская обл., призван в 1942 Кемеровским ГВК, красноармеец, стрелок, пропал без вести 04.1942 (ЦАМО РФ, оп. 977522, д. 365, л. 88; оп. 977520, д. 793, л. 34, № в эл. архиве 9650).

Тришкин Алексей Кузьмич, 1913, д. Паршино, Воронежская обл., призван Кемеровским ГВК, младший командир, полевая почта связи 1796, 3 отдельный стрелковый батальон, 3 армия, пропал без вести 09.1942 (ЦАМО РФ, оп. 18002, д. 537, л. 181; т. а. редколлегии, д. 5, л. 101, № в эл. архиве 9651).

Троегубов Александр Романович, 1922, д. Цыпино, Топкинский р-н, Кемеровская обл., призван в 1943 Центральным РВК г. Кемерово, красноармеец, стрелок, пропал без вести 12.1944 (ЦАМО РФ, оп. 977522, д. 53, л. 163, № в эл. архиве 9652).

Троегубов Игнатий Петрович, 1910, д. Цыпино, Юрьевский с/с, Топкинский р-н, Кемеровская обл., призван 18.09.1943 Кемеровским ГВК, красноармеец, стрелок, полевая почта 24430 "Т", пропал без вести 04.1944 (ЦАМО РФ, оп. 977521, д. 671, л. 112; дон. 49882 с., 1948; архив Кемеровского РВК, д. 73, л. 82, № в эл. архиве 9653).

Троегубов Николай Иванович, 1913, г. Ленинск-Кузнецкий, Кемеровская обл., старшина, санинструктор, 128 стрелковая дивизия, погиб 14.03.1943, похоронен В. Назия, Мгинский р-н, Ленинградская обл. (ЦАМО РФ, дон. 12228 с., 1943, № в эл. архиве 9654).

Троегубов Семен Максимович, 1907, д. Цыпино, Топкинский р-н, Кемеровская обл., призван Кемеровским ГВК, красноармеец, стрелок, 288 стрелковая дивизия, погиб 23.02.1944, д. Валун, Дновский р-н, Ленинградская (ныне Псковская) обл. (ЦАМО РФ, дон. 16506 с., 1944, № в эл. архиве 9655).

Тройченко В. И., красноармеец, погиб в 1943, Карельский фронт (информатор: Белозеров П. Д., т. а. редколлегии, п. 13, л. 67; п. 22, л. 79, № в эл. архиве 9656).

Тронев Василий Иванович, 1923, призван 10.1942, 1 лыжный батальон, почтовый ящик 41/55, пропал без вести 12.1942 (информатор: Щербакова А.А., т. а. редколлегии, п. 25, л. 105, № в эл. архиве 9657).

Трофименко Василий Захарович, 1924, г. Кемерово, призван Кемеровским ГВК, красноармеец, 684 стрелковый полк, умер от ран 23.11.1943, похоронен кладб. д. Малая Аниловка, Петровский р-н, Кировоградская обл. (ЦАМО РФ, оп. 18002, д. 1200, л. 58 об., № в эл. архиве 9658).

Трофименко Даниил Ефимович, 1912, красноармеец, 1 стрелковый батальон, погиб 06.01.1942, похоронен д. Плаксино, Московская обл. (ЦАМО РФ, дон. 6132 с., 1942; архив Центрального РВК г. Кемерово, д. 4, л. 277, № в эл. архиве 9659).

Трофименко Кузьма Федорович, 1918, г. Кемерово, призван Кемеровским ГВК, младший сержант, командир отделения, 845 стрелковый полк, 303 стрелковая дивизия, пропал без вести 23.07.1942, р-н г. Воронежа (ЦАМО РФ, оп. 18008, д. 1053, л. 3 об.; дон. 852 с., 1943, № в эл. архиве 9660).

Трофименко Кузьма Фомич, 1923, д. Ключевая, Тогучинский р-н, Новосибирская обл., призван в 1941 Кемеровским ГВК, сержант, командир отделения, пропал без вести 10.1942 (ЦАМО РФ, оп. 977520, д. 3232, л. 183; дон. 17580 с., 1947; архив Центрального РВК г. Кемерово, д. 3, т. 1, л. 480, № в эл. архиве 9661).

Трофименко Петр Захарович, 1922, младший лейтенант, пропал без вести 04.1942 (архив Кемеровского ОВК, д. 68, 1946, л. 502, № в эл. архиве 9662).

Трофимов Алексей Наумович, 1903, г. Кемерово, призван Кемеровским ГВК, старшина, санинструктор, 1115 стрелковый полк, 332 стрелковая дивизия, погиб 06.03.1945, похоронен х. Рутч (Руты), ЛатвССР (ЦАМО РФ, оп. 18003, д. 557, л. 40; дон. 42970 с., 1945, № в эл. архиве 9663).

Трофимов Василий Иванович, 1922, с. Готандра, Саргатский р-н, Омская обл., призван в 1941, гвардии старший лейтенант, командир стрелкового батальона, 3 гвардейская стрелковая дивизия, погиб 22.01.1945 (архив Кемеровского ОВК, д. 73, 1945, л. 429, № в эл. архиве 9664).

Трофимов Григорий Васильевич, 1915, г. Кемерово, призван Кемеровским ГВК, красноармеец, 211 кавалерийский полк, 82 кавалерий-

ская дивизия, погиб 01.05.1942 (ЦАМО РФ, оп. 818883 с., д. 1569, л. 10, № в эл. архиве 9665).

Трофимов Евгений Ильич, 1904, д. Тыхта, Топкинский р-н, Кемеровская обл., призван 21.02.1942 Кемеровским ГВК, красноармеец, погиб 06.04.1942, похоронен брат. мог. д. Мясной Бор, Новгородская обл. (информатор: сын Трофимов В.Е., т. а. редколлегии, п. 29, л. 40, № в эл. архиве 9666).

Трофимов Иван Моисеевич, 1924, Топкинский р-н, Кемеровская обл., призван Кировским РВК г. Кемерово, красноармеец, телефонист, 4 отдельный стрелковый батальон, 124 отдельная стрелковая дивизия, погиб 21.08.1943, похоронен сев.-зап. д. Н. Никольский, Ярцевский р-н, Смоленская обл. (ЦАМО РФ, оп. 18001, д. 811, л. 148; оп. 977520, д. 245, л. 166, № в эл. архиве 9667).

Трофимов Михаил Матвеевич, д. Терехина, Кемеровская обл., призван Кемеровским ГВК, младший сержант, пропал без вести 12.1944 (ЦАМО РФ, оп. 18004, д. 586, л. 198 об., № в эл. архиве 9668).

Трофимов Михаил Степанович, 1911, г. Кемерово, призван Кемеровским ГВК, сержант, командир отделения, 1 отдельный стрелковый батальон, 104 отдельная стрелковая бригада, погиб 25.05.1942, похоронен д. Кочеровские Выселки, Веневский р-н, Тульская обл. (ЦАМО РФ, оп. 818883 с., д. 1673, л. 43; д. 1583, л. 2 об., № в эл. архиве 9669).

Трофимов Николай Дмитриевич, 1915, г. Оренбург, красноармеец, стрелок, 1 стрелковый батальон, 1343 стрелковый полк, 399 Новозыбковская стрелковая дивизия, 50 армия, погиб 06.03.1944, похоронен брат. кладб. на перекрестке дорог между д. Мольча-1 и д. Мольча, Полесская (ныне Гомельская) обл. (ЦАМО РФ, оп. 18002, д. 189, л. 197; т. а. редколлегии, п. 18, л. 36, № в эл. архиве 9670).

Трофимов Петр Егорович, 1918, д. Тыква, Подунский (ныне Промышленновский) р-н, Кемеровская обл., призван Центральным РВК г. Кемерово, сержант, стрелок, пропал без вести 03.1942 (ЦАМО РФ, оп. 977520, д. 768, л. 235, № в эл. архиве 9671).

Трофимов Сергей Иванович, 1922, младший лейтенант, 146 отдельная курсантская стрелковая бригада, погиб 24.05.1942 (№ в эл. архиве 9672).

Трофимов Филипп Васильевич, 1915, г. Кемерово, красноармеец, сапер, 94 саперный батальон, 10 стрелковая дивизия, пропал без вести 29.06.1941 (ЦАМО РФ, оп. 18003, д. 1190, л. 11; оп. 977520, д. 333, л. 34, № в эл. архиве 9673).

Трохин Сергей Васильевич, пропал без вести 10.1941 (№ в эл. архиве 9674).

Трошкалев Василий Тимофеевич, красноармеец, 12 гвардейский стрелковый полк, умер от ран 24.07.1943, похоронен Горлилово, Золотухинский р-н, Курская обл. (ЦАМО РФ, дон. 32964 с., 1943, № в эл. архиве 9675).

Трошкин Николай Александрович, 1925, г. Кемерово, призван Кемеровским ГВК, красноармеец, минометчик, 656 стрелковый полк, 116 Харьковская стрелковая дивизия, умер от ран 14.08.1943, 193 отдельный медсанбат, похоронен д. Черкасское Лозовое, Дергачевский р-н, Харьковская обл. (ЦАМО РФ, ф. 193, оп. 1, д. 6, л. 19, место хран. ВМА, доп. свед. 47 хран.; оп. 18001, д. 1210, л. 99 об.; дон. 34102 с., 1943, № в эл. архиве 9676).

Трощенков Петр Иосифович, 1925, Спас-Деменский р-н, Смоленская (ныне Калужская) обл., призван Кемеровским ГВК, красноармеец, стрелок, 681 стрелковый полк, 133 стрелковая дивизия, погиб 18.01.1944, похоронен д. Баштечки, Жашковский р-н, Киевская обл. (ЦАМО РФ, оп. 18002, д. 274, л. 253, № в эл. архиве 9677).

Троянов Николай Владимирович, 1906, Боровской с/с, Кемеровский р-н, Кемеровская обл., призван Кемеровским ГВК, гвардии красноармеец, командир отделения, 35 гвардейская стрелковая дивизия, погиб 30.03.1943, похоронен с. Щуровка, Балаклейский р-н, Харьковская обл. (ЦАМО РФ, оп. 18001, д. 1204, л. 55 об., № в эл. архиве 9678).

Трубанов Яков Филиппович, 1910, с. Тензино, Барабинский р-н, Новосибирская обл., призван в 1941 Кемеровским ГВК, красноармеец, стрелок, пропал без вести 12.1941 (ЦАМО РФ, оп. 977521, д. 103, л. 243, № в эл. архиве 9679).

Трубин Иван Игнатьевич, 1904, д. Елыкаево, Кемеровский р-н, Кемеровская обл., призван Кемеровским ГВК, красноармеец, стрелок, пропал без вести 02.1942 (ЦАМО РФ, оп. 977520, д. 579, л. 154; дон. 52841 с., 1947, № в эл. архиве 9680).

Трубин Павел Федорович, погиб 30.03.1943 (№ в эл. архиве 9681).

Трубин Прокофий Николаевич, 1908, г. Кемерово, младший лейтенант, командир роты, 1077 стрелковый полк, умер от ран 14.10.1941, похоронен г. Волоколамск, Московская обл. (ЦАМО РФ, оп. 11458, д. 26, л. 312, № в эл. архиве 9682).

Трубин Федор Никитович, 1905, Суховский с/с, Кемеровский р-н, Кемеровская обл., красноармеец, погиб 07.09.1942 (архив Кемеровского РВК, д. 1, л. 57, № в эл. архиве 9683).

Трубочкин Петр Андреевич, 1917, г. Кемерово, призван Кемеровским ГВК, красноармеец, автоматчик, 82 отдельная армейская штрафная рота, 157 стрелковый батальон, погиб 16.07.1943, похоронен 200 м. сев. х. Коржевский, ст-ца Анастасиевская, Славянский р-н, Краснодарский край (ЦАМО РФ, оп. 18001, д. 534, л. 171, № в эл. архиве 9684).

Трудников Иван Михайлович (информатор: Белозеров П.Д., т. а. редколлегии, п. 13, л. 67, № в эл. архиве 9685).

Труев Петр Павлович (№ в эл. архиве 9686).

Трунов Иван Васильевич, 1911, с. Плешково, Зональный р-н, Алтайский край, красноармеец, 517 стрелковый полк, 166 стрелковая дивизия, погиб 19.09.1944, г. Добеле, Елгавский р-н, ЛатвССР (архив Центрального РВК г. Кемерово, д. 4, л. 140, № в эл. архиве 9687).

Трунов Петр Петрович, 1912, д. Тарасово, Промышленновский р-н, Кемеровская обл., призван в 1941 Кемеровским ГВК, красноармеец, погиб 27.11.1941 (ЦАМО РФ, дон. 82070 с., 1946; архив Центрального РВК г. Кемерово, д. 3, т. 1, л. 483, № в эл. архиве 9688).

Трусов Владимир Георгиевич, 1923, Рубцовский р-н, Алтайский край, лейтенант, комвзвода, 655 артиллерийский полк, 212 стрелковая дивизия, пропал без вести 04.12.1943 (архив Кемеровского ОВК, д. 68, т. 1, 1944, л. 107, № в эл. архиве 9689).

Трусов Илья Иванович, 1913, д. Силино, Кемеровский р-н, Кемеровская обл., призван Кемеровским ГВК, красноармеец, пропал без вести 12.1941 (ЦАМО РФ, дон. 1221 с., 1958; архив Центрального РВК г. Кемерово, д. 4, л. 132, № в эл. архиве 9690).

Трусов Михаил Григорьевич, 1909, с. Трусово, Алтайский край, призван Кемеровским ГВК, красноармеец, пропал без вести 02.1943 (ЦАМО РФ, дон. 81870 с., 1946; архив Центрального РВК г. Кемерово, д. 3, т. 1, л. 481, № в эл. архиве 9691).

Трусов Федор Ульянович, 1905, Смоленская обл., призван Кемеровским ГВК, красноармеец, пропал без вести 06.1944 (ЦАМО РФ, оп. 18004, д. 538, л. 25, № в эл. архиве 9692).

Труфанов Марк Ульянович, 1904, с. Талдинка, Троицкий р-н, Алтайский край, призван Центральным РВК г. Кемерово, красноармеец, стрелок, пропал без вести 07.1943 (ЦАМО РФ, дон. 44842 с., 1946; архив Центрального РВК г. Кемерово, оп. 18004, д. 1228, л. 135; д. 3, т. 1, л. 465, № в эл. архиве 9693).

Труханов Александр Дементьевич, 1918, г. Кемерово, призван Кемеровским ГВК, красноармеец, стрелок, 130 стрелковый полк, 44 стрелковая дивизия, умер от ран 15.02.1943, похоронен с. Нижний Мамон, Верхнемамонский р-н, Воронежская обл. (ЦАМО РФ, оп. 18001, д. 83, л. 72 об.; дон. 5962 с., 1943, № в эл. архиве 9694).

Трухин Геннадий Кузьмич, 1905, г. Кемерово, призван Кемеровским ГВК, красноармеец, стрелок, 1292 стрелковый полк, 113 стрелковая дивизия, погиб 15 (16).01.1942, похоронен юго-вост. окраина г. Верея, Московская обл. (ЦАМО РФ, оп. 818883 с., д. 886, л. 47; дон. 2752 с., 1942; архив Центрального РВК г. Кемерово, д. 3, т. 1, л. 438, № в эл. архиве 9695).

Трухин Григорий Федорович, д. Конево, Тогучинский р-н, Новосибирская обл., красноармеец, пропал без вести 12.1942 (архив Центрального райсо г. Кемерово, п. д. 222, № в эл. архиве 9696).

Трушников Павел Демидович, 1902, с. Мухоморка, Чердынский р-н, Молотовская (ныне Пермская) обл., красноармеец, умер от ран 07.10.1942 (архив Кемеровского РВК, д. 116, л. 380, № в эл. архиве 9697).

Трямкин Яков Максимович, 1916, с. Вяковка, Городищенский р-н, Пензенская обл., призван Кемеровским ГВК, красноармеец, стрелок, 546 стрелковый полк, 191 Краснознаменная стрелковая дивизия, погиб 07.09.1942, похоронен д. Синявино, Мгинский р-н, Ленинградская обл. (ЦАМО РФ, оп. 818883 с., д. 336, лл. 103, 132 об.; дон. 32312 с., 1942; архив Центрального РВК г. Кемерово, д. 3, т. 1, л. 435, № в эл. архиве 9698).

Трясов Иван Дмитриевич, 1912, д. Белая, Троицкий р-н, Алтайский край, призван Кировским РВК г. Кемерово, красноармеец, пулеметчик, 86 стрелковый полк, 32 стрелковая дивизия, умер от ран 05.03.1945, 990 эвакуационный госпиталь, похоронен кладб. г. Торунь, Торуньское воев., Польша (ЦАМО РФ, оп. 18003, д. 483, л. 201, № в эл. архиве 9699).

Тубицкий Яков Никифорович, 1914, г. Кемерово, призван Кемеровским ГВК, красноармеец, стрелок, пропал без вести 10.1941 (ЦАМО РФ, оп. 18004, д. 1772, л. 71, № в эл. архиве 9700).

Туганов Николай Семенович, умер от ран 28.10.1943 (№ в эл. архиве 9701).

Туев Василий Тихонович, 1906, д. Ступинские Хутора, Ефремовский р-н, Тульская обл., призван Кемеровским ГВК, красноармеец, пропал без вести 07.1944 (ЦАМО РФ, дон. 40175 с., 1958, № в эл. архиве 9702).

Туженков Иван Сергеевич, умер от ран 26.10.1944 (№ в эл. архиве 9703).

Тузин Михаил Сергеевич, красноармеец, пропал без вести 03.1943 (№ в эл. архиве 9704).

Тузмак Клементий Аркадьевич, 1923, г. Днепропетровск, красноармеец, пропал без вести 03.09.1941 (ЦАМО РФ, дон. 6690 с., 1944; архив Центрального РВК г. Кемерово, д. 3, т. 1, лл. 410, 461, 463, № в эл. архиве 9705).

Тузов Виктор Федорович, 1904, д. Бобровка, красноармеец, погиб в концлагере 27.10.1941 (архив Березовского ГВК, д. 91, л. 171, № в эл. архиве 9706).

Тузукин Константин Аркадьевич, 1923, красноармеец, погиб 20.09.1946 (№ в эл. архиве 9707).

Тулунов Иван Дмитриевич, 1922, г. Кемерово, призван Кемеровским ГВК, красноармеец, стрелок, пропал без вести 05.1942 (ЦАМО РФ, 18004, д. 586, л. 198 об., № в эл. архиве 9708).

Тульский Константин Николаевич, 1903, г. Ленинград, призван Кемеровским ГВК, лейтенант, старший писарь роты, 13 отдельная истребительно-противотанковая артиллерийская бригада РГК, погиб 20.06.1944, похоронен кладб., д. Дубровка, Дрибинский р-н, Могилевская обл. (ЦАМО РФ, оп. 18004, д. 523, л. 143 об.; оп. 18002, д. 543, л. 243, № в эл. архиве 9709).

Туманов Иван Петрович, 1915, г. Ленинград, призван Кемеровским ГВК, красноармеец, полевая почта связи 1782, пропал без вести 03.1943 (ЦАМО РФ, оп. 18004, д. 555, л. 41, № в эл. архиве 9710).

Туманов Михаил Архипович, 1911, г. Кемерово, призван в 1941 Кемеровским ГВК, красноармеец, 101 пограничный отряд, пропал без вести 24.10.1941, р-н г. Алакуртти, Мурманская обл. (№ в эл. архиве 9711).

Туманов Никанор Андреевич, погиб 27.11.1942 (№ в эл. архиве 9712).

Туманов Петр Иванович, г. Кемерово, призван Кемеровским ГВК, красноармеец, стрелок, 856 стрелковый полк, 150 стрелковая дивизия, погиб 02 (12).12.1942, похоронен д. Б. Клемятино, Бельский р-н, Смоленская (ныне Калининская) обл. (ЦАМО РФ, оп. 18001, д. 1386, л. 14; дон. 7610 с., 1943, № в эл. архиве 9713).

Тупикин Георгий Васильевич, 1918, с. Алтайское, Алтайский край, призван Кемеровским ГВК, ефрейтор, 844 артиллерийский полк, 303 стрелковая дивизия, погиб 12.08.1942, похоронен брат. мог. 16, на территории СХИ г. Воронеж (ЦАМО РФ, дон. 51/27, 1979, т. 5; архив Центрального РВК г. Кемерово, д. 3, т. 1, л. 406, № в эл. архиве 9714).

Тупинин Сергей Васильевич, с. Алтайское, Алтайский край, ефрейтор, 844 артиллерийский полк, погиб 12.08.1942, Воронежская обл. (архив Центрального РВК г. Кемерово, д. 3, т. 1, л. 406, № в эл. архиве 9715).

Тупицин Трофим Дмитриевич, 1903, г. Кемерово, призван Кемеровским ГВК, ефрейтор, стрелок, 1140 стрелковый полк, 340 стрелковая дивизия, погиб 29.01.1943, похоронен г. Старый Оскол, Курская (ныне Белгородская) обл. (ЦАМО РФ, оп. 18001, д. 588, л. 45; дон. 13520 с., 1943, № в эл. архиве 9716).

Тупицын Антон Иванович, 1905, красноармеец, погиб 25.10.1941 в финском концлагере (архив Кемеровского РВК, д. 1, л. 334, № в эл. архиве 9717).

Тур Андрей Платонович, 1918, г. Кемерово, призван Кемеровским ГВК, младший сержант, 139 стрелковый полк, погиб 03.08.1941, 1026 эвакуационный госпиталь, кремирован, г. Харьков (ЦАМО РФ, оп. 18001, д. 24, л. 25; оп. 818884 с., д. 42, л. 26; дон. 13732 с., 1943; 1095 с., 1941, № в эл. архиве 9718).

Туралин Дмитрий Егорович, 1925, с. Ага, Балашовский р-н, Саратовская обл., призван Кемеровским ГВК, красноармеец, стрелок, 412 стрелковый полк, 1 Брестская стрелковая дивизия, пропал без вести 28.07.1944, д. Березовка, Бяло-Подляский уезд, Люблинское воев.,

Польша (ЦАМО РФ, оп. 18002, д. 883, л. 13213, № в эл. архиве 9719).

Туранин Леонид Иванович, погиб 22.04.1943 (№ в эл. архиве 9720).

Турбин Николай Никитич, 1922, с. Здвинка (ныне р.п. Здвинск), Здвинский р-н, Новосибирская обл., призван Кемеровским ГВК, красноармеец, погиб, похоронен в р-не г. Руза, Московская обл. (ЦАМО РФ, дон. 927 с., 1941; архив Центрального РВК г. Кемерово, д. 3, т. 1, л. 428, № в эл. архиве 9721).

Турбин Николай Федорович, призван Центральным РВК г. Кемерово, красноармеец, стрелок, полевая почта 2015, умер от ран 08.12.1942, похоронен г. Белев, Белевский р-н, Тульская обл. (архив Кемеровского ОВК, д. 87, т. 3, л. 144; ЦАМО РФ, оп. 818883 с., д. 1079, л. 116; дон. 37928 с., 1943; архив Центрального РВК г. Кемерово, д. 3, т. 1, л. 423, № в эл. архиве 9722).

Турбин Терентий Федорович, 1917, г. Кемерово, призван Кемеровским ГВК, сержант, стрелок, командир отделения, 1004 (1000) стрелковый полк, 305 Белгородская стрелковая дивизия, погиб 30.12.1943, похоронен с. Староселье, Андрюшевский р-н, Житомирская обл. (ЦАМО РФ, оп. 18002, д. 214, л. 157; оп. 18001, д. 1424, л. 32; дон. 1347 с., 1943; архив Центрального РВК г. Кемерово, д. 3, т. 1, л. 437, № в эл. архиве 9723).

Турик Даниил Гаврилович, 1922, г. Кемерово, призван Кемеровским ГВК, красноармеец, стрелок, 856 стрелковый полк, 150 стрелковая дивизия, погиб 02.12.1942, похоронен д. Покровка, Бельский р-н, Смоленская (ныне Калининская) обл. (ЦАМО РФ, оп. 18001, д. 1185, л. 33, № в эл. архиве 9724).

Туркин Иван Лаврентьевич, 1917, Кудымкарский р-н, Пермская обл., призван в 1939 Кемеровским ГВК, младший сержант, пропал без вести 06.1942 (ЦАМО РФ, оп. 977522, д. 56, л. 347, № в эл. архиве 9725).

Туркин Федор Иванович, 1908, д. Барановка, Кемеровский р-н, Кемеровская обл., красноармеец, пропал без вести 06.1944 (архив Березовского ГВК, д. 017, лл. 43, 48, № в эл. архиве 9726).

Турмин Яков Ильич, 1900, с. Белое, Славгородская обл. (ныне Славгородский р-н, Алтайский край), красноармеец, пропал без вести 03.1944 (ЦАМО РФ, дон. 4680204, 28.02.1947; архив Кемеровского РВК, список погибших 240, № в эл. архиве 9727).

Турнакова Ульяна Денисовна, 1918, г. Кемерово, призвана Кемеровским ГВК г. Кемерово, красноармеец, шофер, 16 армейская трофейная рота, умерла от ран 19.07.1944, ЭПЭП-169, похоронена мог. 2, 25 м южн. "Красных казарм", г. Полоцк, Витебская обл. (ЦАМО РФ, оп. 18002, д. 658, л. 92; дон. 49474 с., 1944; архив Центрального РВК г. Кемерово, д. 3, т. 1, л. 417, № в эл. архиве 9728).

Туртыгин Петр Алексеевич, 1914, с. Ховрино, Вешкаймский р-н, Куйбышевская обл. (ныне Карсунский р-н, Ульяновская обл.), призван Кемеровским ГВК, красноармеец, стрелок, пропал без вести 10.1944 (ЦАМО РФ, оп. 18004, д. 523, л. 142; оп. 977520, д. 19, л. 123, № в эл. архиве 9729).

Турухин Владимир Глебович (№ в эл. архиве 9730).

Турышев Аркадий Николаевич, 1918, с. Медеусск, КомиАССР, призван Кемеровским ГВК, красноармеец, стрелок, пропал без вести 02.1943 (ЦАМО РФ, оп. 18004, д. 334, л. 77 об., № в эл. архиве 9731).

Тутов Михаил Васильевич, 1925, г. Кемерово, призван Кемеровским ГВК, сержант, 96 дивизия, умер от ран 04.04.1945, д. Ворти, Польша (ЦАМО РФ, дон. 54834 с., 1945, № в эл. архиве 9732).

Тутов Федор Семенович, 1910, ст.Лебяжье, Челябинская обл., призван 24.06.1941, старший сержант, командир танка, 1 взвод, 145 автобатальон, полевая почтовая станция 489, пропал без вести 01.1942 (информатор: дочь Люсина М.Ф., т. а. редколлегии, п. 19, л. 56, № в эл. архиве 9733).

Туфатулин Мухамед, 1912, г. Казань, призван Кемеровским ГВК, красноармеец, связист, пропал без вести 05.1942 (ЦАМО РФ, оп. 18004, д. 523, л. 144 об., № в эл. архиве 9734).

Тучков Гергий Семенович, 1913, г. Кемерово, призван Кемеровским ГВК, красноармеец, стрелок, 1064 стрелковый полк, 177 стрелковая дивизия, погиб 11.03.1942, похоронен 250 м сев.-вост. ж/д моста ст. Погостье, Ленинградская обл. (ЦАМО РФ, оп. 818883 с., д. 309, л. 44, № в эл. архиве 9735).

Тучков Федор Васильевич, 1914, г. Кемерово, призван Кировским РВК г. Кемерово, красноармеец, стрелок, 32 гвардейский стрелковый полк, 12 гвардейская стрелковая дивизия, умер от ран 16.03.1945, 483 отдельный медсанбат, похоронен д. Баренбрух, пров. Померания, Германия (ЦАМО РФ, ф. 4278, оп. 1, д. 6, л. 177, место хран. ВМА, доп. свед. 47 хран., д. 4, л. 25 об., № в эл. архиве 9736).

Тушев Тит Яковлевич, 1894, д. Малахово, Косихинский р-н, Алтайский край, призван в 1943 Центральным РВК г. Кемерово, красноармеец, пулеметчик, пропал без вести 10.1944 (ЦАМО РФ, оп. 977521, д. 561, л. 225 об., № в эл. архиве 9737).

Тыкин Егор Елисеевич, 1916, Чулымский р-н, Новосибирская обл., призван Кемеровским ГВК, красноармеец, старший лаборант, 3 батальон, 458 механизированный полк, 5 механизированный корпус, 6 гвардейская армия, погиб 18.09.1943, похоронен с. Панино, Ельнинский р-н, Смоленская обл. (ЦАМО РФ, оп. 18001, д. 936, л. 145, № в эл. архиве 9738).

Тыринов Сергей Васильевич, 1912, Горьковская обл., призван в 1941 Кемеровским ГВК, красноармеец, беспартийный (№ в эл. архиве 9739).

Тыц Борис Иосифович, 1924, Кемеровская обл., красноармеец, погиб 30.12.1943, похоронен п. Васильев, Городокский р-н, Витебская обл. (архив Городокского РВК, Витебская обл.; архив Центрального РВК г. Кемерово, д. 3, т. 1, л. 414, № в эл. архиве 9740).

Тювиков Николай Васильевич, 1906, с. Рус-Баймаково, Колышлейский р-н, Пензенская обл., призван Кемеровским ГВК, ефрейтор, погиб 03.02.1945 (ЦАМО РФ, дон. 590 с., 1958; архив Центрального РВК г. Кемерово, д. 4, л. 135, № в эл. архиве 9741).

Тювяков Владимир Филиппович, 1925, г. Хабаровск, призван Кемеровским ГВК, красноармеец, стрелок, п/п 92505, пропал без вести 04.1944 (ЦАМО РФ, оп. 977522, д. 216, л. 411, № в эл. архиве 9742).

Тюев Глеб Иванович, 1924, г. Кемерово, призван Кемеровским ГВК, красноармеец, стрелок, 1232 стрелковый полк, 370 стрелковая дивизия, погиб 28.03.1943, похоронен д. Медниково, Старорусский р-н, Ленинградская (ныне Новгородская) обл. (ЦАМО РФ, оп. 18001, д. 773, л. 74; дон. 13487 с., 1943, № в эл. архиве 9743).

Тюканкин Андрей Кузьмич, 1906, с. Туендот, Зырянский р-н, Томская обл., призван в 1941 Центральным РВК г. Кемерово, красноарме-

ец, стрелок, пропал без вести 05.1945 (ЦАМО РФ, оп. 977521а, д. 951, л. 70; оп. 977521, д. 592, л. 85, № в эл. архиве 9744).

Тюкин Ананий Григорьевич, 1911, с. Городище, Дрожжановский р-н, ТАССР, призван Кемеровским ГВК, красноармеец, пропал без вести 12.1943 (ЦАМО РФ, оп. 977520, д. 799, л. 163, № в эл. архиве 9745).

Тюкин Афанасий Александрович, с. Городище, Дрожжановский р-н, ТАССР, младший сержант, погиб 18.05.1942 (архив Центрального райсо г. Кемерово, п. д. 157, № в эл. архиве 9746).

Тюленев Николай Сергеевич, 1908, призван в 1941 Центральным РВК г. Кемерово, красноармеец, пропал без вести 04.1943 (ЦАМО РФ, дон. 73384 с., 1947; информатор: дочь Степочкина В.Н., т. а. редколлегии, п. 21, л. 13; п. 23, л. 30, № в эл. архиве 9747).

Тюлков Степан Григорьевич, 1914, Рузаевский р-н, МордАССР, красноармеец, стрелок, пропал без вести 08.1942 (архив Кемеровского РВК, д. 75, л. 82, № в эл. архиве 9748).

Тюльшин Геннадий Степанович, 1923, г. Ленинск-Кузнецкий, Кемеровская обл., призван Кировским РВК г. Кемерово, красноармеец, разведчик, 1334 стрелковый полк, 422 стрелковая дивизия, погиб 10.12.1942, похоронен 5 км зап. п. Бекетовка, г. Сталинград (ныне г. Волгоград) (ЦАМО РФ, оп. 18001, д. 1020, л. 10 об., № в эл. архиве 9749).

Тюменцев Василий Иванович, пропал без вести 04.10.1942 (№ в эл. архиве 9750).

Тюменцев Евгений Павлович, 1923, с. Глиево, Алтайский край, призван 10.1941 Кировским РВК г. Кемерово, красноармеец, замполит, десантник-лыжник, пропал без вести 05.1943 (ЦАМО РФ, оп. 977520, д. 952, л. 178; информатор: Панкова О.П., т. а. редколлегии, п, 27, л. 10, № в эл. архиве 9751).

Тюмеров Павел Осипович, 1907, д. Пугачи, Березовский с/с, Кемеровский р-н, Кемеровская обл., призван в 1941, п/п 1603, погиб 02.04.1942, Калининский фронт, похоронен с. Здешки, Холмский р-н, Новгородская (ныне Калининская) обл. (информатор: дочь Бобарева З.П., т. а. редколлегии, п. 17, л. 13, № в эл. архиве 9752).

Тюнин Григорий Михайлович, 1924, г. Кемерово, призван Кемеровским ГВК (ОВК), красноармеец, 23 бригада, умер от ран 18.01.1944, 81 полевой подвижной госпиталь, похоронен мог. 7, 200 м сев.-вост. д. Молчаново, Сидоровищенский с/с, Великолукский р-н, Калининская (ныне Псковская) обл. (ЦАМО РФ, ф. 2990, оп. 1, д. 4, л. 37; место хран. ВМА, доп. свед. 51 хран., д. 1, л. 4; оп. 18002, д. 505, л. 130 об., № в эл. архиве 9753).

Тюриков Серафим Григорьевич, 1907, г. Кемерово, призван Кемеровским ГВК, сержант, командир отделения, 1248 стрелковый полк, 4 армия, умер от ран 10 (08).03.1942, 518 хирургический полевой подвижной госпиталь, похоронен мог. 25, сев.-зап. пос. Будогощь, Киришский р-н, Ленинградская обл. (ЦАМО РФ, ф. 518, оп. 1, д. 1, л. 48, место хран. ВМА, доп. свед. 52 хран., д. 2, оп. 818883 с., д. 624, л. 46, № в эл. архиве 9754).

Тюрпенко Иван Сергеевич (№ в эл. архиве 9755).

Тюрпенко Сергей Тимофеевич, 1906, с. Лепнянск, Елизаветградковский р-н, Кировоградская обл., старший сержант, погиб 16.09.1942 (архив Центрального РВК г. Кемерово, д. 3, т. 1, л. 403, № в эл. архиве 9756).

Тютерев Константин Иванович, 1919, г. Кемерово, призван Кемеровским ГВК, красноармеец, стрелок, 195 Новомосковская стрелковая дивизия, погиб 12.09.1943, похоронен с. Катериновка, Петровский р-н, Харьковская обл. (ЦАМО РФ, оп. 18001, д. 904, л. 84 об.; дон. 43670 с., 1943, № в эл. архиве 9757).

Тютиков Григорий Прокопьевич, 1911, призван 06.1941, погиб 09.1943 (информатор: Борисов А.Ф., т. а. редколлегии, п. 13, л. 41, № в эл. архиве 9758).

Тютиков Илья Иванович, 1926, г. Кемерово, призван Кировским РВК г. Кемерово, красноармеец, пулеметчик, 3 стрелковая дивизия, погиб 12.08.1945 (ЦАМО РФ, оп. 18003, д. 1199, л. 353, № в эл. архиве 9759).

Тютиков Михаил Иванович, 1910, д. Маручак, Кемеровский р-н, Кемеровская обл., пропал без вести в 1941 (архив Кемеровского РВК, д. 2, л. 114, № в эл. архиве 9760).

Тютиков Николай Иванович, 1913, д. Маручак, Кемеровский р-н, Кемеровская обл., погиб 08.01.1941 (архив Кемеровского РВК, д. 2, л. 114, № в эл. архиве 9761).

Тютиков Родион Трофимович, пропал без вести 10.08.1942 (№ в эл. архиве 9762).

Тютюков Василий Савельевич, 1914, призван Кировским РВК г. Кемерово, пропал без вести 09.1943 (информатор: сын Тютюков Г.В., т. а. редколлегии, п. 29, л. 76, № в эл. архиве 9763).

Тюшин Федор Константинович, 29.02.1897, с. Николаево, Курская обл., призван 06 (07).1942 Рудничным РВК г. Кемерово, красноармеец, стрелок, 216 стрелковый полк, умер от ран 24.09.1944, 150 отдельный медсанбат, похоронен г. Замок, Польша, перезахоронен сов. воинское кладб., г. Варшава, Польша (информатор: дочь Мазурикова В.Ф., т. а. редколлегии, п. 15, л. 176; п. 26, л. 35; ЦАМО РФ, ф. 150, оп. 1, д. 1, л. 19, место хран. ВМА, доп. свед. 47 хран., д. 2, л. 24, № в эл. архиве 9764).

Тюшняков Павел Григорьевич, 1915, д. Нечаевка, Ровеньковский р-н, Ворошиловградская обл., призван Кемеровским ГВК, красноармеец, связист, рота связи, 1343 стрелковый полк, 399 Новозыбковская стрелковая дивизия, погиб 29.03.1944, похоронен на перекрестке дорог, 600 м сев.-зап. от х. Черенки, Чаусский р-н, Могилевская обл. (ЦАМО РФ, оп. 18002, д. 459, л. 208; дон. 63416 с., 1947; оп. 977520, д. 768, л. 233, № в эл. архиве 9765).

Тяженок Иван Карпович, красноармеец, погиб 01.1944, похоронен д. Радченки, Городокский р-н, Витебская обл. (архив Городокского РВК, Витебская обл., № в эл. архиве 9766).

Сергей Наровчатов

ПРОПАВШИЕ БЕЗ ВЕСТИ

Рука с размаху письма четвертует,
Где адрес нашей почты полевой,
А строки, как в покойницкой, горюют
И плачут над пропавшей головой.

Что мне ответить, раз по всем законам
Я не дожил до нынешнего дня,
Родным, друзьям, подругам и знакомым,
Похоронившим заживо меня ?

По мне три раза панихиды пели,
Но трижды я из мертвых восставал.
Знать, душу, чтоб держалась крепче в теле,
Всевышний мне гвоздями прибивал.

На мой аршин полмиллиона мерьте -
У нас в крови один и тот же сплав,
Нас несть числа, попавших в лапы смерти
И выживших, ей когти обломав.

Мы в чащах партизанили по году,
По госпиталям мыкались в бреду,
Вставали вновь и шли в огонь и в воду
По нарвскому расхлестанному льду.

Я всех пропавших помню поименно, -
Их имена зарницами вдали
Незнаемые режут небосклоны
На всех концах взбунтованной земли.

. . . . . .

И день придет. Пропавшие без вести,
На пир земной сойдясь со всех сторон,
Как равные, осушат чашу мести
На близкой тризне вражьих похорон !

Нарвский плацдарм
Май 1944 г.

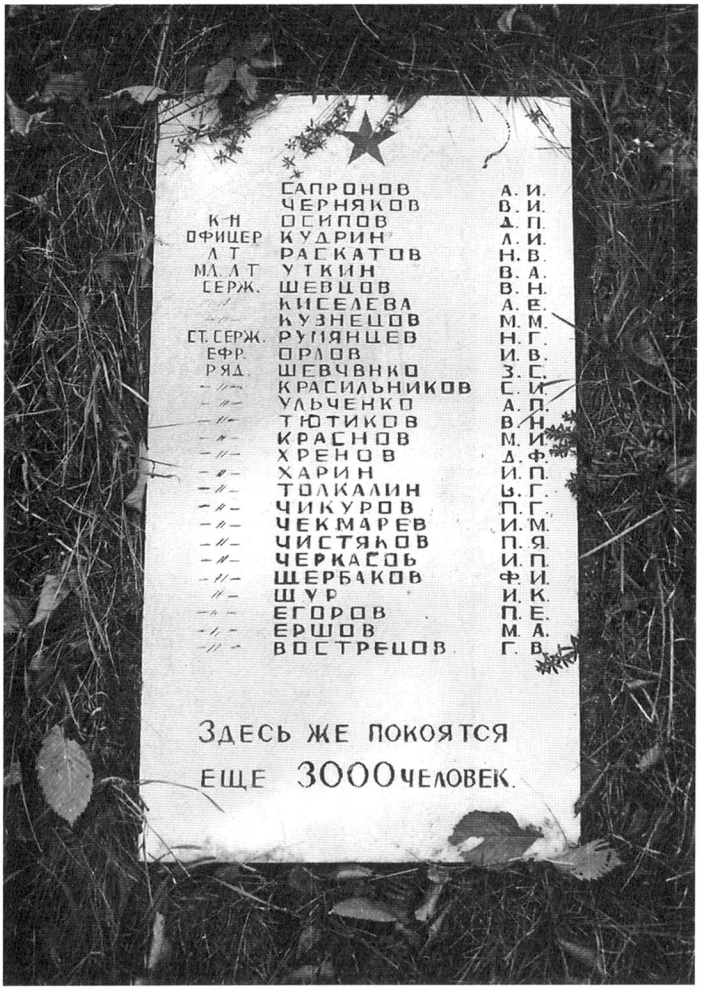

*"Мой дядя, **Ушаков Федор Федорович**, родился 13 апреля 1924 года, погиб 23 июня 1944 года. Про него очень много рассказывала бабушка. В нашей семье хранятся письма с фронта, рисунки (он хорошо рисовал). Сохранилось и последнее письмо от боевых товарищей. Вот оно: "23 июня 1944 года. Утро. Здравствуйте, дорогая Мать! Вам пишут боевые друзья по оружию и командир Вашего любимого отважного сына Федора Федоровича Ушакова... Дорогая Мать, сообщаем, что Ваш сын Федор Федорович Ушаков 23 июня 1944 года в 10 часов утра геройски погиб в борьбе с немецкими захватчиками. Ваш любимый сын Федор до последней минуты сражался с немецкими бандитами по-гвардейски, геройски. Мы, его боевые товарищи, друзья, клянемся, дорогая Мать, за Федора отомстить. Он будет все время в наших сердцах. Мы Вас заверяем, что за Федю положим не одного бандита. Тот час приближается, час окончательного разгрома лютого врага. Дорогая Мать! Федя погиб на шоссе Смоленск-Орша. Вражеский снаряд разорвался около него, и осколки попали ему в голову, в ногу, в живот. Так он погиб".*



Михаил Небогатов

Он был на фронте все четыре года
За много верст от дома своего.
Жена-солдатка в ящике комода
Хранила кепку старую его.

Когда тоска особенно сжимала,
Она, чтоб удержать себя от слез,
Ту кепку доставала и вдыхала
Родимый запах пота и волос.



Уласенко Евгений Алексеевич

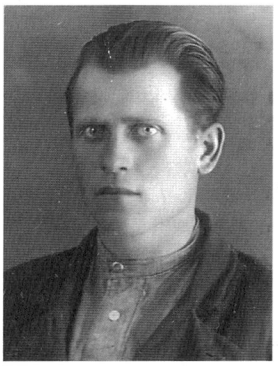

Удовиченко Данил Прокопьевич



Утинская Надежда Андреевна

У

Уваров Ефим Михайлович, 1924, г. Кемерово, призван Кемеровским ГВК, младший сержант, стрелок, 93 стрелковый полк, 76 Ельнинская стрелковая дивизия, погиб 14.11.1943, похоронен д. Боброво, Дубровенский р-н, Витебская обл. (ЦАМО РФ, оп. 18001, д. 1168, л. 126 об.; дон. 55434 с., 1944, № в эл. архиве 9767).

Уваров Иван Петрович, красноармеец, умер в плену 24.10.1941 (архив Рудничного РВК г. Кемерово, д. 98, л. 168, № в эл. архиве 9768).

Угрюмов Владимир Иванович, 1907, д. Волочек, Архангельская обл., призван Кемеровским ГВК, красноармеец, погиб 20.01.1944, с. Уховка, Христиновский р-н, Черкасская обл. (информатор: Белая Н.И., т. а. редколлегии, п. 27, л. 1; ЦАМО РФ, дон. 44972 с., 1946; архив Центрального РВК г. Кемерово, д. 3, т. 1, л. 499, № в эл. архиве 9769).

Угушев Иван Николаевич, 1916, г. Кемерово, призван в 1942 Центральным РВК г. Кемерово, ефрейтор, стрелок, пропал без вести 11.1942 (ЦАМО РФ, оп. 977520, д. 985, л. 243, № в эл. архиве 9770).

Удалов Василий Федорович, 1905, д. В. Ачинск, Тогучинский р-н, Новосибирская обл., призван Кемеровским ГВК, красноармеец, пропал без вести 02.1943 (архив Центрального РВК г. Кемерово, д. 3, т. 1, л. 497; ЦАМО РФ, дон. 29726 с., 1946, № в эл. архиве 9771).

Удовиченко Борис Леонидович, 1911, г. Кемерово, призван Кемеровским ГВК, лейтенант, командир танка, 44 танковый полк, 17 механизированная бригада, 13 танковый корпус, погиб 29.11.1942, похоронен 1 км южн. д. Попово, Сталинградская (ныне Волгоградская) обл. (ЦАМО РФ, оп. 18001, д. 1162, л. 4; т. а. редколлегии, д. 5, л. 32, № в эл. архиве 9772).

Удовиченко Данил Прокопьевич, 1909, с. Озерное, Шмаковский р-н, Приморский край, призван в 1940 Кемеровским ГВК, старшина, 338 гаубичный артиллерийский полк, пропал без вести 15.10.1942 (ЦАМО РФ, оп. 977522, д. 537, л. 61 об., № в эл. архиве 9773).

Удовиченко Иван Прохорович, погиб 27.11.1942 (№ в эл. архиве 9774).

Удодов Сергей Петрович, 1908, г. Кемерово, призван Кемеровским ГВК, красноармеец, 150 стрелковый полк, умер от ран 08.12.1942, 4188 полевой подвижной госпиталь, похоронен д. Ерменево, Бельский р-н, Смоленская (ныне Калининская) обл. (ЦАМО РФ, оп. 18001, д. 957, л. 106, № в эл. архиве 9775).

Удоимцев Арсентий Афанасьевич (№ в эл. архиве 9776).

Уиликин Иван Афанасьевич, сержант, 74 танковый полк (архив Рудничного РВК г. Кемерово, д. 98, л. 168, № в эл. архиве 9777).

Уйманов Василий Васильевич, призван Кемеровским ОВК, младший лейтенант, 1239 стрелковый полк, 370 стрелковая дивизия, погиб 27.03.1942, д. Борки, Парфинский р-н, Новгородская обл. (т. а. редколлегии, д. 1, л. 379, № 100, № в эл. архиве 9778).

Уйманов Клавдий Филлипович, 1902, Новосибирская обл., призван 08.1942 Кемеровским ГВК, красноармеец, стрелок, пропал без вести 03.1943 (ЦАМО РФ, оп. 977520, д. 333, л. 36; дон. 30473 с., 1947; архив Кировского РВК г. Кемерово, д. 203, л. 218, № в эл. архиве 9779).

Уколов Евстафий Исаевич, 1905, г. Кемерово, призван Кемеровским ГВК, красноармеец, номер орудия, 24 гвардейская стрелковая дивизия, погиб 30.01.1943, похоронен д. Хебен, Багаевский р-н, Ростовская обл. (ЦАМО РФ, оп. 18001, д. 135, л. 70; дон. 5632 с., 1943, № в эл. архиве 9780).

Уколов Павел Никанорович, 1920, с. Двоелучное, Солнцевский р-н, Курская обл., призван в 1942 Центральным РВК г. Кемерово, младший сержант, пулеметчик, погиб 05.05.1944 (ЦАМО РФ, оп. 977521, д. 781, л. 134, № в эл. архиве 9781).

Уласенко Евгений Алексеевич, 08.11.1926, г. Кемерово, призван 09.11.1943 Кемеровским ГВК (Рудничным РВК г.Кемерово), окончил пехотное училище г.Красноярска, 06.1944 отправлен на фронт, гвардии сержант, стрелок (командир отделения), 20 гвардейский стрелковый полк, 100 стрелковая дивизия, умер от ран 28.08.1944, 475 отдельный медсанбат, похоронен мог. 8, зап. опушки леса, у дороги, 1км вост. д. Поти, Кусинская вол., Мадонский уезд, ЛатвССР (ЦАМО РФ, ф. 4311, оп. 1, д. 5, л. 46, место хран. ВМА, доп. свед. 47 хран., д. 8, л. 37; архив Рудничного РВК г. Кемерово, д. 98, л. 168; информаторы: сестра Инешина Л. А., Белозеров П. Д., т. а. редколлегии, п. 27, л. 24; п. 28, л. 22, № в эл. архиве 9782).

Улеев Арсентий Павлович, 1918, Кривошеинский р-н, Томская обл., призван Центральным РВК г. Кемерово, красноармеец, п/п 1583, часть 719, пропал без вести 12.1942 (ЦАМО РФ, оп. 977522, д. 95, л. 413, № в эл. архиве 9783).

Ульянов Анатолий Викторович, 1923, Новосибирская обл., красноармеец, 53 артиллерийский полк, 27 стрелковая дивизия, умер от болезни 07.01.1943, похоронен с. Царев, Ленинский р-н, Сталинградская (ныне Волгоградская) обл. (ЦАМО РФ, дон. 2422 с., 1943, № в эл. архиве 9784).

Ульянов Афанасий Фролович, 1915, д. Шестаково, Чистоозерный р-н, Челябинская обл., призван Кемеровским ГВК, красноармеец, пропал без вести 06 (09).1941 (ЦАМО РФ, оп. 977520, д. 114, л. 208; д. 262, л. 44; архив Рудничного РВК г. Кемерово, д. 98, л. 168, № в эл. архиве 9785).

Ульянов Матвей Артемьевич, г. Кемерово, призван Кемеровским ГВК, красноармеец, снайпер, 34 отдельная стрелковая бригада, пропал без вести 06.06.1943 (ЦАМО РФ, оп. 18001, д. 818, л. 173, № в эл. архиве 9786).

Ульянов Михаил Федорович, 1921, д. Мяконка, Мяконский с/с, Октябрьский р-н, Челябинская обл., призван в 1941 Центральным РВК г. Кемерово, красноармеец, связист, пропал без вести 05.1945 (ЦАМО РФ, оп. 977522, д. 231, л. 266, № в эл. архиве 9787).

Ульянов Николай Алексеевич, 1922, д. Поперечино, Каменский р-н, Алтайский край, красноармеец (ЦАМО РФ, дон. 3/63357/52, 25.08.1952; архив Кемеровского РВК, д. 75, л. 84, № в эл. архиве 9788).

Умаров Укатай, 1905, Карабалыкский р-н, Кустанайская обл., красноармеец, стрелок, 226 стрелковый полк, погиб 28.08.1943, похоронен сев. опушка посадки, 2.5 км сев.-зап. Долгенького (ЦАМО РФ, оп. 18001, д. 719, л. 69; т. а. редколлегии, п. 18, л. 36, № в эл. архиве 9789).

Умбрашко Антон Петрович, 1919, Самсоновский с/с, Тяжинский р-н (ныне с. Самсоновка, Новомарьинский с/с), Кемеровская обл., призван Кемеровским ГВК, сержант, санинструктор, 123 гвардейский стрелковый полк, 43 гвардейская стрелковая дивизия, погиб 07.08.1944, х. Валули, ЛатвССР (ЦАМО РФ, дон. 59204 с., 1944, № в эл. архиве 9790).

Умеренков Николай Борисович, 1917, г. Кемерово, красноармеец, стрелок, 82 стрелковый полк, 33 стрелковая дивизия, умер от ран 19.08.1942, д. Мошонки, Холмский р-н, Калининская обл. (ЦАМО РФ, дон. 22871 с., 1942; архив Центрального РВК г. Кемерово, д. 3, т. 1, л. 504, № в эл. архиве 9791).

Умеринов Андрей Демьянович, 1906, Курская обл., призван Кемеровским ГВК, красноармеец, стрелок, пропал без вести 08.1948 (ЦАМО РФ, оп. 18004, д. 637, л. 38, № в эл. архиве 9792).

Унгулов Федор Семенович, 1917, д. Кузьминка, Красноярский край, погиб в 1944 (информатор: Демидовская З.С., № в эл. архиве 9793).

Унгурян Иван Дмитриевич, пропал без вести 12.02.1943 (№ в эл. архиве 9794).

Унжаков Василий Григорьевич, 1899, г. Кемерово, призван Кемеровским ГВК, красноармеец, стрелок, 65 стрелковая дивизия, погиб 31.03.1942, похоронен 1 км зап. д. Теремец-Курляндский, Новгородский р-н, Ленинградская (ныне Новгородская) обл. (ЦАМО РФ, оп. 18888 с., д. 1140, л. 96, № в эл. архиве 9795).

Унжаков Павел Романович, погиб 09.02.1944 (№ в эл. архиве 9796).

Упатов Василий Иванович, 1902, Коробовский р-н, Московская обл., призван в 1942 Кемеровским ГВК, гвардии младший сержант, командир отделения, пропал без вести в 1945 (ЦАМО РФ, оп. 977520, д. 713, л. 188, № в эл. архиве 9797).

Уразгильдяев Ибрагим Фахреевич, 1896, Тумутукский р-н, ТАССР, призван Кемеровским ГВК, красноармеец, минометчик, 479 минометный полк, погиб 22.01.1944, похоронен 2 км сев.-зап. д. Россово, Светлогорский р-н, Полесская (ныне Гомельская) обл. (ЦАМО РФ, оп. 18002, д. 248, л. 247; дон. 4082406, 24.05.1947; архив Кемеровского РВК, д. 3, л. 17, № в эл. архиве 9798).

Урапов Василий Иванович, призван 08.1942 Кемеровским ГВК, гвардии младший сержант, командир отделения (архив Кировского РВК г. Кемерово, № в эл. архиве 9799).

Урбан (№ в эл. архиве 9800).

Урванцев Сергей Егорович, 1920, д. Котята, Советский р-н, Кировская обл., красноармеец, пропал без вести 02.1945 (ЦАМО РФ, дон. 3/65922/46, 12.08.1953; архив Кемеровского РВК, д. 56, лл. 223, 228, № в эл. архиве 9801).

Урлаткин Александр Кузьмич, 1916, г. Кемерово, призван Кемеровским ГВК, красноармеец, пропал без вести 03.1944 (ЦАМО РФ, оп. 18004, д. 820, л. 202; дон. 93078 с., 1947, № в эл. архиве 9802).

Урмусов Марк Ермолаевич, 1923, младший лейтенант, заместитель командира роты, 971 стрелковый полк, 273 стрелковая дивизия, пропал без вести 26.09.1942 (архив Новосибирского ОВК, № в эл. архиве 9803).

Урусов Александр (информатор: Якунин В.Г., № в эл. архиве 9804).

Усанин Иван Филатович, 1910, д. Мунгат, Крапивинский р-н, Кемеровская обл., погиб 23.01.1944, ст. Поповка, Тосненский р-н, Ленинградская обл. (ЦАМО РФ, оп. 14178 с., 1944, № в эл. архиве 9805).

Усачев Павел Прокопьевич, 1921, г. Кемерово, призван Кемеровским ГВК, гвардии красноармеец, орудийный номер, 4 гвардейская минометная бригада, 2 Белорусский фронт, погиб 23.06.1944, похоронен кладб., д. Рясни, Дрибинский р-н, Могилевская обл., БССР (ЦАМО РФ, оп. 18002, д. 558, л. 20; дон. 50590 с., 1944, № в эл. архиве 9806).

Усиков Петр Иннокентьевич, 1908, с. Чумаково, Михайловский р-н, Новосибирская обл., призван Кемеровским ГВК, гвардии красноармеец, стрелок, 288 гвардейский стрелковый полк, 94 гвардейская стрелковая дивизия, погиб 17.04.1944, похоронен 100 м сев. с. Устя, МолдССР (архив Центрального РВК г. Кемерово, д. 3, л. 395; ЦАМО РФ, дон. 27570 с., 1944, 617/42; оп. 18002, д. 329, л. 308; оп. 818883 с., д. 226, л. 14; оп. 18001, д. 130, л. 22, № в эл. архиве 9807).

Усков Федор Иванович, 1917, призван в 1942 в г. Кемерово, погиб (информатор: Гордиенко Е.Н., № в эл. архиве 9808).

Услевич Адам Адамович, 1911, с. Барановка, Боготольский р-н, Красноярский край, младший сержант, пропал без вести 18.05.1942 (архив Центрального РВК г. Кемерово, д. 3, т. 1, л. 494, № в эл. архиве 9809).

Усманов Рустан, 1899, Наманганская обл., УзбССР, призван Кемеровским ГВК, гвардии красноармеец, стрелок, 80 гвардейский стрелковый полк, 32 гвардейская стрелковая дивизия, погиб 23.07.1944, похоронен южн. окраина г. Рамигала, Паневежский р-н, ЛитССР (архив Центрального РВК г. Кемерово, д. 3, лл. 393, 399, 06.09.1945; ЦАМО РФ, дон. 56746 с., 1944, № в эл. архиве 9810).

Усов Алексей Максимович (Михайлович), 1902, с. Завьялово, Тогучинский р-н, Новосибирская обл., призван 04.1942 Кемеровским ГВК, красноармеец, стрелок, пропал без вести 12.1942 (ЦАМО РФ, оп. 977520, д. 667, л. 3; дон. 61059 с., 1947, № в эл. архиве 9811).

Усов Павел Аркадьевич (т. а. редколлегии, п. 12, л. 87, № в эл. архиве 9812).

Усок Демьян Терентьевич, 1902, Стародубский р-н, Брянская обл., призван 04.09.1943 Рудничным РВК г. Кемерово, красноармеец, пропал без вести 12.1943 (информатор: дочь Балаганская В.Д., т. а. редколлегии, п. 27, лл. 8, 26, 28; архив Рудничного РВК г. Кемерово, д. 98, л. 168, № в эл. архиве 9813).

Усолкин Яков Прокофьевич (Прохорович), 1925 (1926), г. Кемерово, призван Кировским РВК г. Кемерово, младший сержант, стрелок, 695 стрелковый полк, 221 Мариупольская стрелковая дивизия, п/п 40257, погиб 27.03.1944, похоронен кладб. с. Черемисы (с. Владимировка, Липовецкий р-н), Винницкая обл. (ЦАМО РФ, оп. 18002, д. 460, л. 78 об.; дон. 23024 с., 1944; архив Кировского РВК г. Кемерово, д. 177, лл. 348, 350, № в эл. архиве 9814).

Усольцев Дмитрий Александрович, красноармеец, погиб 20.08.1944 (архив Рудничного РВК г. Кемерово, д. 98, л. 168, № в эл. архиве 9815).

Усольцев Серапион Зиновьевич, 1908, с. Афонино, Афонинский с/с, Сорокинский р-н, Алтайский край, призван Кемеровским ГВК,

красноармеец, 22 стрелковый полк, 92 стрелковая дивизия, пропал без вести 04.1942 (архив Центрального РВК г. Кемерово, д. 4, л. 141, 26.03.1956; ЦАМО РФ, дон. 321 с., 1958, № в эл. архиве 9816).

Устименко Андрей Григорьевич, г. Кемерово, призван Кемеровским ГВК, сержант, командир отделения, 1293 стрелковый полк, 160 стрелковая дивизия, погиб 09.08.1943, сев.-вост. д. Верховье, Спас-Деменский р-н, Смоленская (ныне Калужская) обл. (ЦАМО РФ, оп. 18001, д. 609, л. 106 об., № в эл. архиве 9817).

Устинов Александр Михайлович, 1923 (1922), г. Кемерово, призван Кемеровским ГВК, лейтенант, командир взвода, 25 гвардейский воздушно-десантный полк, 8 гвардейская воздушно-десантная дивизия, погиб 06.04.1943, похоронен д. Козлово, Старорусский р-н, Ленинградская (ныне Новгородская) обл. (ЦАМО РФ, оп. 18001, д. 1436, л. 28; архив Кемеровского ОВК, д. 174, т. 7, л. 825; д. 104, т. 1, 1943, л. 216, № в эл. архиве 9818).

Устинов Александр Никитич, 1925, призван Кемеровским ГВК, последнее письмо от 02.1945, Чехословакия (информатор: племянница Жиберина В.А., т. а. редколлегии, п. 6, л. 9, № в эл. архиве 9819).

Устинов Илья Данилович, 1898, д. Ирзовка, Оханский р-н, Молотовская (ныне Пермская) обл., младший сержант, пропал без вести 03.1943 (ЦАМО РФ, дон. 6131102, 11.02.1947; архив Кемеровского РВК, д. 38, л. 179, № в эл. архиве 9820).

Устинов Николай (информатор: Якунин В.Г., № в эл. архиве 9821).

Устинович Иван Дмитриевич, пропал без вести 03.1943 (№ в эл. архиве 9822).

Устьянцев Александр Федорович, 1919, г. Кемерово, призван Кемеровским ГВК, пропал без вести 05.1944 (ЦАМО РФ, оп. 18004, д. 572, л. 179 об., № в эл. архиве 9823).

Устьянцев Константин Дмитриевич, 1911, г. Кемерово, призван Кировским РВК г. Кемерово, красноармеец, стрелок, пропал без вести 10.1942 (ЦАМО РФ, оп. 977520, д. 245, л. 166, № в эл. архиве 9824).

Устьянцев (Устянцев) Павел Федорович, Алтайский край, призван в г. Кемерово, младший сержант, 292 стрелковый полк, п/п 45422, погиб 27.07.1943, д. Павлово, Троснянский р-н, Курская обл. (архив Центрального РВК г. Кемерово, д. 3, л. 393, № в эл. архиве 9825).

Устьянцев Фарид Мухамедович, 1915, г. Астрахань, красноармеец, пропал без вести 08.1942 (архив Центрального РВК г. Кемерово, д. 3, т. 1, л. 500, № в эл. архиве 9826).

Устюгов Петр Дмитриевич, 1908, Верхошижемский р-н, Кировская обл., призван в 1941 Центральным РВК г. Кемерово, красноармеец, пропал без вести 05.1942 (ЦАМО РФ, оп. 977523, д. 246, л. 61, № в эл. архиве 9827).

Устюжанин Александр Алексеевич, 1926, д. Коротково, Беловский р-н, Кемеровская обл., красноармеец, пропал без вести 11.1944 (ЦАМО РФ, дон. 72928 с., 1947, № в эл. архиве 9828).

Устюжанин Александр Михайлович, 1925, г. Кемерово, призван Кемеровским ГВК, гвардии красноармеец, стрелок, 280 гвардейский стрелковый полк, 92 гвардейская Криворожская стрелковая дивизия, п/п 18354, погиб 25 (24).08.1944, похоронен выс. 213.3, с. Галбеница, Чимишлийский р-н, МолдССР (ЦАМО РФ, оп. 18002, д. 830, л. 185; дон. 69358 с., 1944; архив Центрального РВК г. Кемерово, д. 3, л. 394; архив Кировского РВК г. Кемерово, д. 117, л. 347, № в эл. архиве 9829).

Устюжанин Александр Михайлович, 1925, г. Кемерово, призван Кемеровским ГВК, красноармеец, стрелок, 1008 стрелковый полк, 266 Артемовская стрелковая дивизия, 46 армия, погиб 28.03.1944, похоронен мог. 15, с. Рюменское, Вознесенский р-н, Одесская обл. (ЦАМО РФ, оп. 18002, д. 462, л. 215, № в эл. архиве 9830).

Устюжанин Афанасий Сергеевич, 1905, с. Морозово, Промышленновский р-н, Кемеровская обл., красноармеец, 849 стрелковый полк, 303 стрелковая дивизия, погиб 01.02.1943, похоронен с. Роговое, Мантуровский р-н, Курская обл. (ЦАМО РФ, дон. 45655 н/с., 1944; архив Горшеченского РВК, Курская обл., № в эл. архиве 9831).

Устюжанин Василий Степанович, 1910, д. Менчереп, Беловский р-н, Кемеровская обл., сержант, пропал без вести 02.1942 (ЦАМО РФ, дон. 43808 с., 1946, № в эл. архиве 9832).

Устюжанин Василий Тимофеевич, 1908, красноармеец, стрелок, 362 стрелковый полк, 315 стрелковая дивизия, погиб 01.03.1943, с. Русское, Ростовская обл. (ЦАМО РФ, дон. 72928 с., 1947, № в эл. архиве 9833).

Устюжанин Владимир Иванович, 1924, г. Ленинск-Кузнецкий, Кемеровская обл., красноармеец, пропал без вести 04.1945 (ЦАМО РФ, дон. 72928 с., 1947, № в эл. архиве 9834).

Устюжанин Григорий Михайлович, 1926 (1923), г. Кемерово (д. Антиповка, Асиновский р-н, Томская обл.), призван Кемеровским ГВК, красноармеец, стрелок, 204 стрелковая дивизия, умер от ран 06.12.1943, 11 отдельный медико-санитарный батальон, похоронен вост.окр.с. Великое, Лиозненский р-н, Витебская обл. (ЦАМО РФ, оп. 18002, д. 81, л. 9; дон. 2800 с., 1944; 65956 с., 1947, № в эл. архиве 9835).

Устюжанин Иван Андреевич, 1917, г. Ленинск-Кузнецкий, Кемеровская обл., красноармеец, шофер, 83 гаубичный артиллерийский полк, 6 стрелковый корпус, погиб 12.12.1942, похоронен д. Сергеево, Бельский р-н, Смоленская (ныне Калининская) обл. (ЦАМО РФ, дон. 3740 с., 1943, № в эл. архиве 9836).

Устюжанин (Устюхинин) Изосим Михайлович, 1903, г. Сарапул, УдмАССР, призван 28.08.1941 Кемеровским ГВК, сержант, командир отделения, 1212 стрелковый полк, полевая почта связи 1422, беспартийный, пропал без вести 03.1942 (ЦАМО РФ, дон. 52841 с., 1947; оп. 977520, д. 579, л. 155, № в эл. архиве 9837).

Устюжанин Константин Алексеевич, 1905, с. Устюжанино, Ленинск-Кузнецкий р-н, Кемеровская обл., красноармеец, пропал без вести 12.1941 (ЦАМО РФ, дон. 56659 с., 1951, № в эл. архиве 9838).

Устюжанин Михаил Михайлович, Ленинск-Кузнецкий р-н, Кемеровская обл., красноармеец, телефонист, 124 гвардейский артиллерийский полк, 52 гвардейская стрелковая дивизия, погиб 16.08.1944, д. Смиса, уезд Выру, ЭстССР (архив Центрального райсо г. Кемерово, п. д. 84, № в эл. архиве 9839).

Устюжанин Михаил Тимофее-

вич, 1921, с. Подстепное, Коченевский р-н, Новосибирская обл., призван в 1942 Кемеровским ГВК, красноармеец, стрелок, полевая почта связи 1983, почтовый ящик 8029, пропал без вести 03.1943 (ЦАМО РФ, оп. 977520, д. 3358, л. 34; дон. 17927 с., 1947; архив Центрального РВК г. Кемерово, д. 3, т. 1, л. 501, № в эл. архиве 9840).

Утин Афанасий Федотович, 1906, с. Шипуново, Шипуновский р-н, Алтайский край, призван Кемеровским ГВК, красноармеец, стрелок, пропал без вести 05.1942 (ЦАМО РФ, оп. 977520, д. 667, л. 8; информатор: брат Утин Н.Ф., т. а. редколлегии, п. 9, л. 20; п. 15, л. 47, № в эл. архиве 9841).

Утинская Анастасия Андреевна, 1917, Кемеровская обл., призвана в 1942 Кемеровским ГВК, красноармеец, связист, 37265 полевая почта, пропала без вести 08 (11).1943 (ЦАМО РФ, оп. 977522, д. 457, л. 281, № в эл. архиве 9842).

Утинская Надежда Андреевна, 1922, г. Кемерово, призвана Кемеровским ГВК, ефрейтор, стрелок, 811 стрелковый полк, 229 стрелковая дивизия, погибла 09.08.1944, ст. Алоя, ЛатвССР (ЦАМО РФ, оп. 18002, д. 775, л. 25, № в эл. архиве 9843).

Уткаев Александр Петрович, призван Топкинским ГВК, ефрейтор, погиб 20.07.1944, Карело-Финский фронт (№ в эл. архиве 9844).

Уткин Афанасий Федорович, красноармеец, пропал без вести 05.1942 (№ в эл. архиве 9845).

Уткин Борис Алексеевич, 1922, г. Кемерово, призван Кемеровским ГВК, красноармеец, стрелок, 455 стрелковый полк, 42 стрелковая дивизия, погиб 09.03.1943, д. Жарновка, Юхновский р-н, Смоленская (ныне Калужская) обл. (ЦАМО РФ, дон. 11370 с., 1943; оп. 818883 с., д. 1431, л. 66; информатор: Терехов А.М., т. а. редколлегии, п. 17, л. 58, № в эл. архиве 9846).

Уткин Дмитрий Петрович, 1910, Кемеровская обл., призван Кемеровским ГВК, красноармеец, пропал без вести 09.1943 (ЦАМО РФ, оп. 977520, д. 679, л. 272 об., № в эл. архиве 9847).

Уткин Иван Петрович, 1897, д. Родионовка, Кемеровский р-н, Кемеровская обл., красноармеец, погиб 21.10.1942 (архив Кемеровского РВК, д. 1, лл. 92, 403, № в эл. архиве 9848).

Уткин Николай Васильевич, 1924, с. Тереховка, Хиславичский р-н, Смоленская обл., призван Кемеровским ГВК, старший сержант, командир отделения, 94 стрелковая дивизия, погиб 12.08.1945, похоронен брат. мог., г. Хайлар (ЦАМО РФ, оп. 18003, д. 1227, л. 119, № в эл. архиве 9849).

Уткин Николай Григорьевич, 1925, с. Лелевка, Богородицкий р-н, Тульская обл., призван Кемеровским ГВК, гвардии младший сержант, 192 гвардейский Ленинградский стрелковый полк, погиб 11.02.1944, д. Ст. Пикет, р-н г. Нарва, ЭССР (ЦАМО РФ, оп. 18002, д. 44, л. 192; дон. 46270 с., 1945; архив Центрального РВК г. Кемерово, д. 3, лл. 399, 400, № в эл. архиве 9850).

Уфимцев Александр Васильевич, 1924 (1913), г. Кемерово, призван Кемеровским ГВК, старший сержант, заряжающий, 336 гвардейский тяжелый самоходный артиллерийский полк, 6 гвардейская армия, погиб 01.02.1945, д. Пунга (Пунгос), Лиепайский уезд, ЛатвССР (ЦАМО РФ, оп. 18003, д. 415, л. 205; дон. 31566 с., 1945; архив Рудничного РВК г. Кемерово, д. 98, л. 168, № в эл. архиве 9851).

Уфимцев Алексей Васильевич, 1913, д. Корнилово, Болотнинский р-н, Новосибирская обл., красноармеец, 1248 стрелковый полк, 376 стрелковая дивизия, погиб 20.01.1942, д. Мясной Бор, Чудовский р-н, Ленинградская (ныне Новгородская) обл. (архив Центрального РВК г. Кемерово, д. 3, т. 1, л. 496, 27.12.1945; оп. 818883 с., д. 1315, л. 11, № в эл. архиве 9852).

Уфимцев Арсентий Афанасьевич, 1919, ст. Промышленная, Титовский (ныне Промышленновский) р-н, Кемеровская обл., призван Кемеровским ГВК, старший сержант, командир отделения, 96 Читинский стрелковый полк, 140 Сибирская Новгород-Северская стрелковая дивизия, пропал без вести 12.09.1944 (ЦАМО РФ, оп. 18002, д. 1108, л. 40 об.; дон. 46193 с., 1947; архив Центрального РВК г. Кемерово, д. 3, л. 401, № в эл. архиве 9853).

Уфимцев Иван Тимофеевич, 1918, г. Кемерово, призван Кировским РВК г. Кемерово, старший сержант, командир отделения, связист, 556 отдельный батальон связи, 19 Воронежско-Шумилинская стрелковая дивизия, 46 армия, пропал без вести 23.01.1945, с. Мань, Венгрия (ЦАМО РФ, оп. 18003, д. 378, л. 80 об., № в эл. архиве 9854).

Уфимцев Петр Васильевич, 1925, г. Кемерово, призван Кировским РВК г. Кемерово, красноармеец, пулеметчик, 106 гвардейская стрелковая дивизия, погиб 17.03.1945, м. Чекберен, Венгрия (ЦАМО РФ, оп. 18003, д. 433, л. 193 об., № в эл. архиве 9855).

Уфимцев Петр Максимович, красноармеец, 23 стрелковая бригада, умер от болезни 05.1943, 4243 эвакуационный госпиталь (ЦАМО РФ, к-ка ВММ, 1955, № в эл. архиве 9856).

Уфимцева Мария Ивановна, 847 стрелковый полк, погибла 07.1942, р-н г. Воронежа (информатор: однополчанка Татаурова А.Л., т. а. редколлегии, п. 19, л. 26, № в эл. архиве 9857).

Ухов Александр Николаевич, 1925, ст. Чернушка, Пермская обл., погиб 03.1945, Польша (информатор: племянница Лебедева Л. В., т. а. редколлегии, п. 9, л. 7, № в эл. архиве 9858).

Ухов Виктор Николаевич, 1912, ст. Чернушка, Пермская обл., погиб в 1943 (информатор: племянница Лебедева Л. В., т. а. редколлегии, п. 9, л. 7, № в эл. архиве 9859).

Ухов Михаил Николаевич, Красноуфимск, Свердловская обл. (информатор: племянница Лебедева Л. В., т. а. редколлегии, п. 9, л. 7, № в эл. архиве 9860).

Ухов Федор Николаевич, 1918, ст. Чернушка, Пермская обл., пропал без вести в 1943 (информатор: племянница Лебедева Л. В., т. а. редколлегии, п. 9, л. 7, № в эл. архиве 9861).

Учватов Федор (Петр) Ильич, 1913, Тайгинский р-н, Кемеровская обл., красноармеец, снайпер, 17 механизированная бригада, 13 танковый корпус, погиб 31.12.1942, похоронен 3 км вост. ст. Зимовники, Ростовская обл. (информатор: рабочая группа Книги памяти г. Новосибирска, т. а. редколлегии, п. 23, д. 52, № в эл. архиве 9862).

Ушаков Алексей Егорович, 1918, с. Томское, Прокопьевский р-н, Кемеровская обл., призван Кемеровским ГВК, красноармеец, пропал без вести 01.1942 (05.1943) (ЦАМО РФ,

оп. 18004, д. 1955, л. 251; д. 636, л. 7, № в эл. архиве 9863).

Ушаков Дмитрий Ильич, 1916, г. Кемерово, призван в 1939 Кемеровским ГВК, красноармеец, стрелок, пропал без вести 04 (06).1943 (ЦАМО РФ, оп. 977525, д. 32, л. 126, № в эл. архиве 9864).

Ушаков Иван Андреевич, 1913, д. Ярановка, Кемеровский р-н, Кемеровская обл., красноармеец, погиб 16.05.1942 (архив Березовского ГВК, д. 016, л. 120, № в эл. архиве 9865).

Ушаков Михаил Кузьмич, умер от ран 18.08.1943 (№ в эл. архиве 9866).

Ушаков Николай Алексеевич, 1915, призван в 1937, техник-интендант 2 ранга, начальник продовольственного снабжения, 652 артиллерийский полк, 202 мотострелковая дивизия, член ВЛКСМ, пропал без вести 06.1941 (архив Кемеровского ОВК, д. 68, т. 1, 1944, л. 103, № в эл. архиве 9867).

Ушаков Николай Андреевич, 1923, Ярановка, Кемеровский р-н, Кемеровская обл., старший сержант, пропал без вести 05.1942 (архив Березовского ГВК, д. 012, лл. 34, 58, № в эл. архиве 9868).

Ушаков Николай Владимирович, 1918, д. Банново, Крапивинский р-н, Кемеровская обл., призван в 1939 Кемеровским ГВК, старший сержант, командир отделения, полевая почта 73790, пропал без вести 09 (12).1942 (ЦАМО РФ, оп. 977521, д. 66, л. 124; д. 123, л. 83 об., № в эл. архиве 9869).

Ушаков Павел Андреевич, 1910, д. Ярановка, Кемеровский р-н, Кемеровская обл., красноармеец, погиб 06.09.1942 (архив Березовского ГВК, д. 017, л. 119, № в эл. архиве 9870).

Ушаков Пантелей Андреевич, д. Ярановка, Кемеровский р-н, Кемеровская обл., лейтенант, умер от ран 11.04.1944, 1103 госпиталь (архив Березовского ГВК, д. 018, л. 45, № в эл. архиве 9871).

Ушаков Петр Андреевич, 1925, д. Ярановка, Кемеровский р-н, Кемеровская обл., красноармеец, умер от ран 15.12.1942 (архив Березовского ГВК, д. 017, л. 121, № в эл. архиве 9872).

Ушаков Степан Федорович, 1908, с. Журавлевка, Микояновский р-н, Курская обл., красноармеец, стрелок, 57 отдельная штрафная рота, 53 армия, погиб 29.08.1943, ст. Старый Люботин, Харьковская обл. (ЦАМО РФ, дон. 44816 с., 1943, № в эл. архиве 9873).

Ушаков Федор Иванович, 1919, д. Панфилово, Крапивинский р-н, Кемеровская обл., призван Кемеровским ГВК, красноармеец, пропал без вести 11.1941 (ЦАМО РФ, оп. 18004, д. 820, л. 201; дон. 93078 с., 1947, № в эл. архиве 9874).

Ушаков Федор Федорович, 1924, г. Кемерово, призван Кемеровским ГВК, красноармеец, телефонист, 44 гвардейский стрелковый полк, 16 гвардейская Карельская стрелковая дивизия, погиб 23.06.1944, похоронен 200 м сев. д. Кострино, Дубровенский р-н, Витебская обл. (ЦАМО РФ, оп. 18002, д. 519, л. 42 об.; информатор: Ушакова М.И., т. а. редколлегии, п. 22, л. 23, № в эл. архиве 9875).

Ушаков Яков Пантелеевич, 1901, с. Елово, Пудемский р-н, УдмАССР, призван Кемеровским ГВК, красноармеец, стрелок, 72 мотострелковая бригада, погиб 10.10.1944 (ЦАМО РФ, оп. 18002, д. 1214, л. 146, № в эл. архиве 9876).



Иосиф Уткин

ЕСЛИ Я НЕ ВЕРНУСЬ, ДОРОГАЯ...

Если я не вернусь, дорогая,
Нежным письмам твоим не внемля,
Не подумай, что это - другая.
Это значит... сырая земля.

Это значит, дубы-нелюдимы
Надо мною грустят в тишине,
А такую разлуку с любимой
Ты простишь вместе с родиной мне.

Только вам я всем сердцем и внемлю.
Только вами и счастлив я был:
Лишь тебя и родимую землю
Я всем сердцем, ты знаешь, любил.

И доколе дубы-нелюдимы
Надо мной не склонятся, дремля,
Только ты мне и будешь любимой,
Только ты да родная земля!

1942



Андрей Никифорович Феданков, 1924 года рождения, окончил ремесленное училище в г.Кемерово, работал токарем на заводе 392. В 1942 году добровольцем ушел на фронт. Погиб в бою 16.06.1944, освобождая Румынию.

"Добрый день, Поля, Физа и (далее неразборчиво). С приветом к вам Андрей. Хотел бы знать, что там у вас. Два года не слышал о вас ничего. Немного о себе. Я знаю, что вы меня не считаете живым. Я участвовал в боях за Харьков, Днепр, Кировоград и был три раза ранен - в грудь, в руки и в голову. Прошли всю Украину, Бессарабию. Завтра вступим в бой за (дальнейший текст заштрихован). Думал, что за Днепром воевать будет труднее, но нет. А вот в Карпатах тяжелее. Днем и ночью идут бои. Вышлите мое письмо Физе или Поле. Это последнее, может быть. 01.06.1944. Феданков Андрей".

Пятерых потеряла семья ***Федоровых****, четыре брата и сестра ушли на фронт и не вернулись:* ***Иван Тихонович****, призванный в 1939 году,* ***Василий Тихонович****, призванный в 1941 году,* ***Михаил Тихонович****,* ***Дмитрий Тихонович*** *и* ***Василиса Тихоновна****, призванные в 1942 году.*



Федосеев Сергей Николаевич



Фолин Николай Филиппович



"Привет с фронта!" - с этой фразы начинались письма **Зинаиды Михайловны Финогеновой**, адресованные матери и родным в Кемерово. Она ушла в армию добровольцем в 1942 году вслед за своим мужем Тимофеем Ивановичем Гусельниковым. До войны Зина занималась в аэроклубе, работала помощником машиниста на коксохимическом заводе. Все это дало ей немалую закалку для службы в армии. Направили З.М. Финогенову в г. Новосибирск на курсы связистов. Через несколько месяцев у нее началась полная опасностей и фронтового труда жизнь в боевых условиях.

11.07.42. Здравствуйте, вся моя родня. Шлю я вам всем свой красноармейский привет. Мама, как получите эту открытку, так сразу же вышлите мне рублей 50 денег. И сообщите еще раз о том, можете Вы приехать или нет. Пишите пока письма чаще. А вещи придется отдать при отъезде тем малознакомым, у которых я ночевала по приезде в Новосибирск... Пусть хотя бы они попользуются ими. Пока все, жду перевод на деньги, т.к. у меня нет ни копейки. И напишите еще точно, достанете ли Вы билет и что Вам сказали в милиции и в горвоенкомате. Получили ли красноармейскую справку в письме? Зина.

29.08.42. Здравствуйте, мама, Шура и вся моя родня. С приветом к вам Зина. Мама! Учеба окончилась. Ждите второго письма и нового адреса. Письма мне не пишите. Охота мне было побывать у вас перед отъездом, но нельзя никак. Зачеты сдала: пять предметов на "отлично" и три на "хорошо". Мама, настроение хорошее, я очень довольна, что Вы побыли у меня, добились и еще побывали бы, но не от Вас зависит. Мама, живите лучше, чувствуйте себя спокойней, не расстраивайтесь. Привет всем дяди Ваниным, дяди Тихоновым и всем знакомым. Мама, как будешь в городе, так зайди к свекрови, как они живут? И пусть пишут письма, когда пришлю новый адрес. Толя часто письма пишет. Деньги ваши получила - 50 руб. и от Толи 50 руб. получила. Все. Мама, ждите письма и отвечайте аккуратно, когда будет адрес. С приветом Зина.

08.01.43.

Здравствуйте, мама и вся родня! С приветом к вам Зина. Мама, очень давно я уже не получаю от вас письма. Не знаю, ввиду изменения адреса у меня (уже второй за короткое время) или вы не пишете.

Мама, я живу пока хорошо. Одета хорошо, очень тепло: теплая с воротником куртка, брюки, лишь ноги мерзнут (сапоги). Сыта. Живу на частной квартире. Хозяйка - старушка очень хорошая, сплю на печке. Но, мама, конечно, встречаются и трудные очень моменты. Мама, сегодня я видела Вас во сне и Игната, очень расстроилась. Последние 15 дней я ни одного

письма ни от кого не получала, очень трудно так. Да, мама, много разнообразных переживаний за время нахождения в армии, то очень трудно приходилось, то, наоборот, хорошо. Конечно, мама, если встретимся после победы, то много будет воспоминаний. Ну, привет всем своим и знакомым. Пишите, мама, пока письма без замедлений. Вышлите иголку. Мама! Получили ли Вы мое письмо от 17.10.42 с двумя фотокарточками с подругами и лотерейный билет в нем и выслали ли мне фото, о котором я просила? Пока все, с приветом Зина.

12.12.43. Привет с фронта! Здравствуйте, мама и вся родня! С боевым приветом Зина.

Итак, мама, как я Вам сообщила, я снова нахожусь там, где непосредственно уничтожается враг. Сегодня иду на выполнение боевой задачи, по возвращении сообщу, если буду жива. Жизнь моя, мама, в остальном проходит хорошо, т.е. я чувствую, что я защищаю Родину. Конечно, трудности есть, но без них нельзя, иначе и быть не может, находясь на фронте. Лишь этими короткими словами я могу сообщить вам о себе, ведь о повседневной своей жизни в боевой обстановке до глубины пером в письме не описать, невозможно - она трудна и полна впечатлений.

Пока все, моя родная мама. Пишите о своей жизни, об изменениях в ней, о здоровье своем. Привет дяди Ваниным, дяди Тихоновым, сватовым и всем, всем знакомым. Зина.

10.01.44. Привет с фронта! Здравствуйте, Тася и Шура, а также племянницы Галя и Валя, с приветом Зина.

Не знаю, почему нет от вас писем, вот уже два месяца, как я не знаю о вашей жизни. Тася, как работаешь, как твои детки, Галя и Валя, растут, получаешь ли от Андрея письма? Как, Шура, живешь и работаешь или нет еще? Шура, как ты мне пишешь, т.е. показываешь войну, так я и воюю. Из последнего боя я вынесла пять автоматов и двух раненых помогла вынести... Да, получила благодарность в Новый год.

Пишите чаще и без замедлений. Пока, до свидания, жду без замедления ответ. С приветом Зина.

21.01.44. Привет с фронта! Здравствуйте, мама и вся родня! С приветом Зина.

Мама, что такое? Уже третий месяц идет, как я от Вас не получаю писем, неужели нет никого, кто мог бы написать?! Ведь этого же не может быть. От Насти с Шурой то же самое - третий месяц не получаю писем.

Я пока жива и невредима. Да, мама, скоро должна быть победа, быть может, тогда и встретимся, но жизнь моя часто бывает на волоске. Пока что я эти моменты прохожу благополучно. Вот вчера только пришла с задания, в котором было много неприятного... Иду за дровами топить свой блиндаж. Тоня, вижу частенько Ст. Руссу, одни развалины стоят, не видно ничего живого в ней...

Привет всем своим и знакомым. Жду ответ без замедления. Зина.

Мама! Пишите подробно, как Вы живете, как Ваше здоровье, какие имеются изменения и новости. Без замедления отвечайте на каждое мое письмо. Зина.

14.02.44. Привет с фронта! Здравствуйте, мама и вся родня. С приветом Зина.

Мама, я пока жива и невредима. Сегодня иду в бой. Если вернусь, то сразу сообщу, а если нет, то почтите память. Ну вот пока и все. Да, я вам регулярно о себе сообщаю, но от вас за три месяца получила одно письмо. Да, мама, я все тяготы солдата еще больше испытала после возвращения из дома. Привет всем знакомым и родным. Зина.

О том, как воевала разведчица Зинаида Финогенова, писал в письме матери Зины командир части младший лейтенант Федор Андреевич Илюшин: *"Мы, офицеры и бойцы нашей части, благодарны Вам за то, что Вы воспитали такую дочь. Мы гордимся ею... Во время выполнения боевых задач она проявляет мужество и отвагу. Не жалея своей жизни, бьет немецких разбойников..."*

Тимофей Иванович Гусельников, муж Зины, воевал на Северном фронте и тоже писал Татьяне Дмитриевне: *"...Ждите нас с Победой, мама. Близок день и час окончательного разгрома гитлеровских бандитов. И вы встретите нас с Зиной вместе, с Победой!"*

Последнее письмо Зина Финогенова написала 2 марта 1944 года: *"Привет с фронта! Родная мама, сейчас я нахожусь в трудном наступательном походе на врага. Не передать тяжести этого сражения. Но что сделаешь - война! Деревни вокруг все сожженные, жители находятся в землянках в лесу. Нас встречают со слезами радости как защитников и освободителей. Мама, описать все у меня нет условий. Пока все. Зина".*

И больше никаких вестей от Зины не было. А спустя два месяца пришло извещение о том, что Зина погибла 26 апреля 1944 года. Похоронена в двух километрах восточнее д.Глыжино Пушкинского района Калининской области. Получила Татьяна Дмитриевна и удостоверение о том, что гвардии красноармеец Финогенова Зинаида Михайловна за образцовое выполнение боевых заданий командования на фронте борьбы с немецкими захватчиками и проявленные при этом доблесть и мужество награждена орденом Красной Звезды.

Не вернулся домой с победой и муж Зины - **Тимофей Иванович Гусельников**. Он погиб в апреле 1944 года. Отдал свою жизнь за Победу и двоюродный брат Зинаиды Михайловны - лейтенант **Егор Иванович Финогенов**.



Ф

Фабричкин Иван Антонович, 1915 (1919), д. Борьба, Ветковский р-н, Гомельская обл., призван 08.05.1942 Кировским РВК г. Кемерово, старший сержант, командир орудия, 343 стрелковый полк, 136 стрелковая дивизия, армия Ватутина, член ВКП(б), погиб 17.01.1944, похоронен д. Рубанов Мост, Белгородский (ныне Лысянский) р-н, Киевская обл. (ЦАМО РФ, дон. 26102 с., 1944; дон. 98609 с., 1945; архив Центрального РВК г. Кемерово, д. 3, л. 410; информатор: вдова Кириллова А.И., т. а. редколлегии, п. 9, л. 20; п. 15, л. 43, № в эл. архиве 9877).

Фадеев Александр Федорович, 1926, д. Захаровка, Новосибирский р-н, Новосибирская обл., призван Кемеровским ГВК, гвардии красноармеец, стрелок (командир отделения), 254 гвардейский стрелковый полк им. Матросова, 56 гвардейская Смоленская стрелковая дивизия, п/п 92953, погиб 13.07.1944, похоронен 400 м зап. д. Пусто-Николо, Опочецкий р-н, Калининская (ныне Псковская) обл. (ЦАМО РФ, оп. 18002, д. 634, л. 312 об.; дон. 48208 с., 1944; архив Центрального РВК г. Кемерово, д. 3, л. 423, 20.07.1944, № в эл. архиве 9878).

Фадеев Алексей (Александр) Сергеевич, 1914, д. Силино, Кемеровский р-н, Кемеровская обл., призван Кемеровским ГВК, старший сержант, командир отделения (отряда), пропал без вести 07.1942 (ЦАМО РФ, оп. 18004, д. 523, л. 142 об.; оп. 977520, д. 19, л. 123, № в эл. архиве 9879).

Фадеев Алексей Трофимович, погиб 29.03.1943 (№ в эл. архиве 9880).

Фадеев Андрей Степанович, 1905, д. Усть-Серта, Усть-Сертинский с/с, Чебулинский р-н, Кемеровская обл., призван Кировским РВК г. Кемерово, красноармеец, стрелок, полевая почта 89479, пропал без вести 03.1945 (ЦАМО РФ, оп. 18004, д. 2095, л. 170, № в эл. архиве 9881).

Фадеев Георгий Иванович, 1920, с. Калмижное, Лебяжский р-н, Челябинская обл., призван Кемеровским ГВК, старший сержант, командир орудия, 10 гвардейский артиллерийский полк, 7 гвардейская воздушно-десантная дивизия, умер от ран 11.03.1945, 634 отдельный медсанбат, похоронен с. Чаквар, Венгрия (ЦАМО РФ, ф. 634, оп. 1, д. 2, л. 10, место хран. ВМА, доп. свед. 47 хран.; архив Рудничного РВК г. Кемерово, д. 98, л. 172, № в эл. архиве 9882).

Фадеев Иван Евлампиевич, 1914, красноармеец, 496 стрелковый полк, умер от ран 11.07.1942, 2 полевой подвижной госпиталь (к-ка ВММ, 1956, № в эл. архиве 9883).

Фадеев Иван Иванович, 1913, Камышинский с/с, Лебяжинский р-н, Курганская обл., призван в 1942 Центральным РВК г. Кемерово, красноармеец, стрелок, полевая почта связи 1489, 594 отдельный батальон связи, пропал без вести в 1942 (ЦАМО РФ, оп. 977521, д. 69, л. 175 об.; д. 280, л. 136; архив Рудничного РВК г. Кемерово, д. 98, л. 173, № в эл. архиве 9884).

Фадеев Иван Максимович (№ в эл. архиве 9885).

Фадеев Иван Павлович, 1908, с. Литовка, Горьковский р-н, Нижегородская обл., призван Кемеровским ГВК, сержант, командир орудия, 88 Келецкий отдельный танковый полк, 13 армия, пропал без вести 25.04.1945, г. Нимечи (ЦАМО РФ, оп. 18003, д. 810, л. 107; дон. 68826 с., 1945, № в эл. архиве 9886).

Фадеев Леонтий Николаевич, красноармеец, пропал без вести 05.1943 (архив Рудничного РВК г. Кемерово, д. 98, л. 173, № в эл. архиве 9887).

Фадеев Степан Васильевич (т. а. редколлегии, п. 12, л. 41, № в эл. архиве 9888).

Фадеенко Владимир Иванович, 1924, г. Кемерово, призван Кемеровским ГВК, сержант, наводчик, 780 стрелковый полк, 214 стрелковая дивизия, полевая почта 71683, погиб 23.07.1943, похоронен д. Непхаевка, Саженский р-н, Курская обл. (ЦАМО РФ, оп. 18001, д. 744, л. 144; дон. 30672 с., 1943; архив Центрального РВК г. Кемерово, д. 3, л. 429, № в эл. архиве 9889).

Фалин Сергей Перфильевич, 1911, ст. Алейская, Алтайский край, призван в 1941 Центральным РВК г. Кемерово, красноармеец, 1248 стрелковый полк, погиб 04.1942 (ЦАМО РФ, оп. 977522, д. 443, л. 256, № в эл. архиве 9890).

Фаломеев (Фоломеев) Николай Васильевич, 1918, красноармеец, пропал без вести 01.1943 (архив Центрального РВК г. Кемерово, д. 3, л. 416, № в эл. архиве 9891).

Фалько Павел Васильевич, 1917, г. Кемерово, призван Кемеровским ГВК, младший сержант, разведчик (огнеметчик), 27 отдельный огнеметный батальон, 2 ударный фронт, погиб 03.10.1944, похоронен г. Турда, Трансильвания, Румыния (ЦАМО РФ, оп. 18003, д. 1136, л. 89; оп. 18002, д. 1375, л. 64, № в эл. архиве 9892).

Фальков Дмитрий Федотович, 1909, призван Кемеровским ОВК, красноармеец, войсковая часть 312, погиб 10.03.1943, д. Ослинка, Жиздринский р-н, Калужская обл. (архив Кемеровского ОВК, д. 1, л. 256, № в эл. архиве 9893).

Фартушин Павел Аксентьевич, 1914, г. Кемерово, призван Кемеровским ГВК, красноармеец, стрелок, 1248 стрелковый полк, 376 стрелковая дивизия, погиб 02.02.1943, похоронен д. Гайтолово, Ленинградская обл. (ЦАМО РФ, дон. 5476 с., 1943, № в эл. архиве 9894).

Фартышев Филипп Родионович, 1903, с. Зыряновка, Зырянский р-н, Алтайский край, призван Кемеровским ГВК, красноармеец, почтовый ящик 3951"Ж", связь прервалась 10.11.1941, пропал без вести 03 (02).1942 (ЦАМО РФ, оп. 18004, д. 2530, л. 171; информатор: Съемщикова М.А., т. а. редколлегии, п. 19, л. 45, № в эл. архиве 9895).

Фарфоломеев Алексей Сергеевич, г. Кемерово, сержант, погиб 25.01.1944, д. Константиновка, Винницкая обл. (архив Центрального РВК г. Кемерово, д. 3, т. 1, л. 514, № в эл. архиве 9896).

Фатахов Фатхадим, 1913, г. Кемерово, призван Кемеровским ГВК, красноармеец, 609 стрелковый полк, 139 стрелковая дивизия, погиб 16.09.1942, похоронен д. Уварово, Зубцовский р-н, Калининградская обл. (ЦАМО РФ, оп. 818883 с., д. 1533, л. 210; дон. 29373 с., 1942; архив Центрального РВК г. Кемерово, д. 36, л. 430, 01.09.1943, № в эл. архиве 9897).

Фатеев Дмитрий Никифорович, 1918, похоронен с. Тупичево, Черниговская обл. (информатор: сестра Шаромова Е.Н., т. а. редколлегии, п. 6, л. 12, № в эл. архиве 9898).

Фатеев Егор Нефедович (информатор: Якунин В.Г., № в эл. архиве 9899).

Фатеев Иван Андреевич, 1912, с. Боровинка, Тюменская обл., призван в 1941 Центральным РВК г.Кемерово, красноармеец, стрелок, пропал без вести в 1945 (ЦАМО РФ, оп. 977523, д. 271, л. 266, № в эл. архиве 9900).

Фатеев Иван Федорович, пропал без вести 10.1942 (архив Цент-

рального райсо г. Кемерово, п. д. 1834, № в эл. архиве 9901).

Фатеев Петр Степанович, 1917, пропал без вести в 1942 (информатор: Леонова П. Е., № в эл. архиве 9902).

Фаткулин Ахмед Салех, 1899, БашкАССР, призван Кемеровским ГВК, красноармеец, стрелок, 8 рота, 433 стрелковый полк, 64 стрелковая дивизия, погиб 17.07.1943, похоронен д. Уромали, Злынковский р-н, Орловская обл. (ныне Новозыбковский р-н, Брянская обл.) (ЦАМО РФ, оп. 18001, д. 312, л. 44; дон. 18004, д. 312, л. 44; дон. 27593 с., 1943, № в эл. архиве 9903).

Фаткутдинов (Фаткудинов) Фахрутдин, 1903, Бирский р-н, БашкАССР, призван в 1942 Центральным РВК г. Кемерово, красноармеец, связист, пропал без вести 08 (09).1943 (ЦАМО РФ, оп. 977521, д. 280, л. 136; архив Рудничного РВК г. Кемерово, д. 98, л. 173, № в эл. архиве 9904).

Фатхундинов Минислям, 1903, д. Мамедяль, ТАССР, призван Кемеровским ГВК, красноармеец, стрелок, пропал без вести 06.1942 (ЦАМО РФ, оп. 977520, д. 748, л. 171, № в эл. архиве 9905).

Феданков Андрей Никифорович, 1924, д. Карагайла, Киселевский р-н, Кемеровская обл., окончил ремесленное училище, в 1942 добровольцем ушел на фронт, сержант, стрелок, 441 стрелковый полк, 116 стрелковая дивизия, погиб 16.06.1944, похоронен мог. 13, сев. д. Вултурул, Ясский р-н, Румыния (ЦАМО РФ, дон. 37886 с., 1944; оп. 18002, д. 484, л. 102; информатор: брат Феданков Т.Н., т. а. редколлегии, п. 8, л. 2, № в эл. архиве 9906).

Федоренко Василий Григорьевич, 1914, г. Кемерово, призван Кемеровским ГВК, красноармеец, связист, 173 стрелковый полк, 90 стрелковая дивизия, 55 армия, погиб 02.12.1941, 2 км сев.-зап. ст. Саперная, похоронен гражд. кладб., д. Усть-Ижора, Ленинградская обл. (ЦАМО РФ, оп. 818883 с., д. 214, л. 45, № в эл. архиве 9907).

Федоренко Василий Иванович, 1920, г. Кемерово, призван Кемеровским ГВК, младший сержант, подносчик, 43 стрелковый полк, 106 стрелковая дивизия, 70 армия, погиб 24.07.1943, похоронен выс. 260.1, Троснянский р-н, Курская обл. (ЦАМО РФ, оп. 18001, д. 682, л. 115, № в эл. архиве 9908).

Федоренко Василий Иванович, д. Ход, Суражский р-н, Витебская обл., призван Кемеровским ГВК, красноармеец, стрелок, 841 стрелковый полк, 237 стрелковая дивизия, погиб 24.07.1942, р-н Ломово, Землянский р-н, Воронежская обл. (ЦАМО РФ, вх.27635 с., 1942, исх.237 сд, 40/2909, 29.09.1942, д. 101-764-1, л. 27, № в эл. архиве 9909).

Федоренко Яков Васильевич, г. Кемерово, призван Кемеровским ГВК, старшина, командир отделения, 311 стрелковый полк, 65 стрелковая дивизия, погиб 20.01.1944, похоронен д. Гореново, Новгородский р-н, Ленинградская обл. (ЦАМО РФ, оп. 18002, д. 141, л. 145 об.; дон. 12036 с., 1944; архив Центрального РВК г. Кемерово, д. 3, т. 1, л. 521; д. 3, л. 414, № в эл. архиве 9910).

Федоренков Федор Сергеевич, 1916, м. Шумячи, Шумячский р-н, Смоленская обл., призван Кемеровским ГВК, красноармеец, пропал без вести 12.1943 (ЦАМО РФ, оп. 18004, д. 661, л. 218 об., № в эл. архиве 9911).

Федоренов Максим Степанович (№ в эл. архиве 9912).

Федоринов Григорий Васильевич, 1902, д. Михайловка, Зырянский р-н, Томская обл., призван в 1941 Кемеровским ГВК, красноармеец, стрелок, пропал без вести 03.1945 (ЦАМО РФ, оп. 977521, д. 669, л. 253, № в эл. архиве 9913).

Федоров Александр Александрович, 1924 (1923), г. Кемерово, призван Кемеровским ГВК, сержант, разведчик (помощник командира отделения), 1 гвардейская дивизия, умер от ран 18.04.1945, 160 управление полевого эвакуационного пункта, похоронен мог. 4, п. Зоммерфельд, Германия (ЦАМО РФ, оп. 18003, д. 797, л. 181; дон. 59232 с., 1945; архив Центрального РВК г. Кемерово, д. 3, л. 412, № в эл. архиве 9914).

Федоров Александр Ильич, 1915, п. Тисуль, Тисульский р-н, Кемеровская обл., красноармеец, пропал без вести 11.1941 (архив Центрального райсо г. Кемерово, п. д. 943, 37, № в эл. архиве 9915).

Федоров Алексей Евгеньевич, 1917, Челябинская обл., призван Кемеровским ГВК, старший сержант, помощник командира взвода, пропал без вести 11.1941 (ЦАМО РФ, оп. 18004, д. 637, л. 88; д. 586, л. 197, № в эл. архиве 9916).

Федоров Алексей Федорович, 1922, Ояшинский р-н, Новосибирская обл., призван Кемеровским ГВК, красноармеец, артиллерист, полевая почта 4155/4, пропал без вести 21.01.1942 (ЦАМО РФ, оп. 977520, д. 763, л. 157; архив Рудничного РВК г. Кемерово, д. 98, л. 172, № в эл. архиве 9917).

Федоров Василий Тихонович, д. Шулаевка, Шулайский с/с, Любинский р-н, Омская обл., призван 21.06.1941, красноармеец, ранен в 1942, госпиталь ст. Евгеневка, г. Спасск, Уссурийский край (информатор: вдова Федорова А.М., т. а. редколлегии, п. 29, л. 7, № в эл. архиве 9918).

Федоров Виктор Григорьевич, 1925, г. Кемерово, призван Кемеровским ГВК, красноармеец, стрелок, 1285 стрелковый полк, 60 стрелковая дивизия, погиб 20.01.1944, похоронен 1 км вост. д. Лисец, Домоновический р-н, Полесская (ныне Гомельская) обл. (ЦАМО РФ, оп. 18002, д. 218, л. 111; дон. 8382 с., 1944, № в эл. архиве 9919).

Федоров Григорий Федорович, г. Казань, красноармеец, пропал без вести 08.1941 (ЦАМО РФ, дон. 3122406/150, 24.06.1946; архив Кемеровского РВК, д. 1, л. 90, № в эл. архиве 9920).

Федоров Дмитрий Тихонович, д. Шулаевка, Любинский р-н, Омская обл., призван в 1942, погиб (информатор: Федорова А.М., т. а. редколлегии, п. 29, л. 7, № в эл. архиве 9921).

Федоров Иван Григорьевич, 1905, д. Ельково, ЧАССР, призван Кемеровским ГВК, красноармеец, пулеметчик, 715 стрелковый полк, 122 стрелковая дивизия, погиб 28.04.1943 (ЦАМО РФ, дон. 19940 с., 1943, № в эл. архиве 9922).

Федоров Иван Ксенофонтович, 1896, д. Терехино, Смоленский с/с, Топкинский р-н, Кемеровская обл., призван в 1942 Кемеровским ГВК, красноармеец, стрелок, п/п 93295, пропал без вести 06.1944 (ЦАМО РФ, дон. 59498 с., 1946; оп. 18004, д. 2036, л. 20, № в эл. архиве 9923).

Федоров Иван Прокопьевич, 1922, п. Илюшин, Чулымский р-н, Новосибирская обл., призван в 1941 Кемеровским ГВК, красноармеец, пропал без вести в 1941 (ЦАМО РФ, оп. 977522, д. 95, л. 413, № в эл. архиве 9924).

Федоров Иван Тихонович, д. Шулаевка, Любинский р-н, Омская обл., призван 09.1939, погиб (информатор: Федорова А.М., т. а. редколлегии, п. 29, л. 7, № в эл. архиве 9925).

Федоров Михаил Иванович, погиб 07.08.1943 (№ в эл. архиве 9926).

Федоров Михаил Тихонович, д. Шулаевка, Любинский р-н, Омская обл., призван в 1942, погиб (информатор: Федорова А.М., т. а. редколлегии, п. 29, л. 7, № в эл. архиве 9927).

Федоров Михаил Федорович, 1915, д. Митрополь, Митропольский с/с, Бондарский р-н, Тамбовская обл., призван 07.1942 Кемеровским ГВК, красноармеец, беспартийный, пропал без вести 11.1942 (архив Центрального РВК г. Кемерово, д. 3, т. 1, л. 527; ЦАМО РФ, дон. 17868 с., 1947; оп. 977520, д. 17, л. 95, № в эл. архиве 9929).

Федоров Михаил Федорович, 1922, с. Нижние Татмыши, Канашский р-н, ЧАССР, красноармеец, погиб 13.04.1945 (ЦАМО РФ, дон. 6855, 04.03.1948; архив Кемеровского РВК, д. 75, л. 85, № в эл. архиве 9928).

Федоров Николай Семенович, 1923, Мозжухинский с/с, Кемеровский р-н, Кемеровская обл., красноармеец, связист, 144 курсантская стрелковая бригада, погиб 12.05.1942, похоронен сев.-вост. д. Налючи, Полавский р-н, Ленинградская обл. (№ в эл. архиве 9930).

Федоров Павел Савельевич, погиб 29.11.1942 (№ в эл. архиве 9931).

Федоров Павел Семенович, 1908, призван Кемеровским ГВК, красноармеец, 1024 стрелковый полк, 391 стрелковая дивизия, умер от ран 06.03.1943, 473 медсанбат, похоронен в лесу, 1 км левее дороги, сев.-зап. д. Сущево, Залучский р-н, Ленинградская обл. (ЦАМО РФ, оп. 18001, д. 275, л. 68; дон. 25037 с., 1943, № в эл. архиве 9932).

Федоров Павел Федорович, 1908, д. Церковище, Октябрьский р-н, Калининская обл., призван Кемеровским ГВК, красноармеец, пропал без вести 04.1942 (архив Центрального РВК г. Кемерово, д. 3, т. 1, л. 506; ЦАМО РФ, дон. 56689 с., 1949, № в эл. архиве 9933).

Федорова Василиса Тихоновна, д. Шулаевка, Любинский р-н, Омская обл., призвана в 1942, погибла (информатор: Федорова А.М., т. а. редколлегии, п. 29, л. 7, № в эл. архиве 9934).

Федоровская Маргарита Михайловна, пропала без вести (№ в эл. архиве 9935).

Федоровых Трофим Абрамович, красноармеец, пропал без вести 01.1943 (архив Центрального райсо г. Кемерово, п. д. 248, № в эл. архиве 9936).

Федорченко Иван Моисеевич, красноармеец, пропал без вести 12.1943 (архив Рудничного РВК г. Кемерово, д. 98, л. 173, № в эл. архиве 9937).

Федорченко Николай Семенович, 1911, военный техник 2 ранга, погиб 28.07.1943, похоронен брат. мог. 20, с. Соколовка, Матвеево-Курганский р-н, Ростовская обл. (архив Кемеровского ОВК, № в эл. архиве 9938).

Федорчук Иван Петрович, погиб 06.02.1944 (№ в эл. архиве 9939).

Федосеев Иван Максимович, 1914, д. Пресново, г. Петропавловск, призван 11.09.1941 Кемеровским ГВК, красноармеец, стрелок, войсковая часть 199, полевая почта связи 1432, беспартийный, пропал без вести 01.1943 (ЦАМО РФ, дон. 65107 с., 1947, № в эл. архиве 9940).

Федосеев Марк Федотович (информатор: Серебренников П. С., № в эл. архиве 9941).

Федосеев Никита (Николай) Максимович, 1922, старший лейтенант, 198 стрелковый полк, умер от болезни 09.01.1944, похоронен кладб., г. Курск (архив Кемеровского ОВК, № в эл. архиве 9942).

Федосеев Николай Алексеевич, капитан, комбат, 3 противотанковая бригада, пропал без вести 06.1941 (архив Кемеровского ОВК, д. 73, 1945, л. 357, п. 94, № в эл. архиве 9943).

Федосеев Павел Андреевич, 1907, призван Кемеровским ГВК, красноармеец, связист, пропал без вести 01.1943 (ЦАМО РФ, оп. 18004, д. 771, л. 99; архив Рудничного РВК г. Кемерово, д. 98, л. 172, № в эл. архиве 9944).

Федосеев Павел Семенович, 391 стрелковая дивизия, умер от ран 06.03.1943, 473 медсанбат (ЦАМО РФ, к-ка ВММ, 1956, № в эл. архиве 9945).

Федосеев Прохор Федорович, г. Кемерово, сержант, командир отделения, полевая почта 35645, погиб 15.08.1943, мог. 8, д. Владимировка, Кировский р-н, Смоленская обл. (архив Центрального РВК г. Кемерово, д. 3, л. 428, 25.09.1943, № в эл. архиве 9946).

Федосеев Семен Григорьевич, 1904, Новосибирская обл., красноармеец, погиб 16.08.1943, х. Шевченко, Изюмский р-н, Харьковская обл. (архив Кемеровского РВК, д. 31, л. 33, № в эл. архиве 9947).

Федосеев Сергей Николаевич, 1918, Михайловский с/с, Шуйский р-н, Ивановская обл., красноармеец, 224 стрелковый полк, 162 стрелковая дивизия, погиб 15.07.1943, похоронен с. Молотыш, Верхнелюбажский (ныне Фатежский) р-н, Курская обл. (ЦАМО РФ, дон. 30244 с., 1943, № в эл. архиве 9948).

Федосеев Сергей Николаевич, 1918, с. Симоново, Топкинский р-н, Кемеровская обл., призван в 1940 Кировским РВК г. Кемерово, старший сержант, командир отделения связи, 248 отдельная курсантская стрелковая бригада, 60 армия, полевая почта 24003, погиб 11.10.1943, похоронен п. Толокуш, Дымерский р-н, Киевская обл. (ЦАМО РФ, оп. 18001, д. 1291, л. 21; информатор: брат Федосеев Ф. Н., т. а. редколлегии, п. 17, л. 39; п. 13, л. 30, № в эл. архиве 9949).

Федосеев Юрий Михайлович, 1924, г. Тамбов, призван Кемеровским ГВК, сержант, разведчик, погиб 24.07.1944 (ЦАМО РФ, оп. 18004, д. 523, л. 141, № в эл. архиве 9950).

Федосов Анатолий Алексеевич, 10.1926, призван 10.11.1943 Рудничным РВК г. Кемерово, 03.1944 отправлен на фронт, пропал без вести (информатор: сестра Лавратьева Е.А., т. а. редколлегии, п. 11, л. 73, № в эл. архиве 9951).

Федосов Михаил Федорович, 1903, Маручакский (ныне Октябрьский) с/с, Кемеровский р-н, Кемеровская обл., красноармеец, 261 отдельный инженерно-строительный батальон, пропал без вести 06.12.1941 (ЦАМО РФ, оп. 818883 с., д. 513, л. 60, № в эл. архиве 9952).

Федосов Павел Семенович, 1908, г. Кемерово, призван Кемеровским ГВК, красноармеец, стрелок, 1024 стрелковый полк, умер от ран 06.03.1943, 473 отдельный медико-санитарный батальон, похоронен д. Сущево, Залучский р-н, Ленинградская обл. (ЦАМО РФ, оп. 18003, д. 1199, л. 163; ф. 473, оп. 1, д. 2, л. 28, место хран. ВМА, доп. свед. 47 хран., № в эл. архиве 9953).

Федоткин Иван Архипович, 1923, г. Кемерово, призван Кемеровским ГВК, красноармеец, стрелок, 1104 стрелковый полк, умер от ран 14.11.1943, 3082 эвакуационный госпиталь, похоронен мог. 267, уч. 4, гор. кладб., г. Владимир (ЦАМО РФ, ф. 3082, оп. 1, д. 1, л. 25 об., место хран. ВМА, доп. свед. 1 отд., 15 хран., д. 6, л. 145 об.; архив Кемеровского ОВК, д. 87, т. 3, л. 462, № в эл. архиве 9954).

Федотов Алексей Сергеевич,

1918, Кемеровский р-н, Кемеровская обл., призван Кемеровским ГВК, младший сержант, помощник командира взвода, 763 стрелковый полк, погиб 25.10.1941, похоронен 200 м юго-вост. д. Антоновская-2, Ленинградская обл. (ЦАМО РФ, оп. 818883 с., д. 868, л. 7, № в эл. архиве 9955).

Федотов Василий Семенович, 1903, д. Чибисово, Макарьевский р-н, Ивановская обл., призван 15.09.1941 Кемеровским ГВК, красноармеец, сапер, п/п 932, войсковая часть 1288, пропал без вести 04.1942 (ЦАМО РФ, оп. 977522, д. 28, л. 316; дон. 3214 с., 1949; архив Центрального райсо г. Кемерово, п. д. 120, № в эл. архиве 9956).

Федунец Владимир Васильевич, погиб 15.07.1944 (№ в эл. архиве 9957).

Федченко Александр Федорович, 1920, д. Маручак, Кемеровский р-н, Кемеровская обл., красноармеец, погиб 09.08.1944 (архив Кемеровского РВК, д. 75, л. 85, № в эл. архиве 9958).

Федченко Дмитрий Кузьмич, 1908, г. Ливны, Орловская обл., красноармеец, 315 стрелковая дивизия, пропал без вести 24.08.1942 (ЦАМО РФ, дон. 116929 с., 1945; архив Центрального РВК г. Кемерово, д. 3, л. 411, 08.08.1945, № в эл. архиве 9959).

Федчук Иван Петрович, 1922, г. Кемерово, призван Кемеровским ГВК, красноармеец, командир орудия, 1316 стрелковый полк, 17 стрелковая дивизия, погиб 06.02.1944, похоронен опушка леса, д. Дуброва-Ельцы, 1 км южн. д. Церебулин, Паричский р-н, Полесская (ныне Гомельская) обл. (ЦАМО РФ, оп. 18002, д. 144, л. 237, № в эл. архиве 9960).

Федькин Анатолий Сергеевич, 1912, 04.06.1947, старший сержант (№ в эл. архиве 9961).

Федюшкин Петр Иванович, 1919, д. Маручак, Кемеровский р-н, Кемеровская обл., красноармеец, погиб 13.08.1943 (информатор: Федюшкин А.П., № в эл. архиве 9962).

Федяев Георгий Архипович, 1923, Новозыбково, Орловская обл., младший сержант, погиб 16.10.1944 (архив Кемеровского РВК, д. 56, л. 335, № в эл. архиве 9963).

Федяй (Феляй) Алексей Антонович, 1923 (1924), Кемеровская обл., призван в 1942 Кировским РВК г. Кемерово, младший лейтенант, командир взвода, 1371 (1373) стрелковый полк, 416 Таганрогская Краснознаменная стрелковая дивизия, 3 Украинский фронт, погиб 17.01.1944, похоронен кладб., с. Петровское, Запорожская обл. (ЦАМО РФ, оп. 11458, д. 466, л. 198 об.; архив Кемеровского ОВК, д. 68, т. 1, 1944, лл. 220, 256, № в эл. архиве 9964).

Фейлман Файвус Лазаревич, 1923, г. Шостка, Сумская обл., призван в 1941, лейтенант, командир взвода, 172 артиллерийский полк, пропал без вести 08.1942 (архив Кемеровского ОВК, № в эл. архиве 9965).

Фелидов Николай Иванович, красноармеец, пропал без вести 09.1942 (архив Рудничного РВК г. Кемерово, д. 98, л. 172, № в эл. архиве 9966).

Фенько Михаил Романович, 1906, с. К. Озерки, Убинский р-н, Новосибирская обл., призван Кемеровским ГВК, полевая почта 97800, пропал без вести 11.1943 (ЦАМО РФ, оп. 977520, д. 114, л. 186, № в эл. архиве 9967).

Феоктистов С. С., красноармеец, пропал без вести 01.1943 (архив Рудничного РВК г. Кемерово, д. 98, л. 173, № в эл. архиве 9968).

Фесенко Глеб Лукич, п. Воронцово, г. Днепропетровск, УССР, майор, начальник штаба, 3 бригада моряков, беспартийный, погиб 15.05.1944 (архив Кемеровского ОВК, д. 68, т. 2, 1944, л. 187, № в эл. архиве 9969).

Фесун Федор, красноармеец, погиб в 1942 (информатор: Белозеров П. Д., т. а. редколлегии, п. 13, л. 67, № в эл. архиве 9970).

Фетисов Василий Федорович, 1926, погиб 12.07.1944, д. Сумино, Пушкинский р-н, Калининская обл. (информатор: Серников Ф. Г., № в эл. архиве 9971).

Фетихов Осим, 1905, д. Агар, Казанская обл., призван Кемеровским ГВК, красноармеец, пропал без вести 09.1942 (архив Центрального РВК г. Кемерово, д. 3, т. 1, л. 528; ЦАМО РФ, дон. 17776 с., 1947, № в эл. архиве 9972).

Фещенко Сергей Александрович, 1924, с. Чиховка, Гордеевский р-н, Орловская обл., призван Кемеровским ГВК, курсант, командир расчета, 41 гвардейская стрелковая дивизия, умер от ран 19.08.1943, похоронен кладб. у гор. больницы, г. Уразово, Курская обл. (ЦАМО РФ, дон. 34532 с., 1943; архив Центрального РВК г. Кемерово, д. 3, л. 426, 17.09.1943, № в эл. архиве 9973).

Фидирко Григорий Иосифович, 1916, капитан, помощник начальника штаба, 1312 истребительно-противотанковый артиллерийский полк, погиб 25.02.1944 (архив Кемеровского ОВК, д. 68, т. 1, 1944, л. 564, № в эл. архиве 9974).

Филатенко Иван Тимофеевич, 1914, д. Никитинка, Сидоровский с/с, Кузнецкий р-н, Новосибирская (ныне Кемеровская) обл., призван 15.07.1941 Кемеровским ГВК, сержант, командир отделения, член ВКП(б), пропал без вести 02.1942 (ЦАМО РФ, оп. 977520, д. 667, л. 9; дон. 61059 с., 1947, № в эл. архиве 9975).

Филаткин Гавриил Васильевич, 1905, Пензенская обл., пропал без вести 10.1941 (ЦАМО РФ, дон. 592495, 03.06.1947; архив Кемеровского РВК, д. 19, л. 80, № в эл. архиве 9976).

Филатов Александр Ефимович, 1910, Мамадышский р-н, ТАССР, призван Кемеровским ГВК, красноармеец, стрелок, 518 стрелковый полк, 129 стрелковая дивизия, погиб 14.07.1943, с. Сетуха, Новосильский р-н, Орловская обл. (ЦАМО РФ, дон. 28347 с., 1943, № в эл. архиве 9977).

Филатов Георгий Владимирович, красноармеец, пропал без вести 12.1941 (архив Рудничного РВК г. Кемерово, д. 98, л. 172, № в эл. архиве 9978).

Филатов Иван Ефимович, 1922, д. Успенка, Чебулинский р-н, Кемеровская обл., призван в 1942 Кемеровским ГВК, красноармеец, член ВЛКСМ, пропал без вести 01.1943 (ЦАМО РФ, дон. 93077 с., 1947, № в эл. архиве 9979).

Филатов Клим Николаевич, погиб 23.04.1945 (№ в эл. архиве 9980).

Филатов Михаил Петрович, 1908, г. Кемерово, призван Кемеровским ГВК, младший сержант, командир отделения, 150 стрелковый батальон, 3 стрелковый полк, 22 армия, умер от ран 15.11.1942, 569 хирургический полевой подвижной госпиталь, похоронен кладб., д. Костино, Нелидовский р-н, Калининская обл. (ЦАМО РФ, оп. 818883 с., д. 618, л. 148; ф. 569, оп. 1, д. 2, л. 37; д. 5, л. 10, место хран. ВМА, доп. свед. 52 хран.; дон. 37896 с., 1942; архив Кемеровского ОВК, д. 87, т. 5, л. 67, № в эл. архиве 9981).

Филатов Николай Николаевич, 1915, д. Болхово, Болховский р-н, Орловская обл., призван Кемеровским ГВК, красноармеец, стрелок, 21 запасной стрелковый полк, пропал без вести 09.1941 (ЦАМО РФ, оп. 18004, д. 1355, л. 152, № в эл. архи-

ве 9982).

Филимонов Александр Федорович, погиб 26.07.1942 (№ в эл. архиве 9983).

Филимонов Василий Прокопьевич, 1916, лейтенант, 284 стрелковая дивизия, погиб 17.07.1942 (архив Новосибирского ОВК, № в эл. архиве 9984).

Филимонов Григорий Тимофеевич, 1923, Пречистенский р-н, Смоленская обл., призван 10.08.1947 Кемеровским ГВК, красноармеец, стрелок, полевая почта связи 24185 "Ц", пропал без вести 08.1945 (ЦАМО РФ, дон. 83294 с., 1947; оп. 977520, д. 989, л. 127, № в эл. архиве 9985).

Филимонов Иван, 1911, Барабинский р-н, Новосибирская обл., командир отделения, авторота, погиб 07.10.1941, между ст. Себмлево и г. Спас-Деменск, Смоленская обл. (информатор: сослуживец Пащенко С.В., т. а. редколлегии, п. 17, л. 57, № в эл. архиве 9986).

Филимонов Иван Матвеевич, 1921, п. Луговой, Кемеровский р-н, Кемеровская обл., красноармеец, писарь, особый отдел, 153 армейский запасной стрелковый полк, 525 стрелковый полк, 171 стрелковая дивизия, погиб 02.03.1944, похоронен мог. 789, зап. д. Мельница, Пустошкинский р-н, Калининская (ныне Псковская) обл. (ЦАМО РФ, оп. 18002, д. 187, л. 76, № в эл. архиве 9987).

Филимонов Константин Иосифович, г. Кемерово, красноармеец, погиб 15.09.1942, похоронен в лесу, 2 км сев. г. Воронежа (архив Центрального РВК г. Кемерово, д. 3, лл. 431, 434, 09.12.1942, № в эл. архиве 9988).

Филимонов Павел Матвеевич, 1916, с. Жинар, Горьковская обл., младший сержант, погиб 13.06.1944 (ЦАМО РФ, дон. 6070403, 04.03.1946; архив Кемеровского РВК, д. 38, л. 32, № в эл. архиве 9989).

Филимонов Петр Иосифович, 1905, г. Томск, призван 14.07.1941 Кемеровским ГВК, красноармеец, стрелок, полевая почта 4760, пропал без вести 10.1942 (архив Центрального РВК г. Кемерово, д. 4, л. 271, 11.03.1981; ЦАМО РФ, дон. 61059 с., 1947; оп. 977520, д. 667, л. 5, № в эл. архиве 9990).

Филин Василий Павлович, 1922, с. Ефаево, Рыбинский р-н, МордАССР, красноармеец, умер от ран 26.07.1942, д. Поляна, Воронежская обл. (ЦАМО РФ, дон. 10186-43, 20.01.1958; архив Кемеровского РВК, д. 42, л. 3, № в эл. архиве 9991).

Филипенко Иван Сидорович, 1908, д. Галичи, Климовичский р-н, Могилевская обл., призван Центральным РВК г. Кемерово, красноармеец, стрелок, пропал без вести 10.1941 (ЦАМО РФ, оп. 977520, д. 990, л. 133, № в эл. архиве 9992).

Филипенко Николай Михайлович, 1921, погиб 17.08.1943 (архив Кемеровского РВК, д. 3, л. 245, № в эл. архиве 9993).

Филипенко Юрий Никифорович, старший сержант, командир отделения, 7 гвардейская механизированная бригада, пропал без вести 08.02.1943 (ЦАМО РФ, дон. 16507 с., 1943, № в эл. архиве 9994).

Филипкин Василий Кузьмич, 1907, д. Гагаркино, Тогучинский р-н, Новосибирская обл., призван в 1941, пропал без вести 01.1943 (информатор: Макаров П. И., т. а. редколлегии, п. 15, л. 134, № в эл. архиве 9995).

Филипкин Иван Ефимович, 13.06.1913, д. Гагаркино, Васьковский с/с, Тогучинский р-н, Новосибирская обл., призван 07(08).1941 Кемеровским ГВК, пропал без вести 08.1941 (01.1942), р-н г. Кандалакша, Мурманская обл. (ЦАМО РФ, дон. 65956 с., 1947; информатор: сын Филипкин А.И., т. а. редколлегии, п. 9, л. 6; п. 11, л. 41, № в эл. архиве 9996).

Филиппов Александр Матвеевич, 1901, г. Кемерово, призван Кемеровским ГВК, красноармеец, стрелок, 89 гвардейский стрелковый полк, 28 гвардейская стрелковая дивизия, погиб 23.12.1942, похоронен 1200 м зап. д. Обжино (ЦАМО РФ, оп. 18001, д. 182, л. 24, № в эл. архиве 9997).

Филиппов Василий Дмитриевич, 1903, г. Кемерово, призван Кемеровским ГВК, младший сержант, заместитель командира отделения, 242 стрелковый полк, 104 стрелковая дивизия, 133 стрелковый корпус, 19 армия, Карельский фронт, погиб 17.09.1944 (ЦАМО РФ, оп. 18002, д. 1144, л. 125; дон. 46022 с., 1943, № в эл. архиве 9998).

Филиппов Виктор Федорович, в 1942 окончил Кемеровское военное училище, погиб (информатор: сестра Новикова Р.Ф., т. а. редколлегии, п. 14, л. 40, № в эл. архиве 9999).

Филиппов Виталий Егорович, 1926, г. Кемерово, призван Кемеровским ГВК, младший сержант, командир башни танка, 511 отдельный огнеметный танковый полк, 67 армия, погиб 17.09.1944, похоронен зап. окр. м. Перри, ЭССР (ЦАМО РФ, оп. 18002, д. 1091, л. 167; дон. 91090 с., 1944, № в эл. архиве 10000).

Филиппов Георгий Николаевич, 1910, д. Черная Речка, Ачинский р-н, Красноярский край, призван Центральным РВК г. Кемерово, сержант, связист, пропал без вести 12.1943 (ЦАМО РФ, дон. 63416 с., 1947; оп. 977520, д. 768, л. 233, № в эл. архиве 10001).

Филиппов Григорий Степанович, 1907, г. Кемерово, призван Кемеровским ГВК, красноармеец, стрелок, 273 стрелковый полк, 104 стрелковая дивизия, пропал без вести 10.09.1941 (ЦАМО РФ, оп. 818883 с., д. 226, л. 12; д. 130, л. 20, № в эл. архиве 10002).

Филиппов Иван Семенович, 1911, г. Кемерово, призван Кемеровским ГВК, красноармеец, стрелок (телефонист), 273 стрелковый полк, 104 стрелковая дивизия, погиб 09.10.1942, похоронен дивиз. кладб., Мурманская обл. (ЦАМО РФ, оп. 18001, д. 131, л. 219; оп. 818883 с., д. 227, л. 30, № в эл. архиве 10003).

Филиппов Иван Степанович, погиб 09.10.1942 (№ в эл. архиве 10004).

Филиппов М. А., красноармеец, пропал без вести 08.1941 (архив Рудничного РВК г. Кемерово, д. 98, л. 173, № в эл. архиве 10005).

Филиппов Роман Сергеевич, 1909, д. Комендантка, Доволенский р-н, Новосибирская обл., призван 29.07.1942 Кемеровским ГВК, старшина, боцман, почтовый ящик 216 "Б", член ВКП(б), пропал без вести 10.1942 (ЦАМО РФ, оп. 18004, д. 870, л. 59; дон. 65106 с., 1947, № в эл. архиве 10006).

Филиппов Семен Иванович, 1922, д. Новоподиково, Кемеровский р-н, Кемеровская обл., красноармеец, погиб 03.01.1944 (архив Березовского ГВК, д. 018, л. 29, № в эл. архиве 10007).

Филонов Николай Тимофеевич, 1912, д. Калтышино, Промышленновский р-н, Кемеровская обл., призван в 1941 Кемеровским ГВК, красноармеец, беспартийный, пропал без вести 03.1942 (ЦАМО РФ, оп. 18004, д. 820, л. 200; дон. 93078 с., 1947, № в эл. архиве 10008).

Филонов Федор Ионович, 1905, Промышленновский р-н, Кемеровская обл., призван в 1943 Центральным РВК г. Кемерово, красноармеец, стрелок, погиб 11.1944 (ЦАМО РФ, оп. 977521, д. 69, л. 175 об.; архив Рудничного РВК г. Кемерово, д. 98, л. 173, № в эл. архиве 10009).

Филонов Филипп Иванович, 1905, г. Кемерово, призван Кемеровским ГВК, красноармеец, стрелок, 303 стрелковый полк, 86 стрелковая дивизия, погиб 22.03.1945, похоронен сев.-вост. д. Лиссау, Данцигский коридор, Польша (ЦАМО РФ, оп. 18003, д. 1212, л. 336, № в эл. архиве 10010).

Фильченко Александр Иванович, 1912, г. Орша, БССР, призван Кемеровским ГВК, красноармеец, стрелок, 876 стрелковый полк, 276 стрелковая дивизия, пропал без вести 04.04.1944, р-н М. Тлустье, Тернопольская обл. (ЦАМО РФ, дон. 29256 с., 1944; архив Центрального РВК г. Кемерово, д. 3, л. 422; архив Кировского РВК г. Кемерово, д. 203, л. 311, № в эл. архиве 10011).

Фильчук Филипп Архипович, 1901, д. Огаркова, Курская обл., призван 05.09.1941 Кемеровским ГВК, красноармеец, стрелок, пропал без вести 02.1942 (ЦАМО РФ, оп. 977520, д. 579, л. 156; дон. 52841 с., 1947, № в эл. архиве 10012).

Фимчентов Степан Григорьевич, 1902, с. Ягодное, Грачевский р-н, Оренбургская обл., призван Кемеровским ГВК, пропал без вести 03.1942 (ЦАМО РФ, оп. 18004, д. 882, л. 82, № в эл. архиве 10013).

Финогенов Егор Иванович, 1924 (1925), Тогучинский р-н, Новосибирская обл., младший лейтенант, командир пулеметного взвода, 929 стрелковый полк, 254 стрелковая дивизия, беспартийный, пропал без вести 22.11.1943 (архив Кемеровского ОВК; д. 68, т. 1, 1944, л. 107; информатор: Троян А.Н., т. а. редколлегии, п. 25, л. 116, № в эл. архиве 10014).

Финогенова Зинаида Михайловна, 1922, п. Бачаты, Беловский р-н, Кемеровская обл., призвана Кемеровским ГВК, красноармеец, разведчица, 140 стрелковый полк, 182 стрелковая дивизия, п/п 23871 "Т", погибла 26.04.1944, похоронена 2 км вост. д. Глыжино, Пушкино-Горский р-н, Калининская обл. (ЦАМО РФ, дон. 27330 с., 1944; архив Центрального РВК г. Кемерово, д. 3, л. 418; информатор: сестра Троян А.М., т. а. редколлегии, п. 25, лл. 15, 116, № в эл. архиве 10015).

Финтяжев Александр Григорьевич, 1900, г. Уфа, призван Центральным РВК г. Кемерово, красноармеец, артиллерист, пропал без вести 11.1941 (01.1942) (ЦАМО РФ, оп. 977520, д. 888, л. 304, № в эл. архиве 10016).

Фирсов Николай Федосеевич, 1902, красноармеец, пропал без вести 01.1942 (ЦАМО РФ, дон. 39295 с., 1946; архив Центрального РВК г. Кемерово, д. 3, т. 1, л. 518, 24.05.1946, № в эл. архиве 10017).

Фисенко Владимир Иванович, 1921, г. Ворошилов, призван Кемеровским ГВК, красноармеец, умер от ран 03.07.1942 (ЦАМО РФ, оп. 977520, д. 397, л. 5; т. а. редколлегии, д. 5, л. 468, № в эл. архиве 10018).

Фискович Алексей Константинович, 1915 (1916), п. Павловск, Чулымский р-н, Новосибирская обл. (информатор: племянница Кривецкая Л. Е., т. а. редколлегии, п. 21, л. 65, № в эл. архиве 10019).

Фискович Константин Константинович, 1907, п. Павловск, Чулымский р-н, Новосибирская обл., пропал без вести в 1941 (информатор: племянница Кривецкая Л. Е., т. а. редколлегии, п. 21, л. 65, № в эл. архиве 10020).

Флоринский Юрий Сергеевич, 1920, г. Кемерово, призван Кемеровским ГВК, старший лейтенант, 483 стрелковый полк, 177 стрелковая дивизия, погиб 14.01.1943, похоронен 2.5 км юго-зап. отм. 55.0, ст. Погостье, Ленинградская обл. (ЦАМО РФ, оп. 18001, д. 179, л. 10; архив Кемеровского ОВК, д. 174, т. 6, л. 186, № в эл. архиве 10021).

Фолин Николай Филиппович, 1921, с. Крапивино, Крапивинский р-н, Кемеровская обл., призван в 1942 Кемеровским ГВК, младший сержант, снайпер, погиб в 1943, похоронен д. Соломино, Ржевский р-н, Калининская обл. (информатор: брат Фолин И.Ф., № в эл. архиве 10022).

Фоломеев Николай Васильевич, 1918, призван Кемеровским ГВК, красноармеец, пропал без вести 01.1943 (ЦАМО РФ, дон. 54378 с., 1944; архив Центрального РВК г. Кемерово, д. 3, л. 416, № в эл. архиве 10023).

Фоменко Василий Павлович, 1926, д. Маручак, Кемеровский р-н, Кемеровская обл., призван Кемеровским ГВК, гвардии ефрейтор, стрелок, 20 гвардейский стрелковый полк, умер от ран 31.07.1944, 475 отдельный медсанбат, похоронен мог. 1, кладб., 0.5 км вост. д. Виланы, Виланская вол., Режецкий уезд, ЛатвССР (ЦАМО РФ, ф. 4311, оп. 1, д. 5, л. 39, место хран. ВМА, доп. свед. 47 хран., д. 8, л. 30; архив Кемеровского РВК, д. 44, л. 25, № в эл. архиве 10024).

Фоменко Владимир Иванович, 1925, г. Кемерово, призван Кемеровским ГВК, красноармеец, стрелок, 571 стрелковый полк, 317 стрелковая дивизия, погиб 05.01.1944, похоронен красноармейское кладб., с. Райки, Бердичевский р-н, Житомирская обл. (ЦАМО РФ, оп. 18002, д. 173, л. 277; оп. 18002, д. 487, л. 69, № в эл. архиве 10025).

Фоменко Георгий (Егор) Игнатьевич, 1925, старшина, пропал без вести 02.08.1944 (архив Кемеровского РВК, д. 44, л. 65, № в эл. архиве 10026).

Фоменко Иван Афанасьевич, 1916, г. Кемерово, призван Кемеровским ГВК, младший политрук, комиссар батареи, 948 артиллерийский полк, 385 стрелковая дивизия, 10 армия, пропал без вести 20.02.1942 (ЦАМО РФ, оп. 818883 с., д. 39, л. 69; д. 18, л. 73, № в эл. архиве 10027).

Фоменко Иван Маркович, красноармеец, пропал без вести 11.1941 (архив Рудничного РВК г. Кемерово, д. 98, л. 173, № в эл. архиве 10028).

Фоменко Константин Васильевич, 1916, д. Мазурово, Кемеровский р-н, Кемеровская обл., лейтенант, заместитель командира роты, 290 стрелковый полк, 186 стрелковая дивизия, погиб 06.02.1942 (ЦАМО РФ, дон. 23706 с., 1944; архив Кемеровского ОВК, д. 68, т. 1, 1944, л. 444, № в эл. архиве 10029).

Фомин Виктор Афанасьевич, 1923, г. Фрунзе, призван Кемеровским ГВК, старший сержант, 1241 стрелковый полк, 375 стрелковая дивизия, погиб 12.07.1943, д. Лиски, Курская обл. (ЦАМО РФ, дон. 27700 с., 1943; архив Центрального РВК г. Кемерово, д. 3, л. 420, № в эл. архиве 10030).

Фомин Евдоким Андреевич, 1916, д. Печкино, Мариинский р-н, Кемеровская обл., призван в 1941 Кемеровским ГВК, красноармеец, стрелок, пропал без вести 08.1942 (ЦАМО РФ, дон. 57117 с., 1947; оп. 977520, д. 646, л. 334, № в эл. архиве 10031).

Фомин Иван Константинович, 1910, Кузедеевский р-н, Кемеровская обл., призван Кузедеевским РВК, стрелок, 12 механизированная стрелковая бригада, погиб 13.09.1943, похоронен с. Садовое, Запорожская обл. (ЦАМО РФ, дон. 41028 с., 1943, № в эл. архиве 10032).

Фомин Илья Егорович, красноармеец, пропал без вести 08.1943 (архив Рудничного РВК г. Кемерово, д. 98, л. 172, № в эл. архиве 10033).

Фомин Матвей Егорович (Семенович), 1904, г. Кемерово, призван Кемеровским ГВК, красноармеец, стрелок, 1250 стрелковый полк, 376 стрелковая дивизия, войсковая часть 1250, умер от ран 05.08.1942, 465 отдельный медсанбат, похоронен д. Городок, Городковский с/с, Чудовский р-н, Ленинградская (ныне Новгородская) обл. (ЦАМО РФ, оп. 818883 с., д. 1316, л. 65; дон. 27024 с., 1942, № в эл. архиве 10034).

Фомин Николай Григорьевич, погиб 17.10.1943 (№ в эл. архиве 10035).

Фомин Николай Егорович, 1915, Первомайский р-н, ТАССР, призван в 1941, младший лейтенант, командир пулеметной роты, 845 стрелковый полк, 303 Верхнеднепровская стрелковая дивизия, погиб 17.10.1943 (архив Кемеровского ОВК, № в эл. архиве 10036).

Фомин Павел Иванович, 1907, политрук эскадрона, 42 кавалерийский полк, пропал без вести 12.1944 (архив Кемеровского ОВК, д. 68, т. 2, 1946, л. 37, п. 164, № в эл. архиве 10037).

Фоминцев Александр Михайлович, 1926, г. Кемерово, призван Кемеровским ГВК, красноармеец, артиллерист, 602 стрелковый полк, 109 дивизия, умер от ран 27.03.1944, 1015 эвакуационный госпиталь, похоронен Пискаревское кладб., г. Ленинград (ЦАМО РФ, ф. 1015, оп. 1, д. 22, л. 36, место хран. ВМА, доп. свед. 2 отд., 34 хран., д. 23, л. 28; оп. 18002, д. 624, л. 188 об.; дон. 21726 с., 1944, № в эл. архиве 10038).

Фоминцев Анисим Власович, Тогучинский р-н, Новосибирская обл., красноармеец, умер от ран 14.02.1942, с. Александровское, Маловишерский р-н, Ленинградская обл. (ЦАМО РФ, дон. 10200 с., 1943; архив Центрального РВК г. Кемерово, д. 3, л. 413, № в эл. архиве 10039).

Фоминцев Иван Сергеевич, погиб 17.01.1943 (№ в эл. архиве 10040).

Фоминцев (Фоминцов) Михаил Прокопьевич, 1921, г. Кемерово, призван Кемеровским ГВК, красноармеец, стрелок, 49 отдельная стрелковая бригада, погиб 13.01 (12).1942 (1941), похоронен 40 м от дороги, д. Савкино, Истринский р-н, Московская обл. (ЦАМО РФ, оп. 818883 с., д. 1207, лл. 76, 185, № в эл. архиве 10042).

Фоминцев Михаил Прокопьевич, 1921, г. Кемерово, призван Кемеровским ГВК, красноармеец, наводчик, погиб 13.01.1945 (ЦАМО РФ, дон. 1606 с., 1942, № в эл. архиве 10041).

Фоминых Иван Григорьевич, 1926, Крапивинский р-н, Кемеровская обл., призван Кемеровским ГВК, гвардии ефрейтор, стрелок, 254 гвардейский стрелковый полк, 56 гвардейская Смоленская стрелковая дивизия, погиб 26.07.1944, похоронен брат. кладб., д. Болтани, Мяценская вол., Лудзенский уезд, ЛатвССР (ЦАМО РФ, оп. 18002, д. 658, л. 156; дон. 49526 с., 1944; архив Центрального РВК г. Кемерово, д. 3, л. 436, № в эл. архиве 10043).

Фоминых Кузьма Григорьевич, 1922, д. Бормотово, Крапивинский р-н, Кемеровская обл., призван 06.10.1941 Кемеровским ГВК, старший сержант, командир отделения, 405 стрелковый полк, 286 стрелковая дивизия, пропал без вести 09.1944 (ЦАМО РФ, дон. 65106 с., 1947, № в эл. архиве 10044).

Фомичев Виктор Андреевич, 1922, п. Шестаки, Старобачатский с/с, Беловский р-н, Кемеровская обл., призван Центральным РВК г. Кемерово, красноармеец, шофер, п/п 55503 "Р", пропал без вести 04.04.1945 (ЦАМО РФ, оп. 18004, д. 927, л. 323, № в эл. архиве 10045).

Фомичев Иван Николаевич, 1916, оз. Карачи, Чановский р-н, Новосибирская обл., призван в 1942 Центральным РВК г. Кемерово, красноармеец, пропал без вести 12.1943 (ЦАМО РФ, оп. 977523, д. 66, л. 364, № в эл. архиве 10046).

Фомичев Николай Тимофеевич, 1910, с. Антошкино (ныне п. Антошкино), Барабинский р-н, Новосибирская обл., призван в 1942 Центральным РВК г. Кемерово, пропал без вести 05.1942 (ЦАМО РФ, оп. 977522, д. 398, л. 36, № в эл. архиве 10047).

Фомичев Филипп Егорович, 1905, красноармеец, 932 стрелковый полк, 252 стрелковая дивизия, пропал без вести 21.07.1942 (ЦАМО РФ, дон. 22502 с., 1942; архив Центрального РВК г. Кемерово, д. 3, т. 1, л. 516, 17.12.1945, № в эл. архиве 10048).

Фомкин Алексей Кузьмич, 1908, Алтайский край, Сибирская дивизия, погиб, похоронен Волынское брат. кладб., г. Калинин (информатор: дочь Демиденко Н. А., т. а. редколлегии, п. 6, л. 8, № в эл. архиве 10049).

Фомченко Алексей Федорович (архив Рудничного РВК г. Кемерово, д. 98, л. 172, № в эл. архиве 10050).

Фонталкин Григорий Яковлевич, красноармеец (архив Рудничного РВК г. Кемерово, д. 98, л. 172, № в эл. архиве 10051).

Форманчук Иосиф Дмитриевич, 1914, Новосибирская обл., призван Кемеровским ГВК, красноармеец, кавалерист, 84 кавалерийский полк, 55 кавалерийская дивизия, погиб 18.11.1942, похоронен, Ростовская обл. (ЦАМО РФ, оп. 18001, д. 271, л. 12, № в эл. архиве 10052).

Формулевич Евдоким Афанасьевич, 1924, ефрейтор, пропал без вести (№ в эл. архиве 10053).

Формулевич Иван Гурьянович, красноармеец, пропал без вести 04.1945 (архив Березовского ГВК, д. 017, лл. 43, 48, № в эл. архиве 10054).

Фортышев Филипп Родионович, красноармеец, пропал без вести 08.1941 (архив Рудничного РВК г. Кемерово, д. 98, л. 172, № в эл. архиве 10055).

Фотеев Василий Филиппович, 1918, г. Кемерово, призван Кемеровским ГВК, старший сержант, командир орудия, 243 Волжский стрелковый полк, 181 Сталинградская стрелковая дивизия, погиб 26.02.1945, похоронен зап. окр. м. Гольдшмиден, 8 км зап. г. Бреслау, Германия (ЦАМО РФ, оп. 18003, д. 497, л. 231; дон. 37968 с., 1945, № в эл. архиве 10056).

Фотин Василий Дмитриевич, 1925, д. Писаная, Яшкинский р-н, Кемеровская обл., призван в 1943 Кемеровским ГВК, красноармеец, стрелок, 979 стрелковый полк, 253 Калининская стрелковая дивизия, погиб 22.06.1944, 200 м юго-зап. развилки дорог с. Воютин, Волынская обл. (ЦАМО РФ, дон. 1440479, 26.11.1948; оп. 18002, д. 510, л. 23 об.; оп. 977521, д. 770, л. 125; дон. 58162 с., 1948; архив Кемеровского РВК, д. 75, л. 85; архив Центрального РВК г. Кемерово, д. 3, лл. 421, 423, 12.07.1944, № в эл. архиве 10057).

Фотин Кирилл Егорович, 1925, д. Бобровка, пропал без вести 05.1945 (архив Березовского ГВК, д. 017, лл. 45, 48, № в эл. архиве 10058).

Французов (Французев) Павел Васильевич, младший командир срочной службы (красноармеец), Балтийский флот, пропал без вести 09.1944 (архив Рудничного РВК г. Кемерово, д. 3, т. 1, л. 503, № в эл. архиве 10059).

Фролов Александр Николаевич, 1924, Тульская обл., призван Кемеровским ГВК, красноармеец, стрелок, 221 гвардейский стрелковый полк, 77 гвардейская Черниговская стрелковая дивизия, погиб 29.09.1943, похоронен вост. окр. д. Усохи, Комаринский р-н, Полесская обл. (ныне Брагинский р-н, Гомельская обл.) (ЦАМО

РФ, оп. 18001, д. 822, л. 124, № в эл. архиве 10060).

Фролов Василий Федорович, д. Камышино, Камышинский р-н, младший политрук, саперная рота, 845 стрелковый полк, 303 стрелковая дивизия, погиб 12.08.1942, г. Воронеж (ЦАМО РФ, дон. 39572 с., 1943, № в эл. архиве 10061).

Фролов Владимир Васильевич, 1925, г. Кемерово, призван Кемеровским ГВК, красноармеец, стрелок, пропал без вести 09.1943 (ЦАМО РФ, оп. 977520, д. 983, л. 123; архив Рудничного РВК г. Кемерово, д. 98, лл. 172, 173, № в эл. архиве 10062).

Фролов Геннадий Васильевич, 1924, г. Кемерово, русский, призван Кемеровским ГВК, младший сержант, командир отделения, 441 стрелковый полк, 116 стрелковая дивизия, умер от ран 31 (24).08.1943, 193 отдельный медсанбат, похоронен с. Коротичи, Харьковская обл. (ЦАМО РФ, оп. 18001, д. 924, л. 66; ф. 193, оп. 1, д. 6, л. 23, место хран. ВМА, доп. свед. 47 хран.; оп. 18003, д. 32, л. 71; дон. 38601 с., 1943; архив Кировского РВК г. Кемерово, д. 177, л. 253, № в эл. архиве 10063).

Фролов Георгий Яковлевич, 1923, Ордынский р-н, Новосибирская обл., призван в 1941 Кемеровским ГВК, сержант, командир отделения, полевая почта 1695, войсковая часть 445, пропал без вести 10.1943 (ЦАМО РФ, оп. 977522, д. 457, л. 281; оп. 977520, д. 25, л. 6, № в эл. архиве 10064).

Фролов Григорий Иванович, красноармеец (архив Рудничного РВК г. Кемерово, д. 98, л. 173, № в эл. архиве 10065).

Фролов Григорий Петрович, 1911, г. Кемерово, призван Кемеровским ГВК, красноармеец, пропал без вести 10.1943 (ЦАМО РФ, оп. 18004, д. 523, л. 139, № в эл. архиве 10066).

Фролов Даниил Семенович, 1911, г. Куйбышев, призван Центральным РВК г. Кемерово, красноармеец, полевая почта 1630, пропал без вести 01.1943 (архив Центрального РВК г. Кемерово, д. 3, т. 1, л. 515, 21.05.1946; ЦАМО РФ, дон. 39116 с., 1946; оп. 18004, д. 1572, л. 244, № в эл. архиве 10067).

Фролов Иван Павлович, 1909, д. Комаровка, Черкунинский р-н, Пермская обл., красноармеец, минометчик, 242 стрелковый полк, 104 стрелковая дивизия, погиб 15.09.1944 (ЦАМО РФ, дон. 98650 с., 1944, № в эл. архиве 10068).

Фролов Иван Петрович, 1902, с. Шадрино, Наровчатский р-н (г. Наровчат), Пензенская обл., призван в 1941 Кемеровским ГВК, красноармеец, пропал без вести 03.1942 (ЦАМО РФ, оп. 18004, д. 820, л. 200; дон. 93078 с., 1947, № в эл. архиве 10069).

Фролов Михаил Матвеевич, 1902, д. Коровино, Бондарский р-н, Тамбовская обл., призван в 1941 Кемеровским ГВК, красноармеец, беспартийный, умер в немецком плену 06.02.1942, Германия (ЦАМО РФ, дон. 2906 с., 1948; дон. 1714 с., 1947; оп. 977520, д. 17, л. 94; архив Центрального РВК г. Кемерово, д. 3, т. 1, л. 511, № в эл. архиве 10070).

Фролов Николай Александрович, 1913, к-з "Совместный труд", Клинский р-н, Московская обл., призван Кемеровским ГВК, сержант (курсант), пропал без вести 05.1942 (ЦАМО РФ, дон. 17776 с., 1947; оп. 977520, д. 3281, л. 278; архив Центрального РВК г. Кемерово, д. 3, т. 1, л. 529, № в эл. архиве 10071).

Фролов Николай Ефимович, пропал без вести (№ в эл. архиве 10072).

Фролов Николай Трофимович, сержант, п/п 11316, погиб 01.11.1943, п. Элетиген, г. Керчь (архив Центрального РВК г. Кемерово, № в эл. архиве 10073).

Фролов Павел Иванович, 1906, г. Кемерово, призван Кемеровским ГВК, красноармеец, стрелок, 1232 стрелковый полк, 370 стрелковая дивизия, погиб 13.03.1942, похоронен мог. 9, д. Курляндская, Ленинградская обл. (ЦАМО РФ, оп. 818883 с., д. 122, л. 188, № в эл. архиве 10074).

Фролов Петр Григорьевич, 1918, с. Малогагарино, Тамбовская обл., призван Центральным РВК г. Кемерово, красноармеец, артиллерист, пропал без вести 08 (05).1943 (ЦАМО РФ, оп. 977520, д. 952, л. 189, № в эл. архиве 10075).

Фролов Сергей Кузьмич, 1907, г. Кемерово, призван Кемеровским ГВК, красноармеец, стрелок, 341 гвардейский стрелковый полк, 119 гвардейская стрелковая дивизия, пропал без вести 16.11.1943, д. Подберезье, Невельский р-н, Калининская обл. (ЦАМО РФ, оп. 18001, д. 1162, л. 169 об.; оп. 818883 с., д. 1013, л. 55; дон. 6467 с., 1942; дон. 33386 с., 1942; архив Центрального РВК г. Кемерово, д. 3, л. 415, 12.07.1944, № в эл. архиве 10076).

Фролов Степан Ефимович, 1909, с. Коровино, Бондарский р-н, Тамбовская обл., призван Кемеровским ГВК, красноармеец, стрелок, 1224 стрелковый полк, 368 стрелковая дивизия, погиб 26.06.1944, похоронен д. Кокорино (Коровино), Ругозерский р-н, КФССР (ЦАМО РФ, оп. 18002, д. 558, л. 119; дон. 50648 с., 1944; архив Центрального РВК г. Кемерово, д. 3, л. 425, № в эл. архиве 10077).

Фулатов Федор Иванович, 1905, д. Кольбишино, Промышленновский р-н, Кемеровская обл., призван Кемеровским ГВК, красноармеец, стрелок, полевая почта 51906 "И", пропал без вести 11.1944 (ЦАМО РФ, оп. 977520, д. 911, л. 36, № в эл. архиве 10078).

Фурин Василий Герасимович, 1920 (1922), п. Новостройка, Березовский с/с, Кемеровский р-н, Кемеровская обл. (информатор: племянница Жукова М.И., т. а. редколлегии, п. 18, л. 3, № в эл. архиве 10079).

Фурс Леонид Григорьевич, г. Кемерово, старшина, пропал без вести 28.05.1942 (15.11.42), Любино Поле, Чудовский р-н, Ленинградская обл. (архив Центрального РВК г. Кемерово, д. 3, л. 432, № в эл. архиве 10080).

Фурсев Павел Кузьмич, 1912, Кемеровская обл., призван в 1941 Кемеровским ГВК, красноармеец, пропал без вести 11.1941 (ЦАМО РФ, оп. 977520, д. 3267, л. 313, № в эл. архиве 10081).

Фурсов Евгений Иванович, 1925, Кемеровская обл., призван Кемеровским ГВК, красноармеец, стрелок, 241 гвардейский стрелковый полк, 75 гвардейская стрелковая дивизия, погиб 29.09.1943, похоронен брат. мог., с. Тарасово, Киевская обл. (ЦАМО РФ, оп. 18002, д. 111, л. 222 об., № в эл. архиве 10082).

Фуртов Иван Семенович, 1922, г. Кемерово, призван Кемеровским ГВК, красноармеец, стрелок, 969 стрелковый полк, 273 стрелковая дивизия, пропал без вести 23.09.1942 (ЦАМО РФ, оп. 818883 с., д. 535, л. 122; дон. 36772 с., 1942, № в эл. архиве 10083).

Фшельдов Степан Иванович, г. Кемерово, призван Кемеровским ГВК, красноармеец, автоматчик, 37 гвардейская бригада, умер от ран 20.03.1945, 56 отдельный медсанбат, похоронен кладб. с. Вертешбоглар, 55 км зап. г. Будапешт, Венгрия (ЦАМО РФ, оп. 18003, д. 794, л. 252, № в эл. архиве 10084).



Константин Симонов

Тот самый длинный день в году
С его безоблачной погодой
Нам выдал общую беду
На всех, на все четыре года.

Она такой вдавила след
И стольких наземь положила,
Что двадцать лет и тридцать лет
Живым не верится, что живы.

А к мертвым, выправив билет,
Все едет кто-нибудь из близких,
И время добавляет в списки
Еще кого-то, кого нет...
И ставит,
ставит
обелиски.

1971



Худяков Прохор Иванович

*"Мой брат, рядовой **Худяков Прохор Иванович**, 1916 года рождения, уроженец Курганской области Юрмашевского района села Большое Белое, в феврале 1940 года призван в армию Кемеровским горвоенкоматом и направлен в Бурятскую АССР, в город Улан-Удэ. Отсюда в октябре 1941 года 65-я стрелковая дивизия, в которой служил мой брат, была отправлена на фронт, а накануне, седьмого ноября сорок первого, она была на параде в г.Куйбышеве. В декабре 1941 года дивизия освободила г. Тихвин, затем в течение 1942-1943 годов занимала оборону на Волховском фронте в районах: Теремец-Курляндский, Любцы, Земтица, Спасская Полисть, Мясной Бор.*

В своем последнем письме от 21.11.1941 брат сообщал, что находится в действующей войсковой части: полевая почта 98, 3-я стрелковая рота, 1-й батальон, 60-й стрелковый полк, 65-я стрелковая дивизия. С войны брат домой не вернулся.

Я несколько раз запрашивала Центральный архив Министерства обороны СССР, но оттуда всякий раз отвечали, что в феврале 1942 года мой брат Худяков Прохор Иванович пропал без вести.

Чтобы и потомки наши чтили память о погибших за нашу Родину, убедительно прошу записать фамилию моего брата Худякова Прохора Ивановича в областную Книгу памяти.

С уважением и благодарностью к вам Худякова-Кравченко Наталья Ивановна".

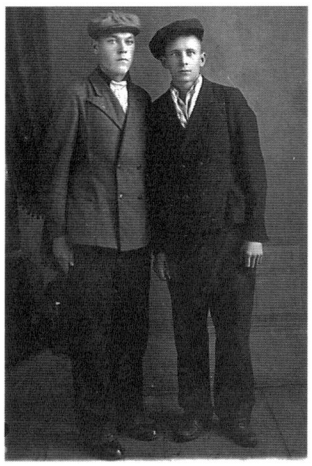

Хломенко Петр Борисович, Комлягин Михаил Николаевич (справа)



Хлустов Александр Маркович



Ходак Константин Михайлович

Х

Хабаров Алексей Федорович, 1907, д. Н. Балахонка, Кемеровский р-н, Кемеровская обл., красноармеец, погиб 20.09.1943 (архив Березовского ГВК, д. 017, л. 277, № в эл. архиве 10085).

Хабаров Григорий Алексеевич, 1914, г. Кемерово, призван Кемеровским ГВК, младший лейтенант, командир взвода, пропал без вести в 1941 (ЦАМО РФ, оп. 11458, д. 536, л. 112; архив Кемеровского ОВК, д. 68, т. 1, 1944, л. 160, № в эл. архиве 10086).

Хабачев (Хобачев) Леонид Вениаминович, г. Кемерово, красноармеец, полевая почта 71780, пропал без вести 11.09.1943 (10.11.1942), х. Вертячинский, Сталинградская (ныне Волгоградская) обл. (архив Центрального РВК г. Кемерово, д. 3, л. 457, № в эл. архиве 10087).

Хабибрахманов Габудала, 1922, Крапивинский р-н, Кемеровская обл., призван Кемеровским ГВК, красноармеец, штурман, пропал без вести 12.1943 (ЦАМО РФ, оп. 977520, д. 114, л. 207; архив Рудничного РВК г. Кемерово, д. 98, л. 176, № в эл. архиве 10088).

Хабибрахмасов Анбадула, умер от ран 29.01.1943 (№ в эл. архиве 10089).

Хабибулин Нарулла, пропал без вести 10.1941 (информатор: дочь Хабибулина Г. Н., т. а. редколлегии, п. 11, л. 13, № в эл. архиве 10090).

Хадарович Владимир Нестерович, 1924, д. Старина, Краснослободский р-н, Минская обл., призван Кемеровским ГВК, младший сержант, командир отделения, 1030 стрелковый полк, 260 Ковельская стрелковая дивизия, похоронен 16.01.1945, юго-зап. окр. д. Ломна, Варшавское воеводство, Польша (ЦАМО РФ, оп. 18003, д. 183, л. 73, № в эл. архиве 10091).

Хаджеванов Фердинанд Иванович, 1905, призван Кемеровским ГВК, красноармеец, 268 стрелковая дивизия, погиб 17.01.1943 (ЦАМО РФ, дон. 78023 с., 1944, № в эл. архиве 10092).

Хадосеев (Хадасеев) Василий Константинович, 1915, г. Кемерово, призван Кемеровским ГВК, красноармеец, стрелок, 162 стрелковый полк, погиб 15 (13).08.1943, похоронен д. Панская Терновка, Змиевский р-н, Харьковская обл. (ЦАМО РФ, оп. 18001, д. 936, л. 61 об., № в эл. архиве 10093).

Хаит Рувим Абрамович, 1923, г. Новгород-Северский, Черниговская обл., УССР, призван 15.11.1942 Кемеровским ГВК, гвардии лейтенант, командир взвода, 848 стрелковый полк, 267 Сивашская стрелковая дивизия, погиб 24.01.1945, похоронен с. Циплениоко, Либавский уезд, вол. Нидербортао, ЛатвССР (ЦАМО РФ, оп. 11458, д. 713, л. 52; архив Кемеровского ОВК, д. 73, 1945, л. 387, № в эл. архиве 10094).

Хайбибулин Сергей Васильевич, 1924, г. Кемерово, призван Кемеровским ГВК, красноармеец, стрелок, 3 бригада морской пехоты, 5 армия, умер от ран 28.08.1943, 209 эвакуационный госпиталь, похоронен 300 м юго-зап. с. Богодаровка, Еремовское лесничество, Кременский р-н, Ворошиловградская обл. (ЦАМО РФ, оп. 18001, д. 628, л. 64; дон. 33716 с., 1943, № в эл. архиве 10095).

Хайбулин Зайдула, 1904, с. Долюбастросский, Буинский р-н, ТАССР, призван 04.1943 Кемеровским ГВК, красноармеец, санитар, беспартийный, пропал без вести 10.1943 (архив Центрального РВК г. Кемерово, д. 1, л. 62; ЦАМО РФ, дон. 1714 с., 1947; оп. 977520, д. 17, л. 95, № в эл. архиве 10096).

Хайбуллин Калимулла, г. Кемерово, младший лейтенант, погиб 03.02.1943, похоронен выс. 192.1, Крымский р-н, Краснодарский край (архив Кемеровского ОВК, д. 212, т. 3, л. 385, № в эл. архиве 10097).

Хайлин Александр Сергеевич (№ в эл. архиве 10098).

Хайлин Алексей Васильевич, 1910, г. Кемерово, призван Кемеровским ГВК, сержант, командир взвода, 101 гвардейский стрелковый полк, 35 гвардейская стрелковая дивизия, погиб 18.08.1943, похоронен выс. 200.5, Изюмский р-н, Харьковская обл. (ЦАМО РФ, оп. 18001, д. 790, л. 75 об., № в эл. архиве 10099).

Хаймин Иван Филиппович, красноармеец, пропал без вести 07.1943 (архив Рудничного РВК г. Кемерово, д. 98, л. 177, № в эл. архиве 10100).

Хайрутдинов Михаил, красноармеец, погиб 18.03.1945 (№ в эл. архиве 10101).

Хакимов Галимула Минадиевич (Мамедович), 1924, старший лейтенант, командир минометной роты, 992 стрелковый полк, 306 стрелковая Рибшевская дивизия, член ВКП(б), погиб 26.12.1943 (архив Кемеровского ОВК, д. 68, т. 1, 1944, л. 197, № в эл. архиве 10102).

Хакимов Назия Ибрагимович, 1920, д. Калмаш, ТАССР, красноармеец, пропал без вести 12.1942 (ЦАМО РФ, дон. УП/4/1585, 26.09.1944; архив Кемеровского РВК, д. 1, л. 231, № в эл. архиве 10103).

Хакимов Хайдулла Адулович, 1908, д. Бугадинка, Билибийский р-н, Уфимская обл., призван в 1942 Кемеровским ГВК, красноармеец, стрелок, п/п 97751 "А", пропал без вести 06.1943 (ЦАМО РФ, оп. 977521, д. 104, л. 110, № в эл. архиве 10104).

Халеев Александр Тихонович, 1917, г. Осинники, Кемеровская обл., призван Кемеровским ГВК, ефрейтор, радиотелеграфист, 20 артиллерийская дивизия РГК, погиб 11.04.1944, похоронен д. Глиняное, Пушкиногорский р-н, Калининская (ныне Псковская) обл. (ЦАМО РФ, оп. 38002, д. 327, л. 100, № в эл. архиве 10105).

Халецкий Николай Антонович, 1923, г. Кемерово, призван Кемеровским ГВК, красноармеец, артиллерист (стрелок), 722 (733) стрелковый полк, 206 стрелковая дивизия, умер от ран 19.09.1943, похоронен с. Сосновка, Полтавская обл. (ЦАМО РФ, оп. 18001, д. 1202, л. 191 об.; дон. 50748 с., 1944; архив Центрального РВК г. Кемерово, д. 2, л. 456, № в эл. архиве 10106).

Халим Ефим Семенович, погиб 12.04.1945 (№ в эл. архиве 10107).

Халиман Андрей Абрамович, 1920, д. Перелюб, Соснинский р-н, Черниговская обл., призван в 1938 Кемеровским ГВК, красноармеец, погиб 29.06.1944, похоронен м. Панделис, ЛитССР (информатор: сестра Миргородская Е.А., т. а. редколлегии, п. 29, л. 46; архив Рудничного РВК г. Кемерово, д. 98, л. 176, № в эл. архиве 10108).

Халиман Василий Леонтьевич, д. Н.Балахонка, Кемеровский р-н, Кемеровская обл., красноармеец, погиб 02.05.1944 (архив Березовского ГВК, д. 018, л. 269, № в эл. архиве 10109).

Халиман Леонтий Трофимович, красноармеец, пропал без вести 08.1942 (архив Березовского ГВК, д. 020, л. 103, № в эл. архиве 10110).

Халиман Петр Абрамович, 1924, д. Перелюб, Соснинский р-н, Черниговская обл., призван 07.1943 Рудничным РВК г. Кемерово, окончил Томское артучилище, младший лейтенант, артиллерист, член ВЛКСМ, пропал без вести 12.1943, р-н Верхнеднепровска (информатор: сестра Миргородская Е.А., т. а. редколлегии, п. 29, л. 46, № в эл. архиве 10111).

Халинов Хусаин, 1918, Михайловский р-н, Алтайский край, призван Кемеровским ГВК, красноармеец, стрелок, 40 гвардейский стрелковый полк, 11 гвардейская стрелковая дивизия, погиб 05.07.1944, похоронен д. Матимовщица, Молодечненский р-н, Вилейская (ныне Минская) обл. (ЦАМО РФ, оп. 18002, д. 615, л. 25; т. а. редколлегии, д. 5, л. 379, № в эл. архиве 10112).

Халманский Дмитрий Степанович, погиб 10.01.1943 (№ в эл. архиве 10113).

Халтурин Иван Дмитриевич, 1908, г. Кемерово, красноармеец, погиб 20.10.1942 (архив Кемеровского РВК, список погибших, № в эл. архиве 10114).

Халтурин Иосиф Семенович, 1896, д. Верх-Бобровка, Тальменский р-н, Алтайский край, призван 01.09.1941 Кемеровским ГВК, красноармеец, минометчик, полевая почта связи 442220, беспартийный, пропал без вести 11.1942 (архив Центрального райсо г. Кемерово, п. д. 1087; ЦАМО РФ, дон. 83294 с., 1947; оп. 977520, д. 989, л. 127, № в эл. архиве 10115).

Халтурин Николай Евдокимович, 1919, с. Михайловское, Тужинский р-н, Кировская обл., призван 22.07.1941 Кемеровским ГВК, красноармеец, член ВЛКСМ, пропал без вести 03.1942 (ЦАМО РФ, дон. 52841 с., 1947; оп. 977520, д. 579, л. 154, № в эл. архиве 10116).

Халтурин Николай Максимович, 1914, д. Смолино, Кемеровский р-н, Кемеровская обл., призван Кемеровским ГВК, красноармеец, связист, 381 часть, полевая почта 220, пропал без вести 09 (11.08).1942 (ЦАМО РФ, оп. 18004, д. 1967, л. 253, 151 об., № в эл. архиве 10117).

Хаменко Николай Степанович, 1924, с. Шаблыкино, Шаблыкинский с/с, Ишимский р-н, Омская обл., призван Центральным РВК г. Кемерово, красноармеец, пропал без вести 24.07.1944 (ЦАМО РФ, дон. 68854 с., 1951; архив Центрального РВК г. Кемерово, д. 4, л. 423, № в эл. архиве 10118).

Хамзин Фаизрахман (Фанзрахман), 1912, Кукморский р-н, ТАССР, призван Кемеровским ГВК, гвардии сержант, автоматчик, 34 отдельная гвардейская Витебская бригада, погиб 22.03.1945, похоронен д. Пути, Салдусский р-н, ЛатвССР (ЦАМО РФ, оп. 18003, д. 598, л. 179 об.; архив Рудничного РВК г. Кемерово, д. 98, л. 176, № в эл. архиве 10119).

Хамок (Хамюк) Семен Акимович, 1915, Топкинский р-н, Кемеровская обл., призван Кемеровским ГВК, гвардии старший сержант, шофер, 7 гвардейская механизированная (минометная) дивизия, погиб 05.02.1944, похоронен сев. окр. с. Красыня, Лиозненский р-н, Витебская обл. (ЦАМО РФ, оп. 18002, д. 224, л. 163; дон. 16702 с., 1944, № в эл. архиве 10120).

Хангуров Борис Георгиевич, майор (№ в эл. архиве 10121).

Ханжин Алексей Яковлевич, красноармеец (архив Рудничного РВК г. Кемерово, д. 98, л. 176, № в эл. архиве 10122).

Ханнанов Хажи (Хази) Мингалеевич, 1912, Кемеровская обл., призван в 1941 Кемеровским ГВК (информатор: рабочая группа Книги памяти г. Казани, т. а. редколлегии, п. 29, л. 28, № в эл. архиве 10123).

Харапенко Петр Сергеевич, погиб 02.08.1943 (№ в эл. архиве 10124).

Харин Иван Павлович, 1924, красноармеец, умер от ран 30.01.1945 (архив Березовского ГВК, д. 19, л. 30, № в эл. архиве 10125).

Харин Иван Филиппович, 1915, д. Барановка, Кемеровский р-н, Кемеровская обл., красноармеец, пропал без вести 01.1942 (информатор: Волков А.М., № в эл. архиве 10126).

Харитонов Григорий Александрович (Андреевич), 1916, д. Малопесчанка, Мариинский р-н, Кемеровская обл., призван в 1937 Кировским РВК г. Кемерово, младший лейтенант, командир пулеметного взвода, 258 гвардейский стрелковый полк, 56 гвардейская стрелковая дивизия, погиб 10.08.1943, похоронен д. Жданово, Спас-Деменский р-н, Смоленская (ныне Калужская) обл. (ЦАМО РФ, оп. 18001, д. 911, л. 35; оп. 56417, д. 128, л. 64; дон. 32288 с., 1943; архив Кемеровского ОВК, д. 212, т. 4, л. 32; д. 68, т. 1, 1944, л. 45; д. 104, т. 2, 1943, л. 319, № в эл. архиве 10127).

Харитонов Николай Иванович, г. Кемерово, призван Кемеровским ГВК, красноармеец, стрелок, 365 моторазведывательная рота, 303 стрелковая дивизия, погиб 05.06.1942, похоронен 2 км сев.-зап. г. Воронеж (ЦАМО РФ, оп. 818883 с., д. 1824, л. 27 об.; дон. 27071 с., 1942; архив Центрального РВК г. Кемерово, д. 3, т. 1, л. 532, № в эл. архиве 10128).

Харитонов Федор Петрович, 1903, г. Кемерово, гвардии красноармеец, 236 гвардейский стрелковый полк, 74 гвардейская стрелковая дивизия, погиб 24.07.1943, похоронен д. Сничено, Изюмский р-н, Харьковская обл. (ЦАМО РФ, дон. 29928 с., 1943, № в эл. архиве 10129).

Харитошкин Иван Никитович, 1921, с. Хилково, Торбеевский р-н, МордАССР, призван в 1941 Центральным РВК г. Кемерово, пропал без вести 02.1942 (ЦАМО РФ, оп. 977522, д. 493, л. 83, № в эл. архиве 10130).

Харламов Афанасий Леонович, 1911, д. Михайловка, Новосибирская обл. (г. Томск), призван Кемеровским ГВК, красноармеец, стрелок, пропал без вести 02.1942 (ЦАМО РФ, оп. 18004, д. 626, л. 118; архив Рудничного РВК г. Кемерово, д. 98, л. 176, № в эл. архиве 10131).

Харламов Григорий Петрович, 1911, Куйбышевская обл., красноармеец, погиб 17.02.1944 (архив Березовского ГВК, д. 018, л. 104, № в эл. архиве 10132).

Хартунович Аркадий Петрович, 1924, Минская обл., призван Кемеровским ГВК, гвардии сержант, командир отделения, 66 гвардейская стрелковая дивизия, погиб 13.07.1943, похоронен с. Ольховатка, Ивнянский р-н, Курская (ныне Белгородская) обл. (ЦАМО РФ, оп. 18001, д. 285, л. 187, № в эл. архиве 10133).

Харунжин Семен Васильевич (информатор: Кокшарова Е.И., № в эл. архиве 10134).

Харченко Николай Григорьевич, 1901, г. Петропавловск, призван Ке-

меровским ГВК, красноармеец, стрелок, пропал без вести 12.1942 (ЦАМО РФ, оп. 18004, д. 586, л. 199 об., № в эл. архиве 10135).

Харьков Иван Иванович, 1910, г. Кемерово, призван Кемеровским ГВК, красноармеец, связной, 376 стрелковая дивизия, погиб 24.04.1942, похоронен д. Мостки-1, Чудовский р-н, Ленинградская обл. (ЦАМО РФ, оп. 818883 с., д. 1315, л. 197, № в эл. архиве 10136).

Харьянов Иван Никитович, призван Кемеровским ОВК, лейтенант, погиб 08.01.1944, с. Новая Гребля, Калиновский р-н, Винницкая обл. (архив Кемеровского ОВК, д. 1, л. 191, № в эл. архиве 10137).

Хасанов Василий Тимофеевич, 1914, Анжеро-Судженский р-н, Кемеровская обл., старший лейтенант, командир взвода, 137 отдельная штрафная стрелковая рота, умер от ран 09.08.1943, похоронен д. Гаврилово, Смоленская обл. (ЦАМО РФ, картотека потерь офицерского состава; т. а. редколлегии, п. 11, л. 12, № в эл. архиве 10138).

Хасанов Исуп Хасанович, 1922, г. Кемерово, призван Кемеровским ГВК, красноармеец, ящичный, 484 истребительно-противотанковый артиллерийский полк, 5 механизированный корпус, погиб 12.12.1942, с. Н. Осиновское (окр. х. Н. Осиновка), Кагановичский р-н, Сталинградская (ныне Волгоградская) обл. (архив Центрального РВК г. Кемерово, д. 3, т. 1, л. 541; ЦАМО РФ, дон. 3738 с., 1943, оп. 18001, д. 1323, л. 40, № в эл. архиве 10139).

Хасанов Машик, красноармеец, пропал без вести 12.1941 (архив Рудничного РВК г. Кемерово, д. 98, л. 176, № в эл. архиве 10140).

Хасанов Михаил Васильевич, с. Большая Мурта, Красноярский край, пропал без вести 01.07.1944 (архив Кемеровского РВК, д. 1, л. 175, № в эл. архиве 10141).

Хаснудинов Ахмет, 1924, г. Кемерово, призван Кемеровским ГВК, красноармеец, стрелок, 146 стрелковая дивизия, погиб 04.11.1943, похоронен д. Кузьмино, Невельский р-н, Калининская обл. (ЦАМО РФ, оп. 18001, д. 1253, л. 165, № в эл. архиве 10142).

Хаснулин Вайтанул (Вайтанула) Согдатович, 1924, г. Кемерово, призван Кемеровским ГВК, сержант, минометчик, лыжный батальон, 16 гвардейская стрелковая дивизия, погиб 19.03.1943, похоронен д. Верховье, Всходский р-н, Смоленская обл. (ЦАМО РФ, оп. 18001, д. 276, л. 52 об.; дон. 11269 с., 1943, № в эл. архиве 10143).

Хаукадев Василий Егорович, погиб 11.11.1943 (№ в эл. архиве 10144).

Хаустова Васса Николаевна, 847 стрелковый полк, погибла 07.1942, р-н г. Воронежа (информатор: однополчанка Татаурова А.Л., т. а. редколлегии, п. 19, л. 26, № в эл. архиве 10145).

Хващевский Сергей Алексеевич, 1909, д. Александровка, Чулымский р-н, Новосибирская обл. (Кемеровский р-н, Кемеровская обл.), призван Кемеровским ГВК, младший сержант, командир отделения, умер от ран 15.01.1945, 4385 полевой подвижной госпиталь, похоронен с. Папортня, Козеницкий уезд, Радомское воеводство, Польша (ЦАМО РФ, оп. 18003, д. 241, л. 46 об.; дон. 1205764 с., 14.10.1947; ф. 4385, оп. 1, д. 2, л. 9, место хран. ВМА, доп. свед. 2 отд., 43 хран., д. 5, л. 8; архив Кемеровского РВК, д. 19, л. 120, № в эл. архиве 10146).

Хворостинин Петр Степанович, 1912, д. Кедровка, Кемеровский р-н, Кемеровская обл., красноармеец, пропал без вести 06.1944 (ЦАМО РФ, дон. 81190 с., 1946, № в эл. архиве 10147).

Хипцов Александр Яковлевич, 1917, г. Кемерово, призван Кемеровским ГВК, сержант, командир взвода, 1248 стрелковый полк, 376 стрелковая дивизия, погиб 03.01.1942, похоронен брат. мог., 800 м прав. берег р. Любанька (ЦАМО РФ, оп. 818883 с., д. 1315, л. 6, № в эл. архиве 10148).

Хирнов Михаил Иванович, 1922, г. Кемерово, призван Кемеровским ГВК, младший сержант, санинструктор, 283 стрелковый полк, 140 Сибирская стрелковая дивизия, погиб 08.03.1943, похоронен д. Трофимовка (Трифоновка), Дмитровский р-н, Курская (ныне Орловская) обл. (ЦАМО РФ, оп. 18001, д. 839, л. 15 об.; дон. 18942 с., 1943, № в эл. архиве 10149).

Хитров Виктор Иванович, красноармеец, пропал без вести 12.1942 (архив Рудничного РВК г. Кемерово, д. 98, л. 176, № в эл. архиве 10150).

Хитров Иван Федорович, жил в г.Ленинграде, пропал без вести (информатор: племянница Воробьева Л. Н., т. а. редколлегии, п. 11, л. 57, № в эл. архиве 10151).

Хламенко Петр Борисович, 1922, с. Херсонка, Убинский р-н, Новосибирская обл., призван Кемеровским ГВК, красноармеец, 960 стрелковый батальон, умер от ран 17.02.1943, 4950 госпиталь для легкораненых, похоронен кладб., ст. Бекетовская, Сталинградская (ныне Волгоградская) обл. (ЦАМО РФ, ф. 4950, оп. 1, д. 2, л. 78, место хран. ВМА, доп. свед. 5 отд., 28 хран., № в эл. архиве 10152).

Хлебников Григорий Гаврилович, 1914, г. Кемерово, призван Кемеровским ГВК, сержант, стрелок, 441 стрелковый полк, 116 стрелковая дивизия, погиб 05.01.1944, д. Богдановка, Знаменский р-н, Кировоградская обл. (архив Центрального РВК г. Кемерово, д. 3, лл. 465, 467; ЦАМО РФ, дон. 10012 с., 1944, № в эл. архиве 10153).

Хлебников Дмитрий Иванович, 1893, Молотовская (ныне Пермская) обл., призван в 1942 Центральным РВК г. Кемерово, красноармеец, стрелок, пропал без вести 03.1942 (ЦАМО РФ, оп. 977521, д. 173, л. 34; архив Рудничного РВК г. Кемерово, д. 98, л. 176, № в эл. архиве 10155).

Хлебников Дмитрий Иванович, 1918, д. Давыдово, Кемеровский р-н, Кемеровская обл., сержант, умер от ран 03.07.1942, д. Лигаламби, Ленинградская обл. (архив Кемеровского РВК, д. 1, л. 23, № в эл. архиве 10154).

Хлебодаров Александр Степанович, 1896, д. Виндри, Торбеевский р-н, МордАССР, призван в 1941 Кемеровским ГВК, старшина, беспартийный, пропал без вести 09.1942 (ЦАМО РФ, дон. 92082 с., 1946, № в эл. архиве 10156).

Хлебшаль Иван Иосифович, умер от ран 23.03.1943 (№ в эл. архиве 10157).

Хлестов Владимир Дмитриевич, 1925, г. Кемерово, призван Кемеровским ГВК, гвардии младший сержант, подносчик патронов, 192 гвардейский стрелковый полк, 63 гвардейская стрелковая дивизия, погиб 12.03.1944, похоронен вост. д. Лилиенбахи (Лилиенбаха), Нарвский

р-н, ЭССР (ЦАМО РФ, оп. 18002, д. 183, л. 160; дон. 18250 с., 1944, № в эл. архиве 10158).

Хломенко Петр Борисович, 1922, с. Херсонка, Убинский р-н, Новосибирская обл., призван 09.1941 Рудничным РВК г. Кемерово, умер от ран 02.1943 (информатор: сестра Беляева О.Б., т. а. редколлегии, п. 27, л. 60, № в эл. архиве 10159).

Хлустов Александр Маркович, 1922, д. Белянино, Юргинский р-н, Кемеровская обл., призван 28.09.1941 Кемеровским ГВК, окончил курсы сержантов в г. Бийске, сержант, командир отделения, 353 стрелковый полк, 47 стрелковая дивизия, пропал без вести 03.1942 (ЦАМО РФ, дон. 12085 с., 1951; оп. 977524, д. 38, л. 413; архив Центрального РВК г. Кемерово, д. 3, т. 1, л. 535; информаторы: брат Хлустов С.М., Большанин В.Е., т. а. редколлегии, п. 6, л. 7; п. 26, л. 35, № в эл. архиве 10160).

Хлызов Федор Ефимович, красноармеец, погиб 08.1946 (архив Рудничного РВК г. Кемерово, д. 98, л. 176, № в эл. архиве 10161).

Хмелев Петр Васильевич, 1910, г. Кемерово, призван Кемеровским ГВК, красноармеец, стрелок, 1230 стрелковый полк, 34 армия, умер 10.07.1942, 2311 полевой подвижной госпиталь, похоронен пос. Выползово, Бологовский р-н, Калининская обл. (ЦАМО РФ, оп. 818883 с., д. 123, л. 116, № в эл. архиве 10162).

Хмелевский Иван Андреевич, 1910, с. Кочки, Кочковский р-н, Новосибирская обл., призван Кемеровским ГВК, красноармеец, минометчик (стрелок), 403 стрелковый полк, 143 (145) стрелковая дивизия, погиб 15.10.1943, похоронен д. Щиты, Лиозненский р-н, Витебская обл. (ЦАМО РФ, оп. 18001, д. 1075, л. 106; дон. 47880 с., 1943, № в эл. архиве 10163).

Хмелевский Иван Макарович, 1921, с. Святогорка, Мариинский р-н, Кемеровская обл., призван в 1941 Центральным РВК г. Кемерово, красноармеец, пропал без вести 12.1941 (ЦАМО РФ, оп. 977522, д. 357, л. 122, № в эл. архиве 10164).

Хмелинин Петр Дмитриевич, г. Ленинск-Кузнецкий, Кемеровская обл., красноармеец, 45 механизированная бригада, погиб 08.02.1944, похоронен мог. 2, с. Репище, Лысянский р-н, Киевская обл. (ЦАМО РФ, дон. 12456 с., 1944, № в эл. архиве 10165).

Хмыров Иосиф Федорович, красноармеец (архив Рудничного РВК г. Кемерово, д. 98, л. 176, № в эл. архиве 10166).

Ходак Константин Михайлович, 1918, г. Москва, младший лейтенант (информатор: Захарова М., т. а. редколлегии, п. 18, л. 30, № в эл. архиве 10167).

Ходаков Алексей Степанович, 1905, г. Кемерово, призван Кемеровским ГВК, младший сержант, командир стрелкового отделения, 383 (574) стрелковый полк, 121 Рыльская стрелковая дивизия, погиб 02.10.1943, похоронен с. Тарасовичи, Киевская обл. (ЦАМО РФ, оп. 18002, д. 1082, л. 186; дон. 45602 с., 1943; архив Центрального РВК г. Кемерово, д. 3, л. 443, № в эл. архиве 10168).

Ходеев Курбан, 1912, г. Кемерово, призван Кемеровским ГВК, младший сержант, командир отделения, 630 стрелковый полк, умер от ран 09.09.1941, 290 эвакуационный госпиталь, похоронен г. Вязьма (ЦАМО РФ, оп. 818883 с., д. 1389, л. 165, № в эл. архиве 10169).

Ходеев Халим Махатдинович, 1917, г. Прокопьевск, Кемеровская обл., призван Кировским РВК г. Кемерово, красноармеец, пулеметчик, 54 Трансильванский укрепленный р-н, погиб 28.04.1945, похоронен 5 м от шоссе, у часовни, вост. окр. н. п. Кошице, Чехословакия (ЦАМО РФ, оп. 18003, д. 688, л. 176, № в эл. архиве 10170).

Ходос Михаил Демьянович, 1914, с. Свободное, Волновахский р-н, Донецкая обл., призван Кемеровским ГВК, ефрейтор, стрелок, 37 гвардейский стрелковый полк, 12 гвардейская стрелковая дивизия, погиб 20.03.1944, похоронен м. Гиродно, Столинский р-н, Пинская (ныне Брестская) обл. (ЦАМО РФ, оп. 18002, д. 188, л. 137 об., № в эл. архиве 10171).

Ходулов Михаил Арсентьевич, 1914, д. Миняково, Великолукский р-н, Псковская обл., призван Кемеровским ГВК, сержант, командир отделения, 898 стрелковый полк, 245 стрелковая дивизия, член ВКП(б), пропал без вести 07.1943 (ЦАМО РФ, оп. 18001, д. 193, л. 109; дон. 28821 с., 1942; оп. 818883 с., д. 841, л. 48; архив Центрального РВК г. Кемерово, д. 3, л. 447; архив Кировского РВК г. Кемерово, д. 177, л. 366, № в эл. архиве 10172).

Ходько Иван Павлович, 1906, Мозырский р-н, Минская обл., красноармеец, погиб 18.01.1944 (архив Березовского ГВК, д. 91, л. 110, № в эл. архиве 10173).

Хозинбетов Михаил Абилов, 1921, с. Садовское, Марьяновский р-н, Омская обл., призван Кировским РВК г. Кемерово, красноармеец, 127 кавалерийский полк, 30 Новобугская кавалерийская дивизия, погиб 28.12.1944, похоронен с. Батовцы, Чехословакия (ЦАМО РФ, оп. 18003, д. 124, л. 19, № в эл. архиве 10174).

Хозяйкин Игнатий Васильевич, политрук, пропал без вести в 1942 (архив Кемеровского РВК, д. 35, л. 53, № в эл. архиве 10175).

Холдай Иван Миронович, пропал без вести 07.1942 (№ в эл. архиве 10176).

Холдеев Никонор Ефимович, 1915, с. Кайла, Яйский р-н, Кемеровская обл., призван Кемеровским ГВК, старший сержант, пропал без вести 12.1941 (ЦАМО РФ, оп. 18004, д. 1177, л. 287; дон. 39486 с., 1946; архив Центрального РВК г. Кемерово, д. 3, т. 1, л. 536, № в эл. архиве 10177).

Холдин (Холдай) Михаил Петрович, 1924, г. Кемерово, призван Кемеровским ГВК, красноармеец, стрелок, 50 механизированный полк, погиб 09.08.1943, похоронен д. Хмелевка, Орловская обл. (ЦАМО РФ, оп. 18001, д. 870, л. 25 об., № в эл. архиве 10178).

Холиев (Халиев) Сергей Андреевич, г. Киров, Кировская обл., красноармеец, войсковая часть 18760 "Ю", погиб 05.08.1943, похоронен в лесу, с. Михайловка, Курская обл. (архив Центрального РВК г. Кемерово, д. 3, л. 462, № в эл. архиве 10179).

Холманский Дмитрий Степанович, 1913, ст. Опарино, Кировская обл., красноармеец, лыжная бригада, погиб 16.01.1943, Липки, Ленинградская обл. (ЦАМО РФ, дон. 23260 с., 1943, № в эл. архиве 10180).

Холминский Александр Николаевич, 1903, г. Красноярск, призван в 1941 Центральным РВК г. Кемерово, красноармеец, стрелок, пропал без вести 01.1942 (ЦАМО РФ, оп. 977521, д. 786, л. 283 об., № в эл. архиве

10181).

Холод Степан Лукьянович, пропал без вести 04.04.1945 (№ в эл. архиве 10182).

Холодов Александр Андреевич, 1903, г. Кемерово, призван Кемеровским ГВК, сержант, командир отделения, 1229 стрелковый полк, 371 стрелковая дивизия, погиб 12.08.1943, похоронен д. Петраковское (д. Петрищево), Холм-Жирковский (Сычевский) р-н, Смоленская обл. (ЦАМО РФ, оп. 18001, д. 233, л. 64; дон. 12130 с., 1943, № в эл. архиве 10183).

Холодов Николай Филиппович, 1908, Ахлеровка, Абдулинский р-н, Чкаловская (ныне Оренбургская) обл., призван в 1942 Кемеровским ГВК, красноармеец, стрелок, пропал без вести 10.1942 (ЦАМО РФ, дон. 61059 с., 1947; оп. 977520, д. 667, л. 6, № в эл. архиве 10184).

Холодовский Борис Самуилович, 1925, Ильинецкий р-н, Винницкая обл., УССР, призван в 1943, гвардии младший лейтенант, командир взвода, 272 гвардейский стрелковый полк, 90 гвардейская стрелковая дивизия, член ВЛКСМ, погиб 14.09.1944 (архив Кемеровского ОВК, д. 68, т. 2, 1944, л. 320, № в эл. архиве 10185).

Холодок Андрей Федорович, 1922, Черниговская обл., красноармеец, погиб 09.05.1942 (архив Кемеровского РВК, д. 1, л. 18, № в эл. архиве 10186).

Холопцов (Холопцев) Александр Федорович, 1925, д. Подлесовка, Туганский р-н, Новосибирская обл., призван Кемеровским ГВК, младший лейтенант, командир стрелкового взвода, 356 (370) стрелковый полк, 343 стрелковая дивизия, погиб 01.02.1945, похоронен д. Фрайденберг, Вост. Пруссия (ЦАМО РФ, оп. 11458, д. 720, л. 116; архив Кемеровского ОВК, д. 174, т. 5, лл. 542, 543; д. 73, 1945, л. 424, № в эл. архиве 10187).

Холяков (Холиков) Степан Александрович, призван в 1941 Кемеровским ГВК, пропал без вести (информатор: Грулев А.Е., т. а. редколлегии, п. 16, л. 75, № в эл. архиве 10188).

Хоменко Михаил Маркович, 1909, д. Знаменка, Семипалатинская обл., призван Кемеровским ГВК, сержант, командир отделения, 486 пушечный (гаубичный) артиллерийский полк, 6 артиллерийская дивизия прорыва, погиб 24.04.1945, похоронен г. Бернау, Германия (ЦАМО РФ, оп. 18003, д. 696, л. 187 об.; дон. 65922 с., 1945, № в эл. архиве 10189).

Хометов Мавлитян, 1923, Старочервовский с/с, Кемеровский р-н, Кемеровская обл., сержант, погиб 03.09.1944 (ЦАМО РФ, дон. 3/79222/44, 12.04.1954; архив Кемеровского РВК, д. 75, л. 86, № в эл. архиве 10190).

Хомутников Егор Романович, 1905, Челнинский р-н, ТАССР, красноармеец, пропал без вести 10.1941 (ЦАМО РФ, дон. 764/57, 12.07.1951; архив Кемеровского РВК, д. 20, л. 111, № в эл. архиве 10191).

Хомутников Михаил Алексеевич, 1918, призван в 1941 Кемеровским ГВК, красноармеец, 942 стрелковый полк, пропал без вести 10.10.1941 (архив Центрального РВК г. Кемерово, д. 3, т. 1, л. 531; ЦАМО РФ, дон. 406 с., 1942, № в эл. архиве 10192).

Хомутников Николай Калистратович, 1924, г. Кемерово, призван в 1941 Заводским РВК г. Кемерово, красноармеец, пропал без вести 12.1943 (ЦАМО РФ, оп. 977521, д. 56, л. 43, № в эл. архиве 10193).

Хомяков Николай Васильевич, 1924, с. Казминское, Орловская обл., красноармеец, погиб 14.08.1943 (ЦАМО РФ, дон. 30399 н/с., 1944; архив Центрального РВК г. Кемерово, д. 3, лл. 442, 453, 454, № в эл. архиве 10194).

Хопкилов Лев Абрамович, пропал без вести 23.02.1943 (№ в эл. архиве 10195).

Хорощевский (Хорошевский) Петр Евстафьевич, Алтайский край, капитан, заместитель командира батальона по политчасти, 343 стрелковый полк, 38 стрелковая дивизия, погиб 20.08.1943 (архив Кемеровского ОВК, д. 68, т. 2, 1947; л. 128, № в эл. архиве 10196).

Хоружий Михаил Ефимович, 1925, г. Кемерово, призван Кемеровским ГВК, красноармеец, стрелок, 618 стрелковый полк, 215 стрелковая дивизия, погиб 02.12.1943, похоронен д. Пущан, Дубровенский р-н, Витебская обл. (ЦАМО РФ, д. 1200, л. 172; дон. 56835 с., 1944, № в эл. архиве 10197).

Хоружий Николай Федорович, 1922, д. Катково, Березовский (ныне Юрьевский) с/с, Топкинский р-н, Кемеровская обл., призван в 1941 Кемеровским ГВК, сержант, командир отделения, пропал без вести 02.1945 (ЦАМО РФ, оп. 977521, д. 784, л. 232 об., № в эл. архиве 10198).

Хорунжин Семен Дмитриевич, 1912, ст. Ст. Адоляково, Челно-Вершинский р-н, Куйбышевская обл., сержант, командир отделения, 1 стрелковый батальон, 69 морская стрелковая бригада, полевая почта 17750, погиб 27.07.1944, 1 км юго-зап. оз. Элолампи, КФССР (ЦАМО РФ, дон. 172772 н/с., 1945; архив Центрального РВК г. Кемерово, д. 3, лл. 460, 461, № в эл. архиве 10199).

Хохалин Виктор Антонович, 1922, г. Кемерово, призван Кемеровским ГВК, старший сержант, механик-водитель, 46 гвардейская танковая бригада, погиб 20.04.1945, похоронен г. Мистельбах, Австрия (ЦАМО РФ, дон. 63468 с., 1945; оп. 18003, д. 666, л. 139; дон. 172772 н/с, 1945; архив Центрального РВК г. Кемерово, д. 3, лл. 460, 461, № в эл. архиве 10200).

Хохин (Хохлин) Константин Родионович, 1909, Куйбышевская обл., призван в 1942 Кемеровским ГВК, старший сержант, командир взвода, 207 гвардейский стрелковый полк, погиб 20.07.1943, похоронен д. Красная Заря, Понырский р-н, Курская обл. (ЦАМО РФ, оп. 18001, д. 907, л. 61; оп. 18004, д. 637, л. 38; т. а. редколлегии, д. 5, л. 521, № в эл. архиве 10201).

Хохленко Семен Васильевич, 1923, погиб в 1943, похоронен с. Ястребовка, Мантуровский р-н, Курская обл. (архив Горшеченского РВК, Курская обл., № в эл. архиве 10202).

Хохлин Константин Романович, 1909, призван в 1942 Кемеровским ГВК, офицер (архив Кировского РВК г. Кемерово, № в эл. архиве 10203).

Хохлов Александр Викторович, 1920, д. Вороновка, Петропавловский с/с, Анжеро-Судженский р-н, Кемеровская обл., красноармеец, стрелок, пропал без вести 09.1941 (ЦАМО РФ, оп. 977520, д. 687, л. 316 об.; архив Кемеровского РВК, д. 19, л. 134, № в эл. архиве 10204).

Хохлов Александр Дмитриевич, г. Кемерово (Ленинградская обл.), призван Кемеровским ГВК, красноармеец, артиллерист, 49 отдельный истребительно-противотанковый ди-

визион, 257 Панкратовско-Пражская стрелковая дивизия (185 стрелковая дивизия), 47 армия, умер от ран 01.03.1945, 155 медсанбат, похоронен д. Мелентин, Германия (ЦАМО РФ, оп. 18003, д. 410, л. 57 об., дон. 34566 с., 1945; архив Центрального райсо г. Кемерово, п. д. 1295, № в эл. архиве 10205).

Хохлов Василий Петрович, 1915, Михайловский с/с, Коченевский р-н, Новосибирская обл., призван Кемеровским ГВК, красноармеец (сержант), шофер (стрелок), пропал без вести 04 (09).1943 (06.1942) (ЦАМО РФ, оп. 18004, д. 586, л. 637, л. 38 об., № в эл. архиве 10206).

Хохлов Игорь Александрович, 1924, г. Москва, призван в 1942 Кемеровским ГВК, красноармеец, пропал без вести в 1945 (ЦАМО РФ, оп. 977520, д. 94, л. 217, № в эл. архиве 10207).

Хохлов Петр Феоктистович, 1922, г. Кемерово, призван Кемеровским ГВК, младший лейтенант, командир взвода, 363 стрелковый полк, 114 Свирская стрелковая дивизия, 4 стрелковый корпус, 7 армия, погиб 07.07.1944, похоронен 4 км зап. д. Коверо, Сальминский р-н, КФССР (ЦАМО РФ, оп. 11458, д. 384, л. 49; архив Кемеровского ОВК, д. 68, т. 2, 1944, л. 171, № в эл. архиве 10208).

Хохлов Яков Петрович, 1912, д. Становое, Золотухинский р-н, Курская обл., призван 04.09.1942 Кемеровским ГВК, красноармеец, войсковая часть 241, полевая почта 1699, пропал без вести 12.1942 (ЦАМО РФ, дон. 61059 с., 1947; оп. 977520, д. 667, л. 4, № в эл. архиве 10209).

Хохрин Михаил Павлович, 1924, с. Семеновское, Бронницкий р-н, Московская обл., призван Кемеровским ГВК, младший сержант, командир отделения противотанковых ружей, 979 стрелковый полк, 253 Калининская стрелковая дивизия, погиб 22.06.1944, Сенкевичевский р-н, Волынская обл. (ЦАМО РФ, оп. 18002, д. 510, л. 23, № в эл. архиве 10210).

Храбров Владимир Сафронович, 1925, красноармеец, умер от ран 17.01.1944 (ЦАМО РФ, дон. 539-58, 04.04.1958; информатор: Тимонин Н.Т., № в эл. архиве 10211).

Храменков Прокопий Калистратович, 1896, д. Шалево, Кемеровский р-н, Кемеровская обл., красноармеец, погиб (архив Березовского ГВК, д. 017, л. 231, № в эл. архиве 10212).

Храмков Иван Павлович, 1920, Черепановский р-н, Новосибирская обл., призван Кемеровским ГВК, красноармеец, пропал без вести 12.1941 (ЦАМО РФ, оп. 977520, д. 730, л. 214 об., № в эл. архиве 10213).

Храпов Георгий Иванович, 1904, с. Васьково, Промышленновский р-н, Кемеровская обл., призван в 1942 Центральным РВК г. Кемерово, пропал без вести 05.1942 (ЦАМО РФ, оп. 977523, д. 66, л. 317, № в эл. архиве 10214).

Храпов Леонтий Андреевич, 1902, п. Кокуй, Ленинск-Кузнецкий р-н, Кемеровская обл., призван в 1941 Кемеровским ГВК, красноармеец, погиб в плену 07.02.1942 (ЦАМО РФ, оп. 977523, д. 290, л. 226, № в эл. архиве 10215).

Хренов Николай Исаевич, д. Н.-Балахонка, Кемеровский р-н, Кемеровская обл., красноармеец, погиб 11.11.1943 (архив Березовского ГВК, д. 017, л. 328, № в эл. архиве 10216).

Христенко Иван Петрович, 1911, Смоленская обл., призван Кемеровским ГВК, красноармеец, пропал без вести 11.1943 (ЦАМО РФ, дон. 86121 с., 1946, № в эл. архиве 10217).

Христенко Степан Константинович, 1905, г. Каменск, призван Кемеровским ГВК, красноармеец, пропал без вести 11 (10).1942 (ЦАМО РФ, дон. 67061 с., 1947; архив Кировского РВК г. Кемерово, д. 203, л. 270, № в эл. архиве 10218).

Хроменко Виктор Маркович, Новосибирская обл., гвардии красноармеец, стрелок, пропал без вести 14.01.1945 (архив Центрального РВК г. Кемерово, д. 3, л. 450, № в эл. архиве 10219).

Хромин Федор Кондратьевич, г. Кемерово, призван Кемеровским ГВК, старший лейтенант, стрелок, 107 отдельная стрелковая бригада, погиб 23 (21).01.1943, похоронен разъезд Ишиш, высота Безымянная, Шаумянский р-н, Краснодарский край (ЦАМО РФ, оп. 18001, д. 1029, л. 29, № в эл. архиве 10220).

Хромов Анатолий Константинович, 1916, лейтенант, 691 стрелковый полк, 165 стрелковая дивизия, погиб 29.04.1945 (№ в эл. архиве 10221).

Хромцов Федор Степанович, погиб 15.02.1943 (№ в эл. архиве 10222).

Хромыхин Иосиф Михайлович, красноармеец (архив Рудничного РВК г. Кемерово, д. 9, л. 176, № в эл. архиве 10223).

Хрыстенко Иван Константинович, 1903, г. Каминск, Ростовская обл., призван Кемеровским ГВК, красноармеец, стрелок, пропал без вести 11.1942 (ЦАМО РФ, оп. 977520, д. 816, л. 34, № в эл. архиве 10224).

Хрюкин Иван Васильевич, старший сержант, пропал без вести 10.1942 (архив Рудничного РВК г. Кемерово, д. 98, л. 176, № в эл. архиве 10225).

Хряков Михаил Васильевич, 1904, с. Архангельское, Омская обл., красноармеец, умер от ран 09.1944 (архив Центрального РВК г. Кемерово, д. 3, т. 1, л. 540; ЦАМО РФ, дон. 81331 с., 1946, № в эл. архиве 10226).

Хряков Тихон Иванович, 1903, г. Кемерово, призван в 1941 Заводским РВК г. Кемерово, красноармеец, пропал без вести 09.1942 (ЦАМО РФ, оп. 977521, д. 56, л. 43, № в эл. архиве 10227).

Хрящиков Ефим Аркадьевич, погиб 19.02.1943 (№ в эл. архиве 10228).

Худодов Николай Филиппович, красноармеец, пропал без вести 10.1942 (№ в эл. архиве 10229).

Худоман (Худомас) Иван Лаврентьевич, младший лейтенант, командир взвода, 749 стрелковый полк, 125 стрелковая дивизия, войсковая часть 1978, пропал без вести 07.1941 (ЦАМО РФ, дон. 18787 с., 1944; архив Кемеровского ОВК, д. 73, 1945, л. 403, № в эл. архиве 10230).

Худорожко Евлампий Григорьевич, 1912, с. Утинск, Называевский р-н, Омская обл., призван Кемеровским ГВК, красноармеец, стрелок, пропал без вести 14.10.1941 (ЦАМО РФ, оп. 977520, д. 667, л. 6, № в эл. архиве 10231).

Худорошкин Григорий Афанасьевич, 1920, с. Морковкино, Яшкинский р-н, Кемеровская обл., призван в 1940 Кемеровским ГВК, сержант, полевая почта 7248, пропал без вести 06.1942 (ЦАМО РФ, оп. 977521, д. 325, л. 311, № в эл. архиве 10232).

Худоткин, погиб (архив Центрального РВК г. Кемерово, д. 1, п. 128, № в эл. архиве 10233).

Худяков Афанасий Николаевич, 1906, д. Морозово, Промышленнов-

ский р-н, Кемеровская обл., призван Центральным РВК г. Кемерово, красноармеец, пропал без вести 09.1942 (ЦАМО РФ, оп. 977520, д. 679, л. 272 об., № в эл. архиве 10234).

Худяков Михаил Радионович, 1923, призван в 1941, разведчик, член ВЛКСМ, погиб в 1943, Красная Поляна, Готвальдовский р-н, Харьковская обл. (информатор: сестра Теплякова З.Р., т. а. редколлегии, п. 24, л. 13, № в эл. архиве 10235).

Худяков Николай Родионович, 1925, призван 02.1943, пропал без вести в 1944, р-н г. Сталинграда (ныне г. Волгоград) (информатор: сестра Теплякова З.Р., т. а. редколлегии, п. 24, л. 13, № в эл. архиве 10236).

Худяков Петр Никифорович, 1922, д. Крутое, Чернухинский р-н, Горьковская обл., красноармеец, стрелок, 58 стрелковая бригада, погиб 11.07.1942, с. Грудино, Чудовский р-н, Ленинградская обл. (ЦАМО РФ, дон. 20191 с., 1942, № в эл. архиве 10237).

Худяков Прохор Иванович, 1916, с. Большое Белое, Чинявский с/с, Юргамышский р-н, Курганская обл., призван 02.1940 Кемеровским ГВК, служил в г.Улан-Удэ, БАССР, 10.1941 отправлен на фронт, красноармеец, 3 стрелковая рота, 1 батальон, 60 стрелковый полк, 65 стрелковая дивизия, полевая почта связи 98, пропал без вести 02.1942 (1943), Волховский фронт (ЦАМО РФ, дон. 32072 с., 1953; архив Рудничного РВК г. Кемерово, д. 93, л. 177; информатор: сестра Кравченко Н.И., т. а. редколлегии, п. 6, л. 24, п. 9, л. 17, № в эл. архиве 10238).

Худякова Галина Владимировна, 1919, г. Кемерово, призвана в 1942 Кемеровским ГВК, военврач 3 ранга, младший врач полка, 1036 артиллерийский полк, 161 стрелковая дивизия, погибла 14.10.1943, похоронена р-н кирпичного завода, с. Трактомировка, Ржищевский р-н, Киевская обл. (ЦАМО РФ, оп. 11458, д. 131, л. 252, № в эл. архиве 10239).

Худяшев Сергей Петрович, 1920, Ленинский р-н, Кемеровская обл., призван Ленинским РВК г.Кемерово, красноармеец, пропал без вести 07.1941 (ЦАМО РФ, оп. 977520, д. 883, л. 225, № в эл. архиве 10240).

Худящев Вавил Парфенович, умер 20.12.1943 (№ в эл. архиве 10241).

Хурамшин Гали Закирович, 1905, Уфимская обл., призван Центральным РВК г. Кемерово, красноармеец, стрелок, пропал без вести 12.1941 (02.1942) (ЦАМО РФ, оп. 977520, д. 820, л. 25, № в эл. архиве 10242).

Хураскин Петр Федорович, г. Куйбышев, красноармеец, пропал без вести 07.1942 (архив Центрального райсо г. Кемерово, п. д. 184, № в эл. архиве 10243).

Хуртин Георгий Архипович, 1896, г. Кемерово, призван Кемеровским ГВК, красноармеец, стрелок, 1252 стрелковый полк, 376 стрелковая дивизия, погиб 18.01.1943, 1 км южн. д. Гонтовая Липка, Мгинский р-н, Ленинградская обл. (ЦАМО РФ, дон. 4627 с., 1943; оп. 18001, д. 749, л. 44 об., № в эл. архиве 10244).

Хусаинов Кильде (Михаил) Акрамович, 1921, Топкинский р-н, Кемеровская обл., призван Кемеровским ГВК, красноармеец, стрелок, пропал без вести 06.1942 (ЦАМО РФ, оп. 977520, д. 10, л. 125, № в эл. архиве 10245).

Хуслутдилов А. Л., погиб (№ в эл. архиве 10246).

Хуснулин Шарафула (Шараф), 1904, ТАССР, красноармеец, стрелок, пропал без вести 20.09.1942, д. Синявино, Мгинский р-н, Ленинградская обл. (архив Центрального РВК г. Кемерово, д. 3, л. 464, № в эл. архиве 10247).

Хутулин Грешей, 1913, ст. Шамардан, призван Кемеровским ГВК, красноармеец, стрелок, пропал без вести 05.1944 (ЦАМО РФ, оп. 18004, д. 637, л. 39, № в эл. архиве 10248).

Хышев Василий Николаевич, красноармеец, пропал без вести 04.1942 (архив Рудничного РВК г. Кемерово, д. 98, л. 176, № в эл. архиве 10249).



Евгений Долматовский

ФОТОГРАФИЯ

Когда сказали: “Мы окружены,
Нам нужно с боем выйти до рассвета”,
Он вынул фотографию жены
Из левой створки жесткого планшета.

И, затянувшись дымом, осветил
Отсветом золотистым папироски
Овал лица, что бесконечно мил,
И рядом с нею мальчика в матроске.

Тут завертелось все, пошло вверх дном,
Вода кипела в горле пулемета.
Неся мечту о самом дорогом,
На танки шла отчаянная рота.

Вздымались к небу красные столбы,
Гремели и ползли стальные слизни.
Ему казалось - этот час борьбы
Короче смерти был и дольше жизни.

Он шел и знал, что жизни нет конца,
Пока полны спокойствия и силы
Любимые черты ее лица,
Далекий, словно юность, образ милый.

Когда назад противник повернул
И пятый танк в лощине загорелся,
Он вновь планшета кнопки отстегнул
И снова в фотографию всмотрелся.

На Дону
1942

Ц

Цаплин Алексей Артемьевич, 1913, г. Кемерово, призван Кемеровским ГВК, младший сержант, командир отделения, 306 стрелковый полк, 62 стрелковая дивизия, погиб 01.07.1941, похоронен м. Рудка Маринская, Ровенская обл. (ЦАМО РФ, оп. 818884 с., д. 23, л. 12, № в эл. архиве 10250).

Цаплин Федор Васильевич, 1924, Бурлевский с/с, Челябинская обл., призван Кемеровским ГВК, красноармеец, пропал без вести в 1945 (ЦАМО РФ, оп. 977520, д. 316. л. 230, № в эл. архиве 10251).

Царев Василий Фомич, 1921, с. Мазурово, Кемеровский р-н, Кемеровская обл., красноармеец, погиб в 1942, г. Воронеж (архив Кемеровского РВК, д. 1, л. 238, № в эл. архиве 10252).

Царев Григорий Фомич, 1923, с. Мазурово, Кемеровский р-н, Кемеровская обл., красноармеец, погиб в 1942, г. Воронеж (архив Кемеровского РВК, д. 1, л. 15, № в эл. архиве 10253).

Царев Тимофей Павлович, красноармеец, пропал без вести 07.1944 (архив Рудничного РВК г. Кемерово, д. 98, л. 178, № в эл. архиве 10254).

Царегородцев Иван Федорович, 1915, д. Ярановка, Кемеровский р-н, Кемеровская обл., красноармеец, погиб 18.08.1942 (архив Березовского ГВК, д. 016, л. 157, № в эл. архиве 10255).

Царегородцев Михаил Федорович, 1908, красноармеец, пропал без вести 19.07.1942 на Курской дуге (архив Березовского ГВК, д. 16, л. 143, № в эл. архиве 10256).

Царегородцев Петр Васильевич, русский, ефрейтор, телефонист, полевая почта 06630, умер от ран 02.03.1945, Абренский уезд, ЛатвССР (архив Центрального РВК г. Кемерово, д. 3, л. 474; архив Кировского РВК г. Кемерово, д. 177, л. 367, № в эл. архиве 10257).

Царегородцев Петр Степанович, 1923, Аршинский кантон, МарАССР, призван Кемеровским ГВК, красноармеец, стрелок, 18 механизированный Краснознаменный дивизион, погиб 26.02.1944, похоронен д. Кочки, Киришский р-н, Ленинградская обл. (ЦАМО РФ, оп. 18002, д. 200, л. 73; архив Березовского ГВК, д. 018, л. 170, № в эл. архиве 10258).

Царегородцев Семен Федорович, 1921, д. Ярановка, Кемеровский р-н, Кемеровская обл., младший сержант, погиб 01.02.1945 (архив Березовского ГВК, д. 018, л. 212, № в эл. архиве 10259).

Царюнов Алексей Михайлович, 1913, г. Аткарск, Аткарский р-н, Саратовская обл., красноармеец, погиб 28.12.1943 (архив Центрального РВК г. Кемерово, д. 3, л. 474; ЦАМО РФ, дон. 56907 н/с., 1944, № в эл. архиве 10260).

Цветков Анатолий Григорьевич, 1923, г. Москва, красноармеец, пропал без вести 12.1942 (ЦАМО РФ, дон. 304196, 24.03.1958; архив Кемеровского РВК, д. 75, л. 91, № в эл. архиве 10261).

Цветков Виталий Николаевич, 1920, с. Елькино, Нейский р-н, Костромская обл., призван в 1941 Кемеровским ГВК, старший лейтенант, командир взвода, 1069 стрелковый полк, пропал без вести в 1943 (ЦАМО РФ, оп. 18004, д. 523, л. 142 об.; оп. 977520, д. 19, л. 123 об., № в эл. архиве 10262).

Цветков Владимир Васильевич, 1922, Островский р-н, Ленинградская обл., призван Центральным РВК г. Кемерово, красноармеец, пропал без вести 12.1941 (архив Центрального РВК г. Кемерово, д. 4, л. 143, № в эл. архиве 10263).

Цветков Иван Васильевич, 1915, призван Центральным РВК г. Кемерово, сержант, 334 отдельный пулеметно-артиллерийский батальон, умер от ран 21.11.1942, д. Старая Гать, Старогатский с/с, Епифанский р-н, Тульская обл. (архив Центрального РВК г. Кемерово, д. 3, т. 1, л. 548; архив Кемеровского РВК, д. 2, л. 46, № в эл. архиве 10264).

Цветков Иван Иосифович, 1911, г. Кемерово, призван Кемеровским ГВК, старший сержант, командир отделения, 41 отдельный противотанковый дивизион, умер от ран 10.05.1945, 6 местный эвакопункт, 3767 эвакуационный госпиталь, похоронен мог. 24, гор. брат. кладб., г. Ромбертов, Польша (ЦАМО РФ, ф. 3767, оп. 1, л. 14, место хран. ВМА, доп. свед. 1 хран., 5 отд.; оп. 18003, д. 869, лл. 57, 58; дон. 81974 с., 1945, № в эл. архиве 10265).

Цветков Иван Осипович, 1917, призван в 1942 Кемеровским ГВК, красноармеец, стрелок, пропал без вести 12.1941 (ЦАМО РФ, оп. 18004, д. 637, л. 38 об., № в эл. архиве 10266).

Цветков Николай Иванович, 1897, с. Добрынское, Вологодская обл., красноармеец, погиб 21.11.1941 (ЦАМО РФ, дон. 5162904, 29.04.1945; архив Кемеровского РВК, д. 1, л. 290, № в эл. архиве 10267).

Цветков П. Г., старшина, 718 стрелковый полк, 139 стрелковая дивизия (архив Рудничного РВК г. Кемерово, д. 98, л. 178, № в эл. архиве 10268).

Цвиль Василий Алексеевич, 1921, п. Металлплощадка, Кемеровский р-н, Кемеровская обл. (информатор: Белова А.П., № в эл. архиве 10269).

Цевкалюк Леонид Васильевич, 1917, д. Камышино, Мазуровский с/с, Кемеровский р-н, Кемеровская обл., призван Кемеровским ГВК, лейтенант, старший летчик, 202 Среднедонская бомбардировочная авиационная дивизия, 2 воздушная армия, погиб 05.11.1943, похоронен с. Софиевка, Бориспольский р-н, Киевская обл., УССР (ЦАМО РФ, оп. 18001, д. 1158, л. 195; архив Кемеровского ОВК, д. 174, т. 7, л. 83, № в эл. архиве 10270).

Целевич Адам Адамович, 1911, с. Бараковка, Боготольский р-н, Красноярский край, младший сержант, помощник командира взвода, 349 стрелковая дивизия, пропал без вести 18.05.1942 (архив Центрального РВК г. Кемерово, д. 3, л. 478; ЦАМО РФ, дон. 63801 с., 1944, № в эл. архиве 10271).

Целиков Иван Иванович, 1920, г. Кемерово, старший лейтенант, командир роты, заградительный отряд, 628 стрелковый полк, 174 стрелковая дивизия, 20 армия, погиб 30.12.1941, похоронен д. Равшино, Высоковский р-н, Калининская обл. (ЦАМО РФ, оп. 818883 с., д. 303, л. 18; оп. 11458, д. 106, л. 162, № в эл. архиве 10272).

Целищев Александр Васильевич, 1915, г. Кемерово, призван Кемеровским ГВК, младший лейтенант, командир взвода, 9 стрелковый полк, 67 стрелковая дивизия, 7 отдельная армия, погиб 05.1942, похоронен д. Заостровье, Лодейнопольский р-н,

Ленинградская обл. (ЦАМО РФ, оп. 818883 с., д. 892, л. 144, № в эл. архиве 10273).

Целищев Андрей Алексеевич, 1919, окончил артиллерийское училище, офицер артиллерии, погиб в 1945 (информатор: племянница Печерина Г. М., т. а. редколлегии, п. 24, л. 47, № в эл. архиве 10274).

Целищев Леонид Алексеевич, 1924, в 1942 ушел добровольцем на фронт, Сибирская дивизия, член ВЛКСМ (информатор: племянница Печерина Г. М., т. а. редколлегии, п. 24, л. 47, № в эл. архиве 10275).

Целищев Михаил Сергеевич, 1917, г. Прокопьевск, Кемеровская обл., призван 08.09.1943 (т. а. редколлегии, п. 23, л. 52, № в эл. архиве 10276).

Целищев Федор Иванович, 1908, г. Кемерово, призван Кемеровским ГВК, красноармеец, сапер, 433 стрелковый полк, 64 стрелковая дивизия, погиб 16.08.43, похоронен в лесу сев. пос. Большие Савки, 1 км вост. д. Молиславка, Смоленская обл. (ЦАМО РФ, оп. 18001, д. 893, л. 70; архив Центрального райсо г. Кемерово, п. д. 879, № в эл. архиве 10277).

Целуйко Григорий Дорофеевич, красноармеец, беспартийный (архив Рудничного РВК г. Кемерово, д. 98, л. 178, № в эл. архиве 10278).

Целуйко Иван Васильевич, 1905, Убинский р-н, Новосибирская обл., красноармеец, умер от ран 10.07.1943 (архив Центрального РВК г. Кемерово, д. 3, л. 471; ЦАМО РФ, дон. 31081 н/с., 1944, № в эл. архиве 10279).

Целюк Никифор Владимирович, 1905, Волынская обл., призван в 1940 Кемеровским ГВК, красноармеец, беспартийный (№ в эл. архиве 10280).

Ценев Георгий Афанасьевич, 1908, д. Тартышево Тартышевский с/с, Бирский р-н, БашкАССР, призван 01.02.1943 Кемеровским ГВК, красноармеец, стрелок, полевая почта связи 39362, беспартийный, пропал без вести 01.1944 (ЦАМО РФ, оп. 977520, д. 667, л. 3; дон. 61059 с., 1947; архив Кировского РВК г. Кемерово, д. 203, л. 287, № в эл. архиве 10281).

Ценев Леонид Кириллович, 1926, г. Кемерово, призван Кемеровским ГВК, красноармеец, стрелок, 641 стрелковый полк, п/п 04413, умер от ран 29.04.1945, похоронен в брат. мог., больничный городок, 2 км от г. Грейфенхаген, Германия (архив Центрального РВК г. Кемерово, д. 3, л. 476; ЦАМО РФ, оп. 18003, д. 1003, л. 6; дон. 66682 с., 1945; дон. 18003, д. 725, л. 143, № в эл. архиве 10282).

Цепелев Петр Акимович, Верхне-Мгинский с/с, Куйбышевский р-н, Новосибирская обл., призван Кемеровским ГВК, красноармеец, стрелок, 1010 стрелковый полк, 266 стрелковая дивизия, погиб 30.04.1944, похоронен дивиз. кладб., 1 км зап. с. Пуркарь, МолдССР (ЦАМО РФ, оп. 18002, д. 439, л. 111; оп. 18002, д. 398, л. 29, № в эл. архиве 10283).

Цепенев Афанасий Иванович, красноармеец, 522 ордена Суворова III степени стрелковый полк, погиб 24.04.1945 (архив Кемеровского РВК, д. 44, л. 132, № в эл. архиве 10284).

Церкунов Александр Платонович, 1922, Кожевниковский с/с, Юргинский р-н, Кемеровская обл., красноармеец, умер в плену 16.02.1943 (архив Центрального РВК г. Кемерово, д. 3, л. 469; ЦАМО РФ, дон. 27987 с., 1945; дон. 53671 с., 1944, № в эл. архиве 10285).

Цеханович Николай Николаевич, красноармеец (архив Рудничного РВК г. Кемерово, д. 98, л. 178, № в эл. архиве 10286).

Цибульский Емельян Герасимович, 1911, с. Покровское (ныне п. Покровское), Михайловский (ныне Чулымский) р-н, Новосибирская обл., призван в 1942 Кемеровским ГВК, красноармеец, стрелок, пропал без вести 09.1942 (ЦАМО РФ, оп. 977523, д. 262, л. 9; дон. 43559 с., 1950, № в эл. архиве 10287).

Цибульский Иван Демьянович, 1915, г. Кемерово, призван Кемеровским ГВК, красноармеец, замковый, 49 гвардейский стрелковый полк, 16 гвардейская стрелковая дивизия, погиб 15.12.1942, похоронен д. Гончуки, Ржевский р-н, Калининская обл. (ЦАМО РФ, оп. 18001, д. 276, л. 7, № в эл. архиве 10288).

Цивенко Михаил Трофимович, г. Кемерово, техник-интендант 2 ранга, начальник финчасти, 724 стрелковый полк, умер от ран 17.05.1943, похоронен ст.Орловская, Ростовская обл. (ЦАМО РФ, оп. 11458, д. 533, л. 44, № в эл. архиве 10289).

Цигура Иван Леонтьевич, 1905, Новоподиково, Кемеровский р-н, Кемеровская обл., красноармеец, погиб 11.1944 (архив Березовского ГВК, д. 020, л. 103, № в эл. архиве 10290).

Цигура Леонтий Трофимович, красноармеец, пропал без вести 03.1942 (информатор: Волков А.М., № в эл. архиве 10291).

Цимбровский Алексей Маркович, 1904, призван Центральным РВК г. Кемерово, красноармеец, минометчик, погиб 12.11.1943 (ЦАМО РФ, оп. 977520, д. 820, л. 24, № в эл. архиве 10292).

Цин Егор Иванович, 1922, с. Варваровка, Николайпольский с/с, Запорожская обл., призван 04.06.1941 (информатор: Залевская М.П., т. а. редколлегии, п. 22, л. 50, № в эл. архиве 10293).

Цинляев Федор Иванович, красноармеец, пропал без вести 04.1942 (№ в эл. архиве 10294).

Циркин Игнат Васильевич, 1899, д. Глушинка, красноармеец, умер от ран 03.1944 (информатор: Волков А.М., № в эл. архиве 10295).

Циркин Никифор Васильевич, 1909, д. Глушинка, красноармеец, пропал без вести (информатор: Волков А.М., № в эл. архиве 10296).

Циркин Тимофей Васильевич, 1900, д. Глушинка, красноармеец, пропал без вести 02.1943 (архив Березовского ГВК, д. 020, л. 101, № в эл. архиве 10297).

Цирков Анатолий Васильевич, призван Центральным РВК г. Кемерово, пропал без вести 26.09.1943 (№ в эл. архиве 10298).

Цицковский Владимир Федорович, 1920, г. Челябинск, призван в 1941 в. г. Кемерово, слушатель офицерской школы ночных летчиков авиации дальнего действия, младший лейтенант, 34 бомбардировочный авиаполк, погиб 09.07.1944 (архив Кемеровского ОВК, д. 68, т. 2, 1944, л. 157; архив Рудничного РВК г. Кемерово, д. 98, л. 178, № в эл. архиве 10299).

Цицковский Юрий Федорович, 1916, г. Челябинск, призван Кемеровским ГВК, старший лейтенант, начальник разведки дивизиона, 1035 артиллерийский полк, 153 Смоленская стрелковая дивизия, 5 армия, п/п 55253, кандидат в члены ВКП(б), погиб 08.01.1944, похоронен д. Зазыби, Витебский р-н, Витебская обл., БССР (ЦАМО РФ, оп. 11458, д. 461,

л. 46; д. 282, л. 95 об.; архив Кемеровского ОВК, д. 68, т. 1, 1944, л. 207; д. 212, т. 4, л. 60, № в эл. архиве 10300).

Цопин Николай Иванович, 1921, г. Кемерово, призван Кемеровским ГВК, красноармеец, 2 гвардейская стрелковая дивизия, 37 армия, пропал без вести 19.07.1942, ст. Белая Калитва, Ростовская обл. (ЦАМО РФ, оп. 818883 с., д. 1098, л. 81, № в эл. архиве 10301).

Цубатов Григорий Кириллович, 1918, с. Большеречье, Кыштовский р-н, Новосибирская обл., призван Кемеровским ГВК, старший сержант, помощник командира взвода, погиб 29.07.1944, похоронен с. Острув, Польша (ЦАМО РФ, оп. 18003, д. 738, л. 65, № в эл. архиве 10302).

Цуканков Василий Михайлович, 1910, Орловская обл., призван Кемеровским ГВК, красноармеец, стрелок, пропал без вести 10.1942 (ЦАМО РФ, оп. 977520, д. 986, л. 161, № в эл. архиве 10303).

Цуканов Алексей Иванович, 1923, с. Карасево, Топчихинский р-н, Алтайский край, призван Кемеровским ГВК, ефрейтор, пулеметчик, 32 отдельная лыжная бригада, Карельский фронт, погиб 09.02.1943, похоронен д. Келло-Гора, Ругозерский р-н, КФССР (ЦАМО РФ, оп. 18001, д. 1407, л. 2, № в эл. архиве 10304).

Цупеков Макай, 1915, КазССР, призван Кемеровским ГВК, красноармеец, пропал без вести 01.1942 (архив Центрального РВК г. Кемерово, д. 3, т. 1, л. 549; ЦАМО РФ, дон. 45031 с., 1946, № в эл. архиве 10305).

Цыганков Виктор Иванович, 1924, г. Краснодар, призван Кемеровским ГВК, красноармеец, пропал без вести 03.1941 (ЦАМО РФ, оп. 18004, д. 2242, л. 237, № в эл. архиве 10306).

Цыганков Виталий Григорьевич, 1917, г. Кемерово, призван Кемеровским ГВК, сержант, зенитчик, 654 зенитно-артиллерийский полк, 41 зенитно-артиллерийская дивизия, умер от ран 20.04.1944, 1924 сортировочный эвакуационный госпиталь, похоронен кладб. больницы, Колмово, Новгородский р-н, Ленинградская (ныне Новгородская) обл. (ЦАМО РФ, ф. 1924, оп. 1, д. 1, л. 26, место хран. ВМА, доп. свед. 5 отд., 3 хран.; оп. 18002, д. 1391, л. 129, № в эл. архиве 10307).

Цыганков Ефим Васильевич, Кемеровская обл., призван Кировским РВК г. Кемерово, красноармеец, стрелок, погиб 05.02.1945, похоронен г. Инстербург, Вост. Пруссия (ныне г. Черняховск, Калининградская обл.) (ЦАМО РФ, оп. 18003, д. 545, л. 156, № в эл. архиве 10308).

Цыганков Пантелей Николаевич, 1911, г. Кемерово, призван Кемеровским ГВК, красноармеец, стрелок, 94 стрелковый полк, 21 стрелковая дивизия, погиб 02.07.1943, похоронен Подпорожский р-н, Ленинградская обл. (ЦАМО РФ, оп. 18001, д. 891, л. 21, № в эл. архиве 10309).

Цыганков Петр Артемьевич, 1909, красноармеец, умер в финском плену 06.02.1942 (архив Кемеровского РВК, д. 36, л. 10, № в эл. архиве 10310).

Цыганков Серафим Васильевич, 1924, Кемеровская обл., призван Кировским РВК г. Кемерово, красноармеец, стрелок, 631 стрелковый полк, умер от ран 05.02.1945, 2295 полевой подвижной госпиталь, похоронен мог. 49, госп. кладб., сев.-зап. часть г. Инстербург, Вост. Пруссия (ныне г. Черняховск, Калининградская обл.) (ЦАМО РФ, ф. 2295, оп. 1, д. 2, л. 23, место хран. ВМА, доп. свед. 5 отд., 1 хран., д. 4, л. 37; оп. 18003, д. 292, л. 5 об., № в эл. архиве 10311).

Цыгичко Василий Захарович, 1922 (1923), ст. Промышленная, Кемеровский р-н, Кемеровская обл., украинец, погиб (информатор: сестра Шерина, т. а. редколлегии п. 27, л. 4, № в эл. архиве 10312).

Цыров Владимир Афанасьевич, д. Вознесенка, Новосибирская обл., красноармеец, стрелок, 41 стрелковая дивизия, умер от ран 22.07.1944, похоронен д. Землицы, Тужинский р-н, Волынская обл. (ЦАМО РФ, оп. 18002, д. 753, л. 38, № в эл. архиве 10313).

Цышук Владимир Васильевич, 1923, г. Кемерово, призван Кемеровским ГВК, красноармеец, 4 гвардейская кавалерийская дивизия, погиб 28.11.1942, похоронен д. Подосиновка, Сычевский р-н, Смоленская обл. (ЦАМО РФ, оп. 18001, д. 900, л. 7, № в эл. архиве 10314).



Евгений Долматовский

ПИСЬМО В РОССИЮ

Как живете вы там, в России,
Ненаглядные, дорогие?
Там, за реками, за горами,
Как живете в разлуке с нами?
Наши матери постарели,
Наши милые повзрослели,
Горе тронуло их. Ну, что же,
Нам такие они дороже.
Руки в трещинках и занозах,
Чтобы в танках и бомбовозах
Мы почувствовали, узнали
Ими созданные детали.
Все для фронта, все для победы.
Небогаты ваши обеды,
Ваши платьица старой моды, -
Наряжаться ли в эти годы?
Голоса ваши всюду слышим
И глаза ваши всюду видим,
Хоть не часто и кратко пишем
И порою вас тем обидим.
Не сердитесь! Гремят моторы,
Задыхаясь, летят просторы,
Я пишу эти строки скоро
На крыле бронетранспортера.
Заживают старые раны,
Проплывают новые страны,
Но опять повторяют губы
Имя родины и любимой.
Мы все те же.
Мы однолюбы.
Оттого и непобедимы.

1944

Письма с фронта Алексея Кузьмича Чемякина

30.12.1941

Письмо с нашего фронта от вашего сына и брата Чемякина А.К. Добрый день, дорогие родные: мамаша М.Е., сестра Тося, бабушка М.И., а также папаша К.В. Шлю я вам сердечный привет и желаю всего хорошего в вашей жизни. Еще передайте сердечный привет дяде Ф.И. и тете А.В. Желаю им всего хорошего. Сообщаю, что от вас получил письмо, которое вы писали 16 ноября и за которое сердечно благодарю. Я узнал про вашу жизнь, как вы живете, и на сердце полегче стало... Письма от вас я получаю очень редко. Это письмо шло больше месяца. Ваши письма до меня идут исключительно авиацией... Нахожусь на Ленинградском фронте. Защищаем город Ленинград от фашистских бандитов. Служу по своей специальности - артиллерист. С корабля меня списали, вернее, мы ушли в десант 20 июля. Был на нескольких островах Ладожского озера, ну и, конечно, сами знаете, всяко приходилось. Живем в настоящее время в лесу, стреляем из орудий по немчуре. Фронтовая жизнь напряженная и опасная, но, как говорится, уже привыкли. Как вам известно, г. Ленинград находится в окружении четыре месяца. Несмотря на трудности, духом не падаем, наоборот, закаляемся, силы придает ненависть к проклятому Гитлеру. Здесь питерские рабочие живут похуже, чем кемеровские. Но никому и никогда не удастся сломить боевой дух ленинградских рабочих, а также и наш, армейский...



Гитлер хочет сделать рабов из русского народа. Не бывать этому никогда, мои дорогие. Выгоним врага с нашей земли. Жив буду, приеду в отпуск, а сейчас пока что война есть война.

Пишу в 3 часа ночи. У нас сейчас все равно, что ночь, что день. Пишите все, что есть нового. Дяде Федору, как и вам, я писал много писем, а от них не получаю, почему - не знаю.

До свидания, остаюсь жив, здоров, того и вам желаю. Жду ответ. Поздравляю вас с Новым годом, желаю всего хорошего в будущем году.

Мой адрес: КБФ, Военно-морская почтовая станция 11011, п/я 86.

30-31.03.1942

С Ленинградского фронта от вашего брата Чемякина А.К. Добрый день или вечер, сестренка Тося. Шлю тебе сердечный боевой привет, а также привет маме, бабушке и папаше К.В. Еще привет дяде и тете Калугиным. Сообщаю, дорогая сестра, что я получил от тебя письмо, писанное тобой 10.03.42, за что очень благодарю. Я рад, что вы живете не так уж плохо. Да, Тося, действительно наши юные годы проходят в суровые дни, и виноват в этом проклятый Гитлер. Но ничего, кончится война, приеду в отпуск, если буду жив, тогда поговорим о нашей жизни, обо всем... Я нахожусь в настоящее время не на корабле, не на море, а на сухопутном фронте, защищаем г. Ленинград, который находится в окружении, но не в абсолютном. Есть места просачивания, снабжения города продовольствием, топливом и т.д. Впереди у нас решающая борьба до окончательного разгрома немчуры. Конечно, мечтаю летом попасть на корабль, на море - и там уничтожать фашистов. Вот уже полгода, кроме леса, полей, разрывов снарядов, мин и треска пулеметов, ничего не вижу. Напиши, как работает третье производство и есть или нет там знакомые ребята. Пусть тебя не удивляет то, что я начал тебе писать 30 марта, а кончаю 01.04.42. Только начал писать - объявили боевую тревогу, затем еще несколько часов не было возможности взять карандаш и бумагу. Передай маме, чтобы она обо мне сильно не расстраивалась. Береги ее и себя.

Пока до свидания. Жду ответ. Скоро наступит день, а сколько еще таких дней будет - неизвестно. А.Чемякин.

18.05.1942

С Ленинградского участка фронта от вашего сына Чемякина А.К. Добрый день или вечер, мои дорогие родные. Получил от вас три письма. Одно письмо дошло за 20 дней, другие дольше. Я очень рад им, узнал про вашу жизнь, что живете все же не так уж плохо и, главное, все вместе.

Коротко о своей жизни. В настоящий момент нахожусь на Ленинградском участке фронта. Продолжаем уничтожать врага из своих орудий. Тося! Вот ты пишешь, что у вас в Доме культуры идут кино, пьесы, цирк работает. Здесь тоже пьесы и цирк: ночью треск "максима" и автоматов, днем большей частью рявкает артиллерия, рвутся снаряды, и авиация наша хорошие концерты дает гансам.

Но все же положение трудное. Тебе, Тося, всего не понять и не представить, что такое настоящая война и как она действует на людей. А мне, между прочим, "повезло": прослужил во флоте 8 месяцев в мирное время, и бух - война, и с первых же дней войны пошел морским десантом на финские острова. "Путешествовал" по Финляндии, походил и поплавал на корабле и на пузе, всяко приходилось. Вспомни картину "Мы из Кронштадта". И нам, сестра, пришлось так же. Обо всем в письме не напишешь. И этой зимой тоже пришлось многое пережить в связи с блокадой Ленинграда. Особенно жаль мирного населения, рабочих Ленинграда. С каким мужеством они переносили и переносят тяжелое положение - бомбежка, обстрел, было очень плохо. Хотя Гитлер и пытается возобновить весеннее наступление, но ничего у него не выйдет. Сейчас наша армия и флот закалились и научились поддавать жару гансам, им в 1942 году придет окончательный крах. А сейчас, конечно, все еще впереди, особенно в летние месяцы предстоит суровая борьба с врагом.

Пока до свидания, мои родные. Остаюсь жив, здоров, того и вам всем желаю. Ваш сын и брат. Жду ответ. 18.05.42. 4 часа утра.

24.08.1942.

С Ленинградского участка фронта.

Добрый день или вечер, дорогие родные. ...На нашем участке фронта начались активные боевые действия. Вот уже несколько суток без перерыва стонет земля от разрывов снарядов, здесь участвуют и пехота, моряки, танки, авиация, и наш род войск - артиллерия. Наши части оттеснили немного врага, который бросается в контратаки, но, неся большие потери, откатывается обратно. В общем, мои дорогие старики, живы будем, увидимся... Ваш Ленька.

11.09.42.

С Ленинградского участка фронта от вашего сына Чемякина А.К. Добрый день или вечер, дорогие родные: мамаша М.Е., папаша К.В., бабушка. Привет Тосе, если ее еще нет дома. Еще шлю привет дяде и тете Калугиным, желаю всем всего хорошего. Сообщаю, мама, что ваше письмо, писанное 28.08.42, получил, за что благодарю. В настоящий момент пока нахожусь на том же участке фронта, идут жестокие бои. Как вы знаете, я нахожусь уже 2-й год в окружении вместе с г.Ленинградом и армией и Балтийским флотом.

Несмотря на трудности, перенесенные и переносимые в результате окружения, наша армия и моряки от обороны переходят в наступление. С Большой земли наши части идут нам на помощь. Происходят жестокие схватки. Мы, артиллеристы, непосредственно с винтовкой в руках, лицом к лицу с врагом в боях не участвуем, но из своих пушек даем мощный огонь по врагу. Он старается уничтожить нас. Война есть война. Два дня назад в наше орудие было два прямых попадания снарядами. Рвались от нас его снаряды не более чем в 5 метрах, мы находились под броней и в крыльях (земляные укрытия). Было темно от пороховых газов. Конечно, есть жертвы, двоих товарищей убило. Надеюсь, вы примете это как должное и расстраиваться не будете, особенно мама. Берегите себя, живы будем, скоро увидимся. Хоть за вас, мои дорогие, я спокоен, вы живете не так уж плохо. Эх, с каким бы удовольствием я покушал свежей картошечки! Вот уже год, как питаемся только сухими продуктами и хлеба 800 грамм. В условиях блокады Ленинграда, которая длится 2-й год, это хорошо - снабжение армии и населения идет только водным путем...

Пришел с боевой вахты суточной, пишу письмо в час ночи, сижу с коптилкой в блиндаже, товарищи отдыхают... Пока до свидания, мои дорогие. Пишите, жду ответ. Ваш Алексей.

Обратный адрес: КБФ, Военно-морская почта 11011, п/я 86, краснофлотцу Чемякину А.К.

05.11.42.

С Ленинградского участка фронта. Здравствуй, Тося! С приветом ваш брат Алексей. Сердечный привет папаше, маме, бабушке, дяде и тете Калугиным. Мои дорогие, всем вам желаю всего наилучшего. В настоящий момент нахожусь на новом месте фронта, недалеко от того участка, где служил. Служу и работаю по своей специальности, только в полевой артил-

лерии, в дивизии, полк Краснова, Героя Советского Союза. Нашей дивизии присвоено звание гвардейской. Ходили на парад, получили гвардейское знамя, а также получил значок гвардейца, так что мы сейчас гвардейцы... Только что пришел с парада, и принесли мне письмо, которое вы писали 10.10.1942. Оно шло до меня 25 дней. Враг находится еще вокруг Ленинграда. Но скоро настанет час, когда враг будет разбит и уничтожен, и наша русская земля снова будет свободной. Наступил праздник 7 Ноября, только приходится вспоминать, как раньше свободно проводили это время.

До свидания, мои дорогие. Пишите, жду ответ. Живы будем - увидимся. А.Чемякин.

06.01.43

Добрый день или вечер, дорогая сестра Тося. Шлю также привет нашим старикам. В настоящий момент нахожусь на том же участке фронта, на передней линии фронта. Поздравляю тебя с Новым годом, желаю всего хорошего в жизни. За последние дни получил от вас несколько писем, на которые дал ответ. Погода установилась холодная, а то все было тепло. Живем в землянках. До свидания. Пишите, что есть нового, жду ответ. Алексей.

Это было последнее письмо.
14.01.1943 Алексей Чемякин погиб.

Письмо сестре А.К.Чемякина.

"Привет, Тося! Сообщаю, что ваш брат, Алексей Кузьмич Чемякин, убит 14.01.1943 при выполнении боевого задания прямым попаданием вражеского снаряда. Отомстим за друга! Его друг Николай Беляев. 121 п/п, часть 488. 18.01.1943".



Алексей Николаевич Чекулаев, 1920 года рождения, кемеровчанин, в 1939 году окончил коксохимический техникум, с 1939 года работал на азотно-туковом заводе аппаратчиком, техником-технологом. В январе 1941 года призван в армию. Окончил Новосибирское военное пехотное училище, с июля до октября 1941 года служил в Горьковском военном училище командиром минометного взвода, с октября сорок первого - на фронте, лейтенант, командир взвода автоматчиков 26-го отдельного штурмового стрелкового батальона, погиб 18.10.1941, похоронен в д.Наволоки Петровского района КФССР.

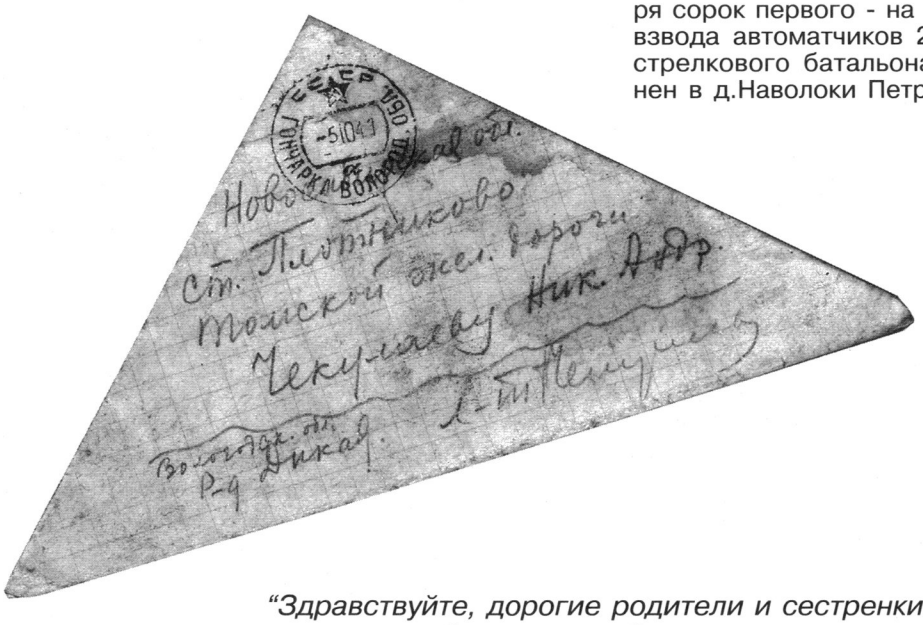

"Здравствуйте, дорогие родители и сестренки! Прежде всего, доехал до места хорошо. С дороги, из Свердловска, вы, наверное, получили мое письмо. 27-го прибыл в Горький, где после трехдневного проживания получил назначение на место работы. Должность - командир минометной группы. Моя задача - готовить младших командиров-минометчиков для фронта, подготавливать минометные команды-расчеты. Обучать придется дней 70... Мы будем готовить и отправлять на фронт...

Живу в лагерях, в лесу, за городом, километров пять. Работать приходится минимум десять часов плюс два часа самоподготовки... Вот такие дела, до свидания, с приветом Леша. 30.07.1941".

"Здравствуйте, дорогие родители! Наконец настала долгожданная пора: 2 октября с.г. из Горького выбыл на фронт. Людей, с которыми придется идти в бой, еще не получил. Подробнее писать об интересующих в данный момент вас вещах не позволяет вагонная обстановка. Будьте здоровы, живите счастливо. Ваш сын лейтенант А.Чекулаев. Не беспокойтесь. 04.10.1941".



Иван Павлович Чечулин родился в 1918 году в д.Чечулино Алапаевского района Свердловской области в крестьянской семье. В поселке Верхняя Синячиха Алапаевского района Свердловской области окончил школу-семилетку. Затем учился в Кемеровском горном техникуме. В октябре 1939 года был призван в армию Кемеровским ГВК. С начала войны на фронтах. Воевал на Западном, Юго-Западном и 1-м Прибалтийском. Был ранен.

В июле 1944 года советские войска в Прибалтике вели наступательные бои. Особенно упорными они были на Елгавском направлении. 28 июля взводу легких бронемашин 9-й гвардейской механизированной бригады, которым командовал техник-лейтенант И.П.Чечулин, было приказано разведать участок на дороге Шяуляй-Елгава. Разведчики обнаружили, что мост через реку заминирован. Под огнем противника лейтенант И. Чечулин с саперами разминировал мост. Бронетранспортер Чечулина первым ворвался в г. Ионишкис, уничтожил 17 автомашин и до 60 солдат и офицеров. На станции Лиепая, обнаружив вражеский бронепоезд, вызвал подкрепление. Вокзал был захвачен, бронепоезд уничтожен. Когда ранило командира группы подкрепления, И.П.Чечулин принял на себя командование всеми силами, штурмовавшими станцию. Будучи раненным, продолжал руководить боем.

Погиб И. П. Чечулин в бою у местечка Вайноде в Прибалтике 2 февраля 1945 года, там же и похоронен.

За умелое командование взводом бронемашин и разведгруппой, за героизм и мужество, проявленные в боях, 24 марта 1945 года ему присвоено звание Героя Советского Союза посмертно. В п.Верхняя Синячиха, на доме, где жил Герой, установлена мемориальная доска.



Павел Михайлович Чернов родился в 1925 году в г. Чусовой Пермской области в семье рабочего. В конце 30-х годов жил в г.Кемерово, учился. В 1943 году был призван в армию Кемеровским ГВК и направлен в Кемеровское пехотное училище, но не окончил его, с группой курсантов был направлен на фронт. Рядовой 212-го гвардейского полка 75-й гвардейской стрелковой дивизии 60-й армии Центрального фронта, беспартийный, Павел Чернов в составе взвода младшего лейтенанта Г.Г.Яржина 23 сентября 1943 года форсировал Днепр, участвовал в захвате парохода "Николаев" и баржи с военно-инженерным имуществом. Участвуя в бою за д. Ясногородка, действовал смело и решительно, уничтожив 18 фашистов. Погиб 26 сентября 1943 года, похоронен в д. Ясногородка Киевской области. 17 октября 1943 года ему присвоено звание **Героя Советского Союза** посмертно.



Черданцев Иван Семенович



Чудаков Илья Константинович



Чазов Астафий Викторович

"С великой сестринской скорбью прошу вписать в Книгу памяти имя моего брата, погибшего под Сталинградом. Мой брат был разведчик, отлично знал немецкий язык, ушел в разведку и не вернулся - так писал политрук. В наш дом пришло сообщение из военкомата, что мой брат, **Чернышев Алексей Константинович,** погиб 29 января 1943 года. Похоронила я и мать, и отца, и старшую сестру. Так и не дождались они весточки от нашего единственного любимого сына и брата. З. К. Броликова".

Ч

Чавкин Николай Иванович, красноармеец, пропал без вести 07.1942 (архив Рудничного РВК г. Кемерово, д. 98, л. 181, № в эл. архиве 10315).

Чадин Михаил Федорович, красноармеец, пропал без вести 12.1941 (архив Рудничного РВК г. Кемерово, д. 98, л. 180, № в эл. архиве 10316).

Чадин Николай Николаевич, 1918, Челябинская обл., призван в 1940, гвардии лейтенант, комсорг батальона, 24 гвардейский кавалерийский полк, 5 гвардейская кавалерийская дивизия, член ВКП(б), погиб 20.03.1945 (архив Кемеровского ОВК, д. 65, 1948, л. 131; архив Рудничного РВК г. Кемерово, д. 98, л. 181, № в эл. архиве 10317).

Чадин Тит Федорович, 1917, с. Усть-Уйское, Усть-Уйский р-н, Челябинская обл., призван в 1939, гвардии лейтенант, командир звена, 22 бомбардировочный авиационный полк, 321 бомбардировочная авиационная дивизия, кандидат в члены ВКП(б), погиб 18.07.1944 (архив Кемеровского ОВК, д. 68, т. 2, 1944, л. 155; архив Рудничного РВК г. Кемерово, д. 98, л. 181, № в эл. архиве 10318).

Чазов Астафий Викторович, 1922 Титовский р-н, Новосибирская обл., призван Кемеровским ГВК, ефрейтор, командир разведки, 249 санитарный батальон, погиб 17.12.1943, похоронен д. Королево, Лиозненский р-н, Витебская обл. (ЦАМО РФ, оп. 18002, д. 63, л. 20, № в эл. архиве 11167).

Чазов Афиноген Иванович, 1923, д. Ромаши, Сталинский с/с, Очерский р-н, Пермская обл., призван Кемеровским ГВК, старший лейтенант, пропал без вести 08.1941 (ЦАМО РФ, оп. 18004, д. 369, л. 22, № в эл. архиве 10319).

Чазов Николай Сергеевич, 1923, г. Кемерово, призван Кемеровским ГВК, красноармеец, пропал без вести 01.1942 (ЦАМО РФ, оп. 18004, д. 369, л. 27, № в эл. архиве 10320).

Чайковский Артем Федорович, 1902, с. Моторка, Заславский р-н, Каменец-Подольская обл., призван 06.11.1941 Кемеровским ГВК, красноармеец, стрелок, пропал без вести 05.1945 (1942) (ЦАМО РФ, оп. 977520, д. 667, л. 3; оп. 18004, д. 1795, л. 90; дон. 50189 с., 1946, № в эл. архиве 10321).

Чайковский Иван Федорович, 1910, д. Асановка, Болотнинский р-н, Новосибирская обл., призван Центральным РВК г. Кемерово, старшина, стрелок, пропал без вести 03 (05).1944 (ЦАМО РФ, оп. 977520, д. 820, л. 25, № в эл. архиве 10322).

Чайников Петр Андреевич, 1914, с. Павловка, Лозовский р-н, Восточно-Казахстанская обл., призван 15.07.1941 Кемеровским ГВК, красноармеец, стрелок, пропал без вести 01.1944 (ЦАМО РФ, оп. 977520, д. 667, л. 9; дон. 61059 с., 1946, № в эл. архиве 10323).

Чалдин Василий Егорович, 1922, г. Кемерово, призван Кемеровским ГВК, красноармеец, 2 радиопункт, 845 стрелковый полк, 303 стрелковая дивизия, пропал без вести 15.08.1942, р-н г. Воронеж (ЦАМО РФ, оп. 18008, д. 1053, л. 4 об., № в эл. архиве 10324).

Чалдин Степан Евграфович, 1904 (1906), с. Красное, Краснинский с/с, Ленинск-Кузнецкий р-н, Кемеровская обл., призван в 1941 Кемеровским ГВК, майор, погиб 10.05.1945 под г. Кенигсберг (информатор: внучка Плотникова В. Я., № в эл. архиве 10325).

Чанышев Фахры, г. Кемерово, красноармеец, умер от ран 04.03.1945, кремирован, г. Москва (ЦАМО РФ, дон. 98764 с., 1945, № в эл. архиве 10326).

Чапаров Устмай Абдулович, 1910, Омская обл., гвардии красноармеец, стрелок, 66 гвардейская стрелковая дивизия, погиб 12.07.1943, с. Ольховатка, Ивнянский р-н, Курская (ныне Белгородская) обл. (ЦАМО РФ, оп. 18001, д. 285, л. 187, № в эл. архиве 10327).

Чаплыгин Виктор Федорович, красноармеец, умер от ран 27.03.1945, похоронен брат. мог., 30 м вост. церкви, в саду, Венгрия (архив Центрального РВК г. Кемерово, д. 3, л. 483; архив Рудничного РВК г. Кемерово, д. 98, л. 180, № в эл. архиве 10328).

Чаплыгин Михаил Федорович, 1920 (информатор: Рузанов С.И., т. а. редколлегии, п. 15, л. 180, № в эл. архиве 10329).

Час Павел Федорович, 1921, г. Барабинск, Новосибирская обл., призван Кемеровским ГВК, красноармеец, пропал без вести 08.1942 (архив Центрального РВК г. Кемерово, д. 3, т. 1, л. 556; ЦАМО РФ, дон. 77925 с., 1947, № в эл. архиве 10330).

Часовитин Александр Андреевич, 1925, ст. Хилок, Читинская обл., призван Кемеровским ГВК, красноармеец, стрелок, 641 стрелковый полк, 165 стрелковая дивизия, пропал без вести 27.04.1944 (ЦАМО РФ, оп. 18002, д. 385, л. 147, № в эл. архиве 10331).

Часовский Григорий Сергеевич, 1916, г. Кемерово, призван Кемеровским ГВК, красноармеец, сапер, 151 стрелковая бригада, пропал без вести 20.09.1942 (ЦАМО РФ, оп. 818883 с., д. 1572, л. 58, № в эл. архиве 10332).

Часовских Григорий Сергеевич, 1887, с. Шишинино, Белгородская обл., сержант (информатор: Белова А.П., № в эл. архиве 10333).

Чашин Василий Иванович, 1908, д. Покрышкино, Пензенская обл., красноармеец, умер от ран 21.09.1942 (ЦАМО РФ, дон. 9471004, 10.04.1946; дон. 36433 с., 1943; архив Кемеровского РВК, д. 31, л. 35, № в эл. архиве 10334).

Чебаков Василий Миронович, 1906, д. Волчанка, Доволенский р-н, Новосибирская обл., призван 11.06.1943 Кемеровским ГВК, красноармеец, стрелок, 25452 полевая почта, пропал без вести 11.1943 (архив Центрального РВК г. Кемерово, д. 4, л. 144; д. 3, т. 1, л. 582; ЦАМО РФ, дон. 6193 с., 1948; оп. 977521, д. 71, л. 174, № в эл. архиве 10335).

Чебоков Тимофей Яковлевич, 1907, Алтайский край, призван Кемеровским ГВК, красноармеец, стрелок, 1428 полевая почта, 3 стрелковая рота, 1 батальон, 1248 стрелковый полк, пропал без вести в 1942 (ЦАМО РФ, оп. 18004, д. 1795, л. 82, № в эл. архиве 10336).

Чеболтасов Валентин Иванович, 1920, д. Машково, Болотнинский р-н, Новосибирская обл., призван Кемеровским ГВК, старший сержант, радист, пропал без вести 12.1941 (архив Центрального РВК г. Кемерово, д. 3, т. 1, л. 575; ЦАМО РФ, дон. 39360 с., 1946; оп. 18001, д. 1699, лл. 54, 91, № в эл. архиве 10337).

Чеботарев Константин Григорьевич, 1923, г. Кемерово, призван Кемеровским ГВК, красноармеец, наводчик, 27 гвардейский воздушно-десантный полк, 8 гвардейская воздушно-десантная дивизия, пропал без вести 16.03.1943, р-н д. Ловать (ЦАМО РФ, оп. 18001, д. 1436, л. 16 об., № в эл. архиве 10338).

Чебыкин Павел Карпович, 1925, д. Новолушниково, Курганский р-н, Челябинская обл., призван 17.12.1942 Кемеровским ГВК, ефрейтор, стрелок, полевая почта 02842"А", пропал без вести 29.03 (01).1944 (ЦАМО РФ, оп. 977521, д. 47, л. 248, № в эл. архиве 10339).

Чебышев Василий Петрович, 1904, г. Кемерово, призван Кемеровским ГВК, красноармеец, стрелок, 60 гвардейский стрелковый полк, 20 гвардейская стрелковая дивизия, погиб 24.09.1942, похоронен брат. мог., д. Векшино, Зубцовский р-н, Калининская обл. (ЦАМО РФ, оп. 818883 с., д. 305, л. 108, № в эл. архиве 10340).

Чевга Илья Семенович, 1898, д. Симбирка, Троицкий р-н, Кемеровская обл., призван Кемеровским ГВК, красноармеец, стрелок, пропал без вести 11.1942 (ЦАМО РФ, оп. 18004, д. 771, л. 99; архив Рудничного РВК г. Кемерово, д. 98, л. 184, № в эл. архиве 10341).

Чегаев Кирилл Антонович, 1924, с. Колмогорово, Яшкинский (ныне Кемеровский) р-н, Кемеровская обл., призван в 1942 Кемеровским ГВК, красноармеец, 44657"Д" полевая почтовая станция, пропал без вести 07 (10).1943 (ЦАМО РФ, оп. 977523, д. 175, л. 201, № в эл. архиве 10342).

Чегодаев Михаил Семенович, 1914, д. Шумиха, Кемеровский р-н, Кемеровская обл., красноармеец, умер от болезни 30.09.1944, г. Первомайск (ЦАМО РФ, дон. 3371912, 19.12.1945; архив Кемеровского РВК, д. 32, л. 402, № в эл. архиве 10343).

Чекарев Василий Максимович, 1916, погиб 13.08.1943 (информатор: Шорников В.П., № в эл. архиве 10344).

Чекарев Григорий Павлович, 1918, погиб 19.02.1942 (информатор: Шорников В.П., № в эл. архиве 10345).

Чекарев Паян Максимович, 1909, красноармеец, погиб 21.09.1941 в финском концлагере (ЦАМО РФ, дон. 740/16962, 10.05.1945; архив Кемеровского РВК, д. 32, л. 315, № в эл. архиве 10346).

Чекарь Григорий Иванович, 1921, Кемеровский р-н, Кемеровская обл., призван в 1939, учился в иркутском училище на летчика-истребителя, погиб 28.10.1947, Германия (информатор: сестра Шерина, т. а. редколлегии, п. 27, л. 4, № в эл. архиве 10347).

Чекасов Михаил Михайлович, красноармеец, пропал без вести в 1942 (архив Рудничного РВК г. Кемерово, д. 98, л. 181, № в эл. архиве 10348).

Чеклесов (Чеклецов) Константин Петрович, 1913, г. Кемерово, призван Кемеровским ГВК, красноармеец, 38 стрелковый полк, 65 стрелковая дивизия, погиб 24.11.1941, 2 км южн. г. Тихвин, Ленинградская обл. (ЦАМО РФ, оп. 818883 с., д. 1140, л. 26, № в эл. архиве 10349).

Чекулаев Алексей Николаевич, 03.02.1920, с. Реневка, Волынский р-н, Орловская обл., призван 20.01.1941 Кемеровским ГВК, лейтенант, командир взвода автоматчиков, 26 отдельный штурмовой стрелковый батальон, погиб 18.10.1941, похоронен д. Наволоки, Петровский р-н, КФССР (информатор: сестра Колонтай В. Н., № в эл. архиве 11159).

Чекулаев Николай Семенович, 1925, г. Кемерово, призван Кемеровским ГВК, старший сержант, командир башни, 31 гвардейская танковая бригада, умер от ран 24.11.1944, 182 отдельный медсанбат, с. Подградье, Ужгородский р-н, Закарпатская обл. (ЦАМО РФ, оп. 18003, д. 505, л. 29, № в эл. архиве 10350).

Чекулаев Семен Ильич, 1910, г. Кемерово, призван Кемеровским ГВК, красноармеец, сапер, 1046 стрелковый полк, 32 армия, пропал без вести 27.11.1941 (ЦАМО РФ, оп. 818883 с., д. 121, л. 45, № в эл. архиве 10351).

Чекунов Иван Алексеевич, 1911, Кемеровский р-н, Кемеровская обл., призван Кемеровским ГВК, красноармеец, 460 стрелковый полк, 100 стрелковая дивизия, погиб 12.09.1942, похоронен д. Чижовка, Воронежская обл. (ЦАМО РФ, оп. 818883 с., д. 1952, л. 259; д. 1953, л. 41, № в эл. архиве 10352).

Челбяков Николай Ефимович, Улус-Мозжуха, Кемеровская обл., красноармеец, стрелок, 169 стрелковый полк, погиб 24.07.1944, д. Волково, Псковский р-н, Ленинградская обл. (информатор: Ковалев С.А., № в эл. архиве 10353).

Челевич Илья Александрович, 1925, г. Одесса, призван Кемеровским ГВК, красноармеец, автоматчик, 329 стрелковая дивизия, погиб 22.10.1944, похоронен с. Пшезводы, Сандомирский повет, Тарнобжегское воев., Польша (ЦАМО РФ, оп. 18002, д. 1172, л. 71, № в эл. архиве 10354).

Челяев (Чиляев) Павел Иванович, 1909, г. Кемерово, призван Кемеровским ГВК, младший сержант, командир отделения, 1350 стрелковый полк, 234 стрелковая дивизия, погиб 17.08.1943, похоронен 1.5 км сев.-вост. д. Клячино, Пречистенский р-н, Смоленская обл. (ЦАМО РФ, оп. 18001, д. 746, л. 45 об., № в эл. архиве 10355).

Чемов Егор Тимофеевич, 1898, д. Темная, Чернушинский р-н, Свердловская обл., призван Кемеровским ГВК, красноармеец, 1695 полевая почта, 845 стрелковый полк, пропал без вести 08.1942 (ЦАМО РФ, оп. 18004; дон. 3741806/34, 18.06.1948; архив Кемеровского РВК, д. 38, л. 67, № в эл. архиве 10356).

Чемякин Алексей Кузьмич, 1919, д. Горбуново, Голышмановский р-н, Омская (ныне Тюменская) обл., призван 14.10.1940 Кировским РВК г. Кемерово, краснофлотец, наводчик, береговая артиллерия, военно-морская почта 1101, п/я 86, Ленинградский фронт, погиб 14.01.1943, г. Ленинград (информатор: сестра Сидоренко Т.К., т. а. редколлегии, п. 29, л. 48, № в эл. архиве 10357).

Ченев Георгий, 1908, Уфимский р-н, БашкАССР, призван Кемеровским ГВК, красноармеец, стрелок, пропал без вести в 1946 (ЦАМО РФ, оп. 18004, д. 586, л. 1987, № в эл. архиве 10358).

Ченченко Василий Николаевич, 1912, Черемичкинский с/с, Топкинский р-н, Кемеровская обл., красноармеец, умер от ран 29.12.1942 (ЦАМО РФ, дон. 3360503, 05.03.1946; архив Кемеровского РВК, д. 38, л. 34, № в эл. архиве 10359).

Чепезов Иван Иванович, 1904, Воловский р-н, Курская обл., пропал без вести (№ в эл. архиве 10360).

Чепурнов Степан Федорович, 1910, Касимовский р-н, Рязанская обл., призван в 1941 Кемеровским ГВК, красноармеец, стрелок, пропал без вести 08.1942 (ЦАМО РФ, оп. 977520, д. 667, л. 4; дон. 61059 с., 1947, № в эл. архиве 10361).

Чепурной Борис Панфилович, 1918, с. Алексеевка, Близнюковский р-н, Харьковская обл., призван в 1941 Кемеровским ГВК, красноармеец, стрелок, пропал без вести 12.1943 (ЦАМО РФ, оп. 977521, д. 791, л. 287, № в эл. архиве 10362).

Чепцов Иван Иванович, 1904, Обоянский р-н, Курская обл., призван

в 1941 Центральным РВК г. Кемерово, красноармеец, беспартийный, пропал без вести 01.1942 (ЦАМО РФ, дон. 92082 с., 1946; оп. 18004, д. 870, л. 57, № в эл. архиве 10363).

Червов Александр Петрович, 1907, г. Кемерово, призван Кемеровским ГВК, красноармеец, стрелок, 217 стрелковый полк, 19 армия, умер от ран 26.05.1942, 1442 (1440) эвакуационный госпиталь, похоронен мог. 179, гор. кладб. г. Кандалакша, Мурманская обл. (ЦАМО РФ, оп. 818883 с., д. 101, л. 94; дон. 10740 с., 1942; архив Центрального РВК г. Кемерово, д. 3, т. 1, лл. 510, 580, № в эл. архиве 10364).

Червов Александр Федорович, 1923, г. Кемерово, призван Кемеровским ГВК, красноармеец, автоматчик, 81 танковая бригада, погиб 06.03.1943, похоронен д. М. Хочуж, Локнянский р-н, Калининская обл. (ЦАМО РФ, оп. 18001, д. 632, л. 10, № в эл. архиве 10365).

Червов Алексей Николаевич, 1923, г. Кемерово, призван Кемеровским ГВК, красноармеец, 42 стрелковая бригада, погиб 18.02.1942, похоронен д. Шубино (архив Центрального РВК г. Кемерово, д. 3, т. 1, л. 580; ЦАМО РФ, дон. 9074 с., 1942, № в эл. архиве 10366).

Червов Алексей Степанович, 1913, п. Барзас, Кемеровский р-н, Кемеровская обл., призван Кемеровским ГВК, сержант, наводчик, 26 артиллерийский полк, 63 стрелковая дивизия, умер от ран 16.08.1944, похоронен с. Сторуны, Ковенский р-н, ЛитССР (архив Центрального РВК г. Кемерово, д. 3, лл. 487, 489; ЦАМО РФ, дон. 58270 с., 1944, № в эл. архиве 10367).

Червов Алексей Федорович, 1901, г. Кемерово, призван Кировским РВК г. Кемерово, красноармеец, стрелок, 1067 стрелковый полк, 311 стрелковая дивизия, погиб 25.11.1944, похоронен 200 м сев. д. Путно, ЛатвССР (ЦАМО РФ, оп. 18003, д. 69, л. 93 об.; дон. 10474 с., 1945, № в эл. архиве 10368).

Червов Анатолий Иванович, 1925, с. Коробелкино, Промышленновский р-н, Кемеровская обл., призван Кемеровским ГВК, красноармеец, пропал без вести 03.1945 (архив Центрального РВК г. Кемерово, д. 4, л. 147; ЦАМО РФ, дон. 368 с., 1958, № в эл. архиве 10369).

Червов Василий Егорович, 1904, г. Кемерово, призван 15.09.1942 Кемеровским ГВК, красноармеец, стрелок, беспартийный, пропал без вести 01.1944 (ЦАМО РФ, дон. 83295 с., 1947; оп. 977520, д. 978, л. 252, № в эл. архиве 10370).

Червов Василий Игнатьевич, 1909, Барачатский с/с, Крапивинский р-н, Кемеровская обл., призван 06.08.1942 Кемеровским ГВК, красноармеец, стрелок, войсковая часть 598, полевая почта 467, пропал без вести 05.1943 (ЦАМО РФ, дон. 22799 с., 1947, № в эл. архиве 10371).

Червов Виктор Иванович, 1923, Яблонский с/с, Вадский р-н, Горьковская обл., сержант, пропал без вести 10.1942 (ЦАМО РФ, дон. 334269 с., 04.02.1948; архив Кемеровского РВК, д. 015, лл. 7, 24, № в эл. архиве 10372).

Червов Владимир Петрович, 1925, г. Кемерово, призван Кемеровским ГВК, гвардии красноармеец, стрелок, 49 гвардейский стрелковый полк, 16 гвардейская стрелковая дивизия, погиб 23.06.1944, похоронен 500 м зап. д. Пущан, Дубровенский р-н, Витебская обл. (архив Центрального РВК г. Кемерово, д. 3, л. 497; ЦАМО РФ, дон. 41990 с., 1944; оп. 18002, д. 519, л. 50, № в эл. архиве 10373).

Червов Герасим Аполлонович, 1896, с. Березье, Топкинский р-н, Кемеровская обл., красноармеец, 859 стрелковый полк, умер в плену 26.10.1942 (ЦАМО РФ, дон. 46113 с., 1947; 25804 с., 1948, № в эл. архиве 10374).

Червов Егор Осипович, 1902, д. Береговая, Кемеровский р-н, Кемеровская обл., красноармеец, строительная бригада при квартирно-эксплуатационном отделе, колонна 5, СибВО, умер 20.01.1942 (ЦАМО РФ, дон. 9866 с., 1942, № в эл. архиве 10375).

Червов Иван Васильевич, 1901, Крапивинский р-н, Кемеровская обл., призван Кемеровским ГВК, красноармеец, пропал без вести 12.1942 (архив Центрального РВК г. Кемерово, д. 3, т. 1, л. 572; ЦАМО РФ, дон. 45139 с., 1946; оп. 18004, д. 1388, л. 124, № в эл. архиве 10376).

Червов Иван Егорович, 1925, Шумихинский (ныне Береговой) с/с, Кемеровский р-н, Кемеровская обл., призван Кемеровским ГВК, старший сержант, воздушный стрелок, 624 штурмовой авиационный полк, 308 штурмовая авиационная дивизия, пропал без вести 24.06.1944 (ЦАМО РФ, оп. 18002, д. 768, л. 244; дон. 70622 с., 1944; архив Кемеровского РВК, д. 44, л. 43, № в эл. архиве 10377).

Червов Иван Михайлович (информатор: Серебренников П. С., № в эл. архиве 10378).

Червов Михаил Иванович, 1926, Яблонский с/с, Вадский р-н, Горьковская обл., красноармеец, пропал без вести 02.1945 (ЦАМО РФ, дон. 334269 с., 04.02.1947; архив Кемеровского РВК, д. 15, лл. 7, 24, № в эл. архиве 10379).

Червов Михаил Степанович, 1926, г. Кемерово, призван Кемеровским ГВК, младший сержант, командир стрелкового отделения, 96 гвардейский стрелковый полк, 30 гвардейская стрелковая дивизия, погиб 24.07.1944, похоронен выс. 132.7, 100 м от дороги, Лютинский уезд, Цыбловская вол. (ЦАМО РФ, оп. 18002, д. 654, л. 113 об.; дон. 48940 с., 1944, № в эл. архиве 10380).

Червов Николай Дмитриевич, 1922, г. Кемерово, призван Кемеровским ГВК, сержант, командир отделения, 558 гвардейский стрелковый полк, 61 гвардейская стрелковая дивизия, погиб 09.01.1943, похоронен х. Маркин, Милютинский р-н, Ростовская обл. (ЦАМО РФ, оп. 18001, д. 168, л. 94; дон. 80440 с., 1943, № в эл. архиве 10381).

Червов Николай Иванович, 1901, г. Кемерово, призван Кемеровским ГВК, красноармеец, стрелок, 2 стрелковая рота, 1 стрелковый батальон, 68 гвардейский стрелковый полк, 23 гвардейская стрелковая дивизия, полевая почта 18763, погиб 04.02.1944, похоронен д. Вязки, Поддорский р-н, Ленинградская (ныне Новгородская) обл. (архив Центрального РВК г. Кемерово, д. 3, л. 518; ЦАМО РФ, дон. 11010 с., 1944; оп. 18002, д. 303, л. 239, № в эл. архиве 10382).

Червов Николай Терентьевич, д. Березово, Шумихинский с/с, Кемеровский р-н, Кемеровская обл., красноармеец, погиб 24.08.1943 (архив Центрального РВК г. Кемерово, д. 3, т. 1, л. 566, № в эл. архиве 10383).

Червов Павел Иванович, 1903, д. Кур-Белкина, Топкинский р-н, Кемеровская обл., призван в 1941 Кемеровским ГВК, красноармеец, пропал без вести 12.1941 (ЦАМО РФ, оп. 18004, д. 820, л. 197; д. 2426, л. 307; дон. 81473 с., 1946; архив Центрального РВК г. Кемерово, д. 3, т. 1, л.

573, № в эл. архиве 10384).

Червов Павел Петрович, 1924, д. Березово, Усть-Сосновский р-н, Новосибирская обл., призван Центральным РВК г. Кемерово, красноармеец, войсковая часть 466, 5 рота, 1 ударный батальон, пропал без вести 15.01.1943 (ЦАМО РФ, оп. 18004, д. 2566, л. 173; дон. 81959 с., 1946; архив Центрального РВК г. Кемерово, д. 3, т. 1, л. 589, № в эл. архиве 10385).

Червов Петр Иванович, 1924, п. Шумиха, Кемеровский р-н, Кемеровская обл., призван в 1942 Кемеровским ГВК, красноармеец, стрелок, пропал без вести 01.1945 (ЦАМО РФ, дон. 78071 с., 1946; оп. 18004, д. 637, л. 38 об., № в эл. архиве 10386).

Червов Петр Пав., красноармеец, 19 гвардейская стрелковая дивизия, пропал без вести 06.1942 (ЦАМО РФ, дон. 29061 с., 1942, № в эл. архиве 10387).

Червов Петр Терентьевич, призван Кировским РВК г. Кемерово, погиб (т. а. редколлегии, п. 29, л. 28, № в эл. архиве 10388).

Червов Родион Иванович, 1914, Топкинский р-н, Кемеровская обл., призван Кемеровским ГВК, красноармеец, стрелок, пропал без вести 10.1943 (ЦАМО РФ, оп. 18004, д. 675, л. 115; дон. 77833 с., 1946, № в эл. архиве 10389).

Червов Степан Иванович, 1898, Топкинский р-н, Кемеровская обл., призван Кемеровским ГВК, красноармеец, стрелок, пропал без вести 08.1942 (ЦАМО РФ, оп. 18004, д. 675, л. 115 об.; д. 586, л. 199, № в эл. архиве 10390).

Червов Яков Федосеевич, 1904, Ленинск-Кузнецкий р-н, Кемеровская обл., разведчик, 916 стрелковый полк, 247 стрелковая дивизия, умер от ран 09.04.1942, похоронен д. Дягунино, Старицкий р-н, Калининская обл. (ЦАМО РФ, дон. 10445 с., 1942, № в эл. архиве 10391).

Червяков Василий Иванович, 1925, г. Кемерово, призван Кемеровским ГВК, старший сержант, командир орудия, 51 гвардейский танковый полк, 10 гвардейская механизированная бригада, 5 гвардейский механизированный корпус, сгорел в танке 27.03.1945, 1.5 км юго-зап. рощи, юго-зап. д. Розен (ЦАМО РФ, оп. 18003, д. 544, л. 67; архив Рудничного РВК г. Кемерово, д. 98, л. 180, № в эл. архиве 10392).

Черданцев Иван Семенович, 1902, с. Салаир, Гурьевский р-н, Кемеровская обл., призван 08.1942 Кемеровским ГВК, старший лейтенант, замкомвзвода пеших разведчиков, 856 стрелковый полк, 150 стрелковая дивизия, 75 добровольческая стрелковая бригада омичей, погиб 29.11.1942, похоронен д. Шайтровщина, Бельский р-н, Смоленская обл. (ЦАМО РФ, оп. 818883 с., д. 2004, л. 42; информаторы: вдова Черданцева В.С., дочь Кирилова Т.И., т. а. редколлегии, п. 26, л. 31; п. 27, л. 65; архив Кемеровского ОВК, д. 212, т. 3, л. 122, № в эл. архиве 10393).

Черемин Дмитрий Иванович, 1910, с. Конеги, Ардатовский р-н, Нижегородская обл., призван 11.08.1941 Кемеровским ГВК, красноармеец, связист, 708 отдельная рота связи, 331 стрелковый полк, 770 полевая почта связи (ЦАМО РФ, дон. 70175 с., 1947, № в эл. архиве 10394).

Черемичкин Михаил Игнатьевич, 1913, д. Сарапки, Крапивинский р-н, Кемеровская обл., красноармеец, номерной, 820 артиллерийский полк, 284 стрелковая дивизия, погиб 23.09.1942, г. Сталинград (ныне г. Волгоград) (ЦАМО РФ, дон. 27164 с., 1942, № в эл. архиве 10395).

Черемных Архип Петрович, 1913, г. Кемерово, призван Кемеровским ГВК, старшина, помкомвзвода, 559 стрелковый полк, 191 стрелковая дивизия, погиб 05.02.1944, похоронен д. Б. Угороды, Шимский р-н, Ленинградская обл. (ЦАМО РФ, оп. 18002, д. 196, л. 225, оп. 18001, д. 945, л. 21 об., № в эл. архиве 10396).

Черемухин (Черухин) Григорий Васильевич, 1906, г. Кемерово, призван Кемеровским ГВК, красноармеец, стрелок, п/п 28159 "Б", 10 отдельный лыжный батальон, 166 стрелковая дивизия, 2 гвардейский стрелковый корпус, 4 ударная армия, погиб 03.01.1944, похоронен д. Прадедово, Городокский р-н, Витебская обл. (ЦАМО РФ, оп. 18002, д. 592, л. 123, архив Центрального РВК г. Кемерово, д. 3, л. 203, № в эл. архиве 10397).

Черемычкин Анатолий Игнатьевич, 1912, с. Черемичкино, Топкинский р-н, Кемеровская обл., призван Кемеровским ГВК, гвардии сержант, командир орудия танка, 143 танковая бригада, погиб 17.10.1944, похоронен сев.-вост. д. Судмали, Литовский уезд, ЛатвССР (ЦАМО РФ, оп. 18002, д. 1214, л. 28; дон. 99284 с., 1944, № в эл. архиве 10398).

Черенов Иван Васильевич, 1913, совхоз-ферма 5, г. Анжеро-Судженск, Кемеровская обл., сержант, командир отделения, 53 стрелковая дивизия, погиб 13.04.1942, похоронен берег р. Угра, напротив устья р. Воря, Юхновский р-н, Калужская обл. (информатор: историко-архивный поисковый центр г. Москвы; т. а. редколлегии, п. 11, л. 55, № в эл. архиве 10399).

Черепанов Кирилл Леонтьевич, 1915, Новосибирская обл., призван Кемеровским ГВК, красноармеец, стрелок, 952 стрелковый полк, 268 стрелковая дивизия, погиб 03.09.1942, похоронен с. Ивановское, Ленинградская обл. (ЦАМО РФ, оп. 818883 с., д. 602, л. 148 об., № в эл. архиве 10400).

Черепанов Матвей Филиппович, 1921, г. Куйбышев, Новосибирская обл., призван в 1941 Центральным РВК г. Кемерово, 96-11 войсковая часть, пропал без вести 08.1941 (ЦАМО РФ, оп. 977522, д. 443, л. 162, № в эл. архиве 10401).

Черепков Петр Иванович, 1916, г. Кемерово, призван Кемеровским ГВК, красноармеец, шофер, 486 пушечно-артиллерийский полк, умер от ран 13.07.1943, 1893 эвакуационный госпиталь, похоронен мог. 47, д. Выселки, Сухиничский р-н, Смоленская обл. (ЦАМО РФ, оп. 18001, д. 277, л. 177, № в эл. архиве 10402).

Черепьянко Григорий Иванович, 1922, г. Кемерово, призван Кемеровским ГВК, красноармеец, наблюдатель, 856 стрелковый полк, 150 стрелковая дивизия добровольцев-сибиряков, погиб 02.12.1942, похоронен д. Б. Клемятино, Бельский р-н, Смоленская обл. (ЦАМО РФ, оп. 18001, д. 1388, л. 14, № в эл. архиве 10403).

Черкасов Алексей Степанович, 1910, г. Кемерово, призван Кемеровским ГВК, старший сержант, командир отделения, 239 стрелковая дивизия, погиб 04.02.1943, похоронен Рабочий поселок 6, Синявинский р-н, Ленинградская обл. (ЦАМО РФ, оп. 18001, д. 758, л. 18 об., № в эл. архиве 10404).

Черкасов Василий Трофимович, 1925, г. Кемерово, призван Кемеровским ГВК, красноармеец, стрелок, 975 стрелковый полк, умер от ран 17.04.1945, 520 отдельный медсанбат, похоронен кладб., х. Смильши, Либавский уезд, Грамздасская вол., ЛатвССР (ЦАМО РФ, ф. 520, оп. 1, д. 1, л. 32, место хран. ВМА, доп. свед. 47 хран.; архив Рудничного РВК г. Кемерово, д. 98, л. 181, № в эл. ар-

хиве 10405).

Черкасов Виктор Степанович, 1915, с. Колыон, призван Кемеровским ГВК, сержант, пропал без вести 05.1944 (ЦАМО РФ, оп. 18004, д. 886, л. 108, № в эл. архиве 10406).

Черкасов Михаил Егорович, 1914, д. Дедюево, Кемеровский р-н, Кемеровская обл., призван 07.05.1941 Кемеровским ГВК, красноармеец, стрелок, беспартийный, пропал без вести 12.1941 (архив Центрального РВК г. Кемерово, д. 1. т. 3, лл. 561, 562; ЦАМО РФ, дон. 52841 с., 1947; оп. 977520, д. 579, л. 153, № в эл. архиве 10407).

Черкасов Федор Серпионович, 1916, Кемеровский р-н, Кемеровская обл., призван Кемеровским ГВК, красноармеец, стрелок, 1317 стрелковый полк, 202 стрелковая дивизия, погиб 10.03.1942, похоронен д. Пустыня, Лычковский р-н, Ленинградская обл. (ныне Демянский р-н, Новгородская обл.) (ЦАМО РФ, оп. 818883 с., д. 480, л. 201, № в эл. архиве 10408).

Черкасов Федор Фелифоктович, 1914, д. Дедюево, Топкинский р-н, Кемеровская обл., красноармеец, пропал без вести 09.1943 (информатор: Ковалев С.А., № в эл. архиве 10409).

Черков Трофим А., 1909, г. Кемерово, призван Кемеровским ГВК, красноармеец, стрелок, 3 отдельный стрелковый батальон, 110 отдельная стрелковая бригада, погиб 24.08.1942, д. Леоново, Орловская обл. (ЦАМО РФ, оп. 818883 с., д. 1479, л. 35, № в эл. архиве 10410).

Чермянин Степан Зиновьевич, 1903, д. Барановка, Кемеровский р-н, Кемеровская обл., красноармеец, умер от ран 03.11.1943 (архив Березовского ГВК, д. 017, л. 313, № в эл. архиве 10411).

Черниенко Дмитрий Хрисинфович, 1901, с. Филипповка, Добровеличковский р-н, Кировоградская обл., призван Кемеровским ГВК, генерал-майор, командир 31 танкового корпуса, погиб 18.08.1943, похоронен г. Богодухов, Харьковская обл. (ЦАМО РФ, оп. 18001, д. 732, л. 118, № в эл. архиве 10412).

Черников Николай Иванович, 1914, г. Мариинск, Кемеровская обл., призван Кемеровским ГВК, сержант, стрелок-бомбардир, пропал без вести 12.1942 (ЦАМО РФ, оп. 977520, д. 289, л. 191, № в эл. архиве 10413).

Черников Федор Леонтьевич, сержант, погиб 29.08.1944 (архив Рудничного РВК г. Кемерово, д. 98, л. 181, № в эл. архиве 10414).

Чернобаев Петр Евгеньевич, 1912, г. Кемерово, призван Кемеровским ГВК, сержант, командир стрелкового отделения, полевая почта 1786, 1 отдельный стрелковый батальон, взвод автоматчиков, пропал без вести 06.1942 (ЦАМО РФ, оп. 18004, д. 268, л. 138, № в эл. архиве 10415).

Чернобаев Трофим Тимонович, пропал без вести 01.1942 (ЦАМО РФ, дон. 84490/47, 28.12.1951; архив Кемеровского РВК, д. 20, л. 105, № в эл. архиве 10416).

Чернобровкин Андрей Михонович, 1919, д. Нижний Коен, Искитимский р-н, Новосибирская обл., старший сержант, пропал без вести 16.03.1943 (ЦАМО РФ, дон. 822162, 11.03.1944; архив Кемеровского РВК, д. 75, л. 134, № в эл. архиве 10417).

Чернов Александр Дорофеевич, 1919, г. Кемерово, призван Кемеровским ГВК, красноармеец, пулеметчик, 137 армейская штрафная рота, 3 гвардейская армия, погиб 29.12.1944, похоронен сев. окр. д. Лагув, 100 м от часовни, Опатувский повет, Келецкое воев. Польша (ЦАМО РФ, оп. 18003, д. 49, л. 222, № в эл. архиве 10418).

Чернов Алексей Степанович, 1913, д. Новобарачаты, Крапивинский р-н, Кемеровская обл., призван Кемеровским ГВК, сержант, наводчик, 26 артиллерийский полк, 63 Витебская стрелковая дивизия, умер от ран 16.08.1944, похоронен д. Старухи, Ковенская обл. (ныне Каунасский р-н), ЛитССР (ЦАМО РФ, оп. 18002, д. 758, л. 117, № в эл. архиве 10419).

Чернов Алексей Степанович, 1901, Кичминский р-н, Кировская обл., красноармеец, стрелок, 657 стрелковый полк, 125 стрелковая дивизия (№ в эл. архиве 10420).

Чернов Григорий Иосифович, красноармеец, пропал без вести 10.1942 (архив Рудничного РВК г. Кемерово, д. 98, л. 181, № в эл. архиве 10421).

Чернов Иван Семенович, 1923, г. Кемерово, призван Кемеровским ГВК, красноармеец, 1057 стрелковый полк, умер от ран 04.09.1942, 1145 эвакуационный госпиталь, похоронен гор. кладб., г. Тула (ЦАМО РФ, оп. 818883 с., д. 1394, л. 99, № в эл. архиве 10422).

Чернов Иосиф Иванович, д. Кокуй, Новосибирская обл., пропал без вести 24.11.1943 (архив Центрального райсо г. Кемерово, п. д. 1095, № в эл. архиве 10423).

Чернов Михаил Афанасьевич, 1913, д. Александровка, Ижморский р-н, Кемеровская обл., призван Кемеровским ГВК, красноармеец, стрелок, пропал без вести в 1945 (ЦАМО РФ, оп. 977520, д. 646, л. 334, оп. 977523, д. 457, л. 74, дон. 85029 с., 1951, № в эл. архиве 10424).

Чернов Николай Андреевич, 1916, г. Кемерово, призван Кировским РВК г. Кемерово, красноармеец, стрелок, пропал без вести 02.1943 (ЦАМО РФ, оп. 977520, д. 245, л. 166, № в эл. архиве 10425).

Чернов Павел Михайлович, 1925, г. Чусовой, Пермская обл., призван в 1943 Кемеровским ГВК, красноармеец, 212 гвардейский полк, 75 гвардейская стрелковая дивизия, 60 армия, погиб 26.09.1943, похоронен в д. Ясногородка, Киевская обл., Герой Советского Союза, Указ Президиума Верховного Совета СССР от 17.10.1943 (№ в эл. архиве 11160).

Чернов Федор Семенович, 1920, Павлодарская обл., красноармеец, погиб в 1943 (информатор: Филюшкина З.Ф., № в эл. архиве 10426).

Чернов Яков Яковлевич, 1910, г. Кемерово, призван Кемеровским ГВК, красноармеец, стрелок, 418 стрелковый полк, 133 стрелковая дивизия, погиб 19.01.1944, похоронен д. Баштечки, Жашковский р-н, Киевская обл. (архив Центрального РВК г. Кемерово, д. 3, л. 504, 13.03.1943; ЦАМО РФ, дон. 10044 с., 1944; оп. 18002, д. 274, л. 243, № в эл. архиве 10427).

Черногребель Владимир Осипович, 1922 (информатор: сестра Смирнова Е.О., т. а. редколлегии, п. 19, л. 46, № в эл. архиве 10428).

Чернокульский Виктор Македонович, 1913, младший лейтенант, командир взвода, 893 артиллерийский полк, пропал без вести 10.1941 (архив Кемеровского ОВК, № в эл. архиве 10429).

Черноок Иван Кондратьевич, 1901, г. Кемерово, призван Кемеровским ГВК, красноармеец, стрелок, 1216 (163) стрелковый полк, 364 (11) стрелковая дивизия, погиб 05.08 (21.11).1943, похоронен Рабочий поселок 7, южн. д. Вороново, Мгинский р-н, Ленинградская обл. (ЦАМО РФ, оп. 18001, д. 579, л. 220; д. 85, л. 177, № в эл. архиве 10430).

Черноусов Александр Тимофеевич, 1926, г. Анжеро-Судженск, Ке-

меровская обл., призван Кемеровским ГВК, младший сержант, сапер, 43 запасная стрелковая дивизия, погиб 11.01.1945, похоронен г. Явоборово (ЦАМО РФ, оп. 18003, д. 190, л. 155, № в эл. архиве 10431).

Чернуха Михаил Сергеевич, 1902, с. Загайдоровка, Новопековский р-н, Ворошиловградская обл., призван Кемеровским ГВК, красноармеец, погиб 05.07.1942 (ЦАМО РФ, оп. 977520, д. 884, л. 317; оп. 977521, д. 45, л. 4, № в эл. архиве 10432).

Чернухин Петр Михайлович, г. Кемерово, красноармеец, стрелок, 556 стрелковый полк, погиб 28.07 (08).1943, похоронен брат. мог., зап. выс. 232, Знаменский р-н, Орловская обл. (архив Центрального РВК г. Кемерово, д. 3, лл. 481, 501, № в эл. архиве 10433).

Черный Антон Титович, 1903, г. Кемерово, призван Кемеровским ГВК, красноармеец, разведчик, 856 стрелковый полк, 150 стрелковая дивизия, погиб 02.12.1942, похоронен д. Спас, Бельский р-н, Смоленская обл. (ЦАМО РФ, оп. 18001, д. 1185, л. 181, № в эл. архиве 10434).

Черных Михаил Тимофеевич, 1920, г. Кемерово, призван Кемеровским ГВК, старший сержант, 2-й номер противотанкового ружья, 54 танковый полк, погиб 16.09.1943, похоронен 3 км южн. ст. Россошь, Воронежская обл. (ЦАМО РФ, оп. 18001, д. 1132, л. 195, № в эл. архиве 10435).

Чернышев Александр Семенович, красноармеец, пропал без вести 03.1942 (архив Рудничного РВК г. Кемерово, д. 98, л. 181, № в эл. архиве 10436).

Чернышев Алексей Константинович, 1922, Кытмановский р-н, Алтайский край, красноармеец, разведчик, погиб 29.01.1943 у шлаковой горы, похоронен под г. Сталинградом (ныне г. Волгоград) (информатор: сестра Броликова З.К., т. а. редколлегии, п. 13, л. 51, № в эл. архиве 10437).

Чернышев Виктор Филлипович, 1926, г. Кемерово, призван Кемеровским ГВК, красноармеец, стрелок, 1017 стрелковый полк, умер от ран 01.05.1945, 299 отдельный медсанбат, похоронен н. п. Енкау, Мюргюд-Бреслау р-н, Германия (ЦАМО РФ, оп. 18003, д. 844, л. 10, № в эл. архиве 10438).

Чернышев Иван Максимович, 1911, д. Иушино, Змеиногорский р-н, Алтайский край, призван Кемеровским ГВК, красноармеец, 34756 полевая почта, пропал без вести 11.04.1944 (ЦАМО РФ, 18004, д. 818, л. 180, № в эл. архиве 10439).

Чернышев Иван Николаевич, 1906, г. Кемерово, призван Кемеровским ГВК, младший сержант, командир отделения, 1324 стрелковый полк, 413 стрелковая дивизия, погиб 30.06.1944, похоронен м. Свислоч, Бобруйский р-н, Могилевская обл. (архив Центрального РВК г. Кемерово, д. 1, л. 273; ЦАМО РФ, дон. 52258 с., 1944; оп. 18002, д. 595, л. 240, № в эл. архиве 10440).

Чернышев Иван Павлович, 1923, МордАССР, призван в 1941, командир взвода, 104 минный полк, член ВЛКСМ, погиб 21.11.1943 (архив Кемеровского ОВК, № в эл. архиве 10441).

Чернышев Павел Гаврилович, 1924, д. Андреевка, Кемеровский р-н, Кемеровская обл., красноармеец, пропал без вести 09.1943 (архив Кемеровского РВК, д. 19, л. 112, № в эл. архиве 10442).

Чернышев Сильвестр Васильевич, 1920, Уч-Пристанский р-н, Алтайский край, призван Кировским РВК г. Кемерово, красноармеец, стрелок, 523 стрелковый полк, 171 стрелковая дивизия, погиб 14.08.1944, похоронен д. Лабунеши (ЦАМО РФ, оп. 18002, д. 836, л. 45, № в эл. архиве 10443).

Чернышев Яков Леонтьевич, 1900, д. Усково, Кытмановский р-н, Алтайский край, призван Кемеровским ГВК, красноармеец, пропал без вести 03.1943 (архив Центрального РВК г. Кемерово, д. 4, л. 148, 12.02.1957; ЦАМО РФ, дон. 158 с., 1950, № в эл. архиве 10444).

Чернышов Егор Иванович, 1923, с. Щегловский, Барзасский р-н, Новосибирская обл. (ныне пгт Барзас, Кемеровская обл.), погиб 26.10.1942, похоронен вост. сторона Колыньбани (с. Кузмичи) (информатор: сестра Лаховская Е.И., т. а. редколлегии, п. 21, л. 30, № в эл. архиве 10445).

Чернявский Николай Сидорович, 1914, с. Корсунь, Орджоникидзевский р-н, Донецкая обл., призван Кемеровским ГВК, сержант, командир отделения, 74 добровольческая стрелковая бригада, погиб 27.11.1942, похоронен д. Емельяново, Бельский р-н, Смоленская (ныне Калининская) обл. (ЦАМО РФ, оп. 18001, д. 1185, л. 86; дон. 2315 с., 1943; архив Центрального РВК г. Кемерово, д. 3, л. 515, 09.01.1943, № в эл. архиве 10446).

Чернявский Семен Логинович, 1919, гвардии младший лейтенант, погиб 19.09.1943, похоронен с. Михайловка, Лозовский р-н, Харьковская обл. (архив Кемеровского ОВК, д. 87, т. 5, л. 444, № в эл. архиве 10447).

Чернядьев Иван Андреевич, 1910, с. Березовка, Кривошеинский р-н, Новосибирская обл., призван 23.06.1941 Кемеровским ГВК, красноармеец, стрелок, 813 отдельный автотранспортный батальон, пропал без вести 10.1941 (ЦАМО РФ, оп. 977520, д. 667, л. 10, № в эл. архиве 10448).

Черняев Гаврил Афанасьевич (информатор: Горохова Н.Е., № в эл. архиве 10449).

Черняев Иван Михайлович, красноармеец (архив Рудничного РВК г. Кемерово, д. 98, л. 180, № в эл. архиве 10450).

Черняев Петр Иванович, 1910, красноармеец, погиб (№ в эл. архиве 10451).

Черняев Петр Игнатьевич, 1924, призван Кемеровским ГВК, старший сержант, младший командир, умер от болезни 16.09.1942, похоронен г. Ленинск-Кузнецкий, Кемеровская обл. (архив Центрального РВК г. Кемерово, д. 3, т. 1, лл. 554, 567; ЦАМО РФ, дон. 30203 с., 1942; оп. 818883 с., д. 940, л. 881, № в эл. архиве 10452).

Чернянский Петр Дмитриевич, 1912, Воронежская обл., призван Кемеровским ГВК, красноармеец, стрелок, пропал без вести 04.1942 (ЦАМО РФ, оп. 977520, д. 793, л. 34, № в эл. архиве 10453).

Черпаков Василий Иванович, 1924, г. Кемерово, призван Кемеровским ГВК, старший сержант, механик-водитель, погиб 01.05.1945, похоронен кладб., г. Лихтенберг, предместье Берлина (ЦАМО РФ, оп. 18003, д. 787а, л. 116, № в эл. архиве 10454).

Чертков Василий (Евсей) Иосифович, 1909, п. Луч, Краснопольский р-н, БССР, призван Кемеровским ГВК, красноармеец, стрелок, 69 гвардейский стрелковый полк, 21 гвардейская Невельская стрелковая дивизия, умер от ран 19.06.1943, 492 отдельный медсанбат, д. Грицково, Великолукский р-н, Псковская обл. (ЦАМО РФ, оп. 18001, д. 236, л. 170; оп. 18003, д. 1256, л. 236; архив Рудничного РВК г. Кемерово, д. 98, л. 180, № в эл. архиве 10455).

Чертков Сергей Елисеевич, сержант, погиб 31.08.1944, д. Гузоватка, Родзиминский уезд, Варшавское воеводство, Польша (архив Кемеровского РВК, д. 44, л. 56, № в эл. архиве 10456).

Черторыжский Иван Захарович, г. Ямпольский, Черниговская обл., красноармеец, пропал без вести 11.03.1944 (архив Кемеровского РВК, д. 75, л. 134, № в эл. архиве 10457).

Черухин Яков Дмитриевич, 1911, с. Иваново, Ленинск-Кузнецкий р-н, Кемеровская обл., красноармеец, пропал без вести 11.1942 (ЦАМО РФ, дон. 58348 с., 1946, № в эл. архиве 10458).

Черцов Григорий Иосифович, 1908, д. Старобогатка, Старобогатский р-н, Алтайский край, призван Кемеровским ГВК, красноармеец, пропал без вести 08. 1942 (ЦАМО РФ, оп. 977520, д. 114, л. 207, № в эл. архиве 10459).

Чесак Николай Иванович, 1925, д. Престовка, Калачинский р-н, Омская обл., призван Кемеровским ГВК, красноармеец, станковый пулеметчик, 391 (291) стрелковый полк, 63 стрелковая дивизия, погиб 06.06.1944, похоронен 1 км зап. д. Зазыбы, Богушевский (ныне Сенненский) р-н, Витебская обл., БССР (ЦАМО РФ, оп. 18002, д. 441, л. 37 об.; архив Рудничного РВК г. Кемерово, д. 98, л. 180, № в эл. архиве 10460).

Чеснаков Илья Васильевич, 1908, г. Кемерово, призван Кемеровским ГВК, красноармеец, автоматчик, 151 (157) стрелковая (курсантская) бригада, пропал без вести 17.06.1942 (ЦАМО РФ, оп. 818883 с., д. 1572, л. 9; дон. 19270 с., 1942; архив Центрального РВК г. Кемерово, д. 3, л. 513, № в эл. архиве 10461).

Чеснов Алексей Алексеевич, 1901, г. Кемерово, призван Кемеровским ГВК, красноармеец, стрелок, 1127 стрелковый полк, 337 стрелковая дивизия, погиб 27.03.1944, Бессарабия (архив Центрального РВК г. Кемерово, д. 3, л. 495; ЦАМО РФ, дон. 25326 с., 1944; оп. 18002, д. 320, л. 111, № в эл. архиве 10462).

Чесноков Михаил Павлович, 1904, д. Петряевка, Дзержинский р-н, Горьковская обл., призван 01.06.1942 Кемеровским ГВК, красноармеец, стрелок, член ВКП(б), пропал без вести 12.1943 (ЦАМО РФ, дон. 48351 с., 1946; оп. 977520, д. 813, л. 283; оп. 18004, д. 132, л. 409 об., № в эл. архиве 10463).

Чесноков Николай Сергеевич, сержант, погиб 26.02.1943 (архив Центрального райсо г. Кемерово, п. д. 2248 (23), № в эл. архиве 10464).

Четвериков Александр Иванович, 1912, интендант 3 ранга, начальник артиллерийского снабжения, 131 отдельная стрелковая бригада, погиб 15.01.1943 (архив Кемеровского ОВК, № в эл. архиве 10465).

Четверых Михаил Николаевич, 1926, г. Кемерово, призван Кемеровским ГВК, красноармеец, 34 гвардейская стрелковая бригада, умер от ран 02.05.1945, похоронен г. Бух, Германия (ЦАМО РФ, оп. 18003, д. 672, л. 49, № в эл. архиве 10466).

Чех Петр Матвеевич, 1919, с. Нижняя Пайва, Баевский р-н, Алтайский край, призван в 1939 Кемеровским ГВК, сержант, летчик (стрелок), член ВКП(б), погиб 26.12.1941, ок. д. Раденки, Серпуховский р-н, Московская обл. (т. а. редколлегии, п. 19, л. 12; ЦАМО РФ, 577520, д. 704, л. 223, № в эл. архиве 10467).

Чеховский Кирилл Игнатьевич, 1926, г. Кемерово, призван 17.12.1943 Кемеровским ГВК, красноармеец, радист, пропал без вести 02.1945 (ЦАМО РФ, оп. 18004, д. 523, л. 139; дон. 74699 с., 1946, № в эл. архиве 10468).

Чехонин Аркадий Егорович, г. Кемерово, гвардии красноармеец, 90 гвардейский стрелковый полк, 29 гвардейская стрелковая дивизия, погиб 04 (02).1944, д. Жуково, Новосокольнический р-н, Калининская обл. (архив Центрального РВК г. Кемерово, д. 3, л. 516, № в эл. архиве 10469).

Чехонин Федор Тимофеевич, 1910, д. Городище, Шереметьевский р-н, ТАССР, призван 30.10.1941 Кемеровским ГВК, красноармеец, пулеметчик, беспартийный, пропал без вести 01.1944 (ЦАМО РФ, дон. 6193 с., 1948; оп. 977521, д. 71, л. 174, № в эл. архиве 10470).

Чечеткин Иван Антонович, 1910, д. Кармановка, Болотнинский р-н, Новосибирская обл., призван в 1941 Кемеровским ГВК, красноармеец, пропал без вести 06.1943, г. Рязань (ЦАМО РФ, оп. 18004, д. 1194, л. 243; дон. 44639 с., 1946; архив Центрального РВК г. Кемерово, д. 3, т. 1, л. 578, № в эл. архиве 10471).

Чечулин Иван Павлович, 1918, д. Чечулино, Алапаевский р-н, Свердловская обл., призван Кемеровским ГВК, гвардии лейтенант, командир взвода бронетранспортеров, 9 гвардейская Молодечненская механизированная бригада, погиб 02.02.1945, похоронен 200 м сев.-зап. волостного упр., Приекульская вол., ЛатвССР, Герой Советского Союза, Указ Президиума Верховного Совета СССР от 24.03.1945 (ЦАМО РФ, оп. 11458, д. 729, л. 4, № в эл. архиве 10472).

Чиберков Федор Михайлович, 1917, д. Горелки, Колмогоровский с/с, Тайгинский (ныне Яшкинский) р-н, Кемеровская обл., призван Кемеровским ГВК, красноармеец, минометчик, 908 стрелковый полк, 246 стрелковая дивизия, 29 армия, погиб 12.01.1942, д. Митьково, Ржевский р-н, Калининская обл. (ЦАМО РФ, оп. 818883 с., д. 528, л. 66, № в эл. архиве 10473).

Чибисов Николай Андреевич, 1925, г. Кемерово, призван Кемеровским ГВК, красноармеец, стрелок, 522 стрелковый полк, 107 стрелковая дивизия, погиб 23.03.1944, похоронен 100 м сев.-вост. выс. 384, юго-вост. м. Езерна, Великолубочитский р-н, Тарнопольская обл. (ЦАМО РФ, оп. 18002, д. 259, л. 155; дон. 23026 с., 1944; архив Центрального РВК г. Кемерово, д. 3, лл. 492, 493, № в эл. архиве 10474).

Чибицев Сергей Алексеевич, 1912, г. Москва, призван Кемеровским ГВК, красноармеец, стрелок, пропал без вести 08.1943 (ЦАМО РФ, оп. 18004, д. 637, л. 38 об., № в эл. архиве 10475).

Чибыкин Андрей Павлович, 1911, д. Митовна, Титовский (ныне Промышленновский) р-н, Кемеровская обл., призван Кемеровским ГВК, красноармеец, пулеметчик, пропал без вести 04.1944 (ЦАМО РФ, оп. 18004, д. 586, л. 198 об., № в эл. архиве 10476).

Чигадеев Прокопий Семенович, 1906, г. Кемерово, призван Кемеровским ГВК, старший сержант, пропал без вести 10.1943 (ЦАМО РФ, оп. 18004, д. 523, л. 139, № в эл. архиве 10477).

Чигаев Михаил Алексеевич, 1925, г. Кемерово, призван Кемеровским ГВК, красноармеец, артиллерист, 59 артиллерийский полк, 33 гвардейская Севастопольская стрелковая дивизия, умер от ран 03.04.1945, 37 отдельный гвардейский медсанбат, похоронен мог. 32, Гросмишин, Вост. Пруссия (ЦАМО РФ, ф. 8156, оп. 2, д. 1, л. 13, место

хран. ВМА, доп. свед. 47 хран.; оп. 18003, д. 690, л. 149, № в эл. архиве 10478).

Чижин Владимир Григорьевич, с. Васьково, Васьковский (ныне Подунский) с/с, Подунский (ныне Промышленновский) р-н, Кемеровская обл., призван Центральным РВК г. Кемерово, красноармеец, 268 дивизия, пропал без вести 02 (05).1943 (ЦАМО РФ, оп. 977524, д. 142, л. 103, № в эл. архиве 10479).

Чижков Константин Семенович, 1905, капитан, старший помощник начальника штаба, 1 отделение штаба, 11 армия, погиб 24.06.1941 (архив Кемеровского ОВК, № в эл. архиве 10480).

Чижов Лев Александрович, 1927, г. Кемерово, призван в 1941 Кемеровским ГВК, сержант, пропал без вести 05.1945 (архив Центрального РВК г. Кемерово, д. 3, т. 1, л. 587; ЦАМО РФ, дон. 55 с., 1947; оп. 18004, д. 820, л. 202; оп. 977520, д. 3075, л. 212, № в эл. архиве 10481).

Чижов Леонид Николаевич, пропал без вести 01.1943 (архив Рудничного РВК г. Кемерово, д. 98, л. 181, № в эл. архиве 10482).

Чикеев Кирилл Александрович, 1924, д. Колмогорово, Тайгинский р-н, Кемеровская обл., призван Кемеровским ГВК, красноармеец, стрелок, пропал без вести в 1945 (ЦАМО РФ, оп. 977520, л. 602, л. 149, № в эл. архиве 10483).

Чиков Александр Терентьевич, 1924, Богословский с/с, Зырянский р-н, Новосибирская обл., призван Кемеровским ГВК, красноармеец, стрелок, 764 стрелковый полк, 232 стрелковая дивизия, погиб 24.03.1945, похоронен с. Гайники, Зволенская вол., Чехословакия (ЦАМО РФ, оп. 18003, д. 762, л. 18; оп. 977521, д. 45, л. 160, № в эл. архиве 10484).

Чиколдин Михаил Александрович, красноармеец, пропал без вести 07.1942 (№ в эл. архиве 10485).

Чикулаев Николай Семенович, красноармеец, отдельный медсанбат (архив Рудничного РВК г. Кемерово, д. 98, л. 180, № в эл. архиве 10486).

Чикуров Александр Григорьевич, 1906, г. Кемерово, призван Кемеровским ГВК, красноармеец, стрелок, 285 стрелковый полк, 183 стрелковая дивизия, погиб 27.12.1941 (пропал без вести 03.1942), д. Высокое, Высоковский р-н, Калининская обл. (ЦАМО РФ, оп. 818883 с., д. 322, л. 8; оп. 977523, д. 6, л. 275, № в эл. архиве 10487).

Чикуров Георгий Куприянович, 1914, г. Кемерово, призван Кемеровским ГВК, младший лейтенант, командир звена летчиков, 205 истребительная авиационная дивизия, пропал без вести 04.07.1942, р-н Долгое (ЦАМО РФ, оп. 818883 с., д. 1235, л. 45; архив Кемеровского РВК, д. 212, т. 4, л. 598, № в эл. архиве 10488).

Чиликин Андрей Петрович, 1918, д. Евсино, Черепановский р-н, Новосибирская обл., призван в 1941 Кемеровским ГВК, пропал без вести 11.1942 (ЦАМО РФ, оп. 977522, д. 488, л. 17, № в эл. архиве 10489).

Чиликин Иван Афанасьевич, 1917, г. Кемерово, призван Кемеровским ГВК, сержант, механик-водитель, 71 Проскуровская механизированная бригада, погиб 26.01.1945, д. Орнотовице, р-н г. Гливице, Катовицкое воев. (ЦАМО РФ, оп. 18003, д. 159, л. 147, № в эл. архиве 10490).

Чириков Алексей Яковлевич, 1905, д. Вознесенка, Родинский р-н, Алтайский край, призван в 1941 Кемеровским ГВК, красноармеец, повар, пропал без вести 05.1942 (ЦАМО РФ, оп. 977520, д. 17, л. 977; дон. 1714 с., 1947, № в эл. архиве 10491).

Чириков Петр Тарасович, 1916, с. Малдава, Брянский р-н, Брянская обл., призван Центральным РВК г. Кемерово, младший командир стрелкового отделения, пропал без вести 02.1942 (ЦАМО РФ, оп. 977520, д. 768, л. 236, № в эл. архиве 10492).

Чирков Афанасий Ильич, 1919, Барзасский р-н, Новосибирская обл. (ныне пгт Барзас, Кемеровская обл.), призван Кемеровским ГВК, красноармеец, телефонист, 849 артиллерийский полк, погиб 24.04.1945, похоронен п. Вейсенберг, ФРГ (ЦАМО РФ, оп. 18003, д. 1188, л. 115, № в эл. архиве 10493).

Чирков Григорий Васильевич, 1911, призван Кемеровским ГВК, красноармеец, стрелок, 5 гвардейская стрелковая дивизия, погиб 19.02.1943, похоронен п. Красногорск, Темкинский р-н, Смоленская обл. (ЦАМО РФ, оп. 18001, д. 649, л. 25, № в эл. архиве 10494).

Чирков Яков Ильич, г. Анжеро-Судженск, Кемеровская обл., призван в 1942 Кемеровским ГВК, красноармеец, пулеметчик, войсковая часть 47, 3623 полевая почта, пропал без вести 12.1942 (ЦАМО РФ, оп. 18004, д. 1610, л. 14; архив Центрального РВК г. Кемерово, д. 3, т. 1, л. 577, № в эл. архиве 10495).

Чирокин Иван Васильевич, 1913, Калининский р-н, Уссурийская обл., Приморский край, призван Кемеровским ГВК, младший сержант, командир отделения разведки, 1501 истребительно-противотанковый артиллерийский полк, погиб 05.11.1943, похоронен кладб., д. Житлово, Изотовский р-н, Днепропетровская обл. (ЦАМО РФ, оп. 18001, д. 1068, л. 152; дон. 49412 с., 1943; архив Центрального РВК г. Кемерово, д. 4, л. 150, 05.03.1968; информатор: сын Чирокин Е.И., т. а. редколлегии, п. 16, лл. 10, 33, 70, № в эл. архиве 10496).

Чирухин Александр Григорьевич, д. Комачев, Прокопьевский р-н, Кемеровская обл., красноармеец, погиб 27.04.1944, п. Лесовики, Гдовский р-н, Псковская обл. (ЦАМО РФ, дон. 55886 с., 1944, № в эл. архиве 10497).

Чирухин Афанас Васильевич, 1909, совхоз им. Чкалова, Ленинск-Кузнецкий р-н, Кемеровская обл., красноармеец, стрелок, 108 отдельная стрелковая бригада, погиб 30.09.1942, похоронен д. Шестерка, Белевский р-н, Тульская обл. (ЦАМО РФ, дон. 28093 с., 1942, № в эл. архиве 10498).

Чирухин Дмитрий Алексеевич, 1914, д. Березовка, Крапивинский р-н, Кемеровская обл., призван Кемеровским ГВК, лейтенант, командир батальона, 845 стрелковый полк, 303 стрелковая дивизия, погиб 28.07.1942, похоронен 1 км сев. г. Воронеж (ЦАМО РФ, дон. 21762 с., 1942; оп. 818883 с., д. 1824, л. 20; архив Кемеровского ОВК, д. 174, т. 7, лл. 16, 17, № в эл. архиве 10499).

Чирухин Николай Иванович, 1906, д. Бердюгино, Крапивинский р-н, Кемеровская обл., красноармеец, погиб 11.07.1942 (ЦАМО РФ, дон. 47975 н/с., 1944, № в эл. архиве 10501).

Чирухин Николай Иванович, 1923, красноармеец, погиб 21.03.1944, похоронен брат. мог., г. Чертков, Тернопольская обл. (архив Чертковского РВК Тернопольской обл., т. а. редколлегии, п. 29, л. 28, № в эл. архиве 10500).

Чирыхин Сергей Васильевич, 1921, г. Кемерово, призван Кемеровским ГВК, гвардии младший лейтенант, командир минометного отделения, 9 гвардейский воздушно-десант-

ный полк, 4 гвардейская воздушно-десантная дивизия, погиб 07.03.1943, похоронен д. Каркачево, Поддорский р-н, Ленинградская обл. (ЦАМО РФ, оп. 18001, д. 1487, л. 6, № в эл. архиве 10502).

Чистаев Анатолий Михайлович, 1924, д. Барановка, Кемеровская обл., красноармеец, пропал без вести 09.1943 (ЦАМО РФ, дон. 910157. 04.06.1951; архив Кемеровского РВК, д. 29, л. 111, № в эл. архиве 10503).

Чистов Лев Александрович, 1923, красноармеец, погиб 10.01.1947 (№ в эл. архиве 10505).

Чистоев Василий Яковлевич, 1912, д. Барановка, Кемеровский р-н, Кемеровская обл., красноармеец, погиб 22.08.1943 (архив Березовского ГВК, д. 017, л. 267, № в эл. архиве 10506).

Чистоев Егор Яковлевич, 1902, д. Барановка, Кемеровский р-н, Кемеровская обл., красноармеец, пропал без вести 11.1941 (архив Березовского РВК, д. 017, лл. 45, 48, № в эл. архиве 10507).

Чистоев Павел Николаевич, 1926, д. Барановка, Кемеровский р-н, Кемеровская обл., красноармеец, погиб 07.02.1945 (архив Березовского ГВК, д. 91, л. 31, № в эл. архиве 10508).

Чистоедов Александр Иванович, красноармеец, пропал без вести 07.1942 (архив Рудничного РВК г. Кемерово, д. 98, л. 181, № в эл. архиве 10509).

Чистяков Владимир Николаевич, 1923, Новосибирская обл., призван в 1942, гвардии лейтенант, командир пулеметного взвода, 30 гвардейский воздушно-десантный полк, 10 гвардейская воздушно-десантная дивизия, пропал без вести в 1944 (архив Кемеровского ОВК, № в эл. архиве 10510).

Чихоевский Александр Степанович, 1911, г. Кемерово, призван 31.06.1941 Кемеровским ГВК, красноармеец, стрелок, пропал без вести 08.1942 (ЦАМО РФ, оп. 977520, д. 85, л. 43 об., № в эл. архиве 10511).

Чичасов Василий Степанович, 126 танковый полк (архив Рудничного РВК г. Кемерово, д. 98, л. 180, № в эл. архиве 10512).

Чичелов Алексей Федорович, красноармеец, пропал без вести 10.1941 (архив Рудничного РВК г. Кемерово, д. 98, л. 181, № в эл. архиве 10513).

Чиченин (Чеченин) Никита Михайлович, 1915, д. Улановка, Ишимский р-н, Кемеровская обл., призван в 1941 Кемеровским ГВК, красноармеец, стрелок, полевая почта 28/48, 4 рота, 2 батальон, пропал без вести 24.12.1943 (02.1942) (ЦАМО РФ, оп. 977520, д. 871, л. 115; д. 911, л. 36, № в эл. архиве 10514).

Чичиланов Николай Иванович, 1912, с. Купай, Кировский р-н, Курганская обл., призван 12.11.1941 Кемеровским ГВК, курсант, стрелок, пропал без вести 09.1942 (ЦАМО РФ, оп. 977520, д. 667, л. 4; дон. 19664 с., 1947, № в эл. архиве 10515).

Чичишкин Михаил Федорович, 1925, Вознесенский р-н, Саратовская обл., призван Кемеровским ГВК, красноармеец, стрелок, 144 стрелковый полк, 28 стрелковая дивизия, погиб 03.07.1944, похоронен д. Хотвецы, Оршанский р-н, Витебская обл. (ЦАМО РФ, оп. 18002, д. 1084, л. 25, № в эл. архиве 10516).

Чичкин Роман Александрович, 1900, г. Петропавловск, Омская обл., призван Кемеровским ГВК, красноармеец, стрелок, пропал без вести 11.1942 (ЦАМО РФ, оп. 977520, д. 793, л. 34 об., № в эл. архиве 10517).

Чичконаков Ефим Васильевич, с. Верхнее, Солтонский р-н, Алтайский край, красноармеец, орудийный номер, погиб 29.12.1943, д. Сверчки, Витебский р-н, Витебская обл. (архив Центрального РВК г. Кемерово, д. 3, лл. 505, 509, № в эл. архиве 10518).

Члома Андрей Филиппович, 1909, г. Кемерово, призван Кемеровским ГВК, красноармеец, стрелок, 250 мотострелковый полк, 82 мотострелковая дивизия, 5 армия, пропал без вести 19.11.1941 (ЦАМО РФ, оп. 818883 с., д. 583, л. 38, № в эл. архиве 10519).

Чос Павел Федорович, 1921, г. Барабинск, Новосибирская обл., призван Центральным РВК г. Кемерово, красноармеец, стрелок, пропал без вести 08.1942 (ЦАМО РФ, оп. 977520, д. 952, л. 189, № в эл. архиве 10520).

Чохонин Аркадий Егорович, 1915, г. Кемерово, призван Кемеровским ГВК, гвардии красноармеец, стрелок, 90 гвардейский стрелковый полк, 29 гвардейская стрелковая дивизия, погиб 03.02.1944, похоронен д. Жуково, Новосокольнический р-н, Калининская (ныне Псковская) обл. (ЦАМО РФ, дон. 11600 с., 1944; оп. 18002, д. 106, л. 247 об.; архив Центрального РВК г. Кемерово, д. 3, л. 516, № в эл. архиве 10521).

Чубаков Василий Федорович, Могилевская обл., красноармеец, стрелок, 437 стрелковый полк, 154 стрелковая дивизия, 11126 полевая почта, погиб 10.12.1943, 400 м сев.-вост. д. Крошино, Меховский р-н, Витебская обл. (архив Центрального РВК г. Кемерово, д. 3, л. 475, № в эл. архиве 10522).

Чубаров Николай Александрович, 1924, д. Кострово, Калининская обл., красноармеец, пропал без вести 09.1943 (архив Кемеровского РВК, д. 38, л. 70, № в эл. архиве 10523).

Чубасов Павел Тимофеевич, 1917, с. Верхотомское, Кемеровский р-н, Кемеровская обл., лейтенант, командир звена, летчик, 6 бомбардировочный авиационный полк, 113 отдельная бомбардировочная авиационная дивизия, пропал без вести 13.10.1943 (ЦАМО РФ, оп. 18001, д. 1076, л. 236; архив Кемеровского ОВК, д. 68, т. 1, 1944, л. 69, № в эл. архиве 10524).

Чубриков Никита Васильевич, 1916, г. Кемерово, призван Кемеровским ГВК, сержант, стрелок, 27 гвардейский воздушно-десантный полк, 8 гвардейская воздушно-десантная дивизия, погиб 16.03.1943, похоронен р-н д. Ручей Гусенец (ЦАМО РФ, оп. 18001, д. 1436, л. 10, № в эл. архиве 10525).

Чуверов Иван Иванович, 1919, г. Кемерово, призван Кемеровским ГВК, красноармеец, стрелок, 536 стрелковый полк, погиб 04.01.1942, похоронен д. Малая Чага, Подпорожский р-н, Ленинградская обл. (ЦАМО РФ, оп. 818883 с., д. 868, л. 55, № в эл. архиве 10526).

Чугаев Евдоким, г. Междуреченск, Кемеровская обл., командир расчета, пушкарь противотанкового ружья, 65 Кузбасский стрелковый полк, 150 стрелковая дивизия добровольцев-сибиряков, умер от ран 10.08.1943, похоронен выс. 233.3, под г. Ельня (информатор: однополчанка Мичурина Л. М., т. а. редколлегии, п. 29, л. 17, № в эл. архиве 10527).

Чугунов Анатолий Сергеевич, 1926, г. Кемерово, призван 07.1943 Кемеровским ГВК, красноармеец, разведчик, пропал без вести в 1945 (ЦАМО РФ, оп. 977522, д. 543, л. 162; архив Кировского РВК г. Кемерово, № в эл. архиве 10528).

Чугунов Егор Семенович, 1924, г. Кемерово, призван Кемеровским

ГВК, красноармеец, стрелок, 856 стрелковый полк, 150 стрелковая дивизия, погиб 01.12.1942, похоронен д. Дубровка, Бельский р-н, Смоленская обл. (ЦАМО РФ, оп. 18001, д. 165, л. 38, № в эл. архиве 10529).

Чугунов Федор Иванович, 1925, гвардии сержант, погиб 20.08.1944 (архив Кемеровского РВК, д. 44, л. 1, № в эл. архиве 10530).

Чудаков Илья Абакумович, 1900, призван в 1941 Рудничным РВК г.Кемерово, красноармеец, пропал без вести, Волховское направление, г. Ленинград (информатор: внучка Присяшнюк А.Г., № в эл. архиве 10531).

Чудаков Илья Константинович, 1900, Чулымский р-н, Новосибирская обл., призван в 1941 Кемеровским ГВК, пропал без вести 03.1942 (ЦАМО РФ, оп. 977521, д. 760, л. 94, № в эл. архиве 10532).

Чудаков М. К., красноармеец, пропал без вести 03.1942 (архив Рудничного РВК г. Кемерово, д. 98, л. 181, № в эл. архиве 10533).

Чудесный Николай Дмитриевич, 1915, д. Креково, Кемеровский р-н, Кемеровская обл., младший лейтенант, заместитель командира роты, 491 отдельный саперный батальон, 4 Ударная армия, погиб 15.02.1942, похоронен д. Будница, Велижский р-н, Смоленская обл. (ЦАМО РФ, оп. 818883 с., д. 1174, л. 58, № в эл. архиве 10534).

Чудиков Маркс Акимович, 1925, д. Боевая, Крапивинский р-н, Кемеровская обл., призван Кемеровским ГВК, красноармеец, стрелок, 226 отдельная штрафная рота, 70 армия, умер от ран 12.09.1944, 3298 хирургический госпиталь, 172 управление полевого эвакуационного пункта, похоронен мог. 2, воен. кладб., зап. п. Фоливарк (Фольварк), д. Звежинец, Радзиминский р-н, Варшавское воев., Польша (архив Центрального РВК г. Кемерово, д. 3, л. 486; ЦАМО РФ, дон. 80030 с., 1944; оп. 18002, д. 917, л. 179; д. 968, л. 110; ф. 3298, оп. 1, д. 2, л. 22, место хран. ВМА, доп. свед. 2 отд., 43 хран., д. 1, л. 26, № в эл. архиве 10535).

Чудинов Александр Павлович, 1922, с. Елыкаево, Кемеровский р-н, Кемеровская обл., призван в 1942 Центральным РВК г. Кемерово, красноармеец, 02346"А" полевая почта, пропал без вести 05.1945 (ЦАМО РФ, оп. 977524, д. 8, л. 826; дон. 563 с., 1951; архив Центрального РВК г. Кемерово, № в эл. архиве 10536).

Чудов Александр Андреевич, 1914, п. Заводской, Троицкий р-н, Алтайский край, призван 13.07.1941, погиб 11.02.1942, похоронен мог. 3, ст. Хвойная, м. Закоша, Лигновский р-н, Ленинградское направление (информатор: вдова Якушева А.П., т. а. редколлегии, п. 21, л. 54, № в эл. архиве 10537).

Чуев Семен Романович, 1915, д. Кошлоум, Вурнарский р-н, ЧАССР, призван 12.02.1939 Кемеровским ГВК, красноармеец, стрелок, 451 стрелковый полк, член ВЛКСМ, пропал без вести 09.1941 (ЦАМО РФ, дон. 61059 с., 1947; оп. 977520, д. 667, л. 8, № в эл. архиве 10538).

Чужаков Василий Иванович, 1902, д. Храпы, Круглянский р-н, Могилевская обл., призван 08(09).1941 Ирбейским РВК Красноярского края, красноармеец, рота автоматчиков, 1269 стрелковый полк, 382 стрелковая дивизия, погиб 23.01.1942, похоронен в лесу, зап. с. Спасская Полисть, Чудовский р-н, Ленинградская (ныне Новгородская) обл. (информатор: сын Чужаков В. В., т. а. редколлегии, п. 29, л. 1; ЦАМО РФ, дон. 7644 с., 1942, № в эл. архиве 10539).

Чуйкин Вениамин Тихонович, 1920, д. Листвянка, Тисульский р-н, Кемеровская обл., призван в 1940 Кемеровским ГВК, красноармеец, стрелок, погиб 19.12.1943 (ЦАМО РФ, оп. 977521, д. 205, л. 50, № в эл. архиве 10540).

Чукавкин Михаил Петрович, 1917, г. Кемерово, призван Кемеровским ГВК, красноармеец, разведчик, 1903 стрелковый полк, умер от ран 04.12.1942, 2266 эвакуационный госпиталь, похоронен мог. 51, гор. кладб., г. Калуга (ЦАМО РФ, оп. 818883 с., д. 1399, л. 250, № в эл. архиве 10541).

Чукин Василий Матвеевич (архив Рудничного РВК г. Кемерово, д. 98, л. 180, № в эл. архиве 10542).

Чуклин Павел Андрианович, 1910, г. Кемерово, призван в 1941 Кемеровским ГВК, ефрейтор, п/п 101, погиб 08.04.1944, похоронен брат. мог., Мурманская обл. (№ в эл. архиве 10543).

Чуков Алексей Леонтьевич, 1915, Кемеровский р-н, Кемеровская обл., призван Кемеровским ГВК, красноармеец, стрелок, 295 стрелковый полк, 183 стрелковая дивизия, погиб 23.01.1942, д. Шунино, похоронен д. Перхурово, Ржевский р-н, Калининская обл. (ЦАМО РФ, оп. 818883 с., д. 322, л. 22, № в эл. архиве 10544).

Чукунов Василий Григорьевич, г. Кемерово, призван Кемеровским ГВК, красноармеец, стрелок, 92 стрелковая дивизия, погиб 13.03.1942, д. Коровий Ручей, Тосненский р-н, Ленинградская обл. (ЦАМО РФ, оп. 818883 с., д. 1309, л. 1076; архив Центрального РВК г. Кемерово, д. 3, т. 1, л. 571, № в эл. архиве 10545).

Чукунов Григорий Васильевич, красноармеец, погиб 13.03.1942, Ленинградская обл. (архив Центрального РВК г. Кемерово, д. 3, т. 1, л. 571, № в эл. архиве 10546).

Чулкалов Николай Николаевич, 1923, г. Кемерово, призван 10.10.1943 Кемеровским ГВК, красноармеец, разведчик, 8 отдельный истребительно-противотанковый Мелитопольский артиллерийский батальон РГК, п/п 04070 "Д", погиб 27.03.1945, похоронен г. Лобен, Щецинское воев., Польша (3 км сев. г. Франкфурт) (ЦАМО РФ, оп. 18003, д. 507, л. 56; оп. 977521, д. 47, л. 249; дон. 5462 с., 1948; списки Центрального РВК г. Кемерово, 06.1944, № в эл. архиве 10547).

Чулков Василий Иванович, Н. Балахонка, красноармеец, погиб 22.01.1945, Германия (архив Березовского ГВК, д. 022, л. 27, № в эл. архиве 10548).

Чулков Николай Иванович, 1922, ст. Вилейская, Волчихинский р-н, Алтайский край, призван 29.12.1941 Кемеровским ГВК, красноармеец, войсковая часть 450, полевая почта 1727, пропал без вести 08.1943 (ЦАМО РФ, дон. 54554 с., 1947, № в эл. архиве 10549).

Чулпанов Александр Яковлевич, 1904, с. Усть-Сосново, Топкинский р-н, Кемеровская обл., призван Кемеровским ГВК, красноармеец, стрелок, пропал без вести 10.1942 (01.1943) (ЦАМО РФ, оп. 977520, д. 19, л. 123; оп. 18004, д. 523, л. 142, № в эл. архиве 10550).

Чумак Пантелей Васильевич, 1914, г. Кемерово, призван Кемеровским ГВК, гвардии красноармеец, сапер, 54 гвардейский отдельный саперный батальон, погиб, похоронен южн.окр. д. Моросовка, Изюмский р-н, Харьковская обл. (ЦАМО РФ, оп. 18001, д. 922, л. 192, № в эл. архиве 10551).

Чумаков Герасим Дмитриевич,

красноармеец, пропал без вести 05.1943 (архив Рудничного РВК г. Кемерово, д. 98, л. 180, № в эл. архиве 10552).

Чумаков Дмитрий Максимович, 1925, г. Акмолинск (г. Кемерово), призван Кемеровским ГВК, красноармеец, десантник (стрелок), пропал без вести 11 (03).1943 (ЦАМО РФ, оп. 977520, д. 952, л. 178; д. 245, л. 165, № в эл. архиве 10553).

Чумаченко Ростислав Андреевич, 1924, г. Новороссийск, призван в 1942 Кемеровским ГВК, красноармеец, беспартийный (№ в эл. архиве 10554).

Чундиров Иван Михайлович, 1911, г. Кемерово, призван Кемеровским ГВК, красноармеец, помощник наводчика, 4 Духовщинская истребительно-противотанковая артиллерийская бригада РКГ, погиб 25.09.1943, 1 км юго-вост. м. Микулино, Руденский р-н, Смоленская обл. (ЦАМО РФ, оп. 18001, д. 850, л. 64, № в эл. архиве 10555).

Чунин Иван Гаврилович, 1905, г. Кемерово, призван Кемеровским ГВК, красноармеец, стрелок, 273 стрелковый полк, 104 стрелковая дивизия, пропал без вести 30.08.1941 (ЦАМО РФ, оп. 818883 с., д. 226, л. 24; оп. 18001, д. 130, л. 27, № в эл. архиве 10556).

Чупин Аверьян Кириллович, 1905, с. Сибирячиха, Алтайский край, призван в 1943 Кемеровским ГВК, красноармеец, автоматчик, 44746 полевая почта, пропал без вести 11.1943 (ЦАМО РФ, оп. 977521, д. 325, л. 307, № в эл. архиве 10557).

Чуплыгин Егор Павлович, 1916, с. Усть-Искитим, Кемеровский р-н, Кемеровская обл., призван Центральным РВК г. Кемерово, красноармеец, стрелок, пропал без вести 12.1942 (ЦАМО РФ, дон. 73331 с., 1947; оп. 977520, д. 820, л. 24, № в эл. архиве 10558).

Чуплыгин Иван Павлович, 1914, г. Кемерово, призван Кемеровским ГВК, старший сержант, помкомвзвода, 51 гвардейский стрелковый полк, погиб 15.10.1942, похоронен 350 м сев.-вост. кирпичной школы, д. Суковка, Юхновский р-н, Смоленская обл. (ЦАМО РФ, оп. 818883 с., д. 264, л. 23, № в эл. архиве 10559).

Чураков Иван Федорович, 1924, Топкинский р-н, Кемеровская обл., призван Кемеровским ГВК, красноармеец, стрелок, пропал без вести 02.1945 (ЦАМО РФ, оп. 977520, д. 983, л. 123; архив Рудничного РВК г. Кемерово, д. 98, л. 181, № в эл. архиве 10560).

Чураков Константин Дмитриевич, младший лейтенант, заместитель командира роты, 1 отдельный стрелковый батальон, 34 стрелковая бригада, погиб 26.12.1941 (архив Кемеровского ОВК, № в эл. архиве 10561).

Чуранов Иван Федорович, 1923, г. Кемерово, призван Кемеровским ГВК, младший сержант, 57270 войсковая часть, 44 гвардейская армия, погиб 28.12.1944, 4948 сортировочный эвакуационный госпиталь, похоронен мог. 5, сев. окр. раб. пос. авиазавода, г. Мелец, Жешувский уезд., Польша (ЦАМО РФ, ф. 4948, оп. 1, д. 4, л. 11, место хран. ВМА, доп. свед. 5 отд., 28 хран., д. 2, л. 25; оп. 18003, д. 118, л. 146; оп. 18003, д. 118, л. 146, № в эл. архиве 10562).

Чурин Виктор Корнеевич, 1924, г. Кемерово, призван Кемеровским ГВК, гвардии младший сержант, 216 гвардейский стрелковый полк, 79 гвардейская стрелковая дивизия, погиб 03.08.1943, похоронен Голая Долина, Донецкая обл. (архив Центрального РВК г. Кемерово, д. 3, л. 500; ЦАМО РФ, дон. 6442 н/с., 1943; 31414 с., 1943; оп. 18001, д. 690, л. 263 об., № в эл. архиве 10563).

Чуркин Александр Николаевич, красноармеец, пропал без вести 06.1942 (архив Рудничного РВК г. Кемерово, д. 98, л. 181, № в эл. архиве 10564).

Чуркин Леонид Михайлович, 1922, г. Кемерово, призван Кемеровским ГВК, красноармеец, стрелок, пропал без вести 03 (06).1942 (ЦАМО РФ, оп. 977520, д. 783, л. 7, № в эл. архиве 10565).

Чурносов Сергей Афанасьевич, красноармеец, пропал без вести 12.1942 (архив Рудничного РВК г. Кемерово, д. 98, л. 181, № в эл. архиве 10566).

Чурсин Александр Васильевич, 1914, Задонский р-н, Орловская обл., старший лейтенант, командир роты, моторизованный батальон автоматчиков, 64 гвардейская Краснознаменная танковая бригада, погиб 07.01.1944 (архив Кемеровского ОВК, № в эл. архиве 10567).

Чусовитин Иван Яковлевич, пропал без вести 03.1943 (№ в эл. архиве 10568).

Чусовитин Федор Антонович, 1920, с. Соколовка, г. Петропавловск, КазССР, призван Кемеровским ГВК, красноармеец, пропал без вести 09.1942 (архив Центрального РВК г. Кемерово, д. 3, т. 1, л. 590; ЦАМО РФ, дон. 177741 с., 1947, № в эл. архиве 10569).

Чутков Илья Яковлевич, 1922, с. Красноярка, Алейский р-н, Алтайский край, красноармеец, пропал без вести 08.1942 (ЦАМО РФ, дон. 760, 1957; архив Кемеровского РВК, д. 75, л. 90, № в эл. архиве 10570).

Чутков Михаил Михайлович, 1918, д. Силино, Кемеровский р-н, Кемеровская обл., призван Кемеровским ГВК, сержант, тракторист, подвижная ремонтная база 67, 20 армия, погиб 23.05.1942, похоронен брат. мог. г. Клин, Московская обл. (ЦАМО РФ, оп. 818883 с., д. 103, л. 47, № в эл. архиве 10571).

Чуфистов Константин Терентьевич, 1917, Новосибирская обл., призван в 1942 Кемеровским ГВК, старшина, стрелок, 64773 полевая почта, пропал без вести 10.1946 (ЦАМО РФ, оп. 977521, д. 524, л. 4, № в эл. архиве 10572).

Чучинов Ульян Владимирович, 1912, г. Кемерово, призван Кемеровским ГВК, красноармеец, стрелок, 24 гвардейская стрелковая дивизия, погиб 27.01.1943, похоронен х. Н. Западенка, Вагаевский р-н, Ростовская обл. (ЦАМО РФ, оп. 18001, д. 135, л. 72 об., № в эл. архиве 10573).

Чучков Павел Петрович, 1923, д. Супино, Дубровинский р-н, Могилевская обл., младший лейтенант, погиб 05.06.1944 (архив Березовского ГВК, д. 018, л. 277, № в эл. архиве 10574).



Борис Слуцкий

ПАМЯТЬ

Я носил ордена.
После - планки носил.
После - просто следы этих планок носил.
А потом гимнастерку до дыр износил
И надел заурядный пиджак.
А вдова Ковалева все помнит о н е м,
И дорожки от слез - это память о н е м,
Столько лет не забудет никак!
И не надо ходить. И нельзя не пойти.
Я иду. Покупаю букет по пути.

Ковалева Мария Петровна, вдова,
Говорит мне у входа слова.
Ковалевой Марии Петровне в ответ
Говорю на пороге: - Привет!
Я сажусь, постаравшись, к портрету спиной,
Но бессменно висит надо мной
Муж Марии Петровны,
Мой друг Ковалев,
Не убитый еще, жив-здоров.
В глянцевитый стакан наливается чай.
А потом выпивается чай. Невзначай.
Я сижу за столом,
Я в глаза ей смотрю,
Я пристойно шучу и острю.
Я советы толково и веско даю -
У двух глаз,
У двух бездн на краю.
И, утешив Марию Петровну как мог,
Ухожу за порог.

На разных фронтах Великой Отечественной воевали четверо кемеровчан ***братьев Шагалеевых****:* ***Вали Шавалеевич, Гази Шавалеевич, Янгир Шавалеевич, Султан Шавалеевич.*** *В Волынской области погиб Вали Шавалеевич, 1914 года рождения, в Житомирской - Гази Шавалеевич, 1919 года рождения, Янгир Шавалеевич, 1924 года рождения, старший сержант, помощник командира башни танка, погиб 24 февраля 1944 на Украине. Уцелел в той войне один из четверых братьев - Султан Шавалеевич.*



Шульгин Иван Михайлович



Шатохин Макар Матвеевич

Я, Савельева Надежда, все время думаю о своем брате, без вести пропавшем ***Шеине Серафиме Михайловиче.*** *Он родился в 1919 году в д.Червленово близ ст.Ковылкино Мордовской АССР. Слышала от матери, что брат воевал на Кавказе. И через десятилетия хочется узнать, где погиб, где похоронен Серафим и вообще все о нем. Родителей давно нет, я ничего не знаю о брате. Когда он уходил в Советскую Армию, мне было девять месяцев.*

Пожалуйста, помогите мне найти о нем какие-нибудь сведения и внесите его имя в Книгу памяти.

Савельева Надежда Михайловна, г.Кемерово, шахта им. Волкова.



Шамовцев Василий Михайлович с семьей

Михаил Небогатов

Редкий дом обошла похоронка -
Скорбный листик бумаги простой.
Дорогая, родная сторонка
Стала в годы войны сиротой.

Приглядись-ка вот к этому снимку,
И кого здесь узнаешь, ответь.
...Дядя Глеб с тетей Клавой в обнимку!
Лишь за месяц, как ей овдоветь!



Шкуратов Виктор Иванович



Щеглов Виталий Иванович



Шевченко
Иван Матвеевич



Шерин Михаил Иванович

*Прошу внести в Книгу памяти имя моего отца **Шерина Михаила Ивановича**, 1900 года рождения, родом из села Морозово Промышленновского района Кемеровской области. Отец окончил церковно-приходскую школу и в селе Морозово проживал до 1935 года. Затем с семьей переехал в г.Кемерово. Работал кузнецом в промартели "Пищепром".*

Призвали его в армию в августе сорок первого. Осталась жена с четырьмя детьми - два сына и две дочери. Погиб он 26 декабря 1942 года и похоронен в д. Б.Ивановщина Полавского района Ленинградской области. Это сказано в одной похоронке. В другой (мы получили два извещения) указана другая деревня Ленинградской области. Видимо, нигде не похоронен, а указаны места боев.

Шерина Е. М.



Шингарев Гавриил Яковлевич (слева)

Ш

Шабалин Василий Трифонович, 1901, д. Шоболято, Шаринский р-н, Кировская обл., призван Кемеровским ГВК, красноармеец, пропал без вести 10.1941 (ЦАМО РФ, оп. 18004, д. 530, л. 26; архив Рудничного РВК г. Кемерово, д. 98, л. 184, № в эл. архиве 10575).

Шабалин Виктор, 1922, г. Кемерово, 303 стрелковая дивизия, погиб, г. Буй, Воронежская обл. (информатор: Щербаков М. Г., т. а. редколлегии, п. 22, л. 55, № в эл. архиве 10576).

Шабалин Виталий Степанович, г. Кемерово, призван Кемеровским ГВК, красноармеец, стрелок, 847 стрелковый полк, 303 стрелковая дивизия, погиб 19.07.1942, р-н г. Воронеж, похоронен сев. окр. г. Воронеж (ЦАМО РФ, оп. 818883 с., д. 1324, л. 37 об., № в эл. архиве 10577).

Шабалин Дмитрий Иванович, 1897, д. Сосновка, Новосибирская обл., русский, 12.08.1943 попал в плен, умер 06.06.1944, Шталаг 1А, Вост.Пруссия (информатор: Калининградский ОВК, Книга "Память", т. а. редколлегии, п. 12, л. 39, № в эл. архиве 10578).

Шабалин Егор Васильевич, Алтайский край (информатор: племянник Шабалин В.И., т. а. редколлегии, п. 12, л. 30, № в эл. архиве 10579).

Шабалин Иван Васильевич, 1918, Алтайский край, погиб в 1943 (информатор: сын Шабалин В.И., т. а. редколлегии, п. 12, л. 30, № в эл. архиве 10580).

Шабалов Федор Семенович, 1917, призван в 1941 Кемеровским ГВК, красноармеец, беспартийный (№ в эл. архиве 10581).

Шабанов Федор Семенович, 1903, Ларихинский с/с, Ишимский р-н, Омская обл., призван 06.02.1942 Кемеровским ГВК, красноармеец, 1625 полевая почта, беспартийный, пропал без вести 04.1943 (ЦАМО РФ, дон. 73384 с., 1947, № в эл. архиве 10582).

Шабаров Петр Дорофеевич, красноармеец (архив Рудничного РВК г. Кемерово, д. 98, л. 184, № в эл. архиве 10583).

Шабрин Афанасий Григорьевич, красноармеец, погиб 12.04.1944 (№ в эл. архиве 10584).

Шавельский Вячеслав Гаврилович, 1907, г. Ленинград, красноармеец, умер 05.12.1943 (архив Березовского ГВК, д. 017, л. 324, № в эл. архиве 10585).

Шавилов Фаддей Афанасьевич, 1906, г. Кемерово, призван Кемеровским ГВК, красноармеец, стрелок, 41 запасной стрелковый полк, погиб 01.06.1942, около ст.Мясной Бор, похоронен брат.мог., 800 м вост. д. Теремец, Курляндский, Новгородский р-н, Ленинградская (ныне Новгородская) обл. (ЦАМО РФ, оп. 818883 с., д. 459, л. 270, № в эл. архиве 10586).

Шавилов Филипп Аф., красноармеец, пропал без вести 12.1943 (архив Рудничного РВК г. Кемерово, д. 98, л. 185, № в эл. архиве 10587).

Шаврин Александр Акимович, 1911, призван в г. Кемерово, красноармеец, погиб в 1942 (информатор: вдова Попова М.С., т. а. редколлегии, п. 27, л. 17, № в эл. архиве 10588).

Шаврин Николай Александрович, 1926, пгт Яшкино, Яшкинский р-н, Кемеровская обл., призван в 1943 Центральным РВК г. Кемерово, ефрейтор, стрелок, пропал без вести 01.1945 (ЦАМО РФ, оп. 977521, д. 561, л. 225; дон. 41251 с., 1948; архив Центрального РВК г. Кемерово, д. 4, лл. 433, 434, № в эл. архиве 10589).

Шавырин Алексей А., красноармеец, в/ч 39485, погиб 14.02.1943, похоронен д. Тимофеевка, Невельский р-н, Псковская обл. (архив Кемеровского ОВК, д. 87, т. 5, л. 396, № в эл. архиве 10590).

Шагаев Виктор Иванович, 1926, д. Журавлево, Кемеровский р-н, Кемеровская обл., призван Кемеровским ГВК, ефрейтор, стрелок, 942 стрелковый полк, 268 Мгинская стрелковая дивизия, 42 армия, погиб 30.09.1944, похоронен мог. 7, 100 м сев.-зап. н.п.Озолмуйна, Мадонский р-н, ЛатвССР (ЦАМО РФ, оп. 18002, д. 1127, л. 24 об., № в эл. архиве 10591).

Шагалеев Вали Шавалеевич, 1914 (1916), татарин, призван в 1939 Кировским РВК г. Кемерово, служил в Волынской обл., пропал без вести (информатор: брат Шагалеев С.Ш., т. а. редколлегии, п. 24, л. 39, № в эл. архиве 10592).

Шагалеев Гази Шавалеевич, 1919, татарин, призван Кировским РВК г. Кемерово (информатор: брат Шагалеев С.Ш., т. а. редколлегии, п. 24, л. 39, № в эл. архиве 10593).

Шагалеев Янгир Шавалеевич, 1924, г. Кемерово, призван Кировским РВК г. Кемерово, старший сержант, помощник командира башни, 11 танковая бригада, погиб 24.02.1944, м.Рыжановка, Киевская обл. (ЦАМО РФ, оп. 18002, д. 223, л. 126; дон. 20536 с., 1944; архив Центрального РВК г. Кемерово, д. 3, л. 563, № в эл. архиве 10594).

Шагин Дмитрий Егорович, 1906, Легостаевский (ныне Искитимский) р-н, Новосибирская обл., призван Кемеровским ГВК, красноармеец, стрелок, 1024 стрелковый полк, 391 стрелковая дивизия, погиб 05.03.1943, д. Подолжено, Залучский р-н, Ленинградская обл. (ЦАМО РФ, оп. 18001, д. 750, л. 34 об., № в эл. архиве 10595).

Шадеркин (Шадерхин) Иван Юдин, 1912, д. Батык, Шепский р-н, Омская обл. (ныне Джезказганская обл., КазССР), призван Кемеровским ГВК, красноармеец, пропал без вести 07.1942 (ЦАМО РФ, оп. 18004, д. 1489, л. 350; архив Рудничного РВК г. Кемерово, д. 98, л. 184, № в эл. архиве 10596).

Шадрин Анатолий Иванович, 1922, г. Кемерово, призван Кемеровским ГВК, красноармеец, погиб 12.1942 (ЦАМО РФ, дон. 81801 с., 1946; архив Центрального РВК г. Кемерово, д. 3, т. 1, л. 619, № в эл. архиве 10597).

Шадрин Анатолий Федорович, 1924, г. Кемерово, призван 05.12.1941 Рудничным РВК, младший сержант, наводчик артиллерии, 28 гвардейская Харьковская Краснознаменная стрелковая дивизия, 33 отдельный противотанковый дивизион, кандидат в члены ВКП(б), умер от ран 01.1946 (информатор: сестра Хожайнова Л.Ф., т. а. редколлегии, п. 6, л. 6; п. 22, л. 26, № в эл. архиве 10598).

Шадрин Андрей Иванович, 1922, призван Кемеровским ГВК, красноармеец, стрелок, 362 стрелковый полк, 315 стрелковая дивизия, пропал без вести 08.1942 (ЦАМО РФ, оп. 818883 с., д. 2040, л. 290, № в эл. архиве 10599).

Шадрин Афанасий Григорьевич, 1908, г. Кемерово, призван Кемеровским ГВК, красноармеец, стрелок, 1084 стрелковый полк, 310 стрелковая дивизия, 48751 полевая почта, погиб 09.04.1944, д. Погорелки, Погорельский с/с, Псковский р-н, Псковская обл. (ЦАМО РФ, оп. 18002, д. 354, л. 122 об.; дон. 27886

с., 1944; архив Центрального РВК г. Кемерово, д. 3, л. 565, № в эл. архиве 10600).

Шадрин Иван Кузьмич, 1919, г. Кемерово, призван Кемеровским ГВК, сержант, писарь (стрелок), 828 стрелковый полк, 197 Краснознаменная стрелковая дивизия, умер от ран 03.04 (03).1945, 124 отдельный медико-санитарный батальон, похоронен мог. 6, юго-зап.окр. д. Грахо, Крийз-Губен, Германия (ЦАМО РФ, оп. 18003, д. 670, л. 32; ф. 8168, оп. 1, д. 1, л. 31, место хран. ВМА, доп. свед. 47 хран., № в эл. архиве 10601).

Шадрин Трофим Сергеевич, с. Лютаево, Алтайский край, погиб 16.02.1943, похоронен с. Красный Бор, Ленинградская обл. (т. а. редколлегии, п. 6, л. 30, № в эл. архиве 10602).

Шадуро Николай Иванович, 1921, ст. Татарская, Новосибирская обл., призван в 1941 Центральным РВК г. Кемерово, 2 подразделение, 557 войсковая часть, пропал без вести 11.09 (11).1942 (ЦАМО РФ, оп. 977522, д. 513, л. 16, № в эл. архиве 10603).

Шаевич Самуил Борисович, 1914, г. Кемерово, призван Кемеровским ГВК, лейтенант, адъютант, 201 стрелковый полк, 84 стрелковая дивизия, погиб 27.08.1942, похоронен д. Орловка, Городищенский р-н, Сталинградская (ныне Волгоградская) обл. (ЦАМО РФ, оп. 818883 с., д. 451, л. 60, № в эл. архиве 10604).

Шайдеров Петр Алексеевич, 1905, г. Кемерово, призван Кемеровским ГВК, красноармеец, стрелок, 270 стрелковый полк, 104 стрелковая дивизия, пропал без вести 30.08.1941 (ЦАМО РФ, оп. 818883 с., д. 226, л. 24; оп. 18001, д. 180, л. 28, № в эл. архиве 10605).

Шайдюк Василий Григорьевич, г. Таштагол, штабной, 552 стрелковый полк, 191 стрелковая дивизия, погиб 18.08.1944, похоронен брат. мог. 10, д. Ахья, Пылваский р-н, ЭССР (архив Кемеровского ОВК, д. л. 583, № в эл. архиве 10606).

Шаймордалов Михаил Григорьевич, г. Кемерово, красноармеец, умер от ран 06.05.1944, похоронен мог. 7, кладб. с. Аджи-Булаты, Аджи-Булатский р-н, Бахчисарайская обл., КрымАССР (архив Центрального РВК г. Кемерово, д. 3, л. 562, № в эл. архиве 10607).

Шайтырев Петр Федорович, 1922, Витебская обл., призван Кемеровским ГВК, старшина, пропал без вести 09.1941 (ЦАМО РФ, дон. 77833 с., 1946; оп. 18004, д. 675, л. 115 об.; д. 586, л. 199, № в эл. архиве 10608).

Шайхисламов Мутахар, 1921, д. Воскресенка, Кемеровский р-н, Кемеровская обл., красноармеец, пропал без вести 12.1943 (ЦАМО РФ, дон. 4491157, 21.02.1951; архив Кемеровского РВК, д. 15, л. 3, № в эл. архиве 10609).

Шайхутдинов Гатула, 1919, с. Верхний Барзас, Кемеровский р-н, Кемеровская обл., призван в 1941 Центральным РВК г. Кемерово, красноармеец, стрелок, пропал без вести 12.1942 (ЦАМО РФ, оп. 977521, д. 561, л. 225, № в эл. архиве 10610).

Шакалов Семен Андреевич, 1907, д. Зимино, Алтайский край, призван Кемеровским ГВК, красноармеец, связист, пропал без вести 01.1945 (05.1944) (ЦАМО РФ, оп. 18004, д. 1665, л. 8; дон. 45575 с., 1946; архив Центрального РВК г. Кемерово, д. 3, т. 1, лл. 612, 637, № в эл. архиве 10611).

Шакирзанов М. С., пропал без вести 11.1941 (архив Рудничного РВК г. Кемерово, д. 98, л. 185, № в эл. архиве 10612).

Шакурдинов Матвей Васильевич, Свердловская обл., красноармеец, умер от ран 24.08.1943, Ленинградская обл. (архив Центрального райсо г. Кемерово, п. д. 1289, № в эл. архиве 10613).

Шалагинов Леонид Николаевич, красноармеец, пропал без вести 05.1942 (архив Рудничного РВК г. Кемерово, д. 98, л. 185, № в эл. архиве 10614).

Шалаев Георгий Кузьмич, 1900, д. Шалай, Шараницкий с/с, Арбажский р-н, Кировская обл., призван Кемеровским ГВК, сержант, пропал без вести 05.1943 (ЦАМО РФ, оп. 18004, д. 523, л. 145 об., № в эл. архиве 10615).

Шалаев Максим Андрианович, 1922, с. Мазурово, Кемеровский р-н, Кемеровская обл., призван Кемеровским ГВК, сержант, командир отделения, пропал без вести 11.1943 (ЦАМО РФ, оп. 977520, д. 667, л. 9, № в эл. архиве 10616).

Шалак Николай Ефремович, 1922, д. Баране, Борисовский р-н, Минская обл., младший сержант, погиб 23.07.1943 (архив Березовского ГВК, д. 017, л. 283, № в эл. архиве 10617).

Шалашов Григорий Павлович, 1918, д. Каськово, Топкинский р-н, Кемеровская обл., призван в 1940 Центральным РВК г. Кемерово, старшина, стрелок, пропал без вести 05.1942 (ЦАМО РФ, оп. 977520, д. 985, л. 243, № в эл. архиве 10618).

Шалашов Павел Иосифович, ефрейтор, 05.12.1945 (№ в эл. архиве 10619).

Шалдаев Яков Маркович, 1905, д. Лебедская Слобода, Краснинский р-н, Смоленская обл., призван Кемеровским ГВК, красноармеец, пропал без вести 12.1941, Волоколамское шоссе (ЦАМО РФ, оп. 977521а, д. 14, л. 161 об.; архив Кемеровского РВК, д. 15, л. 63, № в эл. архиве 10620).

Шалдыбин Александр Иванович, красноармеец, погиб 04.07.1942, похоронен кладб., г. Коротояк, Воронежская обл. (архив Центрального РВК г. Кемерово, д. 3, л. 527, № в эл. архиве 10621).

Шалин Валентин Евдокимович, 1907, призван Кемеровским ГВК, красноармеец, командир взвода, 5 гвардейская стрелковая дивизия, пропал без вести 14.10.1941 (ЦАМО РФ, дон. 1635 с., 1942; архив Центрального РВК г. Кемерово, д. 3, т. 1, л. 595, № в эл. архиве 10622).

Шаломов Михаил Михайлович, 1926, пропал без вести 04.1944, Румыния (архив Кемеровского РВК, д. 56, л. 3, № в эл. архиве 10623).

Шаломов Николай Ильич, 1912, д. Позино, Кировская обл., красноармеец, пропал без вести 09.1942 (архив Кемеровского РВК, д. 19, л. 3; д. 15, л. 16, № в эл. архиве 10624).

Шалыхин Иван Гаврилович, 1919, с. Искра, Новосибирская обл., красноармеец, умер в немецком плену 22.01.1943 (архив Центрального РВК г. Кемерово, д. 3 (1), л. 626, № в эл. архиве 10625).

Шалюта Моисей Петрович, 1909, с. Хотыхин, Краснопольский р-н, Могилевская обл., БССР, призван в 1940 Кемеровским ГВК, красноармеец, беспартийный, пропал без вести 12.1941 (ЦАМО РФ, оп. 18004, д. 1284, л. 211; дон. 44875 с., 1946; архив Центрального РВК г. Кемерово, д. 3 (1), л. 615, № в эл. архиве 10626).

Шаманаев Василий Иванович, 1911, г. Кемерово, призван Кемеровским ГВК, гвардии сержант, командир отделения, 202 гвардейский артиллерийский полк, 2 гвардейская артиллерийская дивизия прорыва РГК, умер от ран 04.08.1943, похоронен с. Егоровка, Ровеньковский р-

н, Ворошиловградская обл. (ЦАМО РФ, оп. 18001, д. 950, л. 90, № в эл. архиве 10627).

Шаманаев Иван Михайлович, 1902, г. Кемерово, призван Кемеровским ГВК, красноармеец, коновод, 146 гвардейский артиллерийский минометный полк, пропал без вести в 1943, с. Юрьевка, Ворошиловградская обл. (ЦАМО РФ, оп. 18001, д. 908, л. 168, № в эл. архиве 10628).

Шамардин Николай Ильич (информатор: Петренко А.П., т. а. редколлегии, п. 12, л. 87, № в эл. архиве 10629).

Шамгин Яков Матвеевич, 1896, г. Кемерово, призван Кемеровским ГВК, красноармеец, стрелок, 229 стрелковый полк, 8 стрелковая дивизия, погиб 07.02.1943, похоронен с. Денисовка, Колпнянский р-н, Орловская обл. (ЦАМО РФ, оп. 18001, д. 914, л. 81, № в эл. архиве 10630).

Шамков Панфил Степанович, 1901, с. Кочка, Новосибирская обл., призван Кемеровским ГВК, красноармеец, пропал без вести 10.1943 (ЦАМО РФ, дон. 44661 с., 1946; архив Центрального РВК г. Кемерово, д. 3 (1), л. 617, № в эл. архиве 10631).

Шамовцев Василий Михайлович, 1902, г. Кемерово, призван Кемеровским ГВК, сержант, санитар, 119 гвардейская стрелковая дивизия, 10 гвардейская армия, погиб 18.12.1944, похоронен 1 км сев. д. Цельни, г. Ауце, ЛатвССР (ЦАМО РФ, оп. 18003, д. 27, л. 229 об., № в эл. архиве 10632).

Шамрай Степан Иванович, 1910, г. Кемерово, призван Кемеровским ГВК, красноармеец, стрелок, 856 стрелковый полк, 150 стрелковая дивизия, погиб 01.02.1942, похоронен д. Дубровка, Бельский р-н, Смоленская обл. (ЦАМО РФ, оп. 18001, д. 166, л. 39, № в эл. архиве 10633).

Шапалов Алексей Александрович, призван Кемеровским ГВК, член ВКП(б), погиб, д. Ольховец, похоронен брат. мог., д. Ольховец, Парфинский р-н, Новгородская обл. (информатор: поисковый клуб "Долг", т. а. редколлегии, п. 29, л. 28, № в эл. архиве 10634).

Шапилов Михаил Георгиевич, 1906, Вознесенский р-н, Алтайский край, призван Кемеровским ГВК, старшина, пропал без вести (ЦАМО РФ, оп. 18004, д. 523, л. 141 об., № в эл. архиве 10635).

Шапкин Иван Тимофеевич, 1923, Зырянский р-н, Новосибирская (ныне Томская) обл., призван Кемеровским ГВК, красноармеец, минометчик, 146 минометный полк, погиб 02.04.1943, похоронен южн. д. Воронова, Мгинский р-н, Ленинградская обл. (ЦАМО РФ, оп. 18001, д. 594, л. 182, № в эл. архиве 10636).

Шапов Прокопий (архив Рудничного РВК г. Кемерово, д. 98, л. 184, № в эл. архиве 10637).

Шапошников Г. К., старший сержант (архив Рудничного РВК г. Кемерово, д. 98, л. 184, № в эл. архиве 10638).

Шаприцкий Алексей Самойлович, 1913, г. Кемерово, призван Кемеровским ГВК, красноармеец, 976 стрелковый полк, 261 стрелковая дивизия, погиб 25.11.1941 (ЦАМО РФ, оп. 818883 с., д. 536, л. 34, № в эл. архиве 10639).

Шарапов Анатолий Прокопьевич, младший лейтенант, пропал без вести 08.1942 (архив Центрального РВК г. Кемерово, д. 4, л. 151, № в эл. архиве 10640).

Шарапов Василий Елизарович, 1920, г. Кемерово, призван Кемеровским ГВК, красноармеец, пулеметчик, 669 стрелковый полк, 212 стрелковая дивизия, погиб 25.09.1944, похоронен х. Вайвес, Цесисский р-н, ЛатвССР (ЦАМО РФ, оп. 18002, д. 1029, л. 74, № в эл. архиве 10641).

Шарапов Егор Леонтьевич, г. Кемерово, призван Кемеровским ГВК, красноармеец, стрелок, 22 гвардейский воздушно-десантный полк, погиб 18.03.1943, д. Кудрово, похоронен 700 м южн. д. Кудрово, Ленинградская обл. (ЦАМО РФ, оп. 18001, д. 46, лл. 132, 138; дон. 20608 с., 1943; архив Центрального РВК г. Кемерово, д. 3, л. 578, № в эл. архиве 10642).

Шарапов Сергей Федорович, 1904, красноармеец, умер в плену 17.10.1942 (ЦАМО РФ, дон. 95182 с., 1945; архив Центрального РВК г. Кемерово, д. 3 (1), л. 631; архив Рудничного РВК г. Кемерово, д. 98, л. 185, № в эл. архиве 10643).

Шарвинов Владимир Николаевич, младший сержант, умер от ран 14.02.1945, Польша (архив Центрального РВК г. Кемерово, д. 3, л. 579, № в эл. архиве 10644).

Шардаков Александр Федорович, 1911, г. Кемерово, призван Кемеровским ГВК, красноармеец, стрелок, 311 стрелковый полк, 9 стрелковая дивизия, пропал без вести 18.10.1943 (ЦАМО РФ, оп. 18001, д. 1213, л. 91, № в эл. архиве 10645).

Шардаков Василий Павлович, 1924, г. Кемерово, призван в 1941 Заводским РВК г. Кемерово, красноармеец, пропал без вести 02.1945 (ЦАМО РФ, оп. 977521, д. 56, л. 43, № в эл. архиве 10646).

Шардакова Мария Георгиевна, 1921, д. В. Сычи, Сычевский с/с, Оханский р-н, Молотовская (ныне Пермская) обл., призвана в г. Кемерово, старший сержант, медицинская сестра, пропала без вести 04.1945 (ЦАМО РФ, оп. 977524, д. 176, л. 167; дон. 54259, 10.07.1951; архив Кемеровского РВК, д. 20, л. 75, № в эл. архиве 10647).

Шарданов Егор Павлович, 1892, Верхние Сети, Оханский р-н, Молотовская (ныне Пермская) обл., красноармеец, пропал без вести 03.1943 (архив Кемеровского РВК, д. 2, л. 72, № в эл. архиве 10648).

Шариков Анатолий Иванович, 1924, г. Кемерово, красноармеец, пропал без вести 21.07.1943 (ЦАМО РФ, дон. 194966 н/с., 1945; архив Центрального РВК г. Кемерово, д. 3, т. 1, лл. 521, 633, № в эл. архиве 10649).

Шариков Егор (Георгий) Сергеевич, 1909, д. Усть-Стрелино, Топкинский р-н, Кемеровская обл., призван Кемеровским ГВК, сержант, погиб 10.01.1944, р-н г. Винница (ЦАМО РФ, оп. 977520, д. 249, л. 195; дон. 26501 с., 1947; 89591 с., 1944; архив Центрального РВК г. Кемерово, д. 3, л. 573, № в эл. архиве 10650).

Шариков Иван Дмитриевич, 1921, с. Елыкаево, Кемеровский р-н, Кемеровская обл., красноармеец, пропал без вести 03.1942 (ЦАМО РФ, дон. 585718, 08.05.1947; архив Кемеровского РВК, д. 19, л. 68, № в эл. архиве 10651).

Шарипов Владимир Николаевич, 1914, г. Кемерово, призван Кемеровским ГВК, младший сержант, автоматчик, 648 стрелковый полк, 200 стрелковая дивизия, 1 Брестская стрелковая дивизия, умер от ран 14.02.1945, 81 отдельный медико-санитарный батальон, похоронен м.Пруст, р-н г. Тухоля, Быдгощское воеводство, Польша (ЦАМО РФ, оп. 18003, д. 432, л. 59; ф. 4083, оп. 50856, д. 9, л. 4, место хран. ВМА, доп. свед. 47 хран., д. 1, л. 22, № в эл. архиве 10652).

Шарифулин Мухинс, 1907, Туматунский р-н, Самарская губерния, красноармеец, пропал без вести

12.1941 (ЦАМО РФ, дон. 592639, 04.06.1947; архив Кемеровского РВК, д. 19, лл. 42, 84, № в эл. архиве 10653).

Шарицкий Алексей Самсонович, красноармеец, 976 стрелковый полк, погиб, г. Первомайск, Ворошиловградская обл. (архив Центрального РВК г. Кемерово, д. 3, л. 584, № в эл. архиве 10654).

Шарков П. П., красноармеец, пропал без вести 05.1942 (архив Рудничного РВК г. Кемерово, д. 98, л. 185, № в эл. архиве 10655).

Шаров Александр Андреевич, 1920, пропал без вести в 1942 (информатор: Леонова П. Е., № в эл. архиве 10656).

Шаров Владимир Аверьянович, 1921, д. Ельцовка, Троицкий р-н, Алтайский край, пропал без вести (информатор: Леонова П. Е., № в эл. архиве 10657).

Шаров Иван Кузьмич, красноармеец, 128 отдельная штрафная рота (архив Рудничного РВК г. Кемерово, д. 98, л. 184, № в эл. архиве 10658).

Шаров Павел Сидорович, 1904, г. Кемерово, призван Кемеровским ГВК, красноармеец, стрелок, 993 стрелковый полк, 263 стрелковая дивизия, погиб 29.04.1942, похоронен 1.5 км сев. от 46 км дороги Лоухи-Кестеньга, КФССР (ЦАМО РФ, оп. 818883 с., д. 403, л. 199, № в эл. архиве 10659).

Шартынов Петр Захарович, 1915, д. Красный Яр, Октябрьский р-н, ТАССР, призван 14.07.1942 Кемеровским ГВК, сержант, командир отделения, 22 гвардейская стрелковая дивизия, погиб 04.02.1944, похоронен д. Вороткова, Калининская обл. (ЦАМО РФ, дон. 14137 с., 1944; оп. 18002, д. 180, л. 315 об.; дон. 77921 с., 1947, № в эл. архиве 10660).

Шарухин Иван Исаевич, 1907, лейтенант, умер от ран 07.06.1943, 3481 (2344) госпиталь, похоронен Заельцовское кладб., г. Новосибирск (информатор: рабочая группа Новосибирской областной Книги памяти, т. а. редколлегии, п. 21, л. 55, № в эл. архиве 10661).

Шарфутдинов Михаил, 1916, призван Кемеровским ГВК, красноармеец, стрелок, пропал без вести в 1946 (ЦАМО РФ, оп. 18004, д. 586, л. 199 об., № в эл. архиве 10662).

Шарыпов Савелий, красноармеец, погиб 02.02 (20.09).1940 (архив Центрального РВК г. Кемерово, д. 3, т. 1, л. 628, № в эл. архиве 10663).

Шаталов Виктор Васильевич, 31.01.1909, г. Щигры, Курская обл., призван 05.1943 Кемеровским ГВК, сержант, старший радист, 53 танковая бригада, умер от ран 21.01.1945, 1980 эвакогоспиталь, похоронен мог. 24, кладб. с. Мокшешув, Гм.Церне, повет Свидница, Тарнобжегское воеводство, Польша, перезахоронен мог. 22 воин. кладб., г.Свидница, Валбжихское воев. (ЦАМО РФ, ф. 1980, оп. 1, д. 1, л. 57, место хран. ВМА, доп. свед. 1 отд., 10 хран., д. 6, л. 13 об.; информатор: дочь Шаталова И.В., т. а. редколлегии, п. 23, л. 38, № в эл. архиве 10664).

Шаталов Михаил Гаврилович, 1903, д. Шамры, Арбажский р-н, Кировская обл., призван Кемеровским ГВК, красноармеец, стрелок, 179 стрелковый полк, умер от ран 01.05.1944, похоронен мог. 3, Слободзейский р-н, Кишиневская обл., МолдССР (ЦАМО РФ, дон. 34052 с., 1944; архив Центрального РВК г. Кемерово, д. 3, л. 555, № в эл. архиве 10665).

Шатанов Александр Георгиевич, 1922, г. Новосибирск, призван Кемеровским ГВК, младший лейтенант, пропал без вести 09.1944 (ЦАМО РФ, оп. 18004, д. 289, л. 151, № в эл. архиве 10666).

Шатернюк Иван Иванович, 1904, красноармеец, 10.08.1946 (№ в эл. архиве 10667).

Шатилов Михаил Георгиевич, 18.12.1906, с. Селиверстово, Мамонтовский р-н, Барнаульский округ, призван 22.10.1941 Кировским РВК г. Кемерово, 343 войсковая часть, пропал без вести 12.1941 (ЦАМО РФ, оп. 977520, д. 333, л. 36 об.; информатор: сестра Шатилова А.Г., т. а. редколлегии, п. 12, л. 12, № в эл. архиве 10668).

Шатилов Петр Тимофеевич, 1903, г. Мариинск, Кемеровская обл., призван Кемеровским ГВК, красноармеец, стрелок, 4 отдельный стрелковый батальон, 101 отдельная стрелковая бригада, погиб 28.02.1944, похоронен д. Асотня, Россонский р-н, Витебская обл. (ЦАМО РФ, оп. 18002, д. 161, л. 289 об., № в эл. архиве 10669).

Шатиц (Шатец) Владимир Иванович, 1923, Оршанский р-н, Витебская обл., БССР, призван в Кемеровской обл., младший лейтенант, 01793 войсковая часть, погиб 24.09.1943, похоронен с. Новенькое, Ивнянский р-н, Белгородская обл. (ЦАМО РФ, дон. 127745 н/с., 1944, № в эл. архиве 10670).

Шатков Петр Ефимович, 1909, Морозовский с/с, Красногорский р-н, Орловская обл., призван Кемеровским ГВК, красноармеец, стрелок, пропал без вести 05.1942 (ЦАМО РФ, оп. 18004, д. 523, л. 141 об., № в эл. архиве 10671).

Шатов Василий Герасимович, 1925, г. Кемерово, призван Кемеровским ГВК, гвардии ефрейтор, телефонист, 5 гвардейская отдельная рота связи, 4 гвардейская Краснознаменная дивизия, пропал без вести 20.03.1944, х. Ткачевка, Варваровский р-н, Одесская обл. (ЦАМО РФ, оп. 18002, д. 294, л. 53, № в эл. архиве 10672).

Шатохин Макар Матвеевич, 1903, д. Сетенево, Дросковский р-н, Орловская обл., призван в 1941 Кировским РВК г. Кемерово, старший сержант, командир отделения, 487 стрелковый полк, 143 стрелковая дивизия, погиб 15.07.1943, д. Федоровка, Малоархангельский р-н, Курская обл. (ЦАМО РФ, оп. 18001, д. 290, л. 152; дон. 28297 с., 1943; архив Центрального РВК г. Кемерово, д. 3, л. 523; т. а. редколлегии, п. 6, л. 2; п. 15, л. 115; информатор: дочь Космынина Л.М., № в эл. архиве 10673).

Шатохин Михаил Ульянович, 1925, Ижморский р-н, Кемеровская обл., призван Кемеровским ГВК, красноармеец, стрелок, пропал без вести 12.1943 (ЦАМО РФ, оп. 977520, д. 688, л. 235, № в эл. архиве 10674).

Шатров Константин Александрович, 1922, г. Кемерово, призван Кемеровским ГВК, красноармеец, минометчик, 258 стрелковая дивизия, погиб 13.10.1942, похоронен балка Тонкая, 5 км от ст.Котлубань, Сталинградская (ныне Волгоградская) обл. (ЦАМО РФ, оп. 818883 с., д. 1929, л. 72 об., № в эл. архиве 10675).

Шатров Матвей Богданович, 1903, г. Кемерово, призван Кемеровским ГВК, старшина, замковый, 245 артиллерийский полк, 108 стрелковая дивизия, умер от ран 04.02.1945, 600 отдельный медико-санитарный батальон, похоронен брат. кладб., территория психосанатория, г. Будапешт, Венгрия (ЦАМО РФ, ф. 4336, оп. 1, д. 7, л. 38, место хран. ВМА, доп. свед. 47 хран.; оп. 18003, д. 282, л. 128, № в эл. архиве 10676).

Шатров Михаил Сергеевич, красноармеец, пропал без вести

02.1943 (1942) (архив Рудничного РВК г. Кемерово, д. 98, л. 185, № в эл. архиве 10677).

Шатунов Дмитрий Романович, 1905, д. Локти, Калачинский р-н, Омская обл., призван в 1941 Кемеровским ГВК, красноармеец, стрелок, пропал без вести 12.1941 (ЦАМО РФ, оп. 977520, д. 334, л. 200, № в эл. архиве 10678).

Шатько Василий Ефимович, 1924, призван в 1942 Кемеровским ГВК (архив Кировского РВК г. Кемерово, № в эл. архиве 10679).

Шатько Петр Ефимович, 1909, Красногорский р-н, Брянская обл., призван Центральным РВК г. Кемерово, сержант, командир отделения, пропал без вести 02.1943 (ЦАМО РФ, оп. 977520, д. 679, л. 272, № в эл. архиве 10680).

Шатьков Степан Афанасьевич, 1909, г. Кемерово, призван Кемеровским ГВК, красноармеец, пропал без вести 01.1943 (ЦАМО РФ, оп. 18004, д. 523, л. 139, № в эл. архиве 10681).

Шафранский Сергей Андреевич, 1909 (№ в эл. архиве 10682).

Шафрин Павел Борисович, 1921, г. Кемерово, призван Кемеровским ГВК, лейтенант, командир взвода, 2 отдельный стрелковый батальон, 136 стрелковая бригада, погиб 26.11.1942, похоронен Ажевская роща у д. Дорогино, Калининская обл. (ЦАМО РФ, оп. 818883 с., д. 1422, л. 188, № в эл. архиве 10683).

Шафрин Фома Лукич, пропал без вести в 1943 (архив Рудничного РВК г. Кемерово, д. 98, л. 185, № в эл. архиве 10684).

Шахин Николай Евдокимович, 1913, д. Старочервово, Кемеровский р-н, Кемеровская обл., призван в 1943 Кемеровским ГВК, младший сержант, 3041 войсковая часть, беспартийный, пропал без вести 20.04.1945 (№ в эл. архиве 10952).

Шахмарданов Василий Иванович, 1908, ст.Тайга, Кемеровская обл., призван Кемеровским ГВК, красноармеец, стрелок, пропал без вести 03.1944 (ЦАМО РФ, оп. 18004, д. 586, л. 199; д. 675, л. 115 об., № в эл. архиве 10685).

Шахматов Адольф Петрович, 1923, д. Покровка, Красноярский край, призван 18.11.1943 Кемеровским ГВК, красноармеец, стрелок, беспартийный, пропал без вести 12.1944 (ЦАМО РФ, оп. 977520, д. 579, л. 152; дон. 52841 с., 1947; архив Центрального райсо г. Кемерово, п. д. 724, № в эл. архиве 10686).

Шахов Василий Трофимович, г. Белово, Кемеровская обл., красноармеец, умер от ран 12.03.1942, ст.Тилорец, Ленинградская обл. (архив Центрального райсо г. Кемерово, п. д. 190, № в эл. архиве 10687).

Шахов Гавриил Меркулович, красноармеец, пропал без вести 01.1942 (архив Рудничного РВК г. Кемерово, д. 98, л. 185, № в эл. архиве 10688).

Шашин Николай Александрович, 1921, г. Кемерово, призван 23.06.1943 Кемеровским ГВК, красноармеец, стрелок, член ВЛКСМ, умер в плену 08.01.1945 (ЦАМО РФ, дон. 30791 с., 1953; 5462 с., 1948; оп. 977521, д. 47, л. 248, № в эл. архиве 10689).

Шашкин Мирон Антонович, призван 14.12.1940, красноармеец (№ в эл. архиве 10690).

Шашкинов Николай Иванович, 1916, сержант, погиб 07.08.1944 (№ в эл. архиве 10691).

Шашков Панфил Степанович, 1901, с. Кочки, Кочковский р-н, Новосибирская обл., призван Кемеровским ГВК, красноармеец, пропал без вести 21.10.1943 (ЦАМО РФ, оп. 18004, д. 1197, л. 44; архив Центрального РВК г. Кемерово, д. 3, т. 1, л. 604, № в эл. архиве 10692).

Шашут Ефрем Сидорович, техник-интендант 1 ранга, 19 гвардейская стрелковая дивизия, погиб 06.1942 (архив Новосибирского ОВК, № в эл. архиве 10693).

Швалов Дмитрий Архипович, 1922, г. Кемерово, призван Кемеровским ГВК, младший сержант, пулеметчик, 370 отдельный пушечно-артиллерийский батальон, 119 укрепленный район, погиб 20.05.1945, похоронен кладб., г. Цибинген, Германия (ЦАМО РФ, оп. 18003, д. 963, л. 72, № в эл. архиве 10694).

Шваров Григорий Андреевич, 1896, с. Нутрино, Княгининский р-н, Горьковская обл., призван Кемеровским ГВК, красноармеец, пропал без вести 01.1944 (ЦАМО РФ, оп. 977520, д. 127, л. 71, № в эл. архиве 10695).

Шведко Яков Павлович, 1915, д. Кундрань, Убинский р-н, Новосибирская обл., призван в 1941 Кемеровским ГВК, старший сержант, помощник командира взвода, 23928 полевая почта, пропал без вести 05.1945 (ЦАМО РФ, оп. 977524, д. 347, л. 132, № в эл. архиве 10696).

Шведов Пантелей Андрианович, 1907, д. Саргатка, Саргатский р-н, Омская обл., призван 22.08.1941 Кемеровским ГВК, красноармеец, беспартийный, пропал без вести 05.1943 (ЦАМО РФ, дон. 65106 с., 1947, № в эл. архиве 10697).

Шведцов (Швецов) Михаил Егорович, 1906, д. Латыши, Кемеровский р-н, Кемеровская обл., красноармеец, стрелок, 455 стрелковый полк, умер от ран 21.10.1943, 467 полевой подвижной госпиталь, похоронен мог. 4, 200 м сев.-зап. д. Жуково, 150 м вост. д. Нецково, Монастырщинский р-н, Смоленская обл. (ЦАМО РФ, ф. 2808, оп. 1, д. 5, л. 39, место хран. ВМА, доп. свед. ангар.; оп. 18001, д. 981, л. 180; оп. 977520, д. 952, л. 166, № в эл. архиве 10698).

Шверник Григорий Васильевич, 1923, г. Кемерово, призван Кемеровским ГВК, красноармеец, связист, 856 стрелковый полк, 150 стрелковая дивизия, погиб 01.12.1942, похоронен д. Большое Клемятино, Бельский р-н, Смоленская обл. (ЦАМО РФ, оп. 18001, д. 1388, л. 14, № в эл. архиве 10699).

Швецов Григорий Васильевич, 1925, г. Кемерово, призван Кемеровским ГВК, ефрейтор, стрелок, 47 Невельская дивизия, погиб 19.12.1943, похоронен гражд. кладб., д. Якушенки, Сиротинский р-н, Витебская обл. (ЦАМО РФ, оп. 18002, д. 100, л. 239, № в эл. архиве 10700).

Швецов Иван Семенович, 1897, д. Борисовка, Мордовский р-н, Тамбовская обл., призван 04.1942 Кемеровским ГВК, красноармеец, беспартийный, пропал без вести 10.1942 (ЦАМО РФ, оп. 977520, д. 17, л. 97; дон. 1714 с., 1947, № в эл. архиве 10701).

Швецов Михаил Петрович, 1924, г. Кемерово, призван Кемеровским ГВК, старший сержант, стрелок-радист, 58 отдельный танковый полк, 2 гвардейская кавалерийская дивизия, погиб 23.07.1944, д. Щежеч, Львовская обл. (ЦАМО РФ, оп. 18002, д. 790, л. 168; дон. 60408 с., 1944; архив Центрального РВК г. Кемерово, д. 3, л. 569, № в эл. архиве 10702).

Швецов Федор Петрович, 1922, д. Мазурово, Кемеровский р-н, Кемеровская обл., красноармеец, стрелок, погиб 17.03.1942 (ЦАМО РФ, дон. 11103 с., 1942; архив Центрального РВК г. Кемерово, д. 3, л. 556, № в эл. архиве 10703).

Швидкий Филипп Сергеевич,

1904, д. Александровка, Убинский р-н, Новосибирская обл., призван в 1941 Кемеровским ГВК, красноармеец, стрелок, почтовый яшик 39-31, пропал без вести 04.1942 (ЦАМО РФ, дон. 17903 с., 1947; архив Центрального РВК г. Кемерово, д. 3, л. 625, № в эл. архиве 10704).

Швырев Трофим Акимович, 1914, г. Кемерово, призван Кемеровским ГВК, сержант, 28 отдельная лыжная бригада, погиб 17.03.1943, похоронен п.Горартель, Севский р-н, Орловская (ныне Брянская) обл. (ЦАМО РФ, оп. 18001, д. 1496, л. 2, № в эл. архиве 10705).

Шебалин Андрей Савельевич, 1899, г. Белово, Кемеровская обл., призван Кировским РВК г. Кемерово, красноармеец, стрелок, 674 стрелковый полк, 150 стрелковая дивизия, умер от ран 23.06.1944, 125 (195) отдельный медико-санитарный батальон, похоронен мог. 4, лес, 200 м юго-вост. с. Сомино, оз.Соленко, Пустошкинский р-н, Калининская (ныне Псковская) обл. (ЦАМО РФ, оп. 18002, д. 610, л. 221; ф. 8135, оп. 1, д. 1, л. 5, место хран. ВМА, доп. свед. 47 хран., д. 2, л. 16, № в эл. архиве 10706).

Шевелев Александр Тихонович, с. Березово, Кемеровский р-н, Кемеровская обл., красноармеец, 1426 артиллерийский полк, умер от ран 28.03.1944, 985 Красноярский эвакогоспиталь, похоронен гор.кладб., г. Красноярск (ЦАМО РФ, оп. 18002, д. 607, л. 65, № в эл. архиве 10707).

Шевелев Егор Петрович, 1918, д. Сыромолотное, Крапивинский р-н, Кемеровская обл., пропал без вести в 1942 (информатор: Шевелева П. П., № в эл. архиве 10708).

Шевелев Иван Алексеевич, 1902, Кемеровский р-н, Кемеровская обл., призван 02.1942 Центральным РВК г. Кемерово, старший сержант, умер от ран 07.12.1944, похоронен мог. 3, Чесменское кладб., г. Ленинград (информатор: дочь Шевелева А.И., т. а. редколлегии, п. 26, л. 46, № в эл. архиве 10709).

Шевелев Иван Васильевич (информатор: Серебренников П. С., № в эл. архиве 10710).

Шевелев Иван Егорович, 1907, г. Кемерово, призван в 1942 Кемеровским ГВК, красноармеец, пулеметчик, 906 полк, 243 стрелковая дивизия, пропал без вести 12.1942 (ЦАМО РФ, оп. 977522, д. 578, л. 346; дон. 64984 с., 1949; архив Центрального РВК г. Кемерово, д. 3, т. 1, л. 591, № в эл. архиве 10711).

Шевелев Иван Николаевич, 1905, г. Кемерово, призван Кемеровским ГВК, сержант, командир отделения, 665 стрелковый полк, 216 стрелковая дивизия, погиб (умер от ран) 03.04.1944, похоронен 3 км сев.-зап. с. Камышовка, Джанкойский р-н, КрымАССР (брат.мог., Тарханы, Тарханларский с/с, Перекопский р-н, КрымАССР) (ЦАМО РФ, оп. 18001, д. 259, л. 45 об.; дон. 22816 с., 1944; архив Центрального РВК г. Кемерово, д. 3, т. 1, лл. 546, 582, 621, № в эл. архиве 10712).

Шевелев Иван Сергеевич, пропал без вести 27.12.1944 (архив Центрального райсо г. Кемерово, п. д. 847, № в эл. архиве 10713).

Шевелев Иван Терентьевич, 1902, г. Киров, призван 15.11.1941 Кемеровским ГВК, красноармеец, беспартийный, пропал без вести 03.1942 (ЦАМО РФ, оп. 977521, д. 606, л. 339; дон. 45604 с., 1948, № в эл. архиве 10714).

Шевелев Иван Яковлевич, 1914, Ленинск-Кузнецкий р-н, Кемеровская обл., красноармеец, 1326 стрелковый полк, 415 стрелковая дивизия, погиб 13.02.1942, похоронен д. Крапивка, Износковский р-н, Смоленская обл. (ЦАМО РФ, дон. 3186 с., 1942, № в эл. архиве 10715).

Шевелев Павел Егорович, 1900, г. Кемерово, призван Кемеровским ГВК, красноармеец, стрелок, отдельная рота, 78 морская стрелковая бригада, погиб 13.02.1943, похоронен сев.-зап. Рабочего поселка, Ленинградская обл. (ЦАМО РФ, оп. 18001, д. 685, л. 33, № в эл. архиве 10716).

Шевелев Роман Васильевич, 1920, Мариинский р-н, Кемеровская обл., призван в 1942 Кемеровским ГВК, красноармеец, стрелок, пропал без вести (ЦАМО РФ, оп. 977521, д. 112, л. 152, № в эл. архиве 10717).

Шевелев Федор Алексеевич, д. Шевели, Сарапкинский с/с, Кемеровская обл., погиб (информатор: племянница Шевелева А.И., т. а. редколлегии, п. 26, л. 46, № в эл. архиве 10718).

Шевкунов Филипп Егорович, 1921, г. Смоленск, призван Кемеровским ГВК, сержант, стрелок, пропал без вести 09.1943 (ЦАМО РФ, оп. 977520, д. 743, л. 41, № в эл. архиве 10719).

Шевников А. Ф., 1925, г. Борки, БССР, погиб 25.12.1943 (архив Кемеровского РВК, д. 22, л. 94, № в эл. архиве 10720).

Шевцов Сергей Алексеевич, г. Кемерово, 922 стрелковый полк, 169 стрелковая дивизия, умер от ран 22.02.1942, 258 медико-санитарный батальон, похоронен 200 м сев.-вост. д. Лебедева, Старицкий р-н, Калининская обл. (ЦАМО РФ, ф. 258, оп. 1, д. 1, л. 27, место хран. ВМА, доп. свед. 47 хран., № в эл. архиве 10721).

Шевченко Иван Дмитриевич, 1907, г. Кемерово, призван Кировским РВК г. Кемерово, красноармеец, стрелок, пропал без вести 02.1943 (ЦАМО РФ, оп. 977520, д. 245, л. 165, № в эл. архиве 10722).

Шевченко Иван Матвеевич, 1920, г. Кемерово, призван 31.10.1940 Кемеровским ГВК, лейтенант, стрелок, 3 стрелковый батальон, 123 стрелковая бригада, погиб 10.03.1942, д. Слободка, Думиничский р-н, Смоленская обл. (ЦАМО РФ, оп. 818883 с., д. 1621, л. 54; дон. 13735 с., 1942; архив Центрального РВК г. Кемерово, д. 3, л. 588; информатор: сестра Бычкова М.М., т. а. редколлегии, п. 26, л. 49, № в эл. архиве 10723).

Шевченко Иван Михайлович, 1917, с. Новопокровка, Барабинский р-н, Новосибирская обл., призван в 1941 Кемеровским ГВК, красноармеец, шофер, полевая почта 422, войсковая часть 246, пропал без вести 02.12.1941 (ЦАМО РФ, оп. 977520, д. 3339, л. 303; дон. 17903 с., 1947; архив Центрального РВК г. Кемерово, д. 3, л. 624, № в эл. архиве 10724).

Шевченко Николай Михайлович, 1911, с. Червоное, Глуховский р-н, Сумская обл., призван в 1942 Кемеровским ГВК, гвардии старшина, полевая почта связи 8089, пропал без вести 03 (04).1945 (ЦАМО РФ, оп. 977521, д. 713, л. 81, № в эл. архиве 10725).

Шевченко Петр Лукьянович, 1913, д. Маручак, Кемеровский р-н, Кемеровская обл., красноармеец, пропал без вести 11.1941 (ЦАМО РФ, дон. 3/18995/53, 22.04.1953; архив Кемеровского РВК, д. 56, л. 215, № в эл. архиве 10726).

Шевченко Тимофей Иванович, 1908, гвардии капитан, погиб 10.10.1944, похоронен воин. кладб., г. Таураге, ЛитССР (архив Кемеровского ОВК, д. л. 163, № в эл. архиве 10727).

Шевчук Иван Фотиевич, 1923, с. Небиливка, Подвисицкий р-н, Киев-

ская обл., призван Кемеровским ГВК, пропал без вести 11.1943 (ЦАМО РФ, оп. 18004, д. 1164, л. 370, № в эл. архиве 10728).

Шевчуков Николай Самойлович, 1911, г. Кемерово, призван Кемеровским ГВК, ефрейтор, снайпер, 217 стрелковый полк, 104 стрелковая дивизия, погиб 06.04.1944, похоронен дивиз.кладб., юго-зап. скат горы Койтимотуп Тури (ЦАМО РФ, оп. 18002, д. 301, л. 80 об.; дон. 25266 с., 1944; архив Центрального РВК г. Кемерово, д. 3, л. 567, № в эл. архиве 10729).

Шединов Ф. В., с. Займище, Дубровенский р-н, Витебская обл., БССР, красноармеец, пропал без вести (архив Кемеровского РВК, д. 20, л. 105, № в эл. архиве 10730).

Шеин Серафим Михайлович, 1919, д. Червленово, Ковылкинский р-н, МордАССР, кавалерист, пропал без вести на Кавказе (информатор: сестра Савельева Н. М., т. а. редколлегии, п. 6, л. 14; п. 11, л. 3; п. 14, л. 94, № в эл. архиве 10731).

Шейн Федор Леонидович, 1924, д. Алексеевка, Бирилюсский р-н, Красноярский край, призван в 1943 Центральным РВК г. Кемерово, красноармеец, пропал без вести 08.1944 (ЦАМО РФ, оп. 977522, д. 104, л. 346, № в эл. архиве 10732).

Шекурдин Николай Васильевич, 1918, призван в 1941 Кемеровским ГВК, сержант, беспартийный (архив Центрального РВК г. Кемерово, д. 5, л. 109, № в эл. архиве 10733).

Шеладин Григорий Федорович, красноармеец, 164 стрелковый полк, 33 стрелковая дивизия (архив Рудничного РВК г. Кемерово, д. 98, л. 184, № в эл. архиве 10734).

Шелгачев Григорий Федорович, 1914, с. Сосновка, Сталинский (ныне Новокузнецкий) р-н, Кемеровская обл., призван в 1942 Кемеровским ГВК, старший сержант, артиллерист, п/п 33927"Ф", погиб 28.10.1943 (ЦАМО РФ, оп. 977522, д. 406, л. 4 об.; архив Рудничного РВК г. Кемерово, д. 98, л. 185, № в эл. архиве 10735).

Шелепов Аркадий Степанович, красноармеец (архив Рудничного РВК г. Кемерово, д. 98, л. 184, № в эл. архиве 10736).

Шелепов Григорий Константинович, 1913, г. Кемерово, призван Кемеровским ГВК, младший сержант, помощник командира отделения, 306 стрелковый полк, 62 стрелковая дивизия, погиб 23.06.1941, похоронен с. Замлынье, Волынская обл. (ЦАМО РФ, оп. 818883 с., д. 23, л. 8, № в эл. архиве 10737).

Шелесток Яков Михайлович, 1910, Могилевская губерния, призван 02.04.1942 Центральным РВК г. Кемерово, красноармеец, стрелок, беспартийный, пропал без вести 11.1943 (ЦАМО РФ, оп. 18004, д. 870, л. 57; дон. 65107 с., 1947; архив Центрального РВК г. Кемерово, д. 4, л. 186, № в эл. архиве 10738).

Шелешов Ефим Сергеевич, 1897, г. Кемерово, призван Кемеровским ГВК, красноармеец, стрелок, 4 отдельный стрелковый батальон, 101 стрелковая бригада, 60 корпус, 4 армия, погиб 11.03.1944, похоронен д. Рясино-Сиденье, Россонский р-н, Витебская обл. (ЦАМО РФ, оп. 18002, д. 237, л. 65, № в эл. архиве 10739).

Шелкевич Франц Антонович, 1926, г. Кемерово, призван Кемеровским ГВК, красноармеец, стрелок, 5 гвардейская Волновахская механизированная бригада, погиб 18.11.1944, похоронен брат.мог., с. Вац, Ст.Ласло, Венгрия (ЦАМО РФ, оп. 18002, д. 1387, л. 81, № в эл. архиве 10740).

Шелковников Петр Семенович, 1902, с. Сосновка, Сосновский с/с, Гурьевский р-н, Кемеровская обл., красноармеец, пропал без вести 10.1941 (ЦАМО РФ, дон. 561721 с., 1946, № в эл. архиве 10741).

Шеломенцев Вл. Афанасьевич, красноармеец, умер в плену 07.12.1942 (архив Рудничного РВК г. Кемерово, д. 98, л. 185, № в эл. архиве 10742).

Шелофост Иван Яковлевич, 1914, Гордеевский р-н, Смоленская обл., призван Кировским РВК г. Кемерово, красноармеец, 1226 стрелковый полк, погиб 26.07.1944, Суоярвский р-н, КФССР (ЦАМО РФ, дон. 97369 с., 1946; архив Кемеровского ОВК, д. 87, т. 5, л. 84, № в эл. архиве 10743).

Шемаров Владимир Филиппович, 28.09.1924, с. Староахматово, Большеболдинский р-н, Горьковская (ныне Нижегородская) обл., призван 23.05.1943 Центральным РВК г. Кемерово, красноармеец, 60 стрелковый корпус, умер от ран 10.02.1945, 3642 хирургический полевой подвижной госпиталь, похоронен мог. 11, юго-зап.окр. г. Шиппенбейл, Вост. Пруссия, перезахоронен воин. кладб., участок 22, г. Бранево, Эльблонгское воев., Польша (ЦАМО РФ, ф. 3642, оп. 1, д. 2, л. 71, место хран. ВМА, доп. свед. 43 хран., 2 отд., д. 1, л. 57; информатор: брат Шемаров Л.Ф., т. а. редколлегии, п. 15, л. 73; п. 27, л. 46, № в эл. архиве 10744).

Шемарчун Иван Петрович, 1920, с. Канальенко, Черниговская обл., пропал без вести 04.1943 (ЦАМО РФ, дон. 590825, 29.05.1947; архив Кемеровского РВК, д. 19, л. 77, № в эл. архиве 10745).

Шемонаев Дмитрий Григорьевич, 1908, с. О. Заимка, Черепановский р-н, Новосибирская обл., призван Кемеровским ГВК, красноармеец, пропал без вести 07.1943 (ЦАМО РФ, оп. 18004, д. 1164, л. 105; дон. 44640 с., 1946; архив Центрального РВК г. Кемерово, д. 3 (1), л. 607, № в эл. архиве 10746).

Шемпелев Аркадий Андреевич, 08.09.1923, д. Нагорная, Кировская обл., призван в 1941, старший лейтенант, командир батареи, 58 тяжелая гаубичная артиллерийская бригада, погиб 23.04.1945 у г. Кенигсберга, Вост. Пруссия, похоронен г. Приморск, Калининградская обл. (архив Кемеровского ОВК, д. 68, 1947, л. 284, № в эл. архиве 10747).

Шепелев Георгий Семенович, 1918, ст. Чаны, Новосибирская обл., призван Кемеровским ГВК, младший сержант, пропал без вести в 1945 (ЦАМО РФ, оп. 977522, д. 258, л. 38, № в эл. архиве 10748).

Шепель Сидор Романович, 1912, г. Кемерово, капитан, командир эскадрильи, 3 истребительный авиационный корпус, 43 истребительный авиационный полк, пропал без вести 24.04.1943 (ЦАМО РФ, оп. 11458, д. 113, л. 121 об.; архив Кемеровского ОВК, д. 104, т. 2, л. 94 № 90, № в эл. архиве 10749).

Шепетков Николай Ильич, 1922, г. Кемерово, призван Кемеровским ГВК, сержант, командир взвода, 847 стрелковый полк, 303 стрелковая дивизия, пропал без вести 09.08.1942, г. Воронеж (ЦАМО РФ, вх.34849 сп, 29.11.1942, исх.303 сд, 4/0616, 20.11.1942, д. 1335-1-1942, л. 90, № в эл. архиве 10750).

Шепешев Георгий Александрович, пропал без вести (архив Центрального РВК г. Кемерово, д. 3, т. 1, л. 605, № в эл. архиве 10751).

Шепилов Федор Иванович, 1912, г. Воронеж, призван Кемеровским ГВК, сержант, пропал без вести 09.1942 (ЦАМО РФ, оп. 18004, д. 675, л. 115; д. 586, л. 200, № в эл.

архиве 10752).

Шепуро Василий Иванович, красноармеец, пропал без вести 12.08.1944 (архив Центрального РВК г. Кемерово, д. 3, л. 575, № в эл. архиве 10753).

Шерин Аркадий Васильевич, 1921, с. Салтымаково, Крапивинский р-н, Кемеровская обл., красноармеец, пропал без вести 12.1941 (архив Центрального РВК г. Кемерово, д. 4, л. 156, № в эл. архиве 10754).

Шерин Василий Данилович, 1921, г. Кемерово, призван Кировским РВК г. Кемерово, красноармеец, 212 гвардейский артиллерийский полк, умер от ран 03.09.1944, 1756 эвакогоспиталь, похоронен брат. мог. 457, г. Вильнюс, ЛитССР (ЦАМО РФ, оп. 18002, д. 978, л. 139, № в эл. архиве 10755).

Шерин Василий Миронович, 1903, г. Кемерово, призван Кемеровским ГВК, красноармеец, автоматчик (стрелок), 70 механизированная бригада, 9 механизированный корпус, 3 гвардейская танковая армия, погиб 29.09.1943, похоронен с. Луковицы, Киевская обл. (ЦАМО РФ, оп. 18001, д. 1114, л. 164, № в эл. архиве 10756).

Шерин Виктор Петрович, 1908, г. Томск, призван Кемеровским ГВК, красноармеец, пропал без вести 09.1942 (ЦАМО РФ, дон. 17455 с., 1947; архив Центрального РВК г. Кемерово, д. 3 (1), л. 632; архив Центрального райсо г. Кемерово, п. д. 30/151, № в эл. архиве 10757).

Шерин Владимир Иванович, 1921, с. Б. Салаир, Гурьевский р-н, Кемеровская обл., красноармеец, 2 стрелковый полк, 44 стрелковая дивизия, умер в плену 21.11.1941 (ЦАМО РФ, дон. 17712 с., 1947, № в эл. архиве 10758).

Шерин Михаил Иванович, 1897, с. Морозово, Протопоповский с/с, Ленинск-Кузнецкий р-н, Кемеровская обл., красноармеец, погиб 26.12.1942, Б.Ивановец, Полавский р-н, Ленинградская обл. (архив Центрального РВК г. Кемерово, д. 3, лл. 534, 548; информатор: дочь Шерина Е.М., т. а. редколлегии, п. 13, л. 23, № в эл. архиве 10759).

Шерин Николай Никитович, старшина, 744 стрелковый полк, 149 стрелковая дивизия, умер от ран 10.10.1943, г. Городня, Черниговская обл. (ЦАМО РФ, дон. 43334 с., 1943, № в эл. архиве 10760).

Шерин Семен Прокопьевич, 1920, с. Борисово, Крапивинский р-н, Кемеровская обл., красноармеец, пулеметчик, 1144 стрелковый полк, 340 стрелковая дивизия, погиб 30.10.1942, д. Ломово, Воронежская обл. (ЦАМО РФ, дон. 37033 с., 1942, № в эл. архиве 10761).

Шерин Федор Дмитриевич, призван 06.1941, 6 месяцев учился в Кемеровском военном училище, погиб 10.10.1942, похоронен д. Мелаива, р-н г. Орел (информатор: вдова Шерина Е.А., т. а. редколлегии, п. 12, л. 71, № в эл. архиве 10762).

Шерин Яков Федорович, 1892, г. Кемерово, призван Кемеровским ГВК, красноармеец, телефонист, 20 отдельный истребительно-противотанковый дивизион, погиб 23.06.1944, похоронен д. Н.Земля, Дубровинский р-н, Витебская обл. (ЦАМО РФ, оп. 18002, д. 804, л. 15; дон. 68850 с., 1944, № в эл. архиве 10763).

Шернин Василий Андреевич, 1903, Старочервовский с/с, Кемеровский р-н, Кемеровская обл., красноармеец, пропал без вести 16.09.1942 (архив Кемеровского РВК, д. 1, л. 89, № в эл. архиве 10764).

Шестаков Дмитрий Григорьевич, 1905, д. Индерь, Доволенский р-н, Новосибирская обл., призван 10.1941 Кемеровским ГВК, красноармеец, беспартийный, пропал без вести 01.1942 (ЦАМО РФ, оп. 977520, д. 17, л. 97; дон. 1714 с., 1947, № в эл. архиве 10765).

Шестаков Иван Павлович, 1926, г. Кемерово, призван Кемеровским ГВК, красноармеец, линейный надсмотрщик, 187 отдельный батальон связи, 126 легкий горнострелковый корпус, 18 армия, пропал без вести 26.04.1945, Германия (ЦАМО РФ, оп. 18003, д. 868, л. 198; архив Центрального РВК г. Кемерово, д. 3, л. 580, 05.06.1945, № в эл. архиве 10766).

Шестаков Николай Михайлович, 1925, д. Володарка, Топчихинский р-н, Алтайский край, красноармеец, пропал без вести 03.1944 (архив Кемеровского РВК, д. 42, л. 7, № в эл. архиве 10767).

Шестаков Петр Иванович, 1909, д. Воздвиженка, Куйбышевская обл., красноармеец, погиб 12.02.1944 (ЦАМО РФ, дон. 227990 н/с., 1946; архив Центрального РВК г. Кемерово, д. 3, т. 1, л. 610, № в эл. архиве 10768).

Шестаков Сергей Григорьевич, Омская обл., гвардии красноармеец, 24697"Б" полевая почта, умер от ран 28.02.1944 (02.03.1944), с. В. Бор, Паричский р-н, Полесская обл. (архив Центрального РВК г. Кемерово, д. 3, л. 568, № в эл. архиве 10769).

Шестернюк (Шестерюк) Иван Иванович, 1904, с. Турзовка, Саратовская обл., красноармеец, пропал без вести 28.12.1941 (архив Центрального РВК г. Кемерово, д. 3, т. 1, лл. 592, 601, № в эл. архиве 10770).

Шестопалов Алексей Дмитриевич, 1905, г. Тула, призван Кемеровским ГВК, красноармеец, стрелок, пропал без вести в 1945 (ЦАМО РФ, оп. 977520, д. 793, л. 34, № в эл. архиве 10771).

Шехурдин Николай Васильевич, 1917, д. Журавли, Кемеровский р-н, Кемеровская обл., призван в 1940 Кемеровским ГВК, беспартийный, пропал без вести 10.1941 (ЦАМО РФ, оп. 18004, д. 820, л. 196; дон. 93077 с., 1947, № в эл. архиве 10772).

Шехурдин Семен Васильевич, красноармеец, пропал без вести 08.1942 (архив Рудничного РВК г. Кемерово, д. 98, л. 184, № в эл. архиве 10773).

Шечкин Александр Григорьевич, 1921, г. Кемерово, призван в 1941 Кемеровским ГВК, красноармеец, пропал без вести 03.1942 (ЦАМО РФ, оп. 977524, д. 67, л. 117, № в эл. архиве 10774).

Шибаев Дмитрий Гурьянович, 1906, Кемеровская обл., призван Кемеровским ГВК, красноармеец, стрелок, 1003 стрелковый полк, умер от ран 09.04.1944, похоронен 1 км зап. п.Хаджи-Булат, Северный берег, КрымАССР (ЦАМО РФ, оп. 18002, д. 418, л. 279, № в эл. архиве 10775).

Шибко Петр Николаевич, красноармеец, пропал без вести 11.1942 (архив Центрального райсо г. Кемерово, п. д. 2290, № в эл. архиве 10776).

Шиболин Михаил Тимофеевич, 1906, г. Кемерово, призван Кемеровским ГВК, младший сержант, командир отделения, 136 отдельный стрелковый батальон, 30 армия, умер от ран 08.04.1942, 100 полевой подвижной госпиталь, похоронен 400 м влево от дороги, д. Мохнаш, Ильягорский с/с, Луковниковский р-н, Калининская обл. (ЦАМО РФ, оп. 818884 с., д. 405, л. 292, № в эл. архиве 10777).

Шикаев Николай Васильевич, 1925, д. Озерки, Топкинский р-н, Кемеровская обл., призван в 1943 Кемеровским ГВК, красноармеец, свя-

зист, пропал без вести 23.10.1944 (ЦАМО РФ, оп. 977520, д. 3404, л. 98, № в эл. архиве 10778).

Шикин Михаил Лукьянович, 1907, г. Кемерово, призван Кемеровским ГВК, красноармеец, стрелок, 58 гвардейская Красноградская стрелковая дивизия, погиб 19.11.1943, похоронен брат.мог., Савина балка, с. Луганка, Петровский р-н, Кировоградская обл. (ЦАМО РФ, оп. 18001, д. 1162, л. 95, № в эл. архиве 10779).

Шиков Сергей Яковлевич, 1918, Ямашский р-н, ТАССР, призван в 1940 Кемеровским ГВК, лейтенант, командир взвода, пропал без вести 05.1945 (архив Кировского РВК г. Кемерово; ЦАМО РФ, оп. 977520, д. 602, л. 149; д. 19, л. 124, № в эл. архиве 10780).

Шилкин Иван Харламович, 1905 (1904), русский, горнорабочий шахты 4-6, призван 09.1942, красноармеец, погиб 01.1943, похоронен в брат. мог. под Сталинградом (информатор: сын Шилкин Г. И., № в эл. архиве 10781).

Шилов Александр Сергеевич, младший лейтенант, погиб 28.06.1944, д. Тросница, Полоцкий р-н (№ в эл. архиве 10782).

Шилов Афанасий Лаврентьевич, 1923, г. Кемерово, призван Кемеровским ГВК, красноармеец, стрелок, 841 стрелковый полк, 237 Пирятинская стрелковая дивизия, пропал без вести 11.08.1943, с. Мозговое, Краснопольский р-н, Сумская обл. (ЦАМО РФ, оп. 18002, д. 114, л. 265 об., № в эл. архиве 10783).

Шилов Петр Евграфович, 1904, Алтайский край, призван в 1941 Кемеровским ГВК, красноармеец, разведчик, пропал без вести 08.1942 (ЦАМО РФ, оп. 977522, д. 543, л. 162, № в эл. архиве 10784).

Шилов Семен Алексеевич, 1908, Мариинский р-н, Кемеровская обл., призван Кемеровским ГВК, сержант, командир отделения, 681 стрелковый полк, 133 стрелковая дивизия, 02942"М" полевая почта, погиб 16.01.1944, д. Баштечки, Жашковский р-н, Киевская обл. (ЦАМО РФ, оп. 18002, д. 274, л. 257; дон. 10044 с., 1944; архив Центрального РВК г. Кемерово, д. 3, л. 535, № в эл. архиве 10785).

Шилов Степан Ларионович, 1914, д. Мозжуха, Кемеровский р-н, Кемеровская обл., призван Кировским РВК г. Кемерово, красноармеец, стрелок, пропал без вести 10.1943 (ЦАМО РФ, оп. 977520, д. 19, л. 123, № в эл. архиве 10786).

Шилов Тимофей Андреевич, 1924, д. Хмелевка, Кемеровский р-н, Кемеровская обл., красноармеец, пропал без вести 06.03.1945 (архив Березовского ГВК, д. 91, л. 99, № в эл. архиве 10787).

Шилов Яков Андреевич, 1906, д. Ст. Береновка, Пушкинский р-н, Ленинградская обл., красноармеец, шофер, погиб 18.10.1943, г. Ковель, Волынская обл. (архив Центрального РВК г. Кемерово, д. 3, т. 1, л. 609, № в эл. архиве 10788).

Шилов Яков Иванович, красноармеец, погиб 15.01.1942 (№ в эл. архиве 10789).

Шимановский Людвиг Адамович, 1919, г. Кемерово, призван Кемеровским ГВК, красноармеец, стрелок, 280 отдельная армейская штрафная рота, 49 армия, погиб 06.03.1945, похоронен выс. 175, южн. д. Лебно, г. Картузы, Гданьское воев., Польша (ЦАМО РФ, оп. 18003, д. 469, л. 105, № в эл. архиве 10790).

Шимин Николай Антонович, 1919, д. Бурнашево, Чистопольский р-н, ТАССР, призван в 1940 Кемеровским ГВК, красноармеец, стрелок, пропал без вести 09.1941 (ЦАМО РФ, оп. 977521, д. 708, л. 231, № в эл. архиве 10791).

Шингарев Гавриил Яковлевич, 25.03.1907, д. Новоалександровка, Ишимский (ныне Туганский) р-н, Томская обл., призван в 1941 Кемеровским ГВК, 376 батальон, погиб 02.08.1942, г. Сталинград (ныне г. Волгоград) (ЦАМО РФ, дон. 17876 с., 1947; архив Центрального РВК г. Кемерово, д. 3, т. 1, л. 639; информатор: сестра Мещерякова К.Я., т. а. редколлегии, п. 27, л. 67, № в эл. архиве 10792).

Шиницин Виктор Иванович, 1910, д. Васильевка, Юргинский р-н, Кемеровская обл., призван Кемеровским ГВК, красноармеец, стрелок, пропал без вести 06.1943 (ЦАМО РФ, оп. 18004, д. 523, л. 140, № в эл. архиве 10793).

Шинкарев Александр Никифорович, д. Стап, Руднянский р-н, Смоленская обл., красноармеец, 184 минометный полк, погиб 11.03.1944, х. Куцзику, Нарвский р-н, ЭССР (архив Центрального РВК г. Кемерово, д. 3, лл. 557, 558, № в эл. архиве 10794).

Шинкарев Петр Васильевич, 1920, д. Михайловка, Новосибирская обл., красноармеец, пропал без вести 10.1941 (ЦАМО РФ, дон. 3/50918/53, 14.12.1953; архив Кемеровского РВК, д. 75, л. 88, № в эл. архиве 10795).

Шинкарев Федор Павлович, 1918, д. Лобаново, Чериковский р-н, Могилевская обл., БССР, призван Кемеровским ГВК, красноармеец, стрелок, пропал без вести 09.1941 (ЦАМО РФ, оп. 977521, д. 9, л. 110, № в эл. архиве 10796).

Шинкеев Михаил Петрович, гвардии капитан, замполит, 3 батальон, 65 Кузбасский стрелковый полк, 150 стрелковая дивизия, погиб 08.1943, выс. 233.3 под г. Ельня, похоронен брат. мог., г. Ельня, Смоленская обл. (информатор: однополчанка Мичурина Л.М., т. а. редколлегии, п. 29, л. 17, № в эл. архиве 10797).

Шипилов Федор Иванович, 1906, Воронежская обл., призван Кемеровским ГВК, сержант, командир, пропал без вести 05.1943 (ЦАМО РФ, оп. 18004, д. 637, л. 38 об., № в эл. архиве 10798).

Шипита С. В., 1913, офицер, погиб (архив Кемеровского РВК, список 240, № в эл. архиве 10799).

Шипицын Василий Алексеевич, 1920, г. Киров, призван Кировским РВК, красноармеец, 109 артиллерийский полк, 1090 танковая дивизия, 33 армия, Донской фронт, погиб 07.09.1941, похоронен с. Ожерелово, Куйбышевский р-н, Смоленская (ныне Калужская) обл. (ЦАМО РФ, оп. 818883 с., д. 1712, л. 135, № в эл. архиве 10800).

Шипицын Геннадий, 1912, с. Андреевка, Кемеровский р-н, Кемеровская обл., погиб в плену 28.10.1942, 352 лагерь военнопленных (ЦАМО РФ, оп. 18003, д. 408, л. 165 об., № в эл. архиве 10801).

Шипицын Семен Федорович, красноармеец, пропал без вести 10.1941 (архив Центрального райсо г. Кемерово, п. д. 256, № в эл. архиве 10802).

Шипко Андрей Иванович, 1909, г. Кемерово, призван Центральным РВК г. Кемерово, красноармеец, стрелок, 12855 полевая почта, погиб 24.01.1944, похоронен г. Артем, Приморский край (ЦАМО РФ, оп. 18004, д. 204, л. 207; дон. 23719 с., 1946; архив Центрального РВК г. Кемерово, д. 3, т. 1, лл. 603, 606, № в эл. архиве 10803).

Шиповалов Иван Исаевич, 1908, д. Степногутово, Тогучинский р-н, Новосибирская обл., призван Кеме-

ровским ГВК, красноармеец, 813 полевая почта, пропал без вести 01.1942 (ЦАМО РФ, оп. 18001, д. 1115, л. 112; дон. 55372 с., 1944; архив Центрального РВК г. Кемерово, д. 3, л. 531, № в эл. архиве 10804).

Шиповских Александр Васильевич, с. Новокомсомольск, Чкаловская (ныне Оренбургская) обл., красноармеец, 598 легкий артиллерийский полк, 174 стрелковая дивизия, погиб 19.01.1942, похоронен у д. Коровино, Ржевский р-н, Калининская обл. (ЦАМО РФ, оп. 18001, д. 482, л. 119; т. а. редколлегии, п. 18, л. 36, № в эл. архиве 10805).

Шипша ... Филиппович, 1922, д. Лукошкино, Топкинский р-н, Кемеровская обл., призван Кемеровским ГВК, красноармеец, пропал без вести 02.1944 (ЦАМО РФ, оп. 977520, д. 90, л. 169, № в эл. архиве 10806).

Ширанкин Яков Николаевич, 1900, г. Кемерово, призван Кемеровским ГВК, красноармеец, стрелок, 1212 стрелковый полк, 364 стрелковая дивизия, пропал без вести 27.03.1942, д. Великое Село, Ленинградская обл. (ЦАМО РФ, оп. 818883 с., д. 1356, л. 181, № в эл. архиве 10807).

Ширин Михаил Кириллович, 1913, г. Кемерово, призван Кемеровским ГВК, красноармеец, стрелок, 46 гвардейский стрелковый полк, 16 гвардейская стрелковая дивизия, погиб 15.09.1942, д. Ромино, Ржевский р-н, Калининская обл. (ЦАМО РФ, оп. 818883 с., д. 539, л. 130; дон. 26996 с., 1942, № в эл. архиве 10808).

Ширинский Яков Николаевич, 1901, призван в 1942 Кемеровским ГВК, красноармеец, беспартийный (№ в эл. архиве 10809).

Ширков Иван Борисович, 1908, призван в 1942 Кемеровским ГВК, старший сержант (архив Кировского РВК г. Кемерово, № в эл. архиве 10810).

Ширнин Иван Степанович, 1918, призван Кировским РВК г. Кемерово, погиб в немецком плену в 1942 (1943) (информатор: племянница Банникова А.Я., т. а. редколлегии, п. 15, л. 1, № в эл. архиве 10811).

Ширнин Степан Степанович, 1918, д. Новопокровка, Быстроистокский р-н, Алтайский край, призван в 1939 Кемеровским ГВК, сержант, погиб в плену 01.1942 (ЦАМО РФ, оп. 977522, д. 381, л. 4, № в эл. архиве 10812).

Широков Александр Егорович, 1923, г. Кемерово (информатор: Щербаков М. Г., т. а. редколлегии, п. 22, л. 55, № в эл. архиве 10813).

Широков Виктор Михайлович, 1916, г. Кемерово, Куйбышевское пехотное училище, курсант, умер от ран 18.03.1941, 358 Куйбышевский окружной военный госпиталь (ЦАМО РФ, ф. 358, оп. 1, д. 1, л. 1, место хран. ВМА, доп. свед. ангар., № в эл. архиве 10814).

Широков Иван Никитович, 1915, г. Кемерово, призван Кемеровским ГВК, гвардии лейтенант, командир стрелкового взвода, 72 (42) стрелковая дивизия, член ВЛКСМ, погиб 03.04.1944, похоронен с. Новоселовка, Одесская обл. (ЦАМО РФ, оп. 11458, д. 337, л. 10 об.; архив Кемеровского ОВК, д. 174, т. 5, л. 1037; д. 68, т. 1, 1944, л. 589, № в эл. архиве 10815).

Широков Иван Романович, 1915, погиб в 1941, р-н г. Москва (информатор: сестра Степанян М.Р., т. а. редколлегии, п. 21, л. 64, № в эл. архиве 10816).

Ширяев Иван Алексеевич, 1922, г. Кемерово, призван Кемеровским ГВК, сержант, командир отделения связи, 1012 артиллерийский полк, 315 стрелковая дивизия, пропал без вести 10.01.1943 (ЦАМО РФ, оп. 18001, д. 1218, л. 100, № в эл. архиве 10817).

Ширяев Петр Иванович, 1907, д. Починковка, Пресновский р-н, Северо-Казахстанская обл., КазССР, призван в 1941 Центральным РВК г. Кемерово, красноармеец, стрелок, беспартийный, пропал без вести 06.1943 (ЦАМО РФ, дон. 46356 с., 1947; архив Центрального РВК г. Кемерово, д. 3, т. 1, л. 627, № в эл. архиве 10818).

Шитиков Тимофей Павлович, 1897, Витебская обл., красноармеец, пропал без вести 10.1942 (архив Кемеровского РВК, д. 19, л. 24, № в эл. архиве 10819).

Шитов Иван Гаврилович, 1914, г. Кемерово, призван в 1941 Кемеровским ГВК, лейтенант интендантской службы, начальник продовольственного снабжения, 306 стрелковый полк, 62 стрелковая дивизия, член ВКП(б), погиб 11.03.1945, похоронен 100 м зап. д. Кальвария, ЛитССР (ЦАМО РФ, оп. 11458, д. 740, л. 198; архив Кемеровского ОВК, д. 73, 1945, л. 518 (167), № в эл. архиве 10820).

Шихов Михаил Тимофеевич, 1918, г. Киров, призван Кировским РВК г. Кемерово, красноармеец, орудийный номер, 109 артиллерийский полк, 109 отдельная танковая дивизия, 33 армия, Донской фронт, пропал без вести 01.09.1941, р-н д. Брянцевка, Смоленская обл. (ЦАМО РФ, оп. 818883 с., д. 1712, л. 137, № в эл. архиве 10821).

Шичкин Алексей Николаевич, 1920, д. Усть-Стрелино, Подонинский с/с, Кемеровская обл., призван в 1940 Кемеровским ГВК, красноармеец, стрелок, пропал без вести 11.1941 (ЦАМО РФ, оп. 977520, д. 3312, л. 177; дон. 17852 с., 1947; архив Центрального РВК г. Кемерово, д. 3, т. 1, л. 638, № в эл. архиве 10822).

Шишкин Александр Никитович, 1901, с. Борисовка, Чкаловская (ныне Оренбургская) обл., старший сержант, помощник командира взвода, погиб 14.02.1943 (архив Центрального РВК г. Кемерово, д. 3, л. 574, № в эл. архиве 10823).

Шишкин Григорий Захарович, 1914, г. Кемерово, призван Кемеровским ГВК, сержант, командир отделения, 654 стрелковый полк, 148 стрелковая дивизия, погиб 11.02.1943, похоронен д. Удерево, Курская обл. (ЦАМО РФ, оп. 18001, д. 162, л. 158 об., № в эл. архиве 10824).

Шишкин Григорий Макарович, 1917, д. Верхняя Ямба, Юргинский р-н, Кемеровская обл., призван в 1940 Центральным РВК г. Кемерово, красноармеец, пропал без вести 12.1941 (ЦАМО РФ, оп. 977521, д. 154, л. 48, № в эл. архиве 10825).

Шишкин Дмитрий Тимофеевич, 1898, г. Кемерово, призван Кемеровским ГВК, красноармеец, стрелок, 1074 стрелковый полк, 314 стрелковая дивизия, 7 отдельная армия, погиб 12.04.1942, похоронен брат.мог., д. Тененичи, Лодейнопольский р-н, Ленинградская обл. (ЦАМО РФ, оп. 818883 с., д. 888, л. 182, № в эл. архиве 10826).

Шишкин Иван Иванович, г. Кемерово, лейтенант, умер от болезни (архив Кемеровского ОВК, д. 212, т. 1, л. 81, № в эл. архиве 10827).

Шишкин Илья Ефимович, 1922, с. Костенки (ныне Хохольский р-н), Воронежская обл., судебный исполнитель нарсуда, призван в 1942, пропал без вести (информатор: Шишкина А. И., № в эл. архиве 10828).

Шишкин Николай Дмитриевич, 1920, с. Низово, Бондарский р-н, Там-

бовская обл., красноармеец, пропал без вести 01.1942 (архив Кемеровского РВК, д. 32, лл. 206, 371, № в эл. архиве 10829).

Шишкин Петр Иванович, красноармеец, пропал без вести 03.1942 (архив Рудничного РВК г. Кемерово, д. 98, л. 185, № в эл. архиве 10830).

Шишкин Петр Кузьмич, 1922, г. Кемерово, призван Кемеровским ГВК, красноармеец, стрелок, 5 ударная армия, умер от ран 08.11.1943, 3536 подвижной госпиталь, похоронен с. Чаповка, Пологовский р-н, Запорожская обл. (ЦАМО РФ, оп. 18001, д. 1212, л. 197, № в эл. архиве 10831).

Шишкин Яков Ильич, 1909, г. Кемерово, призван Кемеровским ГВК, политрук роты, 214 отдельный лыжный батальон, 857 артиллерийский полк, 8 гвардейская ордена Ленина Краснознаменная Панфиловская стрелковая дивизия, погиб 28.02.1942, похоронен д. Мазуры, Холмский р-н, Калининская обл. (ЦАМО РФ, оп. 14858, д. 149, л. 150; оп. 818883 с., д. 1508, л. 78; д. 1110, лл. 157, 204; архив Кемеровского ОВК, д. 212, т. 4, л. 797; д. 104, т. 2, 1943, л. 290 (20), № в эл. архиве 10832).

Шишков Геннадий Авраамович, 1925, призван в 1942 Кемеровским ГВК, доброволец, красноармеец (сержант), танкист, командир орудия, в/ч 48527, член ВЛКСМ, погиб 24.10.1944, похоронен южн. окр. Нередказа (информатор: брат Шишков Г. А.; т. а. редколлегии, п. 6, л. 28; п. 14, л. 34, № в эл. архиве 10833).

Шкальков Александр Кузьмич, 1906, с. Верхотомское, Кемеровский р-н, Кемеровская обл., 303 Верхнеднепровская стрелковая дивизия, пропал без вести 02.1943, р-н г. Харьков (ЦАМО РФ, оп. 18003, д. 1247, л. 252, № в эл. архиве 10834).

Шкатулов Иван Лукич, 1908 (1905), г. Кемерово, призван Кемеровским ГВК, красноармеец, стрелок, 1128 стрелковый полк, 336 стрелковая дивизия, погиб 17.12.1943, похоронен 1 км зап. д. Федоровка, Малинский р-н, Житомирская обл. (ЦАМО РФ, оп. 18002, д. 210, л. 183; дон. 3972 с., 1944; архив Центрального РВК г. Кемерово, д. 3, л. 532, № в эл. архиве 10835).

Шкатулов Павел Ильич, 1907, д. Красновка (ныне п. Красновка), Каргатский (ныне Чулымский) р-н, Новосибирская обл., призван в 1941 Кемеровским ГВК, красноармеец, стрелок, 9948 войсковая часть, пропал без вести 06 (09).1944 (ЦАМО РФ, оп. 977522, д. 406, л. 4 об., № в эл. архиве 10836).

Шкет Алексей Давыдович, 1921, с. Халкидон, Черниговский р-н, Приморский край, призван Кемеровским ГВК, сержант, пропал без вести 11.1941 (02.1943) (ЦАМО РФ, оп. 977522, д. 76, л. 423, № в эл. архиве 10837).

Шкирманов Алексей Васильевич, 1914, г. Кемерово, призван Кемеровским ГВК, красноармеец, пулеметчик, 306 стрелковый полк, 62 стрелковая дивизия, погиб 23.06.1941, похоронен с. Замлынье, Волынская обл. (ЦАМО РФ, оп. 818883 с., д. 23, л. 11, № в эл. архиве 10838).

Школдин Михаил Александрович, 1905, г. Новосибирск, призван в 1941 Кемеровским ГВК, красноармеец, стрелок, беспартийный, пропал без вести 07.1942 (ЦАМО РФ, дон. 65106 с., 1947, № в эл. архиве 10839).

Школдин Михаил Ерофеевич, 1916, д. Урекос, Гурьевский р-н, Кемеровская обл., красноармеец, 479 стрелковый полк, 149 стрелковая дивизия, умер в плену 27.03.1942 (ЦАМО РФ, дон. 2508 с., 1948, № в эл. архиве 10840).

Шкрум Михаил Никитович, 1923, Трудовский с/с, Большебелозерский р-н, Запорожская обл., УССР, призван Центральным РВК г. Кемерово, красноармеец, стрелок, 712 стрелковый полк, 132 стрелковая дивизия, пропал без вести 26.01.1943 под д. Б. Вершина, Воловский р-н, Курская обл. (ЦАМО РФ, оп. 977522, д. 449, л. 404; оп. 18001, д. 670, л. 96 об., № в эл. архиве 10841).

Шкулаев Алексей Николаевич, 1920, Московская обл., призван Кемеровским ГВК, погиб (информатор: Белякова З.Ф., т. а. редколлегии, п. 14, л. 9, № в эл. архиве 10842).

Шкуратов Виктор Иванович, 1918, с. Чикман, Чулымский р-н, Новосибирская обл., призван в 1939 Заводским РВК г. Кемерово, красноармеец, стрелок, пропал без вести в 1942, м.Житковичи, под г. Минском (информатор: сестра Черкасова М.И., т. а. редколлегии, п. 26, л. 51, № в эл. архиве 10843).

Шкуратов Григорий Ермолаевич, 1919, г. Прокопьевск, Кемеровская обл., старшина, пропал без вести 09.1941 (архив Кемеровского РВК, д. 32, л. 208, № в эл. архиве 10844).

Шкуратов Григорий Ефимович, 1919, с. Гагарино, Зырянский р-н, Томская обл., призван в 1941 Кемеровским ГВК, окончил школу младших командиров, сержант, командир отделения пехоты, член ВЛКСМ, пропал без вести в 1942, Волховский фронт (информатор: брат Шкуратов И.Е., т. а. редколлегии, п. 13, л. 57, № в эл. архиве 10845).

Шкурин Ларион Николаевич, 1905, призван Кемеровским ГВК, красноармеец, стрелок, пропал без вести 07.1943 (ЦАМО РФ, оп. 18004, д. 523, л. 143 об., № в эл. архиве 10846).

Шкурихин Федор Петрович, 1922, с. Петрушиха, Кытмановский р-н, Алтайский край, призван 16.10.1941, беспартийный, погиб в 1942 (информатор: брат Шкурихин Д. П., № в эл. архиве 10847).

Шкурко Павел Гаврилович, 1922, д. Новоегорьевка, Краснозерский р-н, Алтайский край (ныне Новосибирская обл.), рабочий треста "Востокжилстрой", призван 18.09.1941, младший лейтенант, пропал без вести (информатор: сестра Юрьева Е. Г., № в эл. архиве 10848).

Шкырманов Александр Васильевич, 1914, д. Нижнеомка, Нижнеомский р-н, Омская обл., призван 06 (07).1940 Рудничным РВК г. Кемерово, пулеметчик, пропал без вести (информатор: племянница Филатова М.Ф., т. а. редколлегии, п. 14, л. 36, № в эл. архиве 10849).

Шлейников Григорий Васильевич, сержант, погиб 28.10.1944, южн.окр. г. Нир-Безит, Венгрия (архив Центрального райсо г. Кемерово, п. д. 1893, № в эл. архиве 10850).

Шлыков Алексей Алексеевич, 1921, д. Севостьяновка, Новосибирская обл., призван 23.07.1941 Кемеровским ГВК, красноармеец, беспартийный, умер в плену 26.10.1943 (ЦАМО РФ, дон. 30260 с., 1947; архив Центрального РВК г. Кемерово, д. 3, т. 1, л. 598, № в эл. архиве 10851).

Шлыков Степан Кузьмич, 1916, г. Кемерово, призван Кемеровским ГВК, сержант, наводчик орудия, 288 гвардейский стрелковый полк, 94 гвардейская стрелковая дивизия, погиб 08.07.1943, похоронен южн.окр. д. Мясоедово, Курская обл. (ЦАМО РФ, оп. 18003, д. 597, л. 104, № в эл. архиве 10852).

Шлынков Алексей Алексеевич,

1921, г. Кемерово, призван в 1941 Центральным РВК г. Кемерово, матрос, береговая охрана, Балтийский флот, погиб в немецком плену 26.10.1943 (ЦАМО РФ, оп. 977522, д. 203, л. 346; д. 325, л. 448, № в эл. архиве 10853).

Шляхов Александр Иванович, 1922, призван в 1941 ш."Пионерка" (информатор: сестра Скороходова Е.И., т. а. редколлегии, п. 25, л. 13, № в эл. архиве 10854).

Шляхов Иван Петрович, 07.01.1903, призван в 1941 ш. "Пионерка" (информатор: дочь Скороходова Е.И., т. а. редколлегии, п. 25, л. 13, № в эл. архиве 10855).

Шмаков Александр Пантелеевич, 1909, д. Зюзя, Барабинский р-н, Новосибирская обл., призван 24.08.1943 Кемеровским ГВК, красноармеец, 02302 полевая почта, пропал без вести 07.1944 (ЦАМО РФ, дон. 65106 с., 1947; архив Рудничного РВК г. Кемерово, д. 98, л. 185, № в эл. архиве 10856).

Шмаков Алексей Сафронович, 1918, д. Николаевка, Калачинский р-н, Омская обл., призван в 1942 Кемеровским ГВК, красноармеец, автоматчик, беспартийный, пропал без вести 05.1943 (ЦАМО РФ, дон. 93077 с., 1947, № в эл. архиве 10857).

Шмаков Илья Родионович, 1923, г. Кемерово, призван Кемеровским ГВК, красноармеец, стрелок, 856 стрелковый полк, 150 Сталинская стрелковая дивизия добровольцев-сибиряков, погиб 08.12.1942, похоронен д. Черепы, Бельский р-н, Смоленская обл. (ЦАМО РФ, оп. 18001, д. 1388, л. 16 об., № в эл. архиве 10858).

Шмаков Никита Андреевич, 1910, с. 2-я Михайловка, Татарский р-н, Новосибирская обл., призван Кемеровским ГВК, младший лейтенант, командир огневого взвода, 1250 стрелковый полк, 576 стрелковая дивизия, 2 ударная армия, погиб 20.01.1943, похоронен мог. 7, Апраксин Городок, 400 м сев.-зап. д. Гайталово, Мгинский р-н, Ленинградская обл. (ЦАМО РФ, оп. 18003, д. 487, л. 36; оп. 18001, д. 749, л. 31 об.; архив Кемеровского ОВК, д. 174, т. 7, лл. 394, 395, № в эл. архиве 10859).

Шмарев Павел Петрович, 1924, г. Кемерово, призван Кемеровским ГВК, ефрейтор, стрелок, 320 лыжная бригада, 26 армия, Карельский фронт, погиб 13.09.1943, похоронен кв.2270, Ругозерский р-н, КФССР (ЦАМО РФ, оп. 18001, д. 835, л. 168, № в эл. архиве 10860).

Шмарков Егор Карпович, 1926, Тайгинский р-н, Кемеровская обл., ефрейтор, погиб 22.01.1945, юго-зап. окр. Гумбиннена (ныне г. Гусев, Калининградская обл.) (архив Кемеровского РВК, д. 1, л. 354; архив Центрального райсо г. Кемерово, п. д. 2750, 68, № в эл. архиве 10861).

Шмаров Иван Семенович, 1893, г. Кемерово, призван Кемеровским ГВК, красноармеец, орудийный номер, 20 истребительно-противотанковый дивизион РГК, 24738 полевая почта, погиб 21.07.1943, д. Высокая, Орловская обл. (ЦАМО РФ, оп. 18001, д. 294, л. 93; дон. 27442 с., 1943; архив Центрального РВК г. Кемерово, д. 3, л. 541, № в эл. архиве 10862).

Шматов Андрей Васильевич, 1897, Кемеровский р-н, Кемеровская обл., призван Кемеровским ГВК, красноармеец, минометчик, 1127 стрелковый полк, 337 стрелковая дивизия, погиб 24.08.1943, похоронен с. Семеновка, Сумская обл. (ЦАМО РФ, оп. 18001, д. 969, л. 71 об., № в эл. архиве 10863).

Шматов Николай Андреевич, 1920, рудник Верхний Шартыр, Тисульский р-н, Кемеровская обл., красноармеец, сапер, 349 стрелковая дивизия, умер от ран 20.01.1944, 3934 эвакогоспиталь, похоронен мог. 6, русское кладб., г. Клинцы, Брянская обл. (ЦАМО РФ, оп. 18002, д. 413, л. 167, № в эл. архиве 10864).

Шматок Иван Михайлович, 1922, Пуховский с/с, Карюковский р-н, Чкаловская (ныне Оренбургская) обл., лейтенант, погиб 16.09.1943 (архив Березовского ГВК, д. 018, л. 8, № в эл. архиве 10865).

Шмачилин Иван Петрович, 1917, с. Анисимовка, Курьинский р-н, Алтайский край, призван Кемеровским ГВК, старший сержант, командир отделения, 740 стрелковая дивизия, погиб 28.02.1943 (1942), похоронен д. Осипово (Осиново), Калининская обл. (ЦАМО РФ, оп. 18001, д. 1446, л. 8 об.; дон. 13842 с., 1943; архив Центрального РВК г. Кемерово, д. 3, л. 525, № в эл. архиве 10866).

Шмир Николай Григорьевич, 1923, с. Лукошкино, Топкинский р-н, Кемеровская обл., призван в 1941 Кемеровским ГВК, лейтенант, пропал без вести 12.1942, р-н г. Сталинграда (ныне г. Волгоград) (ЦАМО РФ, оп. 18004, д. 1165, л. 81; информатор: брат Шмир П.Г., т. а. редколлегии, п. 16, л. 53, № в эл. архиве 10867).

Шмочилин Иван Петрович, призван Центральным РВК г. Кемерово, старший сержант, командир отделения, погиб, д. Шершнево, Холмский р-н, Новгородская обл. (архив Новгородского ОВК, № в эл. архиве 10868).

Шмыгин Николай Яковлевич, 1925, с. Титово, Промышленновский р-н, Кемеровская обл., призван Кемеровским ГВК, младший сержант, пропал без вести 12.1943 (ЦАМО РФ, оп. 18004, д. 204, л. 210; архив Рудничного РВК г. Кемерово, д. 98, л. 185, № в эл. архиве 10869).

Шмырков Иван Калистратович, 1924, д. Коурак, Тогучинский р-н, Новосибирская обл., призван 13.08.1942, красноармеец, пропал без вести 11.1942 (архив Тогучинского РВК, № в эл. архиве 10870).

Шнитко Петр Васильевич, д. Новобалахонка, красноармеец, пропал без вести 11.1942, Бельский р-н, Смоленская обл. (архив Березовского ГВК, д. 017, л. 40, № в эл. архиве 10871).

Шолев Максим Андрианович, сержант, пропал без вести 11.1943 (№ в эл. архиве 10872).

Шорков Василий Григорьевич, д. Астище, Калининская обл., сержант, умер от ран 20.10.1943 (архив Кемеровского РВК, д. 1, л. 22, № в эл. архиве 10873).

Шохин Сергей Фаддеевич, 1906, красноармеец, стрелок, пропал без вести 25.06 (17.11).1942 (архив Центрального РВК г. Кемерово, д. 3, л. 536, № в эл. архиве 10874).

Шпак Яков Абрамович, г. Кемерово, воентехник 2 ранга, техник автороты, 300 стрелковая дивизия, 38 армия, погиб в 1941, похоронен г. Харьков (ЦАМО РФ, оп. 11458, д. 14, л. 30 об., № в эл. архиве 10875).

Шпак Яков Абрамович, 1919, г. Кемерово, призван Кемеровским ГВК, военный техник 2 ранга, пиротехник автороты, 822 артиллерийский полк, 300 стрелковая дивизия, 38 армия, погиб 24.10.1941, похоронен г. Харьков (ЦАМО РФ, оп. 818883 с., д. 127, л. 61; оп. 11458, д. 14, л. 30 об., № в эл. архиве 10876).

Шпилев Степан Кириллович, 1914, с. Крапивино, Крапивинский р-н, Кемеровская обл., погиб 21.04.1944, с. Ходачки, Бучачский р-н, Тернопольская обл. (архив Центрального РВК г. Кемерово, д. 3, л. 561, № в эл. архиве 10877).

Шпиц Семен Максимович, 1910, г. Кемерово, призван Кемеровским ГВК, младший сержант, командир отделения, 382 стрелковый полк, 84 Харьковская стрелковая дивизия,

погиб 08.10.1943, похоронен 1.5 км сев. д. Успенское, Кировоградская обл. (ЦАМО РФ, оп. 18001, д. 971, л. 63 об.; оп. 18001, д. 839, л. 125, № в эл. архиве 10878).

Шпиц Сергей Максимович, 1916, г. Кемерово, призван Кемеровским ГВК, красноармеец, 464 стрелковый полк, 78 стрелковая дивизия, погиб 12.08.1942, похоронен брат.-мог. у д. Ханино, Ржевский р-н, Калининская обл. (ЦАМО РФ, оп. 818883 с., д. 1837, л. 59, № в эл. архиве 10879).

Шпортов Сергей Леонтьевич, 1907, с. Быструха, Кочковский р-н, Новосибирская обл., призван 07.1941, санинструктор, погиб в 1942 под г. Ленинградом (информаторы: Болотовы, т. а. редколлегии, п. 12, л. 34, № в эл. архиве 10880).

Шпот Владимир Яковлевич, 1924, учился в школе № 1 г. Кемерово, призван 14.08.1942, капитан, командир батареи РС, член ВЛКСМ, умер от ран 03.03.1945, похоронен у озера Балатон, Венгрия (информатор: Ромашко А. Н., № в эл. архиве 10881).

Шрашний Мирон Антонович, 1911, г. Чудов, красноармеец, пропал без вести 12.1941 (архив Центрального РВК г. Кемерово, д. 3, т. 1, л. 594, № в эл. архиве 10882).

Штабной Иван Семенович, 1905, г. Кемерово, призван Кемеровским ГВК, красноармеец, стрелок, 38 стрелковый полк, 65 стрелковая дивизия, погиб 26.11.1942, похоронен кладб., 1, 5 км сев.-зап. совхоза "Красный ударник", Подберезовский с/с, Новгородский р-н, Ленинградская (ныне Новгородская) обл. (ЦАМО РФ, оп. 818883 с., д. 1141, л. 61; информатор: сын Штабной Ю.И., т. а. редколлегии, п. 26, л. 61, № в эл. архиве 10883).

Штейн Ной Моисеевич, 1907, г. Кемерово, призван Кемеровским ГВК, сержант, командир отделения, 30 гвардейская стрелковая дивизия, погиб 22.03.1945, похоронен д. Арес, ЛатвССР (ЦАМО РФ, оп. 18003, д. 514, л. 190, № в эл. архиве 10884).

Штельц Василий Евгеньевич, сержант, пропал без вести 09.1943 (архив Рудничного РВК г. Кемерово, д. 98, л. 184, № в эл. архиве 10885).

Штереншис Семен Шмулевич, 1926, М.Джарад, Млиновский р-н, Ровенская обл., красноармеец, 1126 стрелковый полк, 73730"А" полевая почта, погиб 24.07.1944, сев.-вост.окр. д. Дубровская, Витебский р-н, Витебская обл. (архив Центрального РВК г. Кемерово, д. 3, л. 547, № в эл. архиве 10886).

Штырев Владимир Матвеевич, призван Кемеровским ГВК, сержант, 53 танковый полк, погиб (информатор: рабочая группа "Книги памяти", г. Новосибирск, т. а. редколлегии, п. 29, л. 25, № в эл. архиве 10887).

Шуб Александр Григорьевич, курсант школы младшего начсостава, пропал без вести 01.12.1941 (архив Центрального РВК г. Кемерово, д. 3, л. 570, № в эл. архиве 10888).

Шубашов Алексей Васильевич, 1923, г. Кемерово, призван Кемеровским ГВК, красноармеец, пропал без вести 12.1942 (ЦАМО РФ, оп. 18001, д. 1358, л. 126; дон. 45336 с., 1946; архив Центрального РВК г. Кемерово, д. 3 (1), л. 616, № в эл. архиве 10889).

Шубенко Михаил Андреевич, 1905, д. Кукари, Малощегловская волость, Еранский уезд, Вятская губерния, красноармеец, пропал без вести 01.1944 (архив Кемеровского ГВК, д. 017, л. 86, № в эл. архиве 10890).

Шубин Анатолий Дмитриевич, красноармеец, пропал без вести 09.1941 (архив Рудничного РВК г. Кемерово, д. 98, л. 185, № в эл. архиве 10891).

Шубин Артем Галактионович, 1924, Топкинский р-н, Кемеровская обл., призван Кемеровским ГВК, сержант, командир отделения, 1000 стрелковый полк, 305 стрелковая дивизия, умер от ран 14.06.1943, 5227 полевой подвижной госпиталь, похоронен сев.-зап. окр. с. Алексеевка, Корочанский р-н, Курская обл. (ЦАМО РФ, оп. 18001, д. 826, л. 134, № в эл. архиве 10892).

Шубин Егор Агафонович, красноармеец, пропал без вести 03.1942 (архив Рудничного РВК г. Кемерово, д. 98, л. 185, № в эл. архиве 10893).

Шубин И. С., младший сержант, пропал без вести 03.1943 (архив Рудничного РВК г. Кемерово, д. 98, л. 185, № в эл. архиве 10894).

Шубин Иван Федорович, красноармеец, пропал без вести 07.1941 (архив Рудничного РВК г. Кемерово, д. 98, л. 185, № в эл. архиве 10895).

Шубин Кузьма Макарович, 1915, д. Кураково, Верхчебулинский р-н, Кемеровская обл., призван в 1940 Кемеровским ГВК, красноармеец, полевая почта 160, 306 Краснознаменный стрелковый полк, погиб 13.07.1941, похоронен р. Березина, г. Борисов (ЦАМО РФ, оп. 977520, д. 3113, л. 44; дон. 178 с., 1947; архив Центрального РВК г. Кемерово, д. 3, т. 1, л. 636, № в эл. архиве 10896).

Шубин Мирон Федосеевич, 1906, д. Северная, Опаринский р-н, Кировская обл., красноармеец, пропал без вести 12.1941 (архив Кемеровского РВК, д. 42, л. 46, № в эл. архиве 10897).

Шубин Никифор Андреевич, 1902, г. Кемерово, призван Кемеровским ГВК, красноармеец, 376 стрелковая дивизия, пропал без вести 16.01.1942, р-н р. Пертечно (ЦАМО РФ, оп. 818883 с., д. 1316, л. 25, № в эл. архиве 10898).

Шубин Николай Иванович, 1916, г. Топки, Кемеровская обл., призван в 1942 Кемеровским ГВК, старшина, танкист (шофер), пропал без вести 05.1943 (ЦАМО РФ, оп. 18004, д. 523, л. 143 об.; оп. 977520, д. 19, л. 123; дон. 74699 с., 1946, № в эл. архиве 10899).

Шубин Николай Илларионович, 1904, колхозник, призван в 1941, красноармеец, пропал без вести (№ в эл. архиве 10900).

Шубин Роман Федорович, 1896, д. Шитиново, Юргинский р-н, Кемеровская обл., призван в 1941 Кемеровским ГВК, красноармеец, беспартийный, пропал без вести 09.1943 (ЦАМО РФ, оп. 18004, д. 820, л. 195; дон. 93077 с., 1947, № в эл. архиве 10901).

Шубин Семен Игнатьевич, 1916, с. Чума, Мариинский р-н, Кемеровская обл., призван Кемеровским ГВК, старшина, батарея 120-мм минометов, 546 стрелковый полк, 191 стрелковая дивизия, погиб 23.01.1944, похоронен брат. мог. д. Тоболь, Новгородский р-н, Новгородская обл. (ЦАМО РФ, оп. 18002, д. 134, л. 144; дон. 11314 с., 1944; архив Центрального РВК г. Кемерово, д. 3, лл. 537, 539, № в эл. архиве 10902).

Шубкин Михаил Александрович, 1925, д. Старый Хилер (Килер), Родничковский р-н, Саратовская обл., младший сержант, пропал без вести 12.1944 (архив Центрального РВК г. Кемерово, д. 4, л. 155; уч.карт. 405-683, № в эл. архиве 10903).

Шубкин Михаил Поликарпович, 1921, Коуракский с/с, Тогучинский р-н, Новосибирская обл., призван Кемеровским ГВК, красноармеец, пропал без вести 09.1941 (ЦАМО РФ, оп.

18004, д. 371, л. 177, № в эл. архиве 10904).

Шубкин Михаил Сергеевич, 1923, Коуракский с/с, Тогучинский р-н, Новосибирская обл., призван Кемеровским ГВК, красноармеец, пропал без вести 03.1944 (ЦАМО РФ, оп. 18004, д. 371, л. 177, № в эл. архиве 10905).

Шубников Андрей Ефимович, 1914, Кировская обл., призван в 1941 Кемеровским ГВК, красноармеец (№ в эл. архиве 10906).

Шугуров Михаил Филиппович, г. Кемерово, красноармеец, 213 стрелковый полк, 60 стрелковая дивизия, пропал без вести 08.04.1944, Нарвский р-н, ЭССР (архив Центрального РВК г. Кемерово, д. 3, л. 551, № в эл. архиве 10907).

Шугуров Николай Алексеевич, г. Кемерово, красноармеец, погиб 11.04.1944, похоронен брат. мог., п-ов Тай-Тюбе, сев. побережье Крыма (архив Центрального РВК г. Кемерово, д. 3, л. 553, 27.05.1944, № в эл. архиве 10908).

Шудегов Петр Николаевич, 1921, г. Кемерово, призван Кировским РВК г. Кемерово, красноармеец, стрелок, 1144 стрелковый полк, 340 стрелковая дивизия, погиб 20.12.1942, похоронен д. Ломово, Землянский р-н, Воронежская обл. (ЦАМО РФ, оп. 18001, д. 588, лл. 3, 26, № в эл. архиве 10909).

Шуклов Фрол Иванович, 1902, с. Сиротая, Барзасский р-н, Кемеровская обл., призван Кемеровским ГВК, красноармеец, стрелок, погиб 06.1944, похоронен с. Ташлык, Григориопольский р-н, МССР (ЦАМО РФ, оп. 18006, д. 518, л. 126, № в эл. архиве 10910).

Шулейко Иван Никифорович, красноармеец, пропал без вести 12.1943 (архив Рудничного РВК г. Кемерово, д. 98, л. 185, № в эл. архиве 10911).

Шульга Егор Афанасьевич, 1907, с. Щербаково, Суджанский р-н, Курская обл., красноармеец, пропал без вести 01.1942 (архив Центрального РВК г. Кемерово, д. 3. т. 1, л. 635, № в эл. архиве 10912).

Шульга Тимофей Терентьевич, 1908, г. Кемерово, призван Кемеровским ГВК, сержант, командир отделения, 460 стрелковый полк, 100 стрелковая дивизия, погиб 18.07.1944, похоронен с. Колтув, Тернопольская обл. (ЦАМО РФ, оп. 18002, д. 757, л. 128; дон. 57642 с., 1944; архив Центрального РВК г. Кемерово, д. 3, л. 545, № в эл. архиве 10913).

Шульгин Андрей Тимофеевич, 1901, с. Благовещенск, Томская обл., призван Центральным РВК г. Кемерово, красноармеец, стрелок, пропал без вести 08.1942 (ЦАМО РФ, оп. 977520, д. 999, л. 133, № в эл. архиве 10914).

Шульгин Василий Георгиевич, 1908, Уральская обл., призван Кемеровским ГВК, гвардии красноармеец, стрелок, 40 гвардейская Енакиевская стрелковая дивизия, погиб 19.04.1944, похоронен 300 м сев.-вост. с. Чебурчи, Волонтировский р-н, Бендерский уезд, МолдССР (ЦАМО РФ, оп. 18003, д. 352, л. 130; дон. 27674 с., 1944; архив Центрального РВК г. Кемерово, д. 3, л. 564, № в эл. архиве 10915).

Шульгин Гавриил Иванович, красноармеец, пропал без вести 07.1943 (№ в эл. архиве 10916).

Шульгин Иван Афанасьевич, 1922, д. Мазурово, Кемеровский р-н, Кемеровская обл., старший сержант, 677 стрелковый полк, умер от ран 12.01.1944, похоронен с. Калиновка, Калиновский р-н, Кировоградская обл. (ЦАМО РФ, оп. 18002, д. 1200, л. 60, № в эл. архиве 10917).

Шульгин Иван Михайлович, 07.10.1923, призван 23.09.1941 Кемеровским ГВК, младший сержант, минометчик, 3 отдельный лыжный батальон, 16 (18) отдельная лыжная бригада, 04010 полевая почта, 321 войсковая часть, 18.07.1943 ранен, направлен в госпиталь, пропал без вести в 1943 (информатор: брат Шульгин В.М., т. а. редколлегии, п. 26, л. 51, № в эл. архиве 10918).

Шульгин Петр Данилович, 1923, д. Петрушиха, Кытмановский р-н, Алтайский край, призван 22.03.1942, сержант, в/ч 3029, погиб 15.10.1942, похоронен д. Еремеевка, Смоленская обл. (информатор: брат, Шульгин М. Д., № в эл. архиве 10919).

Шульгин Семен Петрович, 1916, с. Тарасово, Титовский (ныне Промышленновский) р-н, Кемеровская обл., призван Кемеровским ГВК, младший сержант, командир отделения, 2 батальон, 1106 стрелковый полк, 331 стрелковая дивизия, погиб 25.03.1944 (ЦАМО РФ, оп. 18002, д. 195, л. 277, № в эл. архиве 10920).

Шульгинов Еремей Никитович, 1907, г. Кемерово, старшина, комендант склада, 2184 полевой армейский артиллерийский склад, пропал без вести 22.07.1942 (ЦАМО РФ, дон. 24554 с., 1942; архив Центрального РВК г. Кемерово, д. 4, л. 157, № в эл. архиве 10921).

Шулягин Петр Иванович, 1915, д. Воскресенка, Кемеровский р-н, Кемеровская обл., призван Кемеровским ГВК, красноармеец, пулеметчик, 36 гвардейская танковая бригада, погиб 24.12.1944, похоронен ст.Томпа, Шахский р-н, Чехословакия (ЦАМО РФ, оп. 18003, д. 35, л. 252, № в эл. архиве 10922).

Шумаков Дмитрий Маркович, 1919, с. Щербаково, Тарский р-н, Омская обл., призван Кемеровским ГВК, лейтенант, пропал без вести 05.1941 (ЦАМО РФ, оп. 977520, д. 541, л. 178, № в эл. архиве 10923).

Шумарин Иван Андреевич, 1911, Лебяжьевский р-н, Челябинская обл., ефрейтор, погиб 15.04.1944, 100 м сев. д. Волки, Псковский р-н, Псковская обл. (ЦАМО РФ, дон. 884 н/с., 1946; архив Центрального РВК г. Кемерово, д. 3, т. 1, л. 593а, № в эл. архиве 10924).

Шумейко Иван Никифорович, 1907, с. Асинкритово, Убинский р-н, Новосибирская обл., призван Кемеровским ГВК, красноармеец, беспартийный, пропал без вести 12.1943 (ЦАМО РФ, оп. 18004, д. 870, л. 57; оп. 977520, д. 262, л. 43; дон. 23027 с., 1947; архив Рудничного РВК г. Кемерово, д. 98, л. 185, № в эл. архиве 10925).

Шумилов Александр Матвеевич, 1905, д. Чердак, Кировская обл., призван 02.05.1942 Кемеровским ГВК, красноармеец, 3 батальон противотанковых ружей, 435 стрелковый полк, 208 стрелковая дивизия, беспартийный, пропал без вести 09.1942 (ЦАМО РФ, оп. 977520, д. 667, л. 6; дон. 61059 с., 1947, № в эл. архиве 10926).

Шумихин Андрей Романович, 1912, УдмАССР, красноармеец, пропал без вести 06.1942 (архив Центрального РВК г. Кемерово, д. 3, т. 1, л. 618, № в эл. архиве 10927).

Шумихин Михаил Романович, 1907, д. Полойка, Краснозерский р-н, Алтайский край (ныне Новосибирская обл.), призван 05.1942 Кемеровским ГВК, сержант, командир отделения, член ВКП(б), пропал без вести 08.1942 (ЦАМО РФ, оп. 977520, д. 17, л. 99; дон. 1714 с., 1947, № в эл. архиве 10928).

Шумков Георгий Васильевич, г. Кемерово, красноармеец, погиб 07.1944 (архив Кемеровского РВК, д.

1, л. 162, № в эл. архиве 10929).

Шумков Георгий Васильевич, 1922, г. Кемерово, призван Кемеровским ГВК, красноармеец, стрелок, 1140 стрелковый полк, погиб 10.09.1942, похоронен д. Ломово, Землянский р-н, Воронежская обл. (ЦАМО РФ, оп. 818883 с., д. 954, л. 113, № в эл. архиве 10930).

Шумский Александр Васильевич, 1921, д. Скала, Колыванский р-н, Новосибирская обл., призван Кемеровским ГВК, сержант, связист, пропал без вести 07 (06).1942 (ЦАМО РФ, оп. 977520, д. 625, л. 169; архив Рудничного РВК г. Кемерово, д. 98, л. 185, № в эл. архиве 10931).

Шумский Александр Васильевич, 1921, д. Скала, Колыванский р-н, Новосибирская обл., призван Кемеровским ГВК, сержант, связист, пропал без вести 07 (06).1942 (ЦАМО РФ, оп. 977520, д. 625, л. 169; архив Рудничного РВК г. Кемерово, д. 98, л. 185, № в эл. архиве 10931).

Шумский Алексей Алексеевич, 1918, с. Н.Большое, красноармеец, пропал без вести 02.1943 (архив Центрального РВК г. Кемерово, д. 3, т. 1, л. 630, № в эл. архиве 10932).

Шумский Григорий Николаевич, 1922, г. Кемерово, призван Кемеровским ГВК, красноармеец, стрелок, 93 отдельная стрелковая бригада, погиб 27.10.1942, похоронен выс. 95.7, п.Бекетовка, Сталинградская (ныне Волгоградская) обл. (ЦАМО РФ, оп. 818883 с., д. 2063, л. 98 об.; оп. 18004, д. 626, л. 117; архив Рудничного РВК г. Кемерово, д. 98, л. 184, № в эл. архиве 10933).

Шумский Иван Владимирович, 1909, с. Кабаново, Новосибирская обл., красноармеец, стрелок, погиб 16.01.1943 (архив Центрального РВК г. Кемерово, д. 3, л. 577, № в эл. архиве 10934).

Шупников Андрей Ефимович, 1914, д. Плоская, Богородский р-н, Кировская обл., призван в 1941 Кемеровским ГВК, красноармеец, беспартийный, пропал без вести 01.1942 (ЦАМО РФ, оп. 18004, д. 320, л. 197; дон. 93077 с., 1947, № в эл. архиве 10935).

Шуренко Петр Сергеевич, 1924, Любаловский р-н, Одесская обл., призван Кемеровским ГВК, красноармеец, стрелок, 22 гвардейская стрелковая дивизия, погиб 19.01.1943, похоронен д. Сахны, Великолукский р-н, Калининская обл. (ЦАМО РФ, оп. 18001, д. 255, л. 14; т. а. редколлегии, д. 5, л. 54, № в эл. архиве 10936).

Шуркин Александр Кондратьевич, 1924, д. Алексеевка, Прокопьевский р-н, Кемеровская обл., призван 14.08.1942, погиб (№ в эл. архиве 10937).

Шустов Александр Игнатьевич, 1906, с. Борисово, Новосибирская обл., красноармеец, погиб 05.02.1943, д. Александрово, Покровский р-н, Орловская обл. (архив Центрального РВК г. Кемерово, д. 4, л. 154, 27.02.1962, № в эл. архиве 10938).

Шуталов Дмитрий Романович, красноармеец, пропал без вести 12.1941 (архив Рудничного РВК г. Кемерово, д. 98, л. 185, № в эл. архиве 10939).

Шутарин Иван Андреевич, 1911, г. Кемерово, призван Кемеровским ГВК, ефрейтор, старший телефонист, 647 артиллерийский полк, 229 стрелковая дивизия, погиб 15.04.1944, похоронен брат.мог., д. Волки, Псковский р-н, Ленинградская (ныне Псковская) обл. (ЦАМО РФ, оп. 18002, д. 440, л. 23, № в эл. архиве 10940).

Шутиков Дмитрий Анатольевич (информатор: Михайлова Т.И., № в эл. архиве 10941).

Шутиков Федор Моисеевич, 1922, Кемеровский р-н, Кемеровская обл., призван Кемеровским ГВК, красноармеец, стрелок, 47 Невельская стрелковая дивизия, погиб 23.01.1945, похоронен д. Межайни, Юлесмуйжская волость, ЛатвССР (ЦАМО РФ, оп. 18003, д. 157, л. 125, № в эл. архиве 10942).

Шутков Алексей Иосифович, 1922, д. Маручак, Кемеровский р-н, Кемеровская обл., погиб 20.02.1945 (ЦАМО РФ, дон. 3102901, 18.01.1946; архив Кемеровского РВК, д. 38, л. 10, № в эл. архиве 10943).

Шутов Александр Николаевич, 1924, г. Кемерово, призван Кемеровским ГВК, красноармеец, наводчик, 117 стрелковый полк, 23 стрелковая дивизия, 47 армия, погиб 13.08.1943, похоронен 1, 5 км юго-зап. с. Мозговое, Сумская обл. (ЦАМО РФ, оп. 18001, д. 697, л. 187, № в эл. архиве 10944).

Шутов Андрей Евстигнеевич, г. Кемерово, погиб 09.07.1942, 200 м от южн.окр. д. Зайцево, Белевский р-н, Тульская обл. (архив Центрального райсо г. Кемерово, п. д. 448, № в эл. архиве 10945).

Шутов Петр Васильевич, 1896, г. Кемерово, призван Кемеровским ГВК, красноармеец, стрелок, 523 стрелковый полк, 188 стрелковая дивизия, умер от ран 25.08.1944, с. Чемшишлая, МолдССР (ЦАМО РФ, дон. 79276 с., 1944; архив Центрального РВК г. Кемерово, д. 3, л. 571, № в эл. архиве 10947).

Шутов Петр Васильевич, 1897, г. Кемерово, призван Кемеровским ГВК, красноармеец, стрелок, 856 стрелковый полк, 150 стрелковая дивизия, погиб 30.11.1942, похоронен д. Дубровка, Бельский р-н, Смоленская (ныне Калининская) обл., (ЦАМО РФ, оп. 18001, д. 165, л. 38, № в эл. архиве 10946).

Шутов Петр Степанович, 1906, Лядский р-н, Псковская обл., красноармеец, погиб 06.1945 (ЦАМО РФ, дон. 74699 с., 1946; архив Центрального РВК г. Кемерово, д. 3, т. 1, л. 600, № в эл. архиве 10948).

Шушанков Владимир Петрович (информатор: Якунин В.Г., № в эл. архиве 10949).

Шушин Василий Семенович, 1922, г. Кемерово, призван Кемеровским ГВК, красноармеец, стрелок, 1328 стрелковый полк, 315 стрелковая дивизия, пропал без вести 09.09.1942, р-н д. Самохваловка, Городищенский р-н, Сталинградская (ныне Волгоградская) обл. (ЦАМО РФ, оп. 818883 с., д. 2040, л. 214, № в эл. архиве 10950).

Шушков Петр Лаврентьевич, красноармеец, пропал без вести 12.1944 (архив Рудничного РВК г. Кемерово, д. 98, л. 185, № в эл. архиве 10951).



Константин Симонов

Сколько б ни придумывал фамилий
Мертвым из моих военных книг,
Все равно их в жизни хоронили.
Кто-то ищет каждого из них.

Женщина из Тулы ищет брата,
Без вести пропавшего в Крыму.
Видел ли я сам того солдата
В час, когда явилась смерть к нему?

И в письме из Старого Оскола,
То же имя вычитав из книг,
Детскою рукою пишет школа -
Не ее ли это ученик?

Инвалид войны из той же роты
По приметам друга узнает, -
Если сохранилось его фото,
Просит переснять.
И деньги шлет.

А в четвертом, кратком, из Тагила,
Просят только верный адрес дать:
Сын к отцу желает на могилу,
Не успев при жизни повидать...

Взял я русское простое имя,
Первое из вспомнившихся мне,
Но оно закопано с другими
Слишком много раз на той войне.

На одну фамилию - четыре
Голоса людских отозвались...
Видно, чтобы люди жили в мире,
Нам дороже всех платить пришлось!

Получаю письма... получаю...
Снова, виноватый без вины,
На запросы близких отвечаю
Двадцать лет, -
как политрук с войны...

1971

Щ

Щагин Дмитрий Егорович, 1906, Легостаевский (ныне Искитимский) р-н, Новосибирская обл., призван Кемеровским ГВК, красноармеец, стрелок, 1024 стрелковый полк, 391 стрелковая дивизия, погиб 05.03.1943, похоронен д. Подолжено, Залучский р-н, Ленинградская обл. (ЦАМО РФ, оп. 18001, д. 750, л. 34 об., № в эл. архиве 10953).

Щапов Прокопий Сергеевич, призван Кемеровским ГВК, красноармеец (архив Рудничного РВК г. Кемерово, д. 98, л. 188, № в эл. архиве 10954).

Щеглов Александр Григорьевич, 1917, с. Ягуново, Кемеровский р-н, Кемеровская обл., призван Кемеровским ГВК, гвардии красноармеец, радиотелеграфист, 586 гвардейский стрелковый полк, 5 гвардейская стрелковая дивизия, пропал без вести 21.10.1941 (ЦАМО РФ, оп. 818884 с., д. 66, л. 50; д. 19, л. 78; дон. 1919 с., 1944; архив Центрального РВК г. Кемерово, д. 3, л. 598, № в эл. архиве 10955).

Щеглов Александр Сергеевич, 1913, г. Кемерово, призван Кемеровским ГВК, старший сержант, командир отделения, 869 батальон авиационного обслуживания, 13 р-н авиационного базирования, 4 воздушная армия, погиб 24.04.1945, похоронен г. Бромберг (ныне г. Быдгощ, Польша) (ЦАМО РФ, оп. 18003, д. 861, л. 170, № в эл. архиве 10956).

Щеглов Алексей Иванович, 1922, погиб 18.09.1942 (архив Кемеровского РВК, д. 3, л. 351, № в эл. архиве 10957).

Щеглов Алексей Петрович, 1909, г. Кемерово, призван Кемеровским ГВК, красноармеец, стрелок, 140 Сибирская стрелковая дивизия, погиб 17.03.1943, похоронен в лесу, п. Околодный, Дмитриевский р-н, Курская обл. (ЦАМО РФ, оп. 18001, д. 839, л. 30 об., № в эл. архиве 10958).

Щеглов Василий Павлович, 1923 (1925), г. Кемерово, призван Кемеровским ГВК, гвардии красноармеец, командир отделения, полевая почта 93660, 356 гвардейский стрелковый полк, 107 гвардейская Первомайская стрелковая дивизия, умер от ран 01.04.1945, отдельный медсанбат, с. Висма, Австрия (ЦАМО РФ, оп. 18003, д. 647, л. 175; дон. 61936 с., 1945; архив Центрального РВК г. Кемерово, д. 3, л. 597; т. а. редколлегии, п. 29, л. 1, № в эл. архиве 10959).

Щеглов Василий Сергеевич, 1923, с. Гербаево, Краснозерский (ныне Кайгородский) с/с, Краснозерский р-н, Алтайский край, призван в 1941 Кемеровским ГВК, красноармеец, стрелок, погиб 04.1942 (архив Центрального РВК г. Кемерово, д. 3, т. 1, л. 641; ЦАМО РФ, дон. 29173 с., 1950; оп. 977523, д. 137, л. 406, № в эл. архиве 10960).

Щеглов Василий Федорович, 1923, Кемеровский р-н, Кемеровская обл., призван Кемеровским ГВК, красноармеец, стрелок, пропал без вести 10.1942 (ЦАМО РФ, оп. 977520, д. 333, л. 36 об., № в эл. архиве 10961).

Щеглов Виктор Михайлович, 1922, г. Кемерово, призван Кемеровским ГВК, старший лейтенант, заместитель командира стрелкового батальона, 90 гвардейский стрелковый полк, 29 гвардейская Краснознаменная стрелковая дивизия, погиб 12.08.1943, похоронен 800 м сев.-зап. д. Харламово, Всходненский р-н, Смоленская обл. (ЦАМО РФ, оп. 18001, д. 919, л. 184; архив Кемеровского ОВК, д. 104, т. 2, 1943, л. 253, № в эл. архиве 10962).

Щеглов Виталий Иванович, 1922, г. Кемерово, призван 29.12.1941 Центральным РВК г. Кемерово, красноармеец, стрелок, 1453 стрелковый полк, войсковая часть 7248, беспартийный, пропал без вести 06.1943 (архив Центрального РВК г. Кемерово, д. 3, т. 1, л. 645; ЦАМО РФ, оп. 977522, д. 28, л. 316; дон. 3214 с., 1949; информатор: племянник Долгих Г. Ф., т. а. редколлегии, п. 26, л. 53, № в эл. архиве 10963).

Щеглов Геннадий Владимирович, 1924, г. Кемерово, призван Кемеровским ГВК, младший сержант, командир отделения противотанковых ружей, взвод ПТР, 875 стрелковый полк, 158 стрелковая дивизия, погиб 22.08.1943, похоронен в р-не д. Конопляники, Пречистенский р-н, Смоленская обл. (ЦАМО РФ, оп. 18001, д. 986, л. 145, № в эл. архиве 10964).

Щеглов Григорий Максимович, 1921, г. Кемерово, лейтенант, погиб в 1943 (информатор: Горохова Н.Е., № в эл. архиве 10965).

Щеглов Григорий Федорович, 1911, д. Ягуново, Кемеровский р-н, Кемеровская обл., призван в 1941 Кемеровским ГВК, красноармеец, стрелок (шофер), пропал без вести 02.08 (11).1942 (ЦАМО РФ, оп. 977520, д. 3339, л. 299; дон. 17903 с., 1947; архив Центрального РВК г. Кемерово, д. 3, т. 1, л. 650, № в эл. архиве 10966).

Щеглов Дмитрий Иванович, 1925, г. Кемерово, призван Кемеровским ГВК, ефрейтор, стрелок, 198 стрелковая дивизия, погиб 25.02.1944, похоронен д. Горбушка, Ленинградская обл. (ЦАМО РФ, оп. 18002, д. 172, л. 175 об., № в эл. архиве 10967).

Щеглов Иван Тимофеевич, 1918, д. Комиссарово, Кемеровский р-н, Кемеровская обл., красноармеец, погиб 06.02.1942 (архив Кемеровского РВК, д. 1, л. 230, № в эл. архиве 10968).

Щеглов Иван Трофимович, 1912, г. Кемерово, призван Кемеровским ГВК, красноармеец, сапер, 370 армейский инженерный батальон, пропал без вести 25.02.1943 (ЦАМО РФ, оп. 18002, д. 106, л. 206, № в эл. архиве 10969).

Щеглов Илья Тимофеевич, призван Кемеровским ГВК, красноармеец, пропал без вести 10.1941 (архив Рудничного РВК г. Кемерово, д. 98, л. 188, № в эл. архиве 10970).

Щеглов Леонид Прокофьевич, 1924, г. Кемерово, призван Кемеровским ГВК, гвардии младший сержант, командир башни Т-34, полевая почта 51186, 80 танковая бригада, 20 танковый корпус, погиб 14.11.1943, 1 км юго-вост. с. Недай-Вода, Криворожский р-н, Днепропетровская обл. (ЦАМО РФ, оп. 18001, д. 1045, л. 38; дон. 62384 с., 1947; архив Центрального РВК г. Кемерово, д. 3, л. 593, № в эл. архиве 10971).

Щеглов Михаил Арсентьевич, 1922, пропал без вести в 1943 (архив Кемеровского РВК, д. 75, л. 137, № в эл. архиве 10972).

Щеглов Михаил Григорьевич, 1914, г. Кемерово, призван Кемеровским ГВК, старший лейтенант, командир взвода, 97 гвардейский артиллерийский полк, 46 гвардейская стрелковая дивизия, пропал без вести 03.07.1943 (ЦАМО РФ, дон. 30668 с., 1943; архив Кемеровского ОВК, д. 174, т. 7, лл. 354, 355; д. 104, т. 2, 1943, л. 312, п. 130, № в эл. архиве 10973).

Щеглов Михаил Игнатьевич, 1909, г. Кемерово, призван Кемеровским ГВК, красноармеец, 18 армейский запасной стрелковый полк, пропал без вести 04.08.1944 (ЦАМО РФ, оп. 18002, д. 1595, л. 95; д. 1596, л. 70; оп. 818883 с., д. 430, л. 108, № в эл. архиве 10974).

Щеглов Павел Евлампьевич, 1912, г. Кемерово, призван Кемеровским ГВК, красноармеец, стрелок, 151 стрелковая бригада, пропал без вести 12.08.1942 (архив Центрального РВК г. Кемерово, д. 3, т. 1, л. 649; ЦАМО РФ, дон. 32336 с., 1942; оп. 818883 с., д. 1572, л. 56, № в эл. архиве 10975).

Щеглов Павел Ефимович (информатор: Михайлова Т.И., № в эл. архиве 10976).

Щеглов Петр Никифорович, 1917, д. Ягуново, Кемеровский р-н, Кемеровская обл., призван Кемеровским ГВК, ефрейтор, пулеметчик, 205 отдельный заградительный отряд, умер от ран 15.10.1944, похоронен м. Сток, Радзыминский уезд, Варшавское воев., Польша (ЦАМО РФ, оп. 18002, д. 990, л. 201; архив Кемеровского РВК, д. 32, л. 48, № в эл. архиве 10977).

Щеглов Потап Васильевич, 1919, с. Ягуново, Кемеровский р-н, Кемеровская обл., призван 31.02.1940 Кемеровским ГВК, красноармеец, стрелок, пропал без вести 12.1941 (ЦАМО РФ, дон. 77833 с., 1947; оп. 18004, д. 586, л. 199 об.; архив Кировского РВК г. Кемерово, д. 203, л. 290, № в эл. архиве 10978).

Щеглов Прокопий Максимович, 1898, д. Ляпки, Старочервовский с/с, Кемеровский р-н, Кемеровская обл., призван в 1942 Кемеровским ГВК, красноармеец, пропал без вести 08 (09).1944 (ЦАМО РФ, оп. 18004, д. 820, л. 199; дон. 46126 с., 1947; архив Центрального РВК г. Кемерово, д. 3, т. 1, л. 651, № в эл. архиве 10979).

Щеглов Роман Афанасьевич, д. Комиссарово, Кемеровский р-н, Кемеровская обл., сержант, погиб 09.07.1944 (архив Кемеровского РВК, д. 32, л. 151, № в эл. архиве 10980).

Щеглов Ф. И., красноармеец, погиб в 1941 при обороне Москвы (информатор: Белозеров П. Д., т. а. редколлегии, п. 22, л. 79/4, № в эл. архиве 10981).

Щеглов Федор Алексеевич, 1901, с. Ягуново, Кемеровский р-н, Кемеровская обл., призван Кемеровским ГВК, красноармеец, стрелок, пропал без вести 12.1941 (ЦАМО РФ, оп. 977520, д. 989, л. 127; дон. 83294 с., 1947, № в эл. архиве 10982).

Щеглов Яков Афанасьевич, 1903, с. Сосновка, Топкинский р-н, Кемеровская обл., призван в 1941 Кемеровским ГВК, красноармеец, сапер, пропал без вести 12.1943 (ЦАМО РФ, оп. 977520, д. 334, л. 200; архив Рудничного РВК г. Кемерово, д. 98, л. 188, № в эл. архиве 10983).

Щеглов Яков Игнатьевич, 1911, г. Кемерово, призван Кемеровским ГВК, красноармеец, стрелок, пропал без вести в 1941 (архив Центрального РВК г. Кемерово, д. 3, т. 1, л. 642; ЦАМО РФ, дон. 65596 с., 1946; оп. 18004, д. 1669, л. 93, № в эл. архиве 10984).

Щеголев Александр Михайлович, 1900, г. Кемерово, призван в 1941 Кемеровским ГВК, красноармеец, полевая почта 101, погиб 24.10.1941, похоронен г. Алакуртти, Мурманская обл. (№ в эл. архиве 10985).

Щеголев Григорий Максимович, 1921, г. Кемерово, призван в 1941 Кемеровским ГВК, сержант, командир отделения, пропал без вести 01.1942 (ЦАМО РФ, оп. 977520, д. 3347, л. 181, № в эл. архиве 10986).

Щеголев Григорий Степанович, 1901, д. Бетоново, Сковородинский р-н, Читинская обл., призван 06.09.1941 Кемеровским ГВК, красноармеец, стрелок, пропал без вести 12.1941 (ЦАМО РФ, дон. 61059 с., 1947, оп. 977520, д. 667, л. 7, № в эл. архиве 10987).

Щеголев Сергей Анисимович, 1923, д. Медынино, Топкинский р-н, Кемеровская обл., призван в 1942 Кемеровским ГВК, красноармеец, стрелок, пропал без вести 09.1943 (ЦАМО РФ, оп. 977521, д. 205, л. 50, № в эл. архиве 10988).

Щедрин Михаил Михайлович, 1910, г. Кемерово, призван в 1941 Заводским РВК г. Кемерово, красноармеец, пропал без вести 12.1943 (ЦАМО РФ, оп. 977521, д. 56, л. 43, № в эл. архиве 10989).

Щедров Алексей Михайлович, 1915, г. Калач, Сталинградская (ныне Волгоградская) обл., призван в 1942 Центральным РВК г. Кемерово, красноармеец, стрелок, пропал без вести 12.1943 (ЦАМО РФ, оп. 977521, д. 747, л. 134, № в эл. архиве 10990).

Щедров Иван Семенович, 1925, с. Малиновка, Гомельская обл., призван Кемеровским ГВК, гвардии красноармеец, стрелок, 50 гвардейская стрелковая дивизия, погиб 27.02.1944, похоронен брат. мог. 2, зап. окр. с. Покровка, Нововоронцовский р-н, Николаевская обл. (ЦАМО РФ, оп. 18002, д. 152, л. 215 об., № в эл. архиве 10991).

Щекалюков Василий Алексеевич, 1925, г. Кемерово, призван в 1943 Кемеровским ГВК, младший сержант, снайпер, войсковая часть 92476, пропал без вести 22.10.1944 (01.1945) (ЦАМО РФ, оп. 977522, д. 120, л. 170, № в эл. архиве 10992).

Щекамоков В. А., призван Кемеровским ГВК, младший сержант, пропал без вести 01.1945 (архив Рудничного РВК г. Кемерово, д. 98, л. 188, № в эл. архиве 10993).

Щелгачев Григорий Федорович, 1914, с. Сосновка, Новокузнецкий р-н, Кемеровская обл., призван Кемеровским ГВК, старший сержант, командир орудия, 12 истребительный противотанковый артиллерийский полк, погиб 28.10.1943, похоронен д. Ходорово, Киевская обл. (ЦАМО РФ, оп. 18001, д. 1068, л. 84, № в эл. архиве 10994).

Щепетков Михаил Васильевич, призван Кемеровским ГВК, красноармеец, умер от ран 29.07.1944, похоронен лесная поляна, 3 км от Гойновки, Брестская обл. (архив Центрального РВК г. Кемерово, д. 3, л. 594, № в эл. архиве 10995).

Щепин Афанасий Алексеевич, 1910, призван Кемеровским ОВК, старший лейтенант, погиб 25.12.1942, с. Б. Поляна, Тербунский р-н, Липецкая обл. (архив Кемеровского ОВК, д. 87, т. 5, л. 753, № в эл. архиве 10996).

Щепицин Александр Иванович, г. Кемерово, призван Кемеровским ГВК, красноармеец, войсковая часть 55032, умер от ран 13.10.1943, 190 (1968) эвакогоспиталь, 8 местный эвакопункт, похоронен г. Бежецк, Калининская обл. (ЦАМО РФ, ф. 190, оп. 1, д. 2, л. 27, место хран. ВМА, доп. свед. 51 хран., д. 1, л. 23, № в эл. архиве 10997).

Щербак Семен Арефьевич, 1907, х. Татарки, Харьковская обл., призван Кемеровским ГВК, сержант, командир башни, 256 танковая бригада, пропал без вести 03.02.1944 (ЦАМО РФ, дон. 14509 с., 1944; оп. 18002, д. 148, л. 85; дон. 2199 с., 1942; оп. 818883 с., д. 197, л. 149; архив Центрального РВК г. Кемерово, д. 4, л. 264, № в эл. архиве 10998).

Щербаков Василий Николаевич, 1918, г. Кемерово, призван Кемеровским ГВК, лейтенант, командир стрелкового взвода, 164 стрелковый полк, 33 стрелковая дивизия, член ВКП(б), погиб 21.02.1944, похоронен д. Среднее, Локнянский р-н, Калининская (ныне Псковская) обл. (ЦАМО РФ, оп. 11458, д. 607, л. 44 об.; архив Кемеровского ОВК, д. 68, т. 1, 1944, л. 354, п. № 184, № в эл. архиве 10999).

Щербаков Матвей Ефимович,

1912, г. Кемерово, призван Кемеровским ГВК, старший сержант, командир отделения, 475 стрелковый полк, погиб 10.12.1943, 1683 эвакогоспиталь, похоронен городск.кладбище, г. Саратов (ЦАМО РФ, ф. 1683, оп. 1, д. 3, л. 12, место хран. ВМА, доп. свед. 1 отд., 14 хран., д. 1, л. 52; архив Центрального РВК г. Кемерово, д. 3, л. 589, № в эл. архиве 11000).

Щербаков Николай Александрович, 1921, г. Кемерово, призван Кемеровским ГВК, красноармеец, стрелок, пропал без вести 10.1942 (ЦАМО РФ, оп. 977520, д. 333, л. 36, № в эл. архиве 11001).

Щербаков Николай Алексеевич, 1921, г. Кемерово, призван в 1941 Кемеровским ГВК, сержант, артиллерист, пропал без вести 11.1942 под Сталинградом (ЦАМО РФ, оп. 977520, д. 713, л. 188; информатор: Щербаков М. Г., т. а. редколлегии, п. 22, л. 55, № в эл. архиве 11002).

Щербаков Николай Иванович, 1923, д. Щербаково, Татарский р-н, Новосибирская обл., призван в 1942 Кемеровским ГВК, младший сержант, пулеметчик, пропал без вести 11.1942 (ЦАМО РФ, оп. 977523, д. 319, л. 429; д. 168, л. 315 об.; архив Рудничного РВК г. Кемерово, д. 98, л. 188, № в эл. архиве 11003).

Щербаков Николай Константинович, 1926, Брагинский с/с, Семипалатинская обл., призван Кемеровским ГВК, красноармеец, пропал без вести 02.1945 (ЦАМО РФ, дон. 65597 с., 1946, № в эл. архиве 11004).

Щербаков Федор Петрович, 1910, д. Щербановка, Голицынский р-н, Пензенская обл., призван Центральным РВК г. Кемерово, красноармеец, стрелок, пропал без вести 02.1942 (ЦАМО РФ, оп. 977520, д. 768, л. 235, № в эл. архиве 11005).

Щербатюк Кузьма Михайлович, 1922, призван Кемеровским ГВК, красноармеец, пропал без вести 03.1943 (ЦАМО РФ, дон. 133869 с., 1945; архив Центрального РВК г. Кемерово, д. 3, т. 1, л. 643, № в эл. архиве 11006).

Щербина Анатолий Алексеевич, 1913, г. Кемерово, красноармеец, 916 стрелковый полк, 169 стрелковая дивизия, умер от ран 22.02.1942, 258 медсанбат, похоронен д. Лебедева, Старицкий р-н, Калининская обл. (ЦАМО РФ, ф. 258, оп. 1, д. 1, л. 26, место хран. ВМА, доп. свед. 47 хран., № в эл. архиве 11007).

Щербинин Василий Алексеевич, г. Кемерово, красноармеец, стрелок, 1 стрелковая дивизия НКВД, погиб 29.09.1941, правый берег р. Невы, г. Шлиссербург, похоронен платформа Тепло-Бетон, Всеволожский р-н, Ленинградская обл. (ЦАМО РФ, оп. 818884 с., д. 57, л. 118, № в эл. архиве 11008).

Щербинин Василий Федорович, 1925, д. Воскресенка, Кемеровский р-н, Кемеровская обл., красноармеец, пропал без вести 11.1943 (архив Кемеровского РВК, д. 72, л. 23, № в эл. архиве 11009).

Щербинин Илья Васильевич, 1905, Карбышевка, красноармеец, пропал без вести 11.1941 (информатор: Волков А.М., № в эл. архиве 11010).

Щербинин Николай Андреевич, 1919, с. Курья, Курьинский р-н, Алтайский край, призван Кемеровским ГВК, красноармеец, пехота, пропал без вести 08.1941 (ЦАМО РФ, оп. 18004, д. 820, л. 196, д. 887, л. 273 об.; дон. 93077 с., 1947, № в эл. архиве 11011).

Щетинин Иван Андреевич, 1921, Усть-Пристанский р-н, Алтайский край, призван Кемеровским ГВК, красноармеец, пропал без вести 01.1942 (ЦАМО РФ, дон. 25041 с., 1942; архив Центрального РВК г. Кемерово, д. 3, лл. 587, 590, 597; архив Кировского РВК г. Кемерово, д. 177, л. 390, № в эл. архиве 11012).

Щетлев Петр Тарасович, 1907, г. Кемерово, призван Кемеровским ГВК, красноармеец, стрелок, 856 стрелковый полк, 150 стрелковая дивизия, погиб 28.02.1943, похоронен д. Косовица, Локнянский р-н, Калининская обл. (ЦАМО РФ, оп. 18001, д. 165, л. 29, № в эл. архиве 11013).

Щипанов Георгий Ефимович, 1913, г. Кемерово, призван Кемеровским ГВК, сержант, командир отделения, 133 отдельный армейский заградительный отряд, 40 армия, погиб 01.10.1943, похоронен с. Изученки, Ржищевский (ныне Кагарлыкский) р-н, Киевская обл. (ЦАМО РФ, оп. 18001, д. 946, л. 42; д. 1213, л. 176, № в эл. архиве 11014).

Щугуров Федор Алексеевич, 1894, г. Кемерово, призван Кемеровским ГВК, красноармеец, телефонист, 1013 стрелковый полк, 285 стрелковая дивизия, погиб 02.04.1944, похоронен д. Весна, Островский р-н, Ленинградская обл. (ЦАМО РФ, оп. 18002, д. 318, л. 66 об., № в эл. архиве 11015).

Щука Иван Александрович, 1921, Долговский (ныне Сурковский) с/с, Тогучинский р-н, Новосибирская обл., призван Кемеровским ГВК, старший сержант, командир отделения, полевая почта 30771-Р, пропал без вести в 1941 (ЦАМО РФ, оп. 18004, д. 187, л. 284 об., № в эл. архиве 11016).

Щукин Николай Данилович, 1922, г. Семипалатинск, КазССР, призван в 1941 Кемеровским ГВК, красноармеец, пропал без вести 02.1943 (ЦАМО РФ, оп. 18004, д. 820, л. 199; дон. 93078 с., 1947, № в эл. архиве 11017).

Щукин Николай Иванович, 1910, х. Крымский, Раздорский р-н, Ростовская обл., призван в 1943 Кемеровским ГВК, красноармеец, стрелок, пропал без вести 02.1944 (ЦАМО РФ, оп. 977523, д. 220, л. 396, № в эл. архиве 11018).

Щупаковский Иван Антонович, 1916, г. Кемерово, призван Кемеровским ГВК, младший лейтенант, командир взвода, 90 гвардейский стрелковый полк, 29 гвардейская стрелковая дивизия, пропал без вести 22.10.1941, совхоз "Гигант", Московская обл. (ЦАМО РФ, оп. 818883 с., д. 431, л. 194 об., № в эл. архиве 11019).

Щур Александр Иванович, 1925, с. Ляпичи, Михайловский р-н, Дальневосточный (ныне Приморский) край, призван в 1943 Кемеровским ГВК, младший сержант, командир пулеметного отделения, пропал без вести 04 (07).1944 (ЦАМО РФ, оп. 977522, д. 86, л. 446, № в эл. архиве 11020).



Роберт Рождественский

СЧЕТ

Сначала
ровно тысячу дней,
потом еще четыреста дней,
а после еще
восемнадцать дней
(так подсчитано)
шла война.
Невозможно было привыкнуть к ней,
невозможно было не думать о ней.
Благословляла,
крестила,
казнила
и миловала она.

И тот,
чья юность осталась в ней,
кто сегодня не может забыть о ней,
говорит о ней
и молчит о ней
в окружении внуков,
лекарств
и седин,
мечтает прожить еще тысячу дней,
потом еще четыреста дней,
потом еще восемнадцать дней.
А после -
хотя бы еще один.

*Мой брат **Михаил Кондратьевич Юнусов**, 1922 года рождения, был призван 18 сентября 1941 года и находился в воинской части парашютистов-десантников в Подмосковье. Помню, как он с огорчением писал: "Люди воюют, а мы здесь сидим в тылу". Во втором письме в августе 1942 года с радостью сообщал: "Летим на фронт!". После этого пропал без вести. Второй брат **Александр Кондратьевич Юнусов**, 1916 года рождения, был призван в 1939 году и служил в городе Бресте в артиллерийской части. Писал, что 22 июня 1941 года в 4 часа утра их обстреляли. С тяжелыми боями они, уцелевшие, отошли в город Орел. Потом было письмо из госпиталя г. Иванова. Затем пришло извещение: пропал без вести. Сердце разрывается от боли потери двух братьев и от неизвестности: где и как сгинули они в той кровавой пучине войны.*

Е.К. Мухина, г. Кемерово.



Юрлов Александр Семенович



Юферев Николай Васильевич

*Мой родной дядя, **Южаков Павел Яковлевич**, старший сержант, пропал без вести. Он был 1919 года рождения, родом из села Васино Тогучинского района Новосибирской области. Центральный райвоенкомат г.Кемерово призвал его в Красную Армию 01.10.1939 года. Поначалу дядя служил в Улан-Удэ, потом был отправлен на фронт. У меня хранится одно его письмо-треугольничек. Писал 20.09.1943 в Москве: едем, мол, кажется, на Киевское направление. Я писала в Москву два раза, ответили, что в списках погибших и без вести пропавших не значится. Может быть, хоть теперь есть какая-то возможность узнать, где погиб и похоронен Южаков Павел Яковлевич, старший сержант.*

*И еще. Был мой знакомый парень, **Косачев Иван Федорович**, 1922 года рождения. Он тоже призван Центральным военкоматом г.Кемерово и отправлен на фронт в 1941 году. Был тяжело ранен и умер от ран в госпитале. Очень прошу, занесите их имена в Книгу памяти. Они были замечательные парни.*

Левашова М. И., г.Кемерово.

Э

Эвриков Георгий Васильевич, 1894, д. Верхний Мелекесс, Мелекесский р-н, Куйбышевская (ныне Ульяновская) обл., красноармеец, пропал без вести 03.1945 (ЦАМО РФ, дон. 3/69759/52, 25.11.1952; архив Кемеровского РВК, д. 75, л. 94, № в эл. архиве 11021).

Эвриков Петр Егорович, 1914, г. Мелекесс (ныне Димитровград), Куйбышевская (ныне Ульяновская) обл., красноармеец, погиб 12.1941 (архив Кемеровского РВК, д. 75, л. 94, № в эл. архиве 11022).

Эков Роман Иванович, Белоглазовский р-н, Алтайский край, красноармеец, погиб 19.05.1944, д. Марченки, Витебский р-н, Витебская обл. (архив Кемеровского РВК, д. 32, л. 126, № в эл. архиве 11023).

Эскин Иван Дмитриевич, 1912, г. Кемерово, призван Кемеровским ГВК, красноармеец, стрелок, 359 стрелковая дивизия, погиб 29.01.1944, похоронен д. Тыновка, Киевская обл. (ЦАМО РФ, оп. 18002, д. 181, л. 214, № в эл. архиве 11024).

Ю

Юдак Никита Антонович, 1920, призван в 1938 Кемеровским ГВК, красноармеец (архив Кировского РВК г. Кемерово, № в эл. архиве 11025).

Юденков Сергей Фролович, 1922, д. Истомино, Яшкинский р-н, Кемеровская обл., красноармеец, пропал без вести 04.1942 (архив Кемеровского РВК, д. 75, л. 92, № в эл. архиве 11026).

Юдин Александр Федорович, 1925, с. Ярки, Черепановский р-н, Новосибирская обл., призван в 1944 Кемеровским ГВК, красноармеец, стрелок, пропал без вести 10.1944 (ЦАМО РФ, оп. 977521, д. 107, л. 34, № в эл. архиве 11027).

Юдин Иван Моисеевич, 1914, г. Кемерово, призван Кемеровским ГВК, сержант, командир стрелкового отделения, 675 стрелковый полк, 409 Кировоградская стрелковая дивизия, погиб 24.04.1945, похоронен с. Вильдендюрбах, Австрия (ЦАМО РФ, дон. 62456 с., 1945; оп. 18003, д. 649, л. 73 об.; оп. 18003, д. 757, л. 201; архив Кировского РВК г. Кемерово, д. 177, л. 394, № в эл. архиве 11028).

Юдин Семен Иванович, 1897, Уфимская обл., призван в 1942 Центральным РВК г. Кемерово, красноармеец, стрелок, пропал без вести 03.1944 (ЦАМО РФ, оп. 977520, д. 985, л. 243, № в эл. архиве 11029).

Юдин Яков Антонович, 1908, д. Коверина, Воронежская обл., призван Кемеровским ГВК, красноармеец, стрелок, пропал без вести 02.1943 (ЦАМО РФ, оп. 18004, д. 586, л. 197, № в эл. архиве 11030).

Юдинцов Михаил Федорович, 1921, д. Гагаркино, Колтыракский с/с, Тогучинский р-н, Новосибирская обл., призван Кемеровским ГВК, красноармеец, пропал без вести 09.1942 (1943) (ЦАМО РФ, оп. 977520, д. 901, л. 172 об.; информатор: сестра Бутянина А.Ф., т. а. редколлегии, п. 16, л. 23, № в эл. архиве 11031).

Южаков Дмитрий Иванович, 1903, д. Верхнетомье, Кичминский р-н, Кировская обл., призван Кемеровским ГВК, красноармеец, телефонист, погиб 23.11.1944, ст. Молкинай, Польша (ЦАМО РФ, оп. 18004, д. 771, л. 98; архив Рудничного РВК г. Кемерово, д. 98, л. 192, № в эл. архиве 11032).

Южаков Павел Яковлевич, 1919, с. Васино, Тогучинский р-н, Новосибирская обл., старший сержант, пропал без вести 12.1943 (архив Центрального РВК г. Кемерово, д. 4, л. 159; ЦАМО РФ, дон. 457 с., 1960, № в эл. архиве 11033).

Юклевских Александр Григорьевич, 1924, с. Иванищево, Шадринский р-н, Челябинская (ныне Курганская) обл., призван Кемеровским ГВК, красноармеец, стрелок, 1316 стрелковый полк, 17 Бобруйская стрелковая дивизия, 48 армия, погиб 05.02.1945, похоронен госп. двор Борнэднен, р-н г. Вермдит, Вост. Пруссия (ЦАМО РФ, оп. 18003, д. 24, л. 82, № в эл. архиве 11034).

Юнаш Николай Степанович, 1926, призван Кемеровским ГВК, красноармеец, пулеметчик, 764 стрелковый полк, 232 стрелковая дивизия, погиб 08.04.1945, похоронен с. Гапел, Чехословакия (ЦАМО РФ, оп. 18003, д. 785, л. 27, № в эл. архиве 11035).

Юношкин Александр Петрович, 1922, г. Кемерово, призван Кемеровским ГВК, красноармеец, 189 отдельная штрафная рота, 399 стрелковая дивизия, погиб 29.07.1943, похоронен д. Червяк-Знаменский, Никольский р-н, Орловская обл. (ЦАМО РФ, оп. 18001, д. 894, л. 115, № в эл. архиве 11036).

Юнусов Александр Кондратьевич, 1916, служил в г. Брест, находился в госпитале г. Иваново, пропал без вести (информатор: сестра Мухина Е. К., т. а. редколлегии, п. 13, л. 44, № в эл. архиве 11037).

Юнусов Михаил Кондратьевич, 11.1922, д. Эманино, Надеждинский с/с, Белебеевский р-н, БашкАССР, призван 18.09.1941 Кемеровским ГВК, красноармеец, парашютист-десантник, беспартийный, пропал без вести 11.1942 (информатор: сестра Мухина Е.К., т. а. редколлегии, п. 13, л. 44; ЦАМО РФ, оп. 977520, д. 579, л. 153; дон. 32841 с., 1947, № в эл. архиве 11038).

Юренко Иван Емельянович, 1898, г. Кемерово, призван Кемеровским ГВК, красноармеец, 1238 стрелковый полк, 372 стрелковая дивизия, погиб 17.03.1942, похоронен д. Мостки (ЦАМО РФ, 818883 с., д. 977, л. 46, № в эл. архиве 11039).

Юризин Яков Григорьевич, 1917, с. Белосток, Омская обл., красноармеец, пропал без вести 10.1941 (ЦАМО РФ, дон. 585718, 08.05.1947; архив Кемеровского РВК, д. 19, л. 28, № в эл. архиве 11040).

Юрин Виталий Иванович, 1918, г. Кемерово, призван Кемеровским ГВК, младший сержант, связист, 1005 отдельный батальон связи, 18 артиллерийский корпус, умер от ран 11.01.1945, 2012 эвакуационный госпиталь, похоронен брат. мог. 111, Пискаревское кладб., г. Ленинград (ЦАМО РФ, ф. 442, оп. 1, д. 18, л. 32, место хран. ВМА, доп. свед. 40 хран.; ф. 2012, оп. 1, д. 1, л. 36, место хран. ВМА, доп. свед. 2 отд., 42 хран., д. 2, л. 4; оп. 18003, д. 47, л. 33; ф. 603, оп. 1, д. 1, л. 36, место хран. ВМА, 37 хран., № в эл. архиве 11041).

Юрицин Егор Петрович, 1899, г. Кемерово, красноармеец, стрелок, 1242 стрелковый полк, 374 стрелковая дивизия, погиб 14.06.1942, похоронен д. Мясной Бор, Чудовский р-н, Ленинградская обл. (ЦАМО РФ, оп. 818883 с., д. 1339, л. 82 об., № в эл. архиве 11042).

Юркин Елисей Сидорович, призван Кемеровским ГВК, красноармеец, погиб 23.11.1943 (архив Рудничного РВК г. Кемерово, д. 98, л. 192, № в эл. архиве 11043).

Юрлов Александр Семенович, 18.08.1923, с. Черемушки, Залесовский р-н, Алтайский край, призван в 1941 Рудничным РВК г. Кемерово, красноармеец, полевая почта 74178, погиб 17.07.1943 (архив Рудничного РВК г. Кемерово, д. 98, л. 192; информатор: Шатров Ю.А., № в эл. архиве 11044).

Юрманов Кузьма Андреевич, 1924, д. Новоподиково, Кемеровский р-н, Кемеровская обл., красноармеец, погиб 24.02.1945 (архив Березовского ГВК, д. 018, л. 67, № в эл. архиве 11045).

Юрманов Михаил Степанович, 1921, д. Новоподиково, Кемеровский р-н, Кемеровская обл., старший сержант, пропал без вести (архив Березовского ГВК, д. 017, лл. 49, 103, № в эл. архиве 11046).

Юрченко Алексей Васильевич, 1918, Молчановский р-н, Нарымский окр., призван Кемеровским ГВК, красноармеец, стрелок, 482 стрелковый полк, 131 стрелковая дивизия, погиб 03.11.1944, похоронен гражд. кладб., 100 м сев. д. Касику, о. Эзель, ЭССР (ЦАМО РФ, оп. 18002, д. 1221, л. 129; д. 1072, л. 9, № в эл. архиве 11047).

Юрченко Емельян Григорьевич, 1892, красноармеец, полевая почта 51155, пропал без вести 16.03.1943, Залучский р-н, Ленинградская обл. (архив Центрального РВК г. Кемерово, д. 3, лл. 600, 601, 654; ЦАМО РФ, дон. 17172 с., 1945, № в эл. архиве 11048).

Юрченко Павел Ефимович (информатор: Хорева Г. Д., № в эл. архиве 11049).

Юрченко Родион Кириллович, 1916, Кемеровская обл., призван Кемеровским ГВК, пропал без вести 01.09.1942 (ЦАМО РФ, оп. 18002, д. 1213, л. 4, № в эл. архиве 11050).

Юрченко Степан Маркиянович, 1923, Абрамовский р-н, Воронежская обл., призван в 1942 Центральным РВК г. Кемерово, красноармеец, артиллерист, член ВЛКСМ, пропал без вести 12.1944 (ЦАМО РФ, оп. 977522, д. 406, л. 128; архив Симферопольского ГВК, алф. книга; т. а. редколлегии, п. 29, л. 25, № в эл. архиве 11051).

Юрченко Федор Семенович, 1920, д. Кротово, Доволенский р-н, Новосибирская обл., призван 17.03.1941, красноармеец, войсковая часть 9611, пропал без вести 08.1941 (ЦАМО РФ, дон. 58702 с., 1948, № в эл. архиве 11052).

Юрченко Яков Иванович, 1903, г. Кемерово, призван Кемеровским ГВК, красноармеец, стрелок, 148 стрелковая бригада, 8 гвардейский стрелковый корпус, пропал без вести 08.1942 (ЦАМО РФ, оп. 818883 с., д. 1809, л. 35, № в эл. архиве 11053).

Юрьев Алексей Васильевич, 1910, старший сержант, умер от ран 12.04.1944 (архив Кемеровского РВК, д. 44, л. 145, № в эл. архиве 11054).

Юрьев Дмитрий Алексеевич, 1916, Боровской с/с, Кемеровский р-н, Кемеровская обл., младший сержант, умер от ран (архив Кемеровского РВК, д. 2, л. 115, № в эл. архиве 11055).

Юрьев Иван Семенович, 1903, г. Кемерово, призван Кемеровским ГВК, сержант, стрелок, 321 артиллерийский полк, 91 стрелковая дивизия, погиб 14.10.1943, похоронен г. Мелитополь (ЦАМО РФ, оп. 18001, д. 1159, л. 83, № в эл. архиве 11056).

Юрьев Ларион Макарович, умер от ран (информатор: дочь Сушенцова В.И., т. а. редколлегии, п. 19, л. 47, № в эл. архиве 11057).

Юрьев Леонид Карпович, красноармеец, умер от ран 12.04.1945 (архив Центрального райсо г. Кемерово, п. д. 144, № в эл. архиве 11058).

Юрьев Павел Анатольевич, 1921, д. Грамотеино, Беловский р-н, Кемеровская обл., старший лейтенант, командир противотанковых ружей, 42 отдельная стрелковая рота, погиб 27.09.1942, похоронен брат. мог. 3, Краснооктябрьский р-н, г. Волгоград (т. а. редколлегии, п. 12, л. 67, № в эл. архиве 11059).

Юсов Александр Васильевич, 1910, с. Круглоозерное, Убинский р-н, Новосибирская обл., призван Кемеровским ГВК, красноармеец, связист, пропал без вести 10.1942 (ЦАМО РФ, оп. 977520, д. 579, л. 154, № в эл. архиве 11060).

Юсовских Илларион Иванович, 1908, Котельничский р-н, Кировская обл., красноармеец, пропал без вести 04.1942 (архив Центрального РВК г. Кемерово, д. 3, л. 605; ЦАМО РФ, дон. 95502 с., 1944, № в эл. архиве 11061).

Юферев Николай Васильевич, 1921, с. Русский Леждур, Кужинерский р-н, МарАССР, призван 11.1941, погиб в 1942, Воронежская обл. (т. а. редколлегии, п. 17, л. 71, № в эл. архиве 11062).

Юхнович Алексей Антонович, 1919, г. Кемерово, призван Кемеровским ГВК, красноармеец, орудийный номер, 115 отдельный стрелковый батальон, пропал без вести 07.10.1942 под д. Орловка, Городищенский р-н, Сталинградская (ныне Волгоградская) обл. (ЦАМО РФ, оп. 818883 с., д. 1008, д. 83, № в эл. архиве 11063).

Юхта Михаил Иосифович, 1913, г. Кемерово, призван Кемеровским ГВК, красноармеец, стрелок, 1248 стрелковый полк, 376 стрелковая дивизия, погиб 07.06.1942, похоронен д. Мостки, Чудовский р-н, Ленинградская обл. (ЦАМО РФ, оп. 818883 с., д. 1315, л. 179, № в эл. архиве 11064).

Юшков Владимир Федорович, 1922, с. Болотное, Новосибирская обл., призван в 1941 Кемеровским ГВК, красноармеец, стрелок, беспартийный, пропал без вести 07.1942 (ЦАМО РФ, оп. 18004, д. 626, л. 116; дон. 16057 с., 1947; оп. 977520, д. 114, л. 204; архив Рудничного РВК г. Кемерово, д. 98, л. 192, № в эл. архиве 11065).

Юшков Иван Федорович, призван Кемеровским ГВК, красноармеец, 68 стрелковый полк, 70 стрелковая дивизия (архив Рудничного РВК г. Кемерово, д. 98, л. 192, № в эл. архиве 11066).

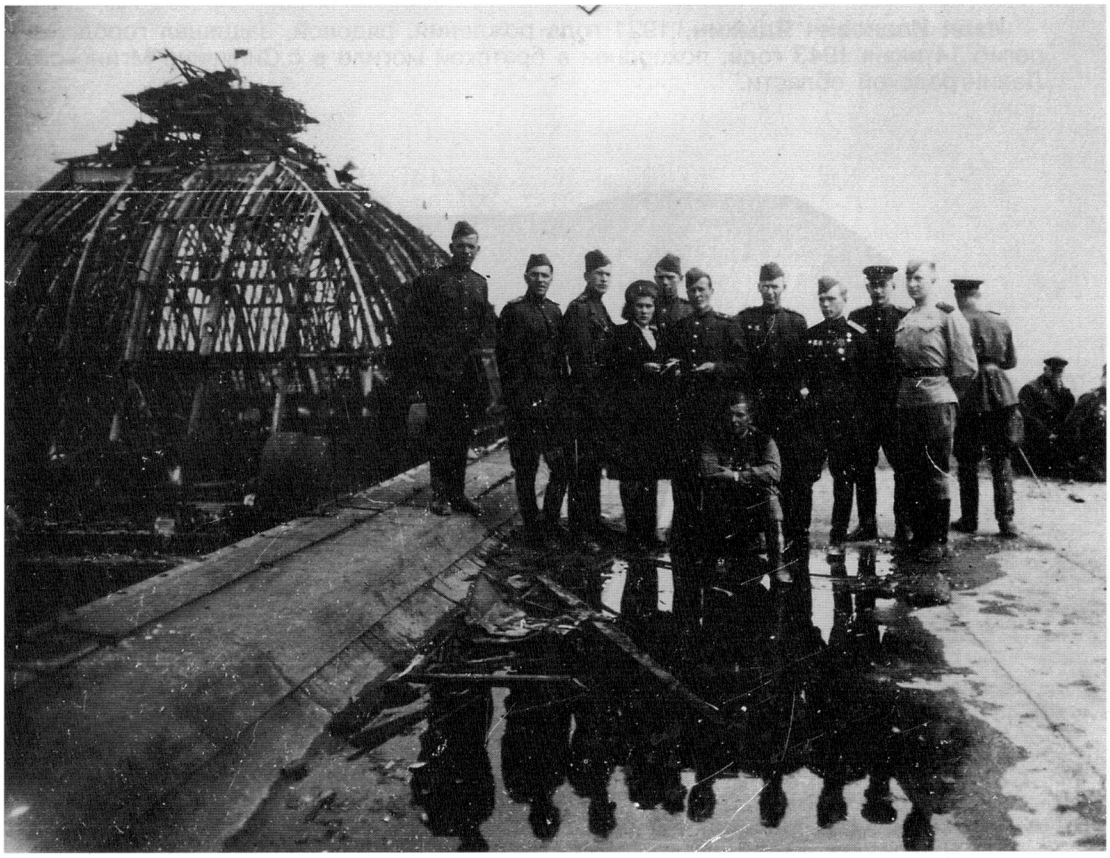

Б.Окуджава

ДО СВИДАНИЯ, МАЛЬЧИКИ!

Б.Балтеру

Ах, война, что ж ты сделала, подлая:
стали тихими наши дворы,
наши мальчики головы подняли -
повзрослели они до поры,
на пороге едва помаячили
и ушли, за солдатом - солдат...
До свидания, мальчики! Мальчики,
постарайтесь вернуться назад.
Нет, не прячьтесь вы, будьте высокими,
не жалейте ни пуль, ни гранат
и себя не щадите, и все-таки
постарайтесь вернуться назад.

Ах, война, что ж ты, подлая, сделала:
вместо свадеб - разлуки и дым!
Наши девочки платьица белые
раздарили сестренкам своим.
Сапоги - ну куда от них денешься?..
Да зеленые крылья погон...
Вы наплюйте на сплетников, девочки!
Мы сведем с ними счеты потом.
Пусть болтают, что верить вам не во что,
что идете войной наугад...
До свидания, девочки! Девочки,
постарайтесь вернуться назад.

1958

Иван Иванович Ядыкин, 1921 года рождения, рядовой, защищал город Ленинград, погиб 14 июня 1943 года, похоронен в братской могиле в с.Синявино Мгинского района Ленинградской области.



Выпуск 1940 года
Иван Иванович Ядыкин (верхний ряд, третий слева)

В мае предвоенного сорокового года Ваня Ядыкин принес домой, на Пятую Заречную, фотокарточку. С порога тесной избушки радостно сообщил:

- Смотрите, наш класс в день выпуска!

Домашние с интересом всматривались в лица выпускников десятого класса кемеровской средней школы № 1. За годы учебы веселый и общительный Ваня так много рассказывал о своих одноклассниках и учителях, что все лица, смотревшие со снимка, казались знакомыми. Вот в третьем ряду директор школы Василий Александрович Целобанов, рядом Антон Иванович Парфенов, ставший директором школы № 1 позже, Ольга Антоновна Бржезинская. А вот в нижнем ряду в кружевной накидке Леля Федорина, сыгравшая замечательную роль в фильме “Фронтовые подруги”...

- Мам, а почему нашего Ваню все в школе зовут Иваном Ивановичем? - вдруг спросила младшая сестренка.

- Значит, стоит того, - рассмеялась гордая за сына мать.

В самом деле, и ученики, и учителя называли Ваню Ядыкина по имени-отчеству. Никто в классе не удивлялся и не смеялся, когда учитель говорил:

- К доске пойдет Иван Иванович.

Фотография, как память о самом дорогом, и сегодня хранится в семье Ядыкиных. А Ваня... После окончания школы он был призван на действительную службу в Красную Армию, направлен на восток.

Грянул 1941 год. Ушел на фронт отец Вани, Иван Федорович. Когда после тяжелого ранения он лежал в госпитале, его сын ехал на фронт. Ваня знал, что отец в

госпитале, что мать осталась одна с четырьмя маленькими детьми, что ей очень трудно. Письма старался писать веселые, оптимистичные, чтобы ободрить и порадовать домашних. Редкий день не было от него весточек.

И вдруг писем от сына не стало. Мать, как могла, таила свое горе от детей, старалась забыться в работе. И вот однажды почтальон принес письмо-треугольник с незнакомым почерком:

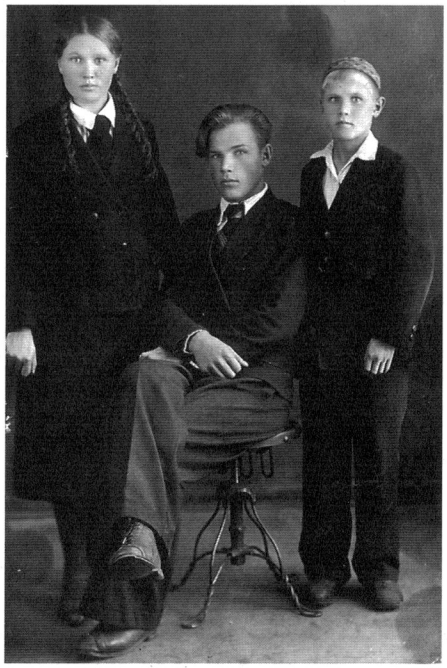

Иван Иванович Ядыкин с сестрой Таней и братом Сергеем

"Здравствуйте, родные Ивана Ядыкина. Я вам сообщаю о тяжелой потере, которую понесли вы как родные, а я как товарищ. Ваш сын погиб на боевом посту, защищая город Ленина. Я с вашим сыном прошел весь боевой путь. Подружились мы еще на востоке. И сейчас не верится, что он погиб. Мой адрес: полевая почта 37240. Леонид Анохин".

Вот строки из последующего письма:

"...Вы просите подробно описать, как погиб ваш сын. Мне очень трудно писать об этом. Вы не можете представить себе, что такое потерять в бою друга. А он у меня такой был один. Я полюбил его больше отца, брата. Сейчас я один, а воевать без друга трудно... Ваш сын погиб 14 июня в 10 часов 30 минут на моих глазах. Около него разорвалась мина, и осколок попал в голову. Он ничего не успел сказать. Мы с командиром похоронили его. О месте захоронения сейчас писать нельзя. А после войны найти будет легко... Л.Анохин, 17 ноября 1943 года".

Остался ли жив Леонид Анохин - неизвестно. А его письма, написанные наспех, карандашом, уцелели.

Весь израненный вернулся с войны Иван Федорович Ядыкин, отец погибшего Ивана Ивановича. Не было, наверное, дня, чтобы не вспоминал он своего старшего сына, фотографии которого бережно хранят родные и поныне. Одна такая фотография висит в школе № 1 на стенде, посвященном участникам Великой Отечественной войны.

После того как враг был повержен, удалось узнать, что похоронен Ваня Ядыкин в селе Синявино Ленинградской области. И вот Татьяна Ивановна, сестра погибшего, отправилась в Синявино, чтобы побывать на могиле брата, своими глазами увидеть его имя, занесенное на мемориальную плиту памятника, воздвигнутого в честь павших на Синявинских высотах в кровопролитных боях за Ленинград. Сотни имен на этих плитах, а даты гибели в основном одни - 1941-1943 годы.

С благодарностью рассказывает Татьяна Ивановна о жителях поселка, которые любовно ухаживают за мемориалом, свято чтут память защитников Родины. (М.Небогатова. Газ. "Кузбасс", 9 мая 1986 года).

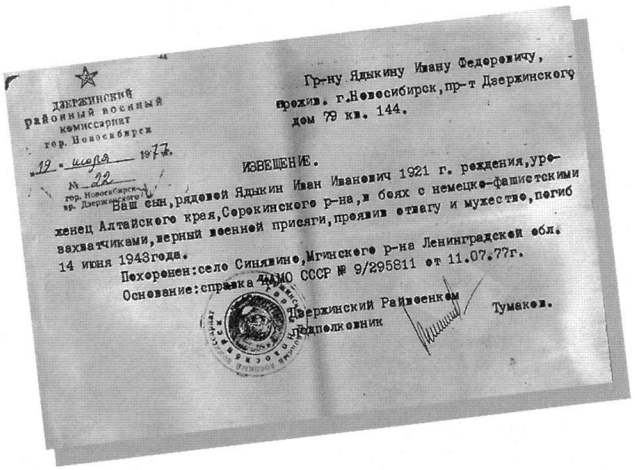

Дзержинский районный военный комиссариат гор. Новосибирска

«19» июня 1977г.

№ 22

гор. Новосибирск, пр. Дзержинского, 1

Гр-ну Ядыкину Ивану Федоровичу, проживающ. г.Новосибирск, пр-т Дзержинского дом 79 кв. 144.

ИЗВЕЩЕНИЕ.

Ваш сын, рядовой Ядыкин Иван Иванович 1921 г. рождения, уроженец Алтайского края, Серокинского р-на, в боях с немецко-фашистскими захватчиками, верный военной присяги, проявив отвагу и мужество, погиб 14 июня 1943года.

Похоронен: село Синявино, Мгинского р-на Ленинградской обл.

Основание: справка ЦАМО СССР № 9/295811 от 11.07.77г.

Дзержинский Райвоенком
подполковник Тумаков.

Петр Иосифович Якимов, 1912 года рождения, лейтенант, заместитель командира роты. 92-я отдельная стрелковая бригада в составе 62-й армии вела бои на Сталинградском фронте. П. И. Якимов погиб 9 сентября 1942 года в Сталинграде. Его имя увековечено в списках памятника-ансамбля "Героям Сталинградской битвы".

Многие годы вдова и дочь Якимовы пытались хоть что-то узнать о муже и отце. Однажды в их дом пришло письмо от бывшего боевого друга Петра Иосифовича, отрывок из которого мы публикуем сегодня.

"...На фронтах Сталинграда сложилась тяжелая обстановка. В ночь с 17 на 18 сентября стрелковая бригада получила боевой приказ переправиться через Волгу. Враг, пользуясь преимуществом в силе, отрезал часть бригады от главных сил. Более двух суток наши воины сражались в окружении. Тогда командир бригады приказал разведчикам любой ценой прорваться к батальону, восстановить связь, захватить пленного. Группу разведчиков возглавил лейтенант Якимов. С наступлением темноты, маскируясь в развалинах и обходя вражеские заслоны, без потерь он вывел группу в район обороны батальона, передал комбату радиостанцию. Уточнив обстановку, разведчики двинулись в обратный путь. Оставалось добыть "языка".

У входа в один из подвалов дома стоял немецкий часовой. По сигналу Якимова разведчики без шума "сняли" его и, оставив прикрытие, спустились вниз. Горел свет. За столом сидел немецкий офицер, у радиостанции дремал радист, а на полу мертвецким сном спали около десятка фрицев. Офицер, увидев разведчиков, выхватил было пистолет, но поздно - Якимов сильным ударом выбил его из рук, с помощью бойца скрутил ему руки, радиостанцию уничтожили. Прихватив оружие, документы и пленного, стали пробираться к своим, но попали в засаду. Схватка была неравной - пришлось пустить в ход автоматы, гранаты. В тот раз нам удалось выбраться к своим...

Враг, стремясь выйти на берег Волги, бросил в бой большое количество танков. Путь фашистам преградили противотанковая батарея и отдельная разведывательная рота. В том бою лейтенант Якимов был тяжело ранен. Разведчики поспешили на помощь, вынесли своего командира в безопасное место. Затем его доставили в эвакопункт. Дальнейшая судьба Якимова мне неизвестна. Быть может, этот бой был для него последним. А.Лукаш, полковник в отставке".

Я

Яблочкин Филипп Абрамович, 1913, г. Кемерово, призван Кемеровским ГВК, красноармеец, бронебойщик, 91 гвардейский стрелковый полк, 33 гвардейская стрелковая дивизия, 1 гвардейский стрелковый корпус, погиб 01.01.1943, похоронен д. Новоцимлянская, Цимлянский р-н, Ростовская обл. (ЦАМО РФ, оп. 18001, д. 1333, лл. 5, 31, 41, № в эл. архиве 11067).

Явкин Василий Евдокимович, призван Кемеровским ГВК, красноармеец, пропал без вести 16.03.1942 (архив Рудничного РВК г. Кемерово, д. 98, л. 195, № в эл. архиве 11068).

Явтушенко Иван Васильевич, 1914, Новосибирская обл., призван Кемеровским ГВК, красноармеец, стрелок, пропал без вести 05.1943 (ЦАМО РФ, оп. 977520, д. 602, л. 149, № в эл. архиве 11069).

Ягрушкин Иван Лаврентьевич, 1920, Кемеровская обл., гвардии сержант, погиб 24.01.1944 (архив Кемеровского РВК, д. 1, л. 160, № в эл. архиве 11070).

Ягунов Григорий Михайлович, 1900, д. Ягуново, Кемеровский р-н, Кемеровская обл., призван Кемеровским ГВК, красноармеец, стрелок, пропал без вести 06.1945 (ЦАМО РФ, оп. 18004, д. 523, л. 140 об.; дон. 74699 с., 1946, № в эл. архиве 11071).

Ягунов Иван Алексеевич, 02.08.1916, д. Денисово, Мозжухинский с/с, Кемеровский р-н, Кемеровская обл., призван 27.06.1941 Кемеровским ГВК, старшина, артиллерист, 1290 стрелковый полк, 113 стрелковая дивизия, член ВКП(б), погиб 27.06.1942 (ЦАМО РФ, оп. 18004, д. 1549, л. 332; дон. 39014 с., 1946; архив Центрального РВК г. Кемерово, д. 3, т. 1, л. 661; информатор: сестра Козловская А.А., т. а. редколлегии, п. 16, л. 65; п. 26, л. 55, № в эл. архиве 11072).

Ягунов Иван Иванович, 1916, г. Кемерово, призван Кемеровским ГВК, красноармеец, стрелок, 1230 стрелковый полк, 370 стрелковая дивизия, погиб 13.03.1942, д. Стрелицы, Полавский р-н, Ленинградская обл. (ЦАМО РФ, дон. 10927 с., 1942; оп. 818883 с., д. 1372, л. 22, № в эл. архиве 11073).

Ягунов Михаил Лаврентьевич, 1903, г. Кемерово, призван 06.1942 Кемеровским ГВК, красноармеец, стрелок, пропал без вести 09.1942 (ЦАМО РФ, дон. 30473 с., 1947; оп. 977520, д. 333, л. 36; архив Кировского РВК г. Кемерово, д. 203, л. 217, № в эл. архиве 11074).

Ягунов Трифон Павлович, Новосибирская обл., призван Кемеровским ГВК, младший лейтенант, командир взвода, 90 гвардейский стрелковый полк, 95 стрелковая дивизия, погиб 22.10.1941, похоронен брат.мог., совхоз "Гигант", Можайский р-н, Московская обл. (ЦАМО РФ, дон. 34099 с., 1942; архив Кемеровского ОВК, д. 174, т. 7, лл. 2, 16, № в эл. архиве 11075).

Ядыкин Иван Иванович, 09.03.1921, Сорокинский р-н, Алтайский край, призван в 1940 Центральным РВК г.Кемерово, красноармеец, погиб 14.06.1943, Синявинские болота, похоронен брат.мог., с. Синявино, Мгинский р-н, Ленинградская обл. (информатор: Ядыкина Т.И., т. а. редколлегии, п. 5, л. 2; п. 13. л. 66; п. 14, л. 27, № в эл. архиве 11076).

Язев Максим Степанович, 1906, г. Барнаул, Алтайский край, призван в 1941 Центральным РВК г. Кемерово, сержант, танкист, п/п 19767 "Б", член ВКП(б), пропал без вести 03.1945 (ЦАМО РФ, оп. 18004, д. 820, л. 195; дон. 40089 с., 1948; оп. 977522, д. 399, л. 50; архив Центрального РВК г. Кемерово, д. 3, т. 1, л. 657; архив Центрального райсо г. Кемерово, п. д. 62 (29), № в эл. архиве 11077).

Язов Никита Трофимович, 1911, с. Егодовка, Оконешниковский р-н, Омская обл., призван Кемеровским ГВК, красноармеец, пропал без вести 09.1942 (архив Центрального РВК г. Кемерово, д. 3, т. 1, л. 664, № в эл. архиве 11078).

Якимец Федор Федорович, 1924, г. Кемерово, призван Кемеровским ГВК, красноармеец, стрелок, 49 гвардейский стрелковый полк, 16 гвардейская стрелковая дивизия, погиб 15.03.1943, похоронен зап. д. Всходы, Всходский р-н, Смоленская обл. (ЦАМО РФ, оп. 18001, д. 276, л. 46 об., № в эл. архиве 11079).

Якимов Георгий Михайлович, 1901, д. Воскресенка, Чебоксарский р-н, ЧАССР, призван в 1941 Кемеровским ГВК, старшина, стрелок, 32 гвардейский стрелковый полк, 101 гвардейская стрелковая дивизия, погиб 06.03.1945, Германия (ЦАМО РФ, дон. 54472 с., 1945; 46780 с., 1947; оп. 977520, л. 3388, л. 131; архив Центрального РВК г. Кемерово, д. 3, т. 1, л. 662; архив Рудничного РВК г. Кемерово, д. 98, л. 195, № в эл. архиве 11080).

Якимов Герасим Васильевич, 1900, Молотовская (ныне Пермская) обл., призван Центральным РВК г. Кемерово, красноармеец, пропал без вести 11.1944 (ЦАМО РФ, дон. 44992 с., 1950, № в эл. архиве 11081).

Якимов Михаил Иванович, 1909, с. Шелопугино, Шелопугинский р-н, Читинская обл., призван в 1941 Кемеровским ГВК, красноармеец, стрелок, п/п 25211"А", пропал без вести 12.1943 (ЦАМО РФ, оп. 977522, д. 496, л. 375, № в эл. архиве 11082).

Якимов Петр Иосифович, 1912, с. Малая, Верхнеуслонский р-н, ТАССР, лейтенант, заместитель командира стрелковой роты, Московский военный округ, 92 отдельная стрелковая бригада, 62 армия, Сталинградский фронт, погиб 09.1942, г. Сталинград (ныне г. Волгоград) (т. а. редколлегии, п. 19, л. 20, № в эл. архиве 11083).

Яковлев Александр Григорьевич, 1907, с. Заковряжино, Сузунский р-н, Новосибирская обл., призван Кировским РВК г.Кемерово, красноармеец, стрелок, пропал без вести 04.1942 (ЦАМО РФ, оп. 977520, д. 40, л. 110, № в эл. архиве 11084).

Яковлев Василий Никандрович, 1912, д. Алисово, Опеченский р-н, Ленинградская обл., призван Кемеровским ГВК, красноармеец, стрелок, пропал без вести 04.1943 (ЦАМО РФ, оп. 977520, д. 259, л. 179, № в эл. архиве 11085).

Яковлев Виктор Иванович, д. Хмелевка, Кемеровский р-н, Кемеровская обл., красноармеец, погиб 23.09.1943 (архив Березовского ГВК, д. 017, л. 300, № в эл. архиве 11086).

Яковлев Григорий Васильевич, 1910, д. Новоподиково, Кемеровский р-н, Кемеровская обл., погиб 06.06.1944 (архив Березовского ГВК, д. 018, л. 142, № в эл. архиве 11087).

Яковлев Григорий Зиновьевич, призван Кемеровским ГВК, красноармеец, 391 стрелковый полк, умер в плену 28.01.1942 (архив Рудничного РВК г. Кемерово, д. 98, л. 195, № в эл. архиве 11088).

Яковлев Денис Герасимович, 1904, с. Тунда, Ижморский р-н, Кемеровская обл., призван Кемеровским ГВК, красноармеец, стрелок, пропал без вести 06.1944 (ЦАМО РФ, оп. 18004, д. 637, л. 39 об., № в эл. архиве 11089).

Яковлев Дмитрий Константинович, призван Кемеровским ГВК, красноармеец, 290 стрелковый полк, погиб 16.07.1943 (архив Рудничного РВК г. Кемерово, д. 98, л. 195, № в

эл. архиве 11090).

Яковлев Иван Спиридонович, 1909, Старобельский с/с, Петуховский р-н, Челябинская (ныне Курганская) обл., призван Кемеровским ГВК, красноармеец, стрелок, пропал без вести 10.1943 (ЦАМО РФ, оп. 18004, д. 523, л. 146 об., № в эл. архиве 11091).

Яковлев Игнатий Иванович, 1909, д. Новая Балахонка, Кемеровский р-н, Кемеровская обл., красноармеец, погиб 02.09.1943 (архив Березовского ГВК, д. 017, л. 275, № в эл. архиве 11092).

Яковлев Илья Тимофеевич, 1910, д. Шигали, Урмарский р-н, ЧАССР, призван 01.01.1942 Кемеровским ГВК, сержант, стрелок, командир отделения, п/п 06578, беспартийный, пропал без вести 09 (08).1943 (1945) (ЦАМО РФ, дон. 6193 с., 1948; оп. 977520, д. 793, л. 35; оп. 18004, д. 870, л. 56; оп. 977521, д. 71, л. 174; архив Кировского РВК г. Кемерово, д. 203, л. 230, № в эл. архиве 11093).

Яковлев Марк Егорович, 1910, д. Колеул, Мариинский р-н, Кемеровская обл., призван Кемеровским ГВК, сержант, командир отделения, пулеметчик, 89 стрелковый полк, 23 стрелковая дивизия, погиб 05.09.1943, похоронен х. Мигулина, Лебединский р-н, Сумская обл. (ЦАМО РФ, оп. 18001, д. 864, л. 235; оп. 18004, д. 675, л. 115 об.; оп. 18004, д. 586, л. 119; д. 675, л. 115 об., № в эл. архиве 11094).

Яковлев Михаил Константинович, призван Кемеровским ГВК, младший сержант, 379 стрелковый полк, погиб 04.04.1943 (архив Рудничного РВК г. Кемерово, д. 98, л. 195, № в эл. архиве 11095).

Яковлев Николай Яковлевич, 1920, д. Оженары, Шихазановский р-н, ЧАССР, красноармеец, пропал без вести 10.1942 (архив Кемеровского РВК, д. 75, л. 95, № в эл. архиве 11096).

Яковлев Петр Константинович, призван Кемеровским ГВК, красноармеец, 18 механизированная бригада, погиб 05.12.1942 (архив Рудничного РВК г. Кемерово, д. 98, л. 195, № в эл. архиве 11097).

Яковлев Петр Михайлович, 1913, п. Безымянный, Прокопьевский р-н, Кемеровская обл., призван Кемеровским ГВК, красноармеец, 1248 стрелковый полк, 376 стрелковая дивизия, п/п 1428, погиб 30.05.1942 (ЦАМО РФ, оп. 18002, д. 1008, л. 91; дон. 90408 с., 1944; архив Центрального РВК г. Кемерово, д. 3, л. 616, № в эл. архиве 11098).

Яковлев Савелий Савельевич, 1894, г. Кемерово, призван Кемеровским ГВК, красноармеец, стрелок, 255 гвардейский стрелковый полк, 65 гвардейская стрелковая дивизия, 10 гвардейская армия, погиб 09.08.1943, похоронен д. Веселуха, Смоленская обл. (ЦАМО РФ, оп. 18001, д. 845, л. 62 об., № в эл. архиве 11099).

Яковченко Иван Васильевич, призван Кемеровским ГВК, сержант, пропал без вести 09.1943 (архив Рудничного РВК г. Кемерово, д. 98, л. 195, № в эл. архиве 11100).

Яковченко Михаил Тарасович, 1924, г. Кемерово, призван Кемеровским ГВК, младший сержант, командир отделения, 233 стрелковый полк, 97 Витебская стрелковая дивизия, погиб 23.03.1945, похоронен д. Больбит, Кенигсбергский р-н, Вост.Пруссия (ныне Калининградская обл.) (ЦАМО РФ, оп. 18003, д. 677, л. 190, № в эл. архиве 11101).

Якрок Сергей Константинович, 1900, д. Бараново, Кудымкарский р-н, Коми-Пермяцкий НО, призван в 1943 Центральным РВК г. Кемерово, красноармеец, стрелок, пропал без вести 11.1943 (ЦАМО РФ, оп. 977521, д. 571, л. 208 об., № в эл. архиве 11102).

Якубенко Алексей Устинович, 1923, д. Дальняя, Болотнинский р-н, Новосибирская обл., призван Кемеровским ГВК, красноармеец, пропал без вести 09.1943 (ЦАМО РФ, оп. 18004, д. 820, л. 195; дон. 93077 с., 1947, № в эл. архиве 11103).

Якубенко Иван Прокопьевич, 1917, д. Тыхта, Подунский р-н, Кемеровская обл., призван Центральным РВК г.Кемерово, старшина роты, пропал без вести 04.1945 (ЦАМО РФ, оп. 977520, д. 679, л. 272, № в эл. архиве 11104).

Якунин Леонтий Герасимович, 1901, д. Буды, Чериковский р-н, Могилевская обл., призван в 1941 Центральным РВК г. Кемерово, красноармеец, стрелок, беспартийный, пропал без вести 04.1942 (ЦАМО РФ, дон. 82072 с., 1946; архив Центрального РВК г. Кемерово, д. 3, т. 12, л. 663, 24.12.1946, № в эл. архиве 11105).

Якушев Алексей Яковлевич, 1923, д. Спицкая, Юхновский р-н, Смоленская обл., призван Кемеровским ГВК, красноармеец, погиб 05.08.1943, д. Н.Орловка, Борисовский р-н, Курская обл. (ЦАМО РФ, дон. 72143 н/с., 1944; архив Центрального РВК г. Кемерово, д. 3, л. 615, № в эл. архиве 11106).

Якушев Виктор Дмитриевич, 1924, д. Качаево, Большеигнатовский р-н, МордАССР, призван Кемеровским ГВК, младший сержант, снайпер, 98 гвардейская стрелковая дивизия, п/п 34522, погиб 25.06.1944, похоронен д. Иневск, Ленинградская обл. (ЦАМО РФ, дон. 52242 с., 1944; оп. 18002, д. 590, л. 210; архив Центрального РВК г. Кемерово, д. 4, л. 161; д. 3, л. 614, № в эл. архиве 11107).

Якушев Дмитрий Михайлович, 1901, д. Качаево, Большеигнатовский р-н, МордАССР, призван 01.09.1941 Кемеровским ГВК, красноармеец, стрелок, член ВКП(б), пропал без вести 04.1942 (ЦАМО РФ, дон. 58702 с., 1948, № в эл. архиве 11108).

Якушин Александр Дмитриевич, 1922, ст. Кольчугино, Новосибирская обл. (ныне г. Ленинск-Кузнецкий, Кемеровская обл.), призван Кемеровским ГВК, старшина, летчик, 198 штурмовой авиационный полк, 233 штурмовая авиационная дивизия, пропал без вести 29.11.1943 (ЦАМО РФ, оп. 18002, д. 130, л. 268, № в эл. архиве 11109).

Якушин Яков Викторович, 1906, с. Горбеево, Пензенская обл., призван Кемеровским ГВК, красноармеец, пропал без вести 12.1941 (архив Центрального РВК г. Кемерово, д. 11, л. 88, № в эл. архиве 11110).

Ямщиков Александр Кузьмич, г. Кемерово, призван Кемеровским ГВК, красноармеец, полевая почта связи 1434, 160 войсковая часть, погиб 25.11.1942, с. Козулино, Великолукский р-н, Калининская обл. (архив Центрального РВК г. Кемерово, д. 3, л. 607, № в эл. архиве 11111).

Ямщиков Трофим Михайлович, призван Кемеровским ГВК, красноармеец, пропал без вести 11.1942 (архив Рудничного РВК г. Кемерово, д. 98, л. 195, № в эл. архиве 11112).

Янин Григорий Гаврилович, 1921, младший лейтенант, погиб 28.10.1941, д. Хомяки, Одинцовский р-н, Московская обл. (№ в эл. архиве 11113).

Янин Максим Иванович, призван Кемеровским ГВК, красноармеец, пропал без вести 03.1943 (архив Рудничного РВК г. Кемерово, д. 98, л. 195, № в эл. архиве 11114).

Яновицский Моисей Абрамович, 1904, г. Кемерово, призван Кемеровским ГВК, красноармеец, стрелок, 217 стрелковый полк, 104 стрелковая дивизия, 14 армия, пропал без

вести 09.09.1941 (ЦАМО РФ, оп. 818884 с., д. 52, л. 30, № в эл. архиве 11115).

Яновский Владимир Николаевич, 1925, с. Федоровка, Пологовский р-н, Запорожская обл., УССР, призван в 1942 Кемеровским ГВК, красноармеец, пропал без вести 01.1944 (ЦАМО РФ, оп. 977522, д. 494, л. 129, № в эл. архиве 11116).

Янпаров Хазиахмет Давыдович, 1912, г. Мариинск, Кемеровская обл., пропал без вести 07.1942 (ЦАМО РФ, дон. 77868, 27.09.1948; архив Кемеровского РВК, д. 19, л. 123, № в эл. архиве 11117).

Янченко Николай Климентьевич, 1923, с. Мазурово, Кемеровский р-н, Кемеровская обл., красноармеец, погиб в 1942, г. Воронеж (архив Кемеровского РВК, д. 2, л. 63, № в эл. архиве 11118).

Янченко Петр Федорович, 1899, д. Старая Балахонка, Кемеровский р-н, Кемеровская обл., красноармеец, пропал без вести 10.1944 (архив Березовского ГВК, д. 017, л. 218, № в эл. архиве 11119).

Япаров Манаф, 1909, Абдульменевский с/с, Ялано-Катайский р-н, Челябинская обл., призван в 1942 Центральным РВК г. Кемерово, пропал без вести 12.1942 (ЦАМО РФ, оп. 977522, д. 499, л. 316, № в эл. архиве 11120).

Ярин Антон Адамович, 1922, Малиновский с/с, Кривошеинский р-н, Томская обл. (ныне Ояшинский р-н, Новосибирская обл.), призван Кемеровским ГВК, красноармеец, автоматчик, отдельная гвардейская рота автоматчиков, 7 гвардейская мотострелковая бригада, погиб 21.07.1943, с. Однолуки (6 км зап. д. Киншено), Болховский р-н, Орловская обл. (ЦАМО РФ, оп. 18001, д. 823, л. 117; дон. 29701 с., 1943; архив Центрального РВК г. Кемерово, д. 3, л. 613, 03.09.1943, № в эл. архиве 11121).

Яркин Василий Степанович, 1926, г. Кокчетав, КазССР, красноармеец, пропал без вести 07.1943 (ЦАМО РФ, дон. 12777330, 30.12.1947; архив Кемеровского РВК, д. 19, л. 162, № в эл. архиве 11122).

Яркин Степан Павлович, 1902, г. Акмолинск, КазССР, старшина, пропал без вести 07.1943 (ЦАМО РФ, дон. 1271830, 30.12.1947; архив Кемеровского РВК, д. 19, л. 162, № в эл. архиве 11123).

Ярков Алексей Константинович, 1923, призван в 1941, пропал без вести (информатор: Зубов М.А., т. а. редколлегии, п. 22, л. 46, № в эл. архиве 11124).

Ярков Иван Петрович, 1920, д. Самково, Кудымкарский р-н, Молотовская (ныне Пермская) обл., красноармеец, пропал без вести 02.1943 (архив Кемеровского РВК, д. 75, л. 95, № в эл. архиве 11125).

Ярков Сергей Сергеевич, 1924, д. Сутункин Брод, Кемеровский р-н, Кемеровская обл., призван 17.08.1942 Центральным РВК г. Кемерово, красноармеец, пулеметчик, пропал без вести 10.1943, Харьковское направление (ЦАМО РФ, оп. 977521, д. 571, л. 208 об., № в эл. архиве 11126).

Ярлушкин Федор Леонтьевич, д. Новотроицк, Силинский (ныне Елыкаевский) с/с, Кемеровский р-н, Кемеровская обл., призван Кемеровским ГВК, красноармеец, стрелок, 909 стрелковый полк, 247 стрелковая дивизия, погиб 12.08.1943, похоронен сев.-вост.окр. д. Мамоново, Кировский р-н, Смоленская обл. (ЦАМО РФ, оп. 18001, д. 576, л. 179 об., № в эл. архиве 11127).

Яровиков Алексей Александрович, 1921, г. Кемерово, призван в 1941 Кемеровским ГВК, курсант, 2 авиашкола, беспартийный, пропал без вести 12.1944 (ЦАМО РФ, оп. 977521, д. 11, л. 183, № в эл. архиве 11128).

Ярославцев Василий Николаевич, 1924, погиб 23.03.1943 (архив Кемеровского РВК, д. 18, л. 239, № в эл. архиве 11129).

Ярославцев Николай Трофимович, 1905, г. Кемерово, призван Кемеровским ГВК, красноармеец, 433 стрелковый полк, 64 стрелковая дивизия, погиб 10.12.1942, похоронен балка Яблоневая, Сталинградская (ныне Волгоградская) обл. (ЦАМО РФ, оп. 18001, д. 1308, л. 24, № в эл. архиве 11130).

Ярулин Имами, 1898, г. Кемерово, призван Кемеровским ГВК, красноармеец, стрелок, 86 стрелковый полк, 180 стрелковая дивизия, погиб 14.01.1943, похоронен Н.Кочевань, Воронежская обл. (ЦАМО РФ, оп. 18001, д. 716, л. 54 об., № в эл. архиве 11131).

Ярыгин Алексей Григорьевич, 1918, Ижморский р-н, Кемеровская обл., призван Кемеровским ГВК, красноармеец, погиб 13.01.1942, похоронен лес, 4 км сев. Ларионов Остров, Ленинградская обл. (т. а. редколлегии, п. 29, л. 28, № в эл. архиве 11132).

Ясевич Павел Семенович, 1924, г. Кемерово, призван Кемеровским ГВК, гвардии красноармеец, разведчик, 80 отдельная разведывательная рота, 79 гвардейская Запорожская Краснознаменная стрелковая дивизия, погиб 26.01.1944, похоронен д. Николай-Моисеевка, Никопольский р-н, Днепропетровская обл. (ЦАМО РФ, оп. 18002, д. 122, л. 139, № в эл. архиве 11133).

Ятсус Федор Александрович, 1925, ст. Ичмирская, Ичмировский р-н, Кемеровская обл., призван Ичмировским РВК, красноармеец, артиллерист, 669 артиллерийский полк, 228 стрелковая дивизия, умер от ран 27.04.1945, 378 отдельный медсанбат, похоронен с. Праця, Чехословакия (ЦАМО РФ, ф. 378, оп. 1, д. 1, л. 37, место хран. ВМА, доп. свед. 47 хран., № в эл. архиве 11134).

Яцун Гавриил Алексеевич, красноармеец, 326 стрелковый полк, 101 стрелковая дивизия, погиб 23.03.1945 (информатор: рабочая группа краевой Книги памяти, г.Барнаул, т. а. редколлегии, п. 25, л. 59, № в эл. архиве 11135).

Ячин Даниил Петрович, 1897, г. Кемерово, призван Центральным РВК г. Кемерово, красноармеец, стрелок, 1027 стрелковый полк, 198 стрелковая дивизия, погиб 07.10.1943, Киришский р-н, Ленинградская обл. (ЦАМО РФ, оп. 18002, д. 33, л. 92; дон. 2378 с., 1944; архив Центрального РВК г. Кемерово, д. 3, лл. 608, 612, 04.10.1944, № в эл. архиве 11136).

Яшин Алексей Егорович, 1903, с. Богольник, Мгинский р-н, Ленинградская обл., призван в 1941 Кировским РВК г. Кемерово, красноармеец, беспартийный, пропал без вести 12.1942 (ЦАМО РФ, дон. 1714 с., 1947, № в эл. архиве 11137).

Яшин Виктор Петрович, 1926, г. Кемерово, призван Кемеровским ГВК, красноармеец, разведчик, 1280 стрелковый полк, погиб 15.09.1944, д. Сила, Юмурдовская волость, ЛатвССР (ЦАМО РФ, дон. 81738 с., 1944; оп. 18002, д. 970, л. 159; архив Центрального РВК г. Кемерово, д. 3, л. 179, № в эл. архиве 11138).

Яшин Виктор Сергеевич, 1924, г. Кемерово, призван в 1942 Кемеровским ГВК, старший сержант, стрелок, командир отделения, пропал без вести 10.03.1944 (ЦАМО РФ, оп. 977522, д. 83, л. 113; оп. 18004, д. 577, л. 47, № в эл. архиве 11139).

Яшин Михаил Федорович, 1908, г. Кемерово, призван Кемеровским ГВК, красноармеец, стрелок, 250

стрелковая дивизия, погиб 07.03.1943, похоронен 300 м юго-зап д. Веревкино, Старорусский р-н, Ленинградская обл. (ЦАМО РФ, оп. 18001, д. 163, л. 72, № в эл. архиве 11140).

Яшичев Михаил Михеевич, 1899, Курская обл., призван Кемеровским ГВК, красноармеец, связист, пропал без вести 09.1942 (ЦАМО РФ, оп. 977520, д. 453, л. 95; архив Рудничного РВК г. Кемерово, д. 98, л. 195; информатор: дочь Зорина Л.М., т. а. редколлегии, п. 13, л. 66, № в эл. архиве 11141).

Яшкевич Иван Дмитриевич, 1905, Сурженский р-н, Томская обл., призван в 1942 Кемеровским ГВК, красноармеец, стрелок, пропал без вести 07.1942 (ЦАМО РФ, оп. 977520, д. 3384, л. 291; архив Центрального РВК г. Кемерово, д. 3, т. 1, л. 660, № в эл. архиве 11142).

Яшкунов (Яшкупов) Михаил Петрович, 1902, Саратовская обл., призван в 1941 Кемеровским ГВК, беспартийный (№ в эл. архиве 11143).

Яшунков Трофим Михайлович, 1901, Самарская обл., призван Кемеровским ГВК, красноармеец, беспартийный (№ в эл. архиве 11144).

ДОПОЛНИТЕЛЬНЫЙ СПИСОК ПОГИБШИХ КЕМЕРОВЧАН

Агарин Александр Терентьевич, 1899, пос. Сузун, Новосибирская обл., призван в 1941, красноармеец, пропал без вести 12.1942 (информатор: племянница Спиридонова Л. М., № в эл. архиве 11145).

Агарин Виктор Михайлович, 1922, п. Сузун, Новосибирская обл., призван в 1941, гвардии лейтенант, п/п 25677, умер от ран (информатор: сестра Спиридонова Л. М., № в эл. архиве 11146).

Бобрусева Клавдия, призвана в г. Кемерово, санитарка, полковая санрота, п/п 16-95, 847 стрелковый полк, 303 стрелковая дивизия, 60 армия, погибла 02.1943, похоронена брат. мог., с. Кривцово, Пристенский р-н, Курская обл. (информатор: Терехова-Татаурова А. Л., т. а. редколлегии, п. 25, л. 30, № в эл. архиве 1066).

Бобрусева Ольга, призвана в г. Кемерово, санитарка, полковая санрота, п/п 16-95, 847 стрелковый полк, 303 стрелковая дивизия, 60 армия, погибла 07.1942, р-н г. Воронеж (информатор: Терехова-Татаурова А. Л., т. а. редколлегии, п. 25, л. 30, № в эл. архиве 11154).

Брюханов Владимир Васильевич, 1921, с. Усть-Колба, Тисульский р-н, Кемеровская обл., призван в 1940 Кемеровским ГВК, красноармеец, 62/2 почтовый ящик, пропал без вести 10.1941 (ЦАМО РФ, оп. 977522, д. 359, л. 194; дон. 35079, 21.07.1949; архив Центрального РВК г. Кемерово, д. 1, л. 338, № в эл. архиве 1300).

Волков Николай Ермилович, 1901, Алтайский край, призван Кемеровским ГВК, красноармеец, телефонист, в/ч 831, умер от ран 11.04.1942, 465 отдельный медсанбат, похоронен д. Борисово, Красноборский с/с, Чудовский р-н, Ленинградская (ныне Новгородская) обл. (ЦАМО РФ, оп. 818883 с., д. 1316, л. 57, № в эл. архиве 1669).

Дергунов Степан Михайлович, г. Кемерово, красноармеец, 856 стрелковый полк, пропал без вести 29.12 (11).1942, Бельский р-н, Смоленская (ныне Калининская) обл. (ЦАМО РФ, оп. 18001, д. 18, л. 158; дон. 22769 с., 06.07.1943, № в эл. архиве 2615).

Долгов Григорий Фирсович, 1913, Половинский с/с, Алтайский край, красноармеец, погиб 08.08.1942, д. Половинкино, Зубцовский р-н, Калининская обл. (ЦАМО РФ, дон. 8191 н/с., 1944; архив Центрального РВК г. Кемерово, д. 1, лл. 651, 665, № в эл. архиве 2685).

Ежов Константин Александрович, красноармеец, умер от ран 09.01.1944 (архив Рудничного РВК г. Кемерово, д. 98, л. 51, № в эл. архиве 2900).

Ковров Алексей Петрович, 1914, г. Кемерово, капитан, в/ч 9903, погиб 25.12.1942 в р-не хут. Неопалимовский, Брянская обл. (ГАС РФ, ЦХДМО, № 254, 09.05.95, № в эл. архиве 11156).

Комлягин Михаил Николаевич, 1922, г. Кемерово, призван Кемеровским РВК, красноармеец, 24 гвардейская стрелковая дивизия, погиб 31.12.1942, похоронен Б. Бриг, Котельниковский р-н, Сталинградская (ныне Волгоградская) обл. (ЦАМО РФ, дон. 2424 с., 1943, № в эл. архиве 11158).

Кузьмин Владимир Лукич, 1920, г. Барнаул, Алтайский край, призван в 1940 Кемеровским ГВК, младший сержант, командир отделения, пропал без вести 01.1944 (ЦАМО РФ, дон. 17677 с., 1947; оп. 977520, д. 3239, л. 328; архив Центрального РВК г. Кемерово, д. 2, л. 482, № в эл. архиве 5045).

Личный Анатолий Савельевич, 1916, д. Перво Михайловка, Новосибирская обл., призван Кировским РВК г. Кемерово, пропал без вести (информатор: Личная А. А., № в эл. архиве 11147).

Личный Иван Савельевич, 1913, д. Перво Михайловка, Новосибирская обл., призван Кировским РВК г. Кемерово, погиб (информатор: Личная А. А., № в эл. архиве 11148).

Макаров Александр Изосимович, 1924, Кемеровская обл., призван в 1942 Рудничным РВК г. Кемерово, красноармеец, погиб под Ленинградом (информатор: сестра Андроненкова Т. В., № в эл. архиве 11149).

Макаров Василий Федорович, 1924, Новосибирская обл., призван в 1942 Рудничным РВК г. Кемерово, красноармеец, погиб (информатор: сестра Андроненкова Т. В., № в эл. архиве 11150).

Макаров Федор Сидорович, 1890 (1894), Пермская обл., призван в 1941 Рудничным РВК г. Кемерово, красноармеец, пропал без вести (информатор: племянница Андроненкова Т. В., № в эл. архиве 11151).

Мамоков Илья Петрович, 1926, Туганский р-н, Новосибирская обл., призван Кемеровским ГВК, красноармеец, пропал без вести 06.1944 (ЦАМО РФ, оп. 977520, д. 6334, л. 297, № в эл. архиве 5932).

Мамонов Андрей Григорьевич, 1900, д. Кучкасс, Архангельская обл., красноармеец, пропал без вести 07.1942 (архив Центрального РВК г. Кемерово, д. 2, л. 711, № в эл. архиве 5933).

Меньшиков Андрей Федорович, 27.02.1906, Калюткинский карьер, Белоярский р-н, Свердловская обл., призван Белоярским РВК Свердловской обл., красноармеец, погиб 01.12.1942, похоронен д. Егорье, Бельский р-н, Калининская обл. (информатор: дочь Устинова Л. А., № в эл. архиве 11152).

Мирошников Степан Иннокентьевич, 1920, г. Кемерово, призван Кемеровским ГВК, сержант, стрелок, 564 стрелковый полк, 195 стрелковая дивизия, Юго-Западный фронт, пропал без вести 26.02.1943 (ЦАМО РФ, оп. 18001, д. 219, л. 7, № в эл. архиве 6289).

Первые два тома всекузбасской Книги посвящены памяти погибших, призванных в армию из областного центра земли Кузнецкой. Они - результат напряженной шестилетней работы: организационной, изыскательской, научно-методической, исследовательской, редакционной, издательской. Каждое из этих направлений включает в себя широкий спектр вопросов. Фундаментальный принцип многотомного труда - историко-документальная достоверность, объективность содержащейся в нем информации.

Основными источниками Книги памяти послужили документы архивов военных комиссариатов и отделов социального обеспечения - их в г.Кемерово двенадцать, - Центрального архива Министерства обороны Российской Федерации (ЦАМО РФ, г.Подольск), архива Ленинградского военно-медицинского музея (ВМА, г. Ленинград), материалы, полученные от ВНИИДАДа (Всероссийский научно-исследовательский институт архивоведения и архивного дела, г.Москва) и другие.

Богатейшие материалы поступили от редколлегий Книг памяти республик, краев и областей бывшего СССР, с мест захоронений воинов. Эти данные сведены в единые списки, составившие семь увесистых томов, проверены по документам ЦАМО РФ. Итог проверки: треть фамилий погибших - призванные из Кузбасса.

В связи с тем, что сведения о безвозвратных потерях офицерского состава сосредоточены и в местных и в центральных архивах отдельно, областная редколлегия взяла на себя всю работу по извлечению из архивов информации и ее научной обработке более чем на 10 тысяч не вернувшихся с войны офицеров.

Среди документов военной поры важным пластом явились похоронки, присланные с самого переднего края войны, с проставленными на них печатями и штампами полевых почт, фронтовых частей и соединений. Пожелтевшие, полуистлевшие, они и сегодня пахнут порохом. В то же время, написанные в экстремальных фронтовых условиях поспешными, зачастую трудно читаемыми почерками, нередко с допущенными в них неточностями, они содержат неунифицированную, разнящуюся по своей емкости информацию. Положение дел усугубляется и тем обстоятельством, что за полувековую историю эти документы выцвели от времени, обветшали, порой истерты до дыр от частого перелистывания.

В некоторых военкоматах извещения о гибели кемеровчан сохранились далеко неполностью, скажем, в Центральном РВК (бывшем ГВК) г.Кемерово. В других они отсутствуют вовсе к примеру в Рудничном РВК. Здесь хранятся лишь списки погибших. Аналогичные списки имеются и в архиве

Центрального РВК, но они лишены многих важнейших сведений. Такое положение дел создало немалые сложности для составителей.

Другой использованный нами пласт документов - выписки из приказов Главного Управления кадров Наркомата Обороны. На листах огромной потрясающей силы воздействия на исследователей - списки погибших, составленные Центральным бюро по учету боевых потерь. На многих из них - от 20 до 50 фамилий.

Важный банк данных почерпнули мы в картотеках прекращенных и действующих пенсионных дел, составленных на получателей пенсий за погибших и хранящихся в отделах социального обеспечения.

В числе других проблем - существенная утрата нашим обществом семейной памяти. Ушла из жизни немалая часть людей старшего поколения, переживших жгучую горечь невосполнимых утрат родных и близких. Их личная, индивидуальная память, составляющая мощный пласт нашего духовного богатства, не была своевременно востребована обществом. Представители же младшего поколения военной поры, многим из которых сейчас под пятьдесят-шестьдесят, мало что помнят о войне - в военные годы им было немного лет от роду. Эта проблема превратилась в серьезную в сочетании с состоянием архивных фондов периода Великой Отечественной войны и недостаточностью содержащейся в них информации, необходимой для нашего издания.

На сегодняшний день на некоторых погибших в архивах пока не найдены документы. Этот пробел частично восполняют их родные и близкие. Они приносят документы, подтверждающие их призыв в РККА, службу в действующей армии, похоронки, сообщают о фактах получения за них пенсий, пособий, свидетельства о рождении, трудовые книжки, присланные с фронта справки, фронтовые фотографии, письма, ордена, семейные альбомы, воспоминания и т.п. Эти материалы обогатили информацию о погибших, на их основе вносились поправки, уточнения. Так, по архивным данным, кемеровчанин Кирсанов Вячеслав Васильевич, рядовой, пропал без вести 12.1941 (ЦАМО РФ, дон.22316 с., 1941). По сохранившимся у сестры документам, он был Крысанов Вячеслав Васильевич, 1921 года рождения, родом из д. Боярская Верх-Толшменского сельсовета, Тотемского района Вологодской области, гвардии лейтенант, командир минометного взвода, погиб 10.01.1944, похоронен зап.окр. п. Юрчаков Кут, Керченский район, Крымская АССР.

Л.М.Спиридонова сообщила сведения о брате - гвардии лейтенанте Викторе Михайловиче Агарине, 1922 года рождения, призванном в 1941 году и умершем от ран, номер последней его полевой почты 25677, и о дяде - рядовом Александре Терентьевиче Агарине, 1899 года рождения, призванном в армию в сорок первом и пропавшем без вести в декабре сорок второго.

Родственники сообщали о проведенных ими розысках мест захоронений своих близких, посещении ими воинских кладбищ. Так, М.И.Внуковская пишет, как была найдена могила отца Ильи Васильевича Кожевникова в д.Думблен Калининградской области. Горсть земли с могилы отца она привезла к могиле вдовы, недождавшейся с войны мужа.

Г.А.Жаков много лет переписывался с учителями и интернациональным клубом школы города Пакруойис Шауляйского района Литвы - шефами братского кладбища советских воинов, где похоронен один из двух погибших братьев - Петр Андреевич. Не раз в 60-70-е годы в День Победы выезжал Г.А.Жаков на могилу брата, его встречали местные жители, школьники, учителя как близкого и дорогого человека, как родственника воина-освободителя, отдавшего свою жизнь за освобождение Литвы от фашизма.

Н.И.Томаш, бывшая медсестра госпиталя из г.Соликамск, разыскала в г.Кемерово Н.Я.Тихомирову, родственницу Ильи Петровича Парахина, и сообщила о его кончине в госпитале г. Соликамск 24.04.1942.

Созданию Книги памяти существенно помогло обнародование списков не вернувшихся с полей войны кемеровчан в местной периодической печати - в 123 номерах областной газеты "Кузбасс" и 78 номерах областной газеты "Кузнецкий край" (бывш. "Комсомолец Кузбасса") - на протяжении четырех лет - 1990-1993 годов. На эти публикации редколлегия получила многочисленные отклики родных и близких погибших, информация которых значительно обогатила издание.

Книга памяти писалась всем миром, всем народом, всей Кузнецкой землей. В ее создании участвовали представители областной, городской администраций, ученые и научные сотрудники Кемеровского государственного университета, сотрудники военных комиссариатов, учителя и учащиеся школ, ветераны войны и труда. Всех их объединяли неравнодушие, увлеченность, самозабвенная работа над поименным историко-документальным памятником Победы.

Своеобразную вахту памяти длиной в шесть лет вели студенты исторического факультета Кемеровского государственного университета. 22 из них вовлечены в авторский коллектив, 20 человек на собранном научном материале защитили курсовые работы, 5 - дипломные. В архивных хранилищах военных комиссариатов, уникальных фондах Центрального архива Министерства обороны Российской Федерации (г. Подольск) они знакомились с документами военной поры, написанными непосредственно на передовой, в штабах полков, дивизий, под бомбовыми ударами, артиллерийско-минометным огнем - там, где непосредственно проходила линия фронта. Изучая архивные материалы в подлинниках, будущие инженеры человеческих душ постигали тонкости научного творчества, овладевали образовательными и воспитательными знаниями, навыками самостоятельной работы. Не менее важен момент и духовного возмужания молодежи.

К архивно-изыскательской работе приобщались и учащиеся средних школ № 4, 11 г. Кемерово под руководством своих учителей. Основной объем кропотливой научной обработки собранных материалов лег на плечи ученых, научных сотрудников госуниверситета. Одним из ее направлений явилась проверка всех названных в документах воинских частей, соединений, вхождения подразделений, полков в ту или иную дивизию; соответствия времени, направления их боевых действий датам гибели солдат, офицеров, местам их захоронений.

Не менее сложной оказалась расшифровка военной аббревиатуры - сокращений военной терминологии. Нередко это был просто бессмысленный набор букв. Такое обстоятельство вынудило нас разработать и создать научно-методическое пособие и вести по нему сплошную проверку военных обозначений.

Проведена сверка географических названий. С этой целью использовалось буквально все, что можно было добыть: карты, схемы железных, шоссейных дорог, почтовые индексаторы, всевозможные справочники административно-территориальных делений. Среди них наиболее ценными оказались издания предвоенного времени - 1940-1941 годов. Все виды справочных работ вылились в весьма сложную проблему. Это обусловлено и скудностью научно-справочной базы, и тем, что в войну и послевоенную пору с лица земли исчезли тысячи и тысячи сел, деревень, всевозможных "неперспективных" населенных пунктов, проверить правильность написания которых документально практически невозможно.

Особо следует сказать об установлении личности погибшего, солдатской судьбы в связи с имеющей место быть разноголосой информацией, а также искажениями и неточностями. К примеру, трижды получали похоронки родные Михаила Финогеновича Гонишева, 1923 года рождения. В одной из них сообщалось, что рядовой М.Ф.Гонишев пропал без вести в ноябре 1942 года; в другой - первого августа 1943 года (ЦАМО РФ, оп.977520, д.25, л.51; оп.18001, д.453, л.133 об.; архив Кемеровского РВК, д.19, л.54). Однако, как свидетельствуют документы Военно-медицинского архива, М.Ф.Гонишев дослужил до старшего сержанта, с боями дошел до Восточной Пруссии, был ранен и умер от ран 05.02.1945 в полевом подвижном госпитале 5142, похоронен на братском кладбище, южн.окр. г. Аленштайн, Восточная Пруссия. Эти данные о гибели старшего сержанта, прошедшего сложный боевой путь, и легли в Книгу памяти (ЦАМО РФ, оп.18003, д.283, л.14 об.; ф.5142, оп.1, д.3, л.1, место хран.ВМА, доп.свед. 2 отд., 43 хран.).

Василий Максимович Дубанов, 1913 года рождения, рядовой. В августе сорок первого считался пропавшим без вести, в сентябре сорок второго - погибшим. Фактически, по архивным данным и сведениям, которые сообщил брат погибшего Н.М.Дубанов, ефрейтор В.М.Дубанов продолжал сражаться в составе 151 гвардейского артиллерийского полка 71 гвардейской

стрелковой дивизии до августа 1944 года. 16.08.1944 он погиб на х. Бицени Баусского уезда Яушулской волости в Латвии (ЦАМО РФ, оп.18002, д.807, л.98).

Три документа о гибели Василия Ксенофонтовича Карабаева хранятся в архиве. Согласно им, он погиб второго ноября и тридцатого декабря 1943 года. Однако и после этих боев солдат выжил, продолжал сражаться до июля сорок четвертого в составе 865 артиллерийского полка 302 стрелковой дивизии. И, как свидетельствует третий документ, он умер от ран 16.07.1944 и похоронен в окрестностях с. Иванчув Тернопольской области (ЦАМО РФ, оп.18001, д.1242, л.63; оп.18002, д.217, л.144 об.; оп.18002, д.608, л.188).

Михаил Никанорович Грищенко, 1924 года рождения, рядовой, по данным одного документа, погиб 21.07.1943, похоронен в с. Богородичное Славянского района Донецкой области. Но, как свидетельствуют другие архивные материалы, остался жив, в звании младшего лейтенанта продолжал сражаться в составе 129 стрелкового полка 93 стрелковой дивизии и скончался от ран 31.03.1945, похоронен в с. Заловеч в Венгрии (ЦАМО РФ, оп.18001, д.312, л.187 об.; дон.27698 с., 10.08.1943; оп.11458, д.760, л.147 об.; архив Кемеровского ОВК, д.73, л.496; д.174, т.8, лл.427, 428).

Михаил Игнатьевич Щеглов, по архивным данным, числится пропавшим без вести еще в ноябре сорок первого. Эти сведения оказались ошибочными. М.И.Щеглов уцелел в тех боях, продолжал воевать почти три года, до августа сорок четвертого, когда и пропал без вести (ЦАМО РФ, оп.818883 с., д.930, л.108; оп.18002, д.1596, л.70; д.1599, л.95).

В списках погибших 03.03.1945 значится Василий Михайлович Лыков, 1923 года рождения. До войны он жил в Кемерове. Отсюда ушел в армию. Молодой лейтенант стал прославленным летчиком, мастером штурмовой авиации, командиром эскадрильи. Личной отвагой, мужеством и героизмом был известен всему 2-му Украинскому фронту. За период боевой работы 143 гвардейского штурмового авиационного полка 8 гвардейской Полтавской штурмовой авиационной дивизии на Старорусском, Белгородском, Харьковском, Полтавском и Кировоградском направлениях он совершил 120 успешных боевых вылетов, лично уничтожил и повредил 95 танков, 230 автомашин, 10 железнодорожных вагонов и два паровоза, подавил огонь 20 зенитных и 26 полевых батарей артиллерии, взорвал 16 складов с боеприпасами и др.

За успешные боевые действия В.М.Лыков награжден орденами Отечественной войны II степени, боевого Красного Знамени в 1943 году. Указом Президиума Верховного Совета СССР от 1 июля 1944 года ему присвоено звание Героя Советского Союза с вручением ордена Ленина и медали “Золотая Звезда”.

Эскадрилья летчиков-штурмовиков, которой командовал кемеровчанин В.М.Лыков, совершила немало подвигов и в 1944 году на 1-м и 2-м Украинских фронтах. В начале 1945 года Василий Лыков в одном из боев был ранен. Из госпиталя командир эскадрильи вернулся в свою часть, которая размещалась на захваченном у немцев аэродроме под Берлином. Штурмовики продолжали наносить бомбовые удары по скоплениям войск противника, сконцентрированным на подступах к Берлину. В одном из таких боев 3 марта 1945 года самолет В.М.Лыкова был сбит. Тяжело раненного летчика захватили гитлеровцы. Фронтовые друзья считали его погибшим. Семья получила похоронку. А в это время Василий Лыков находился в лагере военнопленных Люкенвальд под Берлином. Без медицинской помощи, не имея возможности подняться, лежал он на лагерных нарах. Товарищи по плену помогали чем могли. После освобождения лагеря советскими войсками, В.М.Лыков более года пролежал в госпитале. Гангрена - и врачи ампутировали ногу. Только летом 1946 года вернулся он домой в Кемерово, где его оплакали как погибшего. А он окончил электротехнический техникум и много лет работал конструктором на заводе "Кузбассэлектромотор" (ЦАМО РФ, оп.11458, д.741, л.321).

Пятеро братьев из большой семьи Телелинских ушли на фронт. Трое с войны не вернулись. А в дом пришла и четвертая похоронка. В ней сказано, что Василий Евстафьевич Телелинский, 1912 года рождения, младший сержант, помощник командира отделения 136-го отдельного стрелкового батальона, верный воинской присяге, проявив геройство и смелость в боях за социалистическую Родину, погиб 9 апреля 1942 года (ЦАМО РФ, дон.100387 с., д.25, 1945). Посчастливилось солдату, он вернулся домой и вместе с ветеранами Великой Отечественной встретил 50-летие Победы.

Различного рода уточнения: по датам и местам гибели, захоронениям, местам службы и т.п. коснулись Антропова Е.М., Борискина П.П., Ермусева Е.П., Иванова И.Ф., Клемнюка И.Н., Синицы (Синицына) П.Р. и сотен других. Как показала работа над книгой, на одну тысячу фамилий приходится от полутора до семи-восьми тысяч уточнений. Заведомо скажем, они - результат напряженной изыскательской, исследовательской работы, ручной обработки многих тысяч архивных документов.

Все персоналии, занесенные в Книгу памяти, снабжены научным аппаратом - ссылкой на источник информации. Это позволит в любой момент проверить достоверность заложенных в Книгу памяти сведений, делает ее научно обоснованной и дает возможность исследователям вводить ее в научный оборот. Родственники погибших смогут непосредственно обратиться к поименованным архивным документам. Разного рода служебные инстанции избавляются от необходимости поиска документов при подготовке ответов на запросы граждан, поскольку ответ практически содержится в Книге памяти.

Основным принципом формирования Книги памяти является место призыва в армию погибшего. При отсутствии в документах таких сведений - место его рождения. Поэтому оптимальным вариантом издания всекузбасской Книги памяти был признан административно-территориальный.

На страницах первых двух томов названы 11163 фамилии защитников Отечества, ценой жизни приближавших день Победы (см. таблицы 1,2).

Люди разных поколений, национальностей, профессий, способностей и увлечений, разных фронтовых судеб ...

Константин Алтухов был танкистом. На фронт ушел в первых числах июля 1941 года. Его сестра Мария Лячина (Алтухова) вспоминает:

- Погиб Костя в июле 1943 года в звании старшего лейтенанта. Место захоронения в похоронной не было указано. Видимо, он погиб на Курской дуге, потому что до этого был командирован на Урал для приема танков. В своем последнем письме с дороги он писал, что направляется в часть. Брат мой Костя был очень отзывчивым, трудолюбивым и добрым человеком. Семьи у него не осталось. Не успел жениться.

Интуиция не подвела Марию Лячину. Ее брат действительно погиб на Курской дуге и похоронен в с. Медвинка Медвинского района Курской области.

Агафонцев Петр Харитонович, 1922 года рождения, с золотой медалью окончил кемеровскую среднюю школу № 12. На выпускном вечере вместе с аттестатом медалисту вручили двухтомник “Внешняя политика Советского Союза”. Петр тщательно проштудировал его и принял решение поступать в Ленинградский институт внешней торговли. Написал заявление, выслал документы. Вскоре из института пришло сообщение о том, что он как отличник освобождается от экзаменов, но приглашается на собеседование. На собеседовании присутствовал замминистра внешней торговли СССР. Среди 80 студентов, зачисленных на первый курс, был и выпускник школы № 12 г. Кемерово Петр Агафонцев.

Проучился год. Обе сессии закончил на отлично, получал Сталинскую стипендию. Жил в общежитии на Тучковой набережной, 2а. От родительской материальной помощи настойчиво отказался, убедив отца Харитона Петровича и мать Клавдию Андреевну в том, что всем необходимым он обеспечен. К слову скажем, отец работал в школе № 12 кочегаром, в той же школе уборщицей работала мать. И растили они четверых детей.

И тут пришла война. По комсомольской мобилизации Петр Агафонцев в июле 1941 года был зачислен в Ленинградское народное ополчение. Проявил себя и здесь и был направлен на трехмесячные курсы младших командиров. После их успешного окончания - комвзвода 1067 стрелкового полка 231 стрелковой дивизии. Из строя выбыл комроты - командование стрелковой ротой принял на себя младший лейтенант Петр Агафонцев. Он погиб в мае сорок второго, защищая Ленинград. Его прах покоится в брат-

КОЛИЧЕСТВО ПОГИБШИХ КЕМЕРОВЧАН В ГОДЫ ВЕЛИКОЙ ОТЕЧЕСТВЕННОЙ ВОЙНЫ

Таблица №1

Год гибели	Количество погибших
1941	1123
1942	3101
1943	2682
1944	2024
1945	985
Итого:	**9915**

ПРИМЕЧАНИЕ: в Книгу памяти включены
9 погибших в 1939-1940 гг.
32 погибших в 1946-1954 гг.,
выполнявших интернациональный долг
за пределами страны,
у 1207 дата гибели неизвестна

ПРОЦЕНТНОЕ РАСПРЕДЕЛЕНИЕ ПОГИБШИХ ПО ГОДАМ ВОЙНЫ

Таблица №2

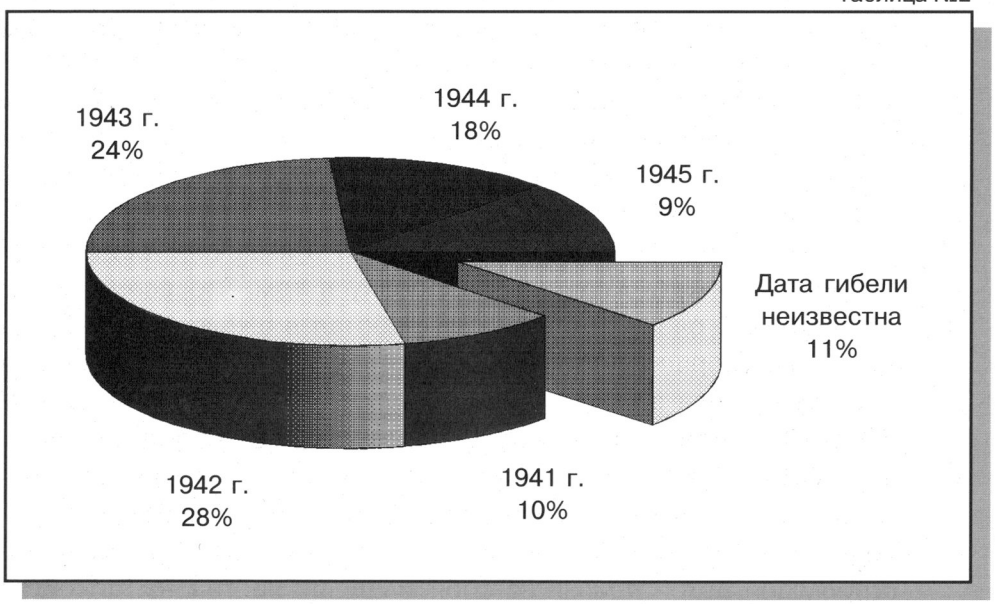

ской могиле в п. Лисино-Корпус Тосненского района Ленинградской области. Старшему брату Петра - Александру Харитоновичу довелось дойти до Праги. Он-то и поведал о судьбе младшего брата.

Разные люди, разные судьбы. Их жизни оборвала война. Но всех их объединяло чувство воинского долга, любовь к Отчизне. Ратным подвигом, жизнью своей они завещали эти чувства ныне живущим и грядущим поколениям. Публикуя фамилии погибших, мы ставим цель: пусть неизвестные имена героев Великой Отечественной станут достоянием нашего общества, пусть без вести пропавшие обретут известность. К этому взывают не только их имена, но и добытая нами сухая статистика (см. таблицу 3).

Пятнадцати-семнадцатилетние юноши, почти мальчики, прибавляя год - другой себе в возрасте, покидали теплые домашние очаги и вставали плечом к плечу с отцами и старшими братьями в единый солдатский строй.

Александр Гизатулин, кемеровчанин, 1926 года рождения, стрелок Невельской стрелковой дивизии, в свои семнадцать лет погиб в 1943 году на белорусской земле ...

Виталий Блузин, 1928 года рождения, стрелок-телефонист 87 отдельного батальона связи, 58 гвардейской Красноградско-Пражской стрелковой дивизии, сражался уже в Германии, когда был тяжело ранен и скончался в медсанбате г. Гроттнау.

Николай Григорьев, 1928 года рождения, тоже из тех, кто рвался на фронт. Успел сержант на Восточный. Здесь, тяжело раненный, скончался в августе победного сорок пятого.

И вновь мы обращаемся к статистическим данным (см. таблицы 4,5,6,7). Среди погибших кемеровчан есть четырнадцати- и пятнадцатилетние. И пусть их немного, всего трое, но они есть. В десять с лишним раз больше по сравнению с ними 16-17-летних. А 18-летние, едва достигнув своего призывного возраста, уже составляли серьезную прослойку среди фронтовиков. Возрастная характеристика погибших на войне кемеровчан наглядно свидетельствует о том, что ее пик приходится на 19-21-летних. По союзной статистике среди призванных 1922-1924 годов рождения в той войне уцелело 3 процента. Кемеровская область и город Кемерово не являются исключением.

Костяк не вернувшихся с полей войны кемеровчан - люди зрелого возраста (25-45 лет), химики, энергетики, шахтеры. Они были опорой молодежи.

Семеро братьев Бондарюк встали на защиту Отечества. Старший - Василий Тимофеевич - еще 17-летним воевал с колчаковцами. Когда началась Великая Отечественная, ушел на фронт. Дома осталось шестеро детей. Вскоре скончалась их мать. Раненный Василий Тимофеевич попал в плен, бежал, затем был госпиталь и снова на передовую. Погиб смертью храбрых под Сталинградом.

ПРИЧИНЫ ВЫБЫТИЯ ИЗ ДЕЙСТВУЮЩЕЙ АРМИИ

Таблица №3

	1941	1942	1943	1944	1945	Всего
погиб	248	1196	1338	1133	540	4455
пропал без вести	802	1598	1020	580	268	4268
умер от ран	32	267	310	304	174	1087
умер в плену	41	40	14	7	3	105
Итого:	1123	3101	2682	2024	985	9915

ПРИМЕЧАНИЕ: в Книгу памяти включены
9 погибших в 1939-1940 гг.
32 погибших в 1946-1954 гг.,
у 1207 дата гибели неизвестна

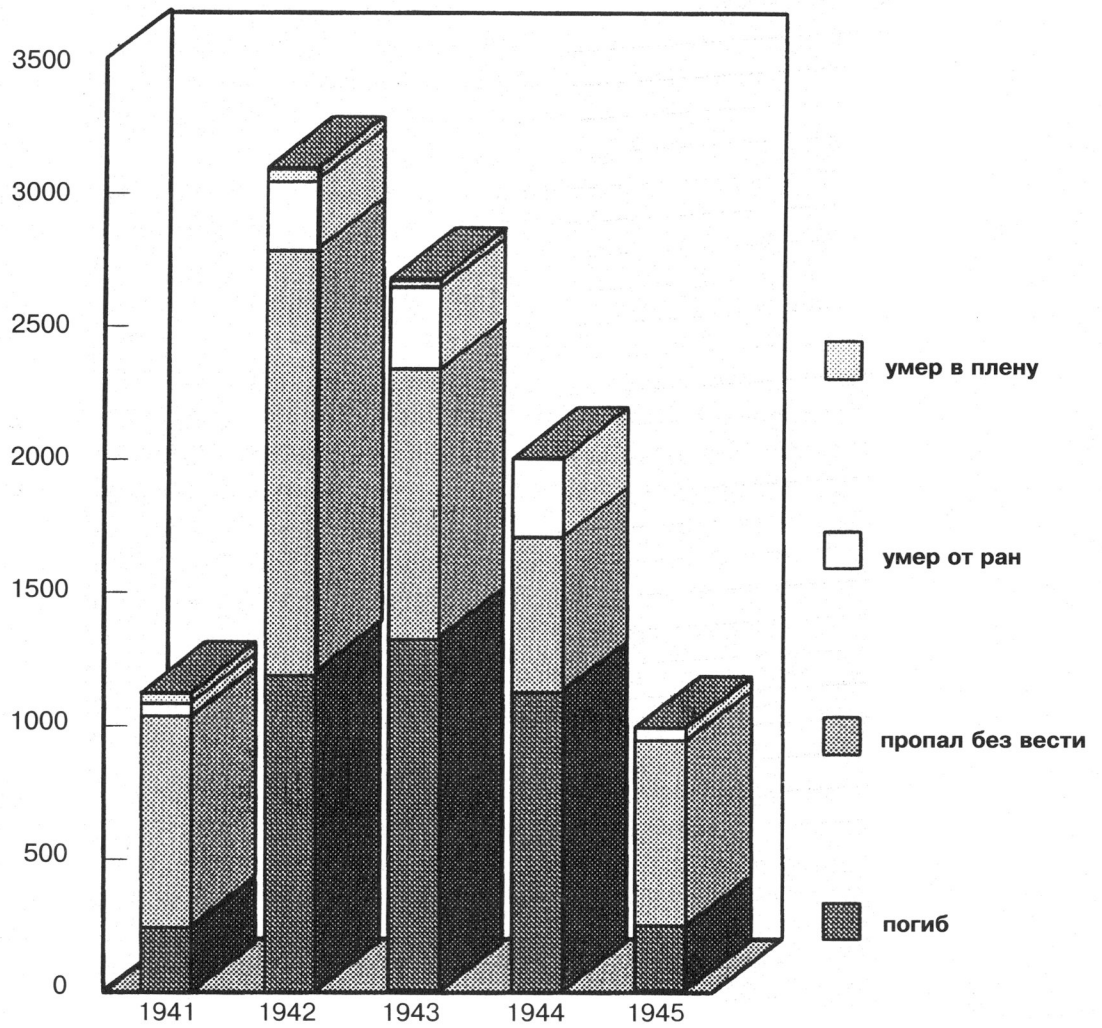

ВОЗРАСТНАЯ ХАРАКТЕРИСТИКА ПОГИБШИХ КЕМЕРОВЧАН

Таблица №4

Год рождения	Год гибели						
	Год гибели неизвестен	1941	1942	1943	1944	1945	Всего
Год рождения неизвестен	785	239	650	615	451	182	2922
1880			1				1
1887	1	1	1				3
1888				1			1
1889			1		1		2
1890	2					1	3
Итого: 1880-1890	***3***	***1***	***3***	***1***	***1***	***1***	***10***
1891		4	1	1			6
1892			2	5	2	1	10
1893	1		3	4	4		12
1894	1		2	5	5	2	15
1895	1	2	6	6	7	3	25
Итого: 1891-1895	***3***	***6***	***14***	***21***	***18***	***6***	***68***
1896	1	1	17	11	17	4	51
1897	1	2	32	26	12	5	78
1898	9	3	29	19	100		160
1900	10	17	45	42	20	9	143
Итого: 1896-1900	***22***	***26***	***160***	***126***	***93***	***35***	***462***
1901	9	21	60	24	16	11	141
1902	9	17	69	34	22	15	166
1903	8	24	88	53	30	12	215
1904	12	30	86	57	41	16	242
1905	14	41	106	61	39	21	282
Итого: 1901-1905	***52***	***133***	***409***	***229***	***148***	***75***	***1046***
1906	9	29	99	64	28	23	252
1907	12	24	93	53	40	21	243
1908	15	33	92	49	39	15	243
1909	14	37	91	66	43	21	272
1910	15	34	85	77	36	16	263
Итого: 1906-1910	***65***	***157***	***460***	***309***	***186***	***96***	***1273***
1911	9	29	95	59	50	16	258
1912	20	40	127	97	64	25	354
1915	12	56	83	59	40	23	273
Итого: 1911-1915	***72***	***214***	***517***	***353***	***243***	***115***	***1514***
1916	12	38	105	50	33	19	257
1917	11	34	46	46	29	16	182
1918	22	60	96	66	53	27	324
1919	19	56	73	51	45	21	265
Итого: 1916-1919	***64***	***188***	***320***	***213***	***160***	***83***	***1028***
1920	18	64	60	56	53	33	284
1921	24	63	91	78	64	30	350
1922	25	20	161	139	65	40	450
1923	32	6	182	177	113	40	550
1924	22	3	61	250	132	78	546
1925	12	3	7	106	218	93	439
1926	8		5	8	77	70	168
1927			1		1	4	6
1928						4	4
1929					1		1
Итого:	**1207**	**1123**	**3101**	**2682**	**2024**	**985**	**11122**

ПРИМЕЧАНИЕ: в Книгу памяти включены 8 погибших в 1939-1940 гг., 32 погибших в 1946-1954 гг.

ВОЗРАСТНАЯ ХАРАКТЕРИСТИКА ПОГИБШИХ КЕМЕРОВЧАН

Таблица №5

Возраст	Количество погибших в годы войны					
	1941	1942	1943	1944	1945	Всего
14			1			1
15		1		1		2
16	3	5				8
17	3	7	8	1	4	23
18	6	61	106	77	4	254
19	20	182	250	218	70	740
20	63	161	177	132	93	626
21	64	91	139	113	78	485
22	56	60	78	65	40	299
23	60	73	56	64	40	293
24	34	96	51	53	30	264
25	38	46	66	45	33	228
26	56	105	46	53	21	281
27	47	83	50	29	27	236
28	42	116	59	33	16	266
29	40	96	82	40	19	277
30	29	127	56	64	23	299
31	34	95	97	48	25	299
32	37	85	59	41	27	278
34	24	92	66	36	16	234
35	29	93	49	43	16	230
36	41	99	53	39	21	253
37	30	106	64	40	15	255
38	24	86	61	28	21	220
39	17	88	57	39	23	224
40	21	69	53	41	21	205
41	17	60	34	30	16	157
42	3	45	24	22	12	106
43	3	37	42	16	15	113
44	2	29	28	20	11	90
45	1	32	19	24	9	85
46	2	17	26	20	7	72
47		6	11	12	10	39
48		2	6	17	5	30
49		3	5	7	4	19
50	4	2	4	5	3	18
51		1	5	4	2	12
52			1	2		3
53				1		1
55		1	1	1	1	4
62		1				1
Итого:	**884**	**2451**	**2067**	**1573**	**803**	**7778**

ПРИМЕЧАНИЕ: в Книгу памяти включены 8 погибших в 1939-1940 гг., 32 погибших в 1946-1954 гг., у 3344 погибших отсутствуют сведения о дате рождения, из них: у 1207 год гибели неизвестен

ВОЗРАСТНАЯ ХАРАКТЕРИСТИКА ПОГИБШИХ КЕМЕРОВЧАН в 1941-1945 гг.

Таблица №6

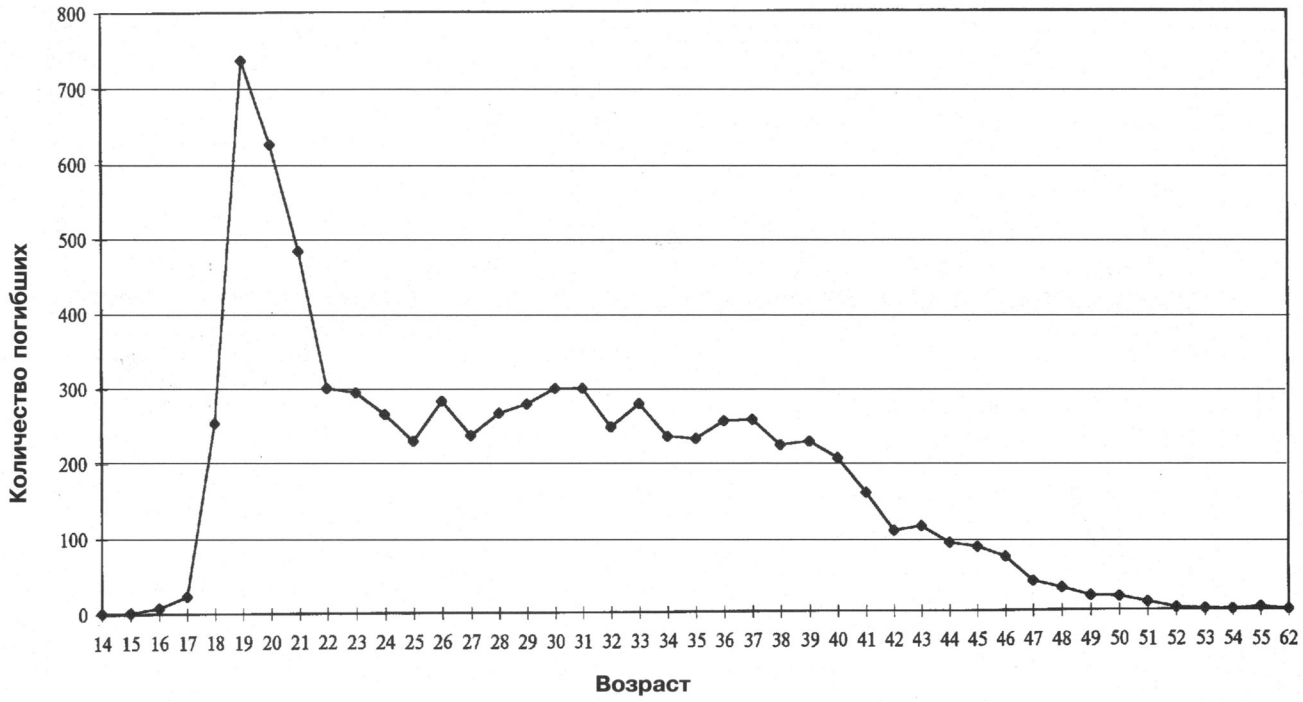

СРОК СЛУЖБЫ В ДЕЙСТВУЮЩЕЙ АРМИИ

Таблица №7

Срок службы	Количество погибших за годы войны					
	1941	1942	1943	1944	1945	Всего
меньше года	167	157	47	8	6	385
1 год	62	383	184	74	25	728
2 года	21	36	149	86	29	321
3 года	6	23	17	104	32	182
4 года	3	8	11	16	69	107
5 лет		2	6	7	9	24
6 лет	3	3	3	4	6	19
7 лет		1		1	1	3
8 лет		1		4		5
9 лет			1	1		2
13 лет					1	1
Итого:	**262**	**614**	**418**	**305**	**178**	**1777**

ПРИМЕЧАНИЕ: в Книгу памяти включены
9 погибших в 1939-1940 гг.
32 погибших в 1946-1954 гг.,
у 1207 дата гибели неизвестна

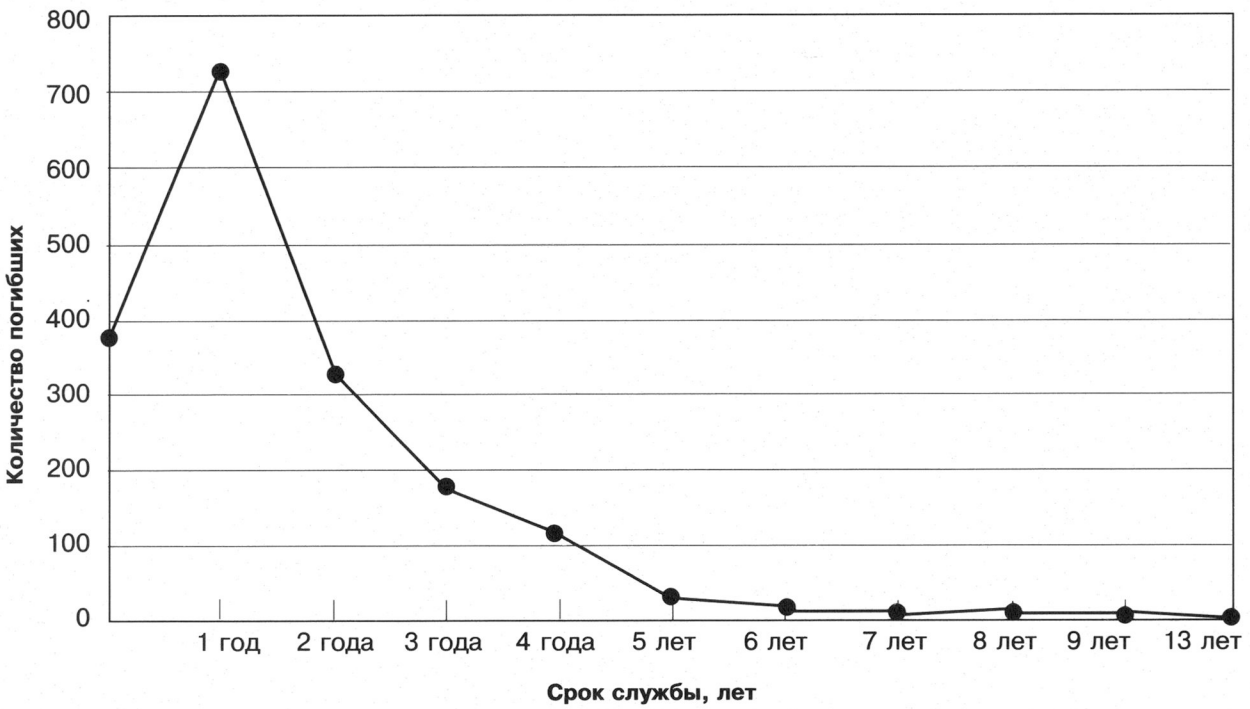

Павел Тимофеевич, отслуживший в 1938-1940 годах в пограничных войсках на востоке страны, был призван в первые же дни войны. В декабре сорок первого под Москвой он был ранен. В январе сорок второго писал жене и родившейся без него дочке из госпиталя о том, что скоро на фронт. Домой пришло извещение: пропал без вести.

Младший - Григорий Тимофеевич - служил в Прибалтике, когда началась война. Артиллерист-разведчик, он с боями отступал до Ленинграда. Домой писал: "Защищаю город Ленина, если не получите от меня письмо, то считайте меня погибшим за Родину". Через несколько дней родители получили извещение о гибели сына, не успевшего обзавестись своей семьей.

Четверо братьев Бондарюк возвратились домой, к своим семьям, и помогали ставить на ноги детей погибших братьев. Обо всем этом рассказал Филипп Тимофеевич Бондарюк, прошедший дорогами войны от Москвы до Праги.

У.Черчиль, никогда не отличавшийся особыми симпатиями к СССР, в одном из посланий И.Сталину писал: "Будущие поколения будут считать себя в долгу перед Красной Армией столь же безоговорочно, как и мы, которым довелось быть свидетелями этих великолепных подвигов".

Мы же скажем: Книга памяти о простых солдатах, каждый из которых - герой.

Редколлегия полагает, что Книга памяти даст возможность тысячам кузбасских семей, нашим соотечественникам узнать о фронтовых судьбах своих близких, об их последних днях войны, о совершенных ими подвигах, о местах гибели и захоронений.



Борис Слуцкий

МОИ ТОВАРИЩИ

Сгорели в танках мои товарищи
До пепла, до золы, дотла.
Трава, полмира покрывающая,
Из них, конечно, проросла.
Мои товарищи
на минах
Подорвались,
взлетели ввысь,
И много звезд, далеких, мирных,
Из них,
моих друзей,
зажглись.
Про них рассказывают
в праздники,
Показывают их в кино,
И однокурсники и одноклассники
Стихами стали уже давно.

ВСЕКУЗБАССКАЯ
КНИГА ПАМЯТИ

ТОМ 2
КЕМЕРОВО

Редактор Н.Н.Соколова.
Корректоры: В.П.Баранова,
Н.Н.Боброва, О.А.Семилетко.

Фото А.Блотницкого, В.Грызыхина, Д.Коробейникова,
Д.Сергеева, Ю.Сергеева, В.Харсенюка, Ю.Юрьева.
Фото погибших кемеровчан - из архива редколлегии
Всекузбасской Книги памяти.

ISBN 5-900125-11-4
© РИФ «Сибирский бизнес», оформление, 1995
Художественный редактор Ю.Сергеев.
Компьютерная вёрстка Н.Телятникова, В.Одинец.