ВСЕКУЗБАССКАЯ КНИГА ПАМЯТИ

63.3(2)622Кем
В84

Администрация Кемеровской области
Администрация города Междуреченск
Администрация города Мыски
Администрация города Осинники
Администрация города Калтан

ВСЕКУЗБАССКАЯ КНИГА ПАМЯТИ

ТОМ 18

г. Междуреченск
г. Мыски
г. Осинники
г. Калтан

Централизованная библиотечная система г. Мыски

2007

Всекузбасская Книга памяти является составной частью федеральной программы «Всероссийская Книга памяти». Издается по заказу и на средства Администрации Кемеровской области. Губернатор А. Г. Тулеев.

Редакционная коллегия:

Тулеев А. Г. *– Губернатор Кемеровской области, председатель редколлегии, доктор политических наук, профессор.*

Дюдяев Г. Т. *– заместитель председателя редколлегии, председатель Совета народных депутатов Кемеровской области, кандидат сельскохозяйственных наук, Заслуженный работник сельского хозяйства.*

Свиридова И. А. *– заместитель председателя редколлегии, заместитель Губернатора Кемеровской области, кандидат медицинских наук.*

Курилов К. С. *– заместитель Губернатора Кемеровской области, Заслуженный врач РФ.*

Зауэрвайн Л. Т. *– начальник департамента культуры и национальной политики Кемеровской области.*

Неворотова Н. П. *– советник Губернатора Кемеровской области, председатель областного совета ветеранов, кандидат педагогических наук, доцент, Заслуженный учитель РФ.*

Верховцева З. П. *– редактор-составитель, ведущий научный сотрудник Кемеровского государственного университета, кандидат исторических наук, доцент.*

Амелин А. П. *– председатель областного комитета ветеранов войны и военной службы.*

Корницкий Г. В. *– координатор совета старейшин при Губернаторе области.*

Воронков В. Е. *– военный комиссар Кемеровской области, генерал-майор.*

Составители: Верховцева З. П., Русаков С. А., Кемерова Е. С., Толтаев А. М., Харчикова Л. Ф., Дудкина С. М., Карнаухова Н. М., Клюева А. Б., Крупина В. Ф., Шишкина М. А.

Сверку географических названий провела Баранова В. П.

Редакционная коллегия выражает благодарность: *Кемеровскому областному совету ветеранов (председатель Н. П. Неворотова), Междуреченскому, Мысковскому городским краеведческим музеям (директоры Кемерова Е. С., Ананьина Т. Г., Дудкина С. М.), Междуреченскому, Мысковскому, Осинниковскому, Калтанскому городским советам ветеранов и военным комиссариатам, редколлегии Всероссийской Книги памяти (г. Москва, председатель – генерал-майор в отставке В. А. Золотарев), Методическому центру при редколлегии Всероссийской Книги памяти (г. Москва, начальник – генерал-лейтенант в отставке Н. А. Неелов), Центральному архиву Министерства обороны Российской Федерации (ЦАМО РФ, г. Подольск, начальник – полковник С. И. Чувашин), Всероссийскому научно-исследовательскому институту документоведения и архивного дела (ВНИИДАД, г. Москва), ФСБ РФ по Кемеровской области, областной научной библиотеке им. В. Федорова (директор В. А. Никулина), всем лицам и организациям, оказавшим помощь в подготовке книги.*

Компьютерный набор *выполнен управлением компьютерных технологий Администрации Кемеровской области (С. А. Русаков, И. А. Миньков, Е. А. Новоселова), информационно-вычислительным центром Кемеровского государственного университета (К. Е. Афанасьев).*



Анатолий Милявский

В ТРЕПТОВ-ПАРКЕ

Сумрачно в Трептов-парке,
Утренняя тишина...
В немецких венках неярких
Русские имена.

И над гранитным покоем,
Головой — в облаках,
Высится бронзовый воин
С девочкой на руках.

Тонет в живой сирени
Каменный пьедестал.
Молча возле ступеней
Немец с дочкою встал.

Трубка в зубах зажата,
Шрама багровый след.
Кладет он к ногам солдата
Чуть привядший букет.

И рядом кладет дочурка
Цветок, что несла в руках,—
Маленькая фигурка
В смешных, до колен, чулках.

Долго стоят у подножья
Девочка и отец...
И очень она похожа
На ту, что держит боец.

1959

МИРА В НАШИХ СЕРДЦАХ!

ДОРОГИЕ ВЕТЕРАНЫ
ВЕЛИКОЙ ОТЕЧЕСТВЕННОЙ ВОЙНЫ!
ДОРОГИЕ ТРУЖЕНИКИ ТЫЛА!
УВАЖАЕМЫЕ ЗЕМЛЯКИ!

9 Мая мы отмечаем поистине всенародный праздник – День Победы над фашистской Германией. Для нашей страны это не просто историческая дата, это день национальной гордости и воинской славы, символ несгибаемой воли, стойкости и беззаветного служения Отечеству.

Долгим и неимоверно трудным был путь к славной Победе. Своим беспримерным мужеством и отвагой советский солдат сумел одолеть сильнейшего врага, под сапогом которого была почти вся Европа. Этот подвиг на все времена золотом вписан в летопись Российского государства. Почти каждая семья земли Кузнецкой проводила на фронт своих отцов, сыновей, родных и близких. 150 тысяч наших земляков ценой жизни приближали День Победы.

В тылу тоже шла своя трудовая битва с врагом. И днем и ночью женщины, старики и дети, не смыкая глаз, работали у станков и доменных печей, сутками не выходили из забоев шахт, не покладая рук трудились на полях.

В эти майские дни мы по доброй традиции славим доблестных фронтовиков, преклоняемся перед самоотверженными тружениками тыла, чтим светлую память тех, кто не вернулся с полей сражений.

И сегодня наша святая обязанность – сделать так, чтобы осень наших ветеранов была спокойной и ясной.

Вы знаете, в Кузбассе действует комплексная система мер поддержки старшего поколения – одна из самых

мощных в России. Это и кузбасская пенсия, и ежемесячные бесплатные продуктовые наборы, и лечение в областном губернском госпитале с филиалами практически во всех городах и районах, в санаториях и здравницах. Мы решаем вопросы обеспечения их жильем, спецавтотранспортом, стационарными и сотовыми телефонами. Кроме того, с 1 января 2006 года мы увеличили минимальный размер кузбасской пенсии – с 75 до 100 рублей.

Специально к 61-й годовщине Великой Победы администрация области и Совет народных депутатов Кемеровской области ввели новую категорию получателей кузбасской пенсии. Это «дети войны», то есть люди, у которых родители погибли в годы Великой Отечественной, и на момент их гибели им не было еще 18 лет. Их у нас 3,7 тыс. человек – те, кто до этого не пользовался никакими льготами, с 1 мая 2006 года они будут получать ежемесячно по 100 рублей.

Мы и дальше будем продолжать делать всё от нас зависящее, чтобы ни один ветеран не был забыт, чтобы каждый почувствовал наше внимание и заботу.

Дорогие земляки!

Поздравляем вас с героическим праздником нашего народа – Днем Великой Победы! Желаем вам и вашим близким крепкого здоровья и благополучия, счастья и добра, а самое главное – мира! Мира в наших домах, в наших сердцах, на нашей Земле!

С великой благодарностью

А. Г. ТУЛЕЕВ,
губернатор Кемеровской области;

Г. Т. ДЮДЯЕВ,
председатель Совета народных депутатов Кемеровской области.

ВЕЛИКИЙ СВЕТ ДАЛЕКОГО МАЯ

Стремительные годы все дальше и дальше отодвигают в прошлое эту незабываемую дату – 9 Мая 1945 года. Но свет Великой Победы никогда не погаснет в наших душах. Мы преклоняемся перед ратным подвигом советского солдата, в жестоких сражениях спасшего мир от коричневой чумы. Мы благодарны тем, кто, встав на фронтовую вахту, помогал бить фашистов в тылу. Низкий вам поклон, дорогие наши люди!

Горячую, самоотверженную любовь к Родине вы всегда стремились и стремитесь передать молодым. Спешите в школы на уроки мужества, помогаете создавать в учебных заведениях уголки и музеи боевой и трудовой славы. Благодаря вам они открыты практически в каждой школе области – их сейчас более 400!

Так передается от поколения к поколению память о великом подвиге нашего народа, о вашем подвиге, которым мы не устаем гордиться. И недаром губернатор А. Г. Тулеев называет старшее поколение кузбассовцев «золотым фондом» и относится к участникам войны с особым уважением и заботой.

От всей души хочется пожелать вам в светлый Праздник Победы доброго здоровья, любви и понимания дорогих вам людей, благополучия. Живите долго!

Н. П. НЕВОРОТОВА,
председатель областного совета ветеранов.

Вл. КРОТОВ

МИР РОДНОЙ ПЛАНЕТЕ

Там, впереди, дымил Берлин,
Там Бранденбургские ворота.
Набил надежно магазин
Седой ефрейтор из пехоты.
В сыром подвале до утра
Он миг тот ждал, сжимая ложе.
И вот вам русское «Ура!»,
Ну кто нам поперек встать может!
Вдруг через площадь – детский крик,
Обезоружил он солдата.
Ребенка спас, а сам погиб –
Он шел спасать без автомата...
Повестку – что погиб солдат –
Нес почтальон, бедой груженный,
Нес женский плач и детский взгляд
И флаг Победы водруженный.
...Цветут в Германии сады,
В песочницах играют дети,
И Эльбы тёмный вал воды
Нам шепчет: «Мир родной планете».

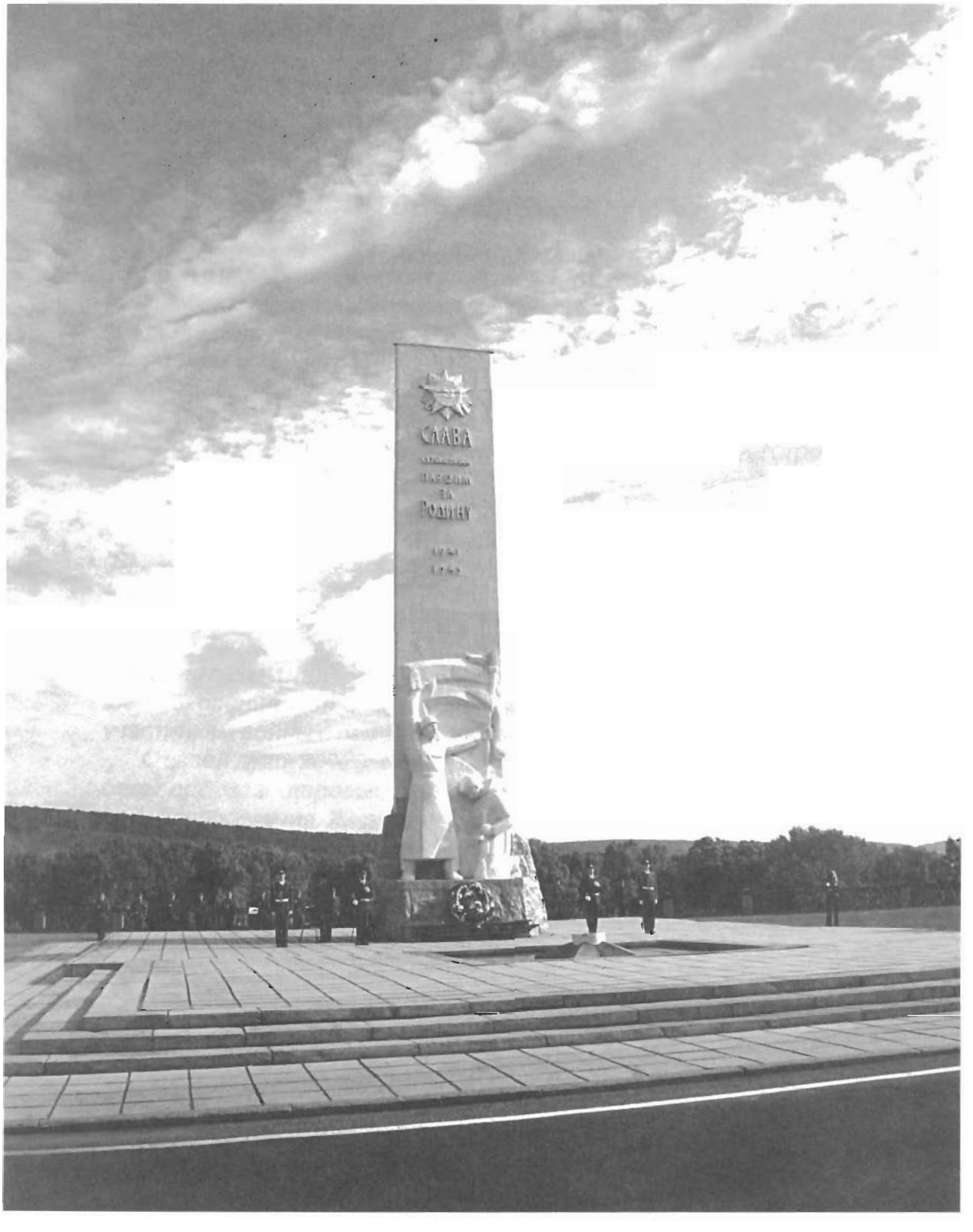
СЛАВА
РОДИНУ



В столице Кузбасса, во всех городах и районах области торжественно праздновали 61-ю годовщину Великой Победы*



Фото С. И. Черемнова






ПОЧЕТНЫЙ ГОРОДА

В день 65-й годовщины с начала Великой Отечественной войны в Кемерове по традиции на Притомской набережной состоялось торжественное возложение цветов к монументу воинам-кузбассовцам, павшим в этой войне.

В нем приняли участие губернатор области А. Г. Тулеев, председатель Совета народных депутатов Г. Т. Дюдяев, ветераны Великой Отечественной войны, студенты и учащиеся, представители общественных организаций и политических партий, духовенства.

Присутствовавшие почтили память погибших минутой молчания и торжественным салютом. Такие же митинги и шествия прошли во всех городах и районах области.







22 июня 2006 года. У памятника воинам-кузбассовцам, погибшим в годы Великой Отечественной войны. Заместитель Губернатора, руководитель аппарата областной Администрации Е. М. Баранов (слева), председатель областного совета ветеранов Н. П. Неворотова (в центре), начальник департамента соцзащиты населения В. А. Шабанов (третий справа) в кругу ветеранов войны и труда (фото Ф. В. Баранова)



**Губернатор Аман Гумирович Тулеев,
председатель Совета народных депутатов области Геннадий Тимофеевич Дюдяев
среди юных граждан Кузбасса. 22 июня 2006 года**

г. Междуреченск

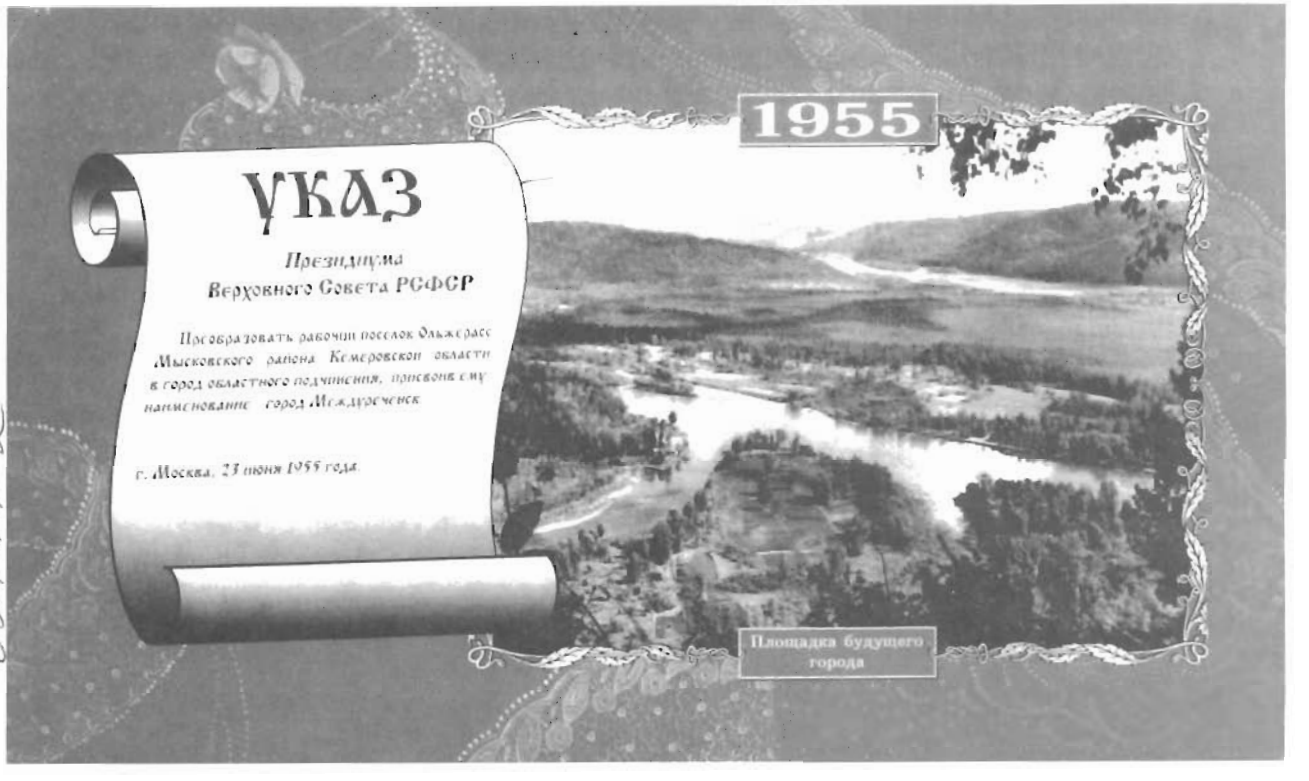

Централизованная библиотечная система г. Мыски

Междуреченск расположен на юго-востоке Кемеровской области (60 км восточнее г. Новокузнецка и 312 км юго-восточнее г. Кемерово), в центральном районе Томусинского каменноугольного месторождения, на слиянии рек Томь и Уса, откуда и получил свое название. Он прилегает к западным склонам Кузнецкого Алатау – северной части Горной Шории и возвышается на 240 м над уровнем моря. Составной частью города являются поселки: Карай, Сыркаши, Чульжан, Камешок, Таежный, Верхний Ольжерас, Журавлевка, Кумзас на Томи, Чебалсу, улус Косой Порог. Сам город площадью 335,4 кв. км (численность населения составляет 105 тысяч человек) выстроен на базе поселка Ольжерас. Датой его рождения является 23 июня 1955 года.



Члены городского совета ветеранов. 1986 год



Орловская Любовь Семеновна



Фатеев Георгий Степанович

Молодой город Междуреченск отметил золотой юбилей. В его преддверии в Доме культуры имени В. И. Ленина состоялся торжественный прием главы города Сергея Федоровича Щербакова, посвященный двум знаменательным датам – 60-летию Великой Победы и 50-летию родного города. Среди почетных гостей – те, кто в годы Великой Отечественной войны героически сражался на фронте и самоотверженно трудился в тылу.

А воины-междуреченцы геройски бились с врагом на всех фронтах. Среди приглашенных участники битв за Москву, Ленинград, Сталинград, Курско-Орловского и Днепровского сражений, операции «Багратион», освобождавшие от гнета гитлеровского фашизма народы Восточной Европы, штурмовавшие Берлин, громившие милитаристскую Японию.

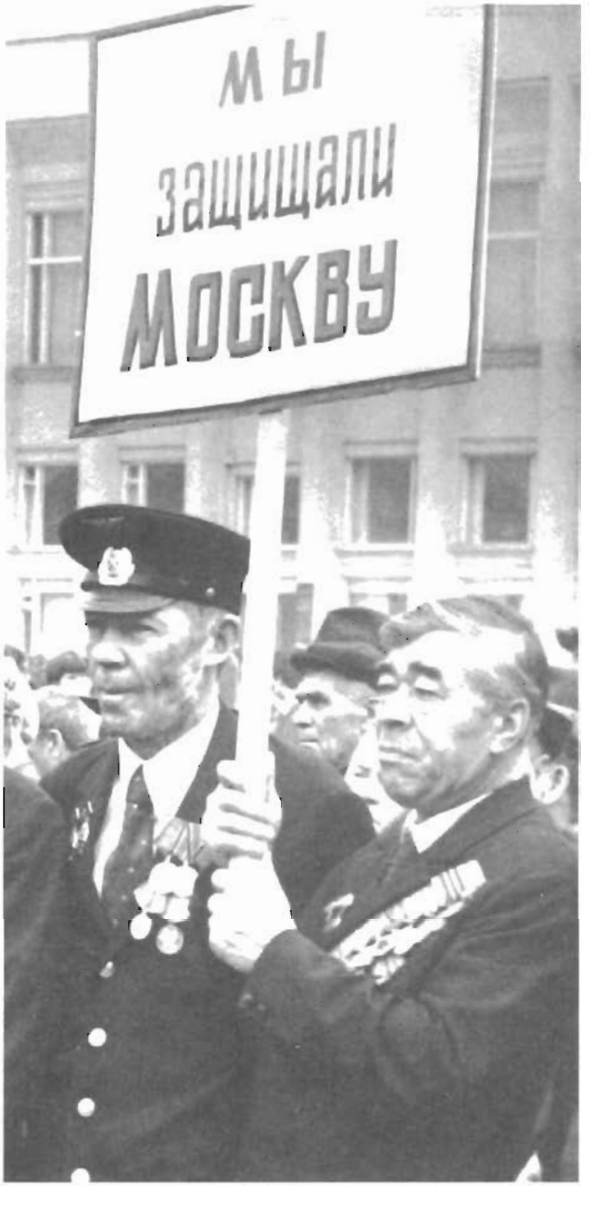

Любовь Семеновна Орловская, Георгий Степанович Фатеев, Степан Аверьянович Батищев защищали Москву. Степан Аверьянович Батищев был призван в армию в декабре 1939-го. Срочную службу проходил в 32-й стрелковой дивизии – она участвовала в боях на озере Хасан, и ее возглавлял новокузнечанин полковник В. И. Полосухин. Когда началась Великая Отечественная, дивизия погрузилась в эшелоны и направилась к Ленинграду, оттуда через короткое время – на Москву. Первый бой полосухинцы приняли на Бородинском поле. Целую неделю дальневосточники сдерживали бешеный танковый натиск врага, с тяжелыми боями выходили из окружения. Можайск, Ельня, Смоленск, Рига, Кенигсберг – таковы этапы фронтового пути солдата-сибиряка гвардии старшего сержанта С. А. Батищева. Он награжден орденами Красной Звезды, Славы III степени, медалями «За отвагу»,

«За оборону Москвы», «За победу над Германией». Служил до июня 1946 года. После двухнедельных курсов участвовал в разминировании болот под Ленинградом. Вернувшись домой, долгое время работал в колхозе, потом связал свою жизнь со строительством – в 1970 году приехал в Междуреченск строить шахту «Распадская».

Михаил Константинович Беляев, Леонтий Федорович Волков, Тихон Тихонович Омельченко, Алексей Григорьевич Попов, Елена Степановна Рыбочкина, Гавриил Алексеевич Хохлов, Иван Никитович Буковский насмерть стояли под Сталинградом.



Беляев
Михаил Константинович



Волков
Леонтий Федорович



Буковский
Иван Никитович



Рыбочкина
Елена Степановна



Волынкин
Григорий Михайлович



Омельченко
Тихон Тихонович (справа)



Попов
Алексей Григорьевич (сидит слева)

Краснофлотец Краснознаменного Балтийского флота Иван Никитович Буковский был на фронте с первых до последних дней войны, познал и горечь отступления, и радость изгнания фашистских захватчиков с родной земли. Боевой разведчик не раз ходил в тыл врага, брал «языка». Перенес девять ранений и после каждого возвращался в строй. Ветерану особенно памятны дни и ночи Сталинградской битвы. Он освобождал Украину, Молдавию, сражался в Румынии, Югославии, Венгрии, Австрии, Польше, Чехословакии. На груди фронтовика ордена Славы II и III степени, два ордена Великой Отечественной войны, орден Красной Звезды, медали «За отвагу», «За боевые заслуги» и семнадцать других.

На шахте имени Л. Д. Шевякова трудились тридцать ветеранов Великой Отечественной войны. В их числе участник Сталинградской битвы, кавалер ордена Красной Звезды Павел Васильевич Томашевич. «Возле деревни Орловки, что севернее Сталинграда, стояли насмерть, – вспоминал Павел Васильевич. – Ад кромешный. Мало кто уцелел в тех боях. Оставшиеся в живых прорывались из окружения». А сержант Томашевич еще и вынес штабные документы и раненного в бою офицера. В январе сорок третьего Павла Васильевича ранило. После лечения – снова фронт. Освобождал Украину, Польшу, Чехословакию. Закончил войну в районе Праги.

Защищали Ленинград А. И. Чубис, Степан Петрович Сорокин. Андрей Степанович Агапитов – участник Курской битвы.

Вместе с воинами-мужчинами ковали победу над врагом женщины-фронтовички Валентина Тимофеевна Тюрина, Анна Федоровна Афанасьева, Татьяна Александровна Ломейко, Мария Ивановна Зубакова, Ольга Николаевна Арбузова, Нина Федоровна Бурдавина и многие другие.

Нина Федоровна Бурдавина и Мария Ивановна Зубакова вспоминали эшелон, в котором вместе ехали на передовую, неизгладимую в памяти переправу на Днепре и другие боевые эпизоды, как медсестра Мария Ивановна вытаскивала с поля боя раненых, а Нина Федоровна обеспечивала связь, она была связисткой.

Супруги-фронтовики Бурдавины Василий Семенович и Нина Федоровна встретились после войны в Черновцах, куда их направили на учебу. Это было в 1948 году. В 1957-м переехали в Междуреченск. Нина Федоровна двадцать лет проработала в милиции, награждена тремя медалями «За безупречную службу в МВД». На заслуженный отдых ушла в звании майора. Василий Семенович трудился на разрезе «Красногорский».



Чубис А. И.



Сорокин
Степан Петрович



Агапитов
Андрей Степанович





Хохлов
Гавриил Алексеевич



Бурдавина
Нина Федоровна



Участницы
Великой Отечественной войны



Бартош
Лидия Трофимовна (стоит в центре)



Кавалер ордена Славы I, II, III, степени Астрахов Федор Михайлович

Полный кавалер ордена Славы I, II, III степени рядовой Федор Астрахов имел свой особый уральский почерк. Он форсировал Днепр, Вислу, дошел до Берлина.

Анатолий Владимирович Бирюков, Лидия Трофимовна Бартош, Михаил Петрович Корчемкин, Петр Алексеевич Костин, Михаил Егорович Куртуков, Александр Федорович Латоха, Яков Александрович Пинигин, Александр Алексеевич Подшивалов, Василий Михайлович Уткин, Михаил Петрович Корчемкин – участники Берлинского сражения. Старший сержант, автомеханик саперного батальона 222-й мотоштурмовой механизированной бригады Яков Александрович Пинигин защищал Сталинград, Севастополь, освобождал Варшаву, Прагу, штурмовал Берлин. Михаил Петрович Корчемкин помнит имена бойцов 150-й стрелковой дивизии, водрузивших на рейхстаге Знамя Победы. И, конечно же, незабываемым для всех был День Победы 1945-го.



Пинигин
Яков Александрович



Корчемкин
Михаил Петрович



Парад в г. Междуреченске – 50 лет Победы





Парад Победы в г. Междуреченске 9 Мая 1995 года













Празднование 50-летия Победы в Великой Отечественной войне. Междуреченск, 9 Мая 1995 года



А в канун 60-летия Победы, на городском приеме глава Междуреченска Сергей Федорович Щербаков от имени Президента Российской Федерации вручил присутствовавшим на встрече творцам Победы медаль «60 лет Победы в Великой Отечественной войне 1941-1945 гг.», юбилейный знак «50 лет городу Междуреченску» и поблагодарил собравшихся за активное участие в общественной жизни. Он заверил, что администрация сделает все возможное, чтобы ветеранам жилось комфортно. А завершился торжественный прием выступлениями творческих коллективов городского Дома культуры, сумевших превратить его в настоящий праздник.

И можно сказать, праздник имел продолжение. В год 60-летия Великой Победы власти Междуреченска по-особому отметили ветеранов Великой Отечественной войны. Все 324 ее участника, проживающие в городе и на прилегающей к нему территории, полностью освобождены от оплаты жилья и коммунальных услуг, а также от абонентской платы за телефон и топливо в пределах нормы. Срок действия льготы в течение года. Все расходы взял на себя местный бюджет. Об этом добром решении читателей уведомила областная газета «Земляки» 25 марта 2005 года.

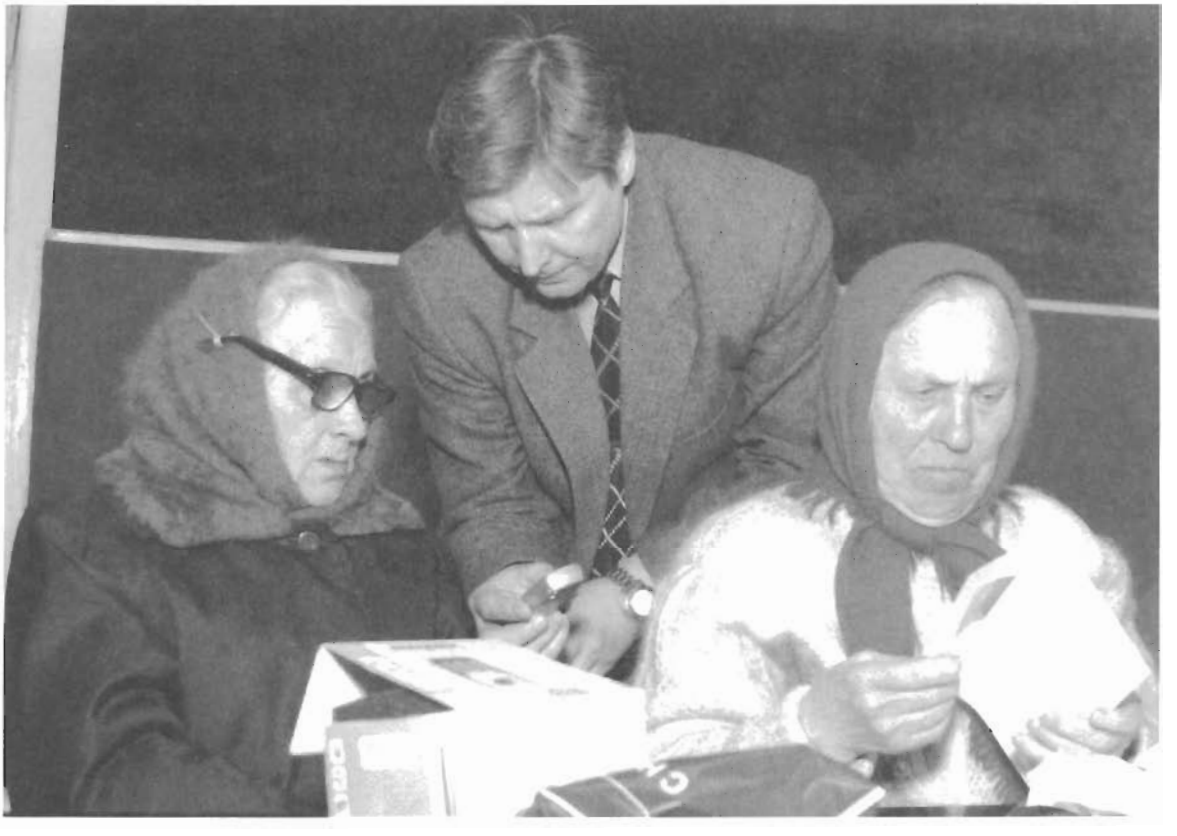











Интересный, красивый город Междуреченск окружает изумительная, дивная по красоте природа. К тому же, несмотря на молодость, у него богатейшая история.

До Великой Отечественной войны юго-восточная окраина Кузбасса оставалась диким захолустьем: непроходимые леса, болота, горы, отсутствие дорог и переправ через реки. Единственным относительно крупным населенным пунктом был поселок Мыски, а выше, по долине реки Томи, располагались шорские улусы, а также прииски старателей золота – Ивановка (по реке Усе) и Балыксу (по реке Томи).

Как известно, первооткрывателем кузнецкого угля был тобольский казачий сын Михайло Волков. В донесении о найденном месторождении в 1721 году сообщалось: «Волков заявил по Томи в семи верстах от Верхо-Томского острога горелую гору от 20 сажень высотою».

В 20-е годы XVIII века по указу Петра I состоялась экспедиция немецкого ученого Даниила Готлибовича Мессершмидта, побывавшего в верховьях рек Томи, Усы, Мрассу, которая предположила наличие здесь богатых месторождений угля. Михаил Ломоносов, изучая отчеты Мессершмидта, отметил наличие каменного угля в «краю под Кузнецком». В 1786 году исследователь Юргенсон прошел по Томи почти до ее истоков. Он впервые дал зарисовки пласта угля мощностью до 16 метров, выступавшего в обнажении на правом берегу Мрассу.



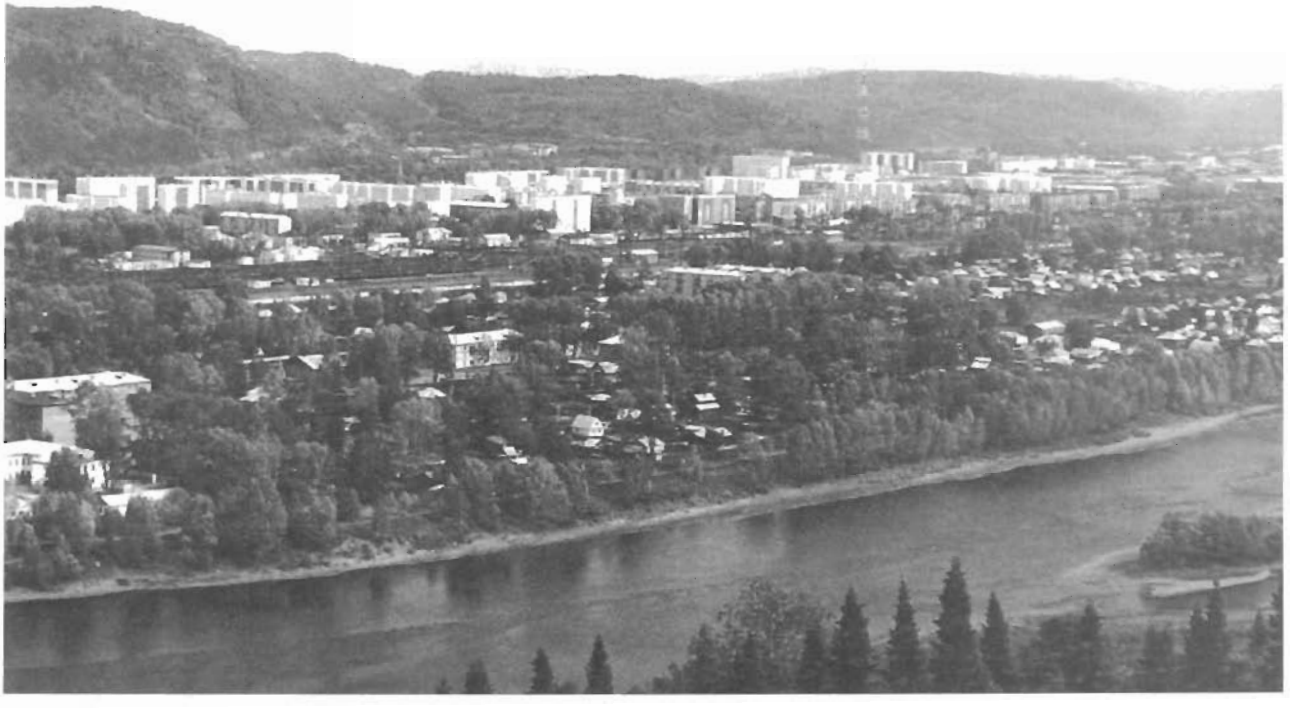

Город Междуреченск с высоты птичьего полета

Во время царствования Екатерины II стало известно о наличии в верховьях Усы золотоносных жил. К той дальней поре и относится появление первых приисков в этих глухих местах. В начале XIX века приисков насчитывалось уже десятки, центром которых стал довольно крупный поселок Ивановка, расположенный в 100 км вверх по Усе (он вошел в черту современного города Междуреченска). Поселок имел несколько тысяч жителей. В подчинении Ивановского золотого прииска находилось около десятка поселков, в которых проживали местные жители – шорцы, русские работные люди – приискатели.

История исследования томусинской территории – это история подвигов замечательных русских ученых-подвижников, посвятивших этому годы жизни. Первое сравнительно подробное описание береговых обнажений каменного угля на месте будущего г. Междуреченска выполнено в 1890 году геологом Алексеем Николаевичем Державиным. Он обнаружил выходы угольных пластов между устьем реки Усы и улусом Сыркаши, а также вблизи улуса Чульжан и сделал геологическое описание района. Труды геолога были опубликованы в 1893 году и вызвали большой интерес в научном мире.

Систематическое же исследование томусинского края начато в 1898-м при составлении геологом Иннокентием Павловичем Толмачевым десятиверстной геологической карты юго-восточной части Кузнецкого бассейна. В 1913-м появился «Копикуз» – акционерное общество Кузнецких каменноугольных копей, целью которого являлось создание сырьевой базы каменноугольной промышленности. По приглашению администрации общества из Петербурга приезжает группа специалистов – геологов под руководством ученого с мировым именем Леонида Ивановича Лугутина. Именно группа Лугутина, выполняя поставленные перед ней задачи – обследовать угольные ресурсы Кузбасса и указать наилучшие места для закладки шахт, установила наличие коксующихся углей в Томусинском районе.

После внезапной смерти Леонида Ивановича во время экспедиции на юге Кузбасса проведение полевых геолого-разведочных исследований угольных месторождений центральной и юго-восточной окраин Кузбасса продолжил и развил его ученик, впоследствии лауреат Государственной премии СССР, Герой Социалистического Труда Василий Иванович Яворский. Вся его жизнедеятельность связана с Кузбассом. Он и назвал район: Томусинский (по имени рек Томь и Уса). В 1927 году В. И. Яворский и П. И. Бутов опубликовали монографическое описание бассейна, составили сводную геологическую карту, провели геолого-экономическое районирование угленосных отложений.



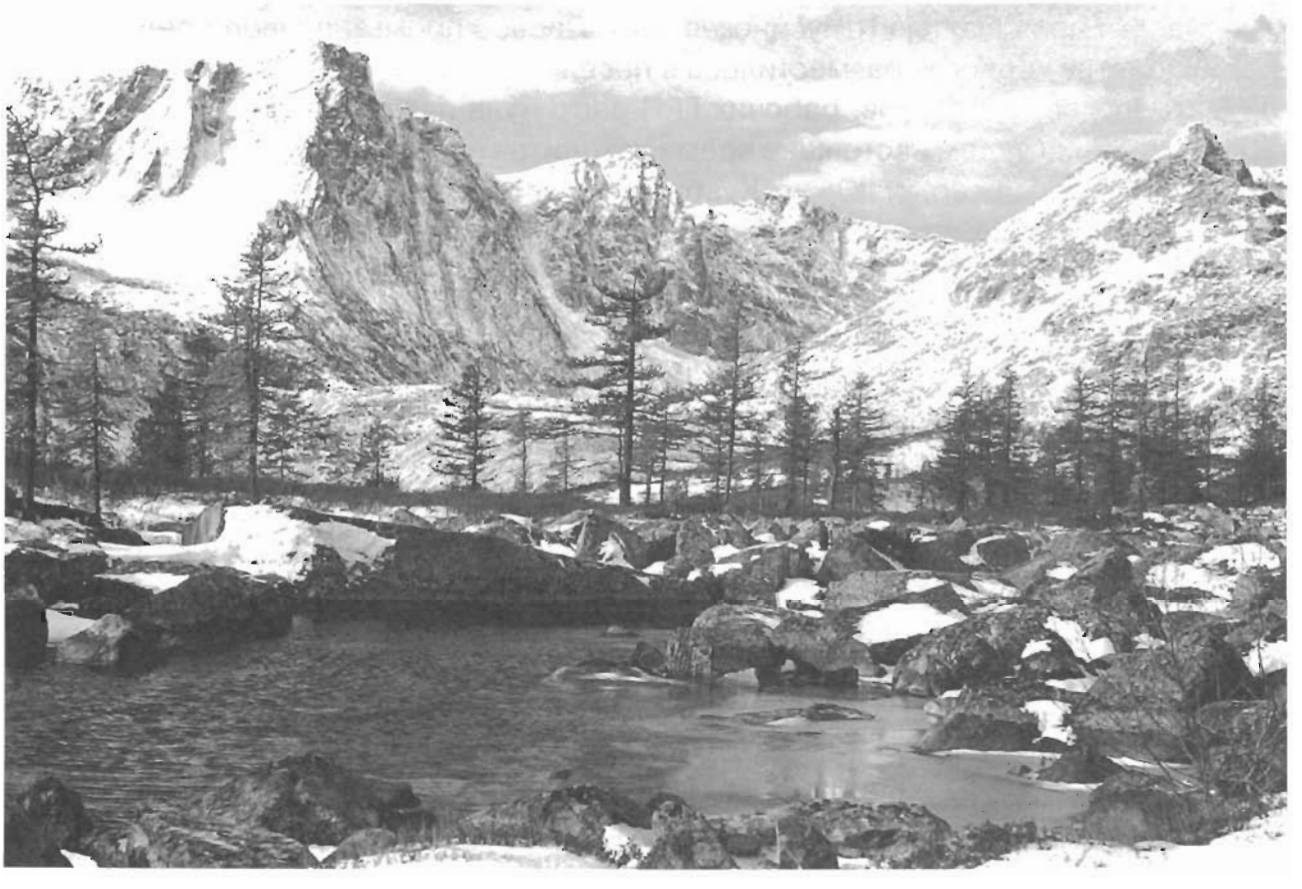

К юго-восточной окраине были отнесены Томусинский, Мрасский и Кондомский районы. Учитывая мощность угольных пластов, Василий Иванович Яворский предсказал району блестящее будущее.

Таким образом, к 1940 году на основании проведенных исследований было установлено, что в Томусинском и Мрасском геолого-экономических районах в угленосных отложениях залегают мощные пласты углей коксующихся марок.

В 1942-м геологоразведочной партией под руководством Георгия Павловича Радченко, Ивана Николаевича Звонарева и при участии геологов О. Г. Корсака, В. И. Марченко начались поисково-разведочные работы на Ольжерасском и Томском месторождениях. В ходе их удалось установить наличие коксующихся углей. Геолог И. И. Молчанов писал: «Перспективы района оценивались высоко, и вскоре в сложных таежных условиях в районе, отдаленном от промышленных центров и дорог, были развернуты разведочные работы. Наличие дефицитных коксовых углей и благоприятные условия их разработки сразу же привлекли внимание промышленности».

В июне 1945-го создается Усинская геологоразведочная партия. Перед ней стояла задача: в кратчайший срок провести детальную разведку поля шахты «Томусинская 1-2». Первое промышленное предприятие геологов разместилось в поселке Чебалсу, а первая группа геологов, буровиков, рабочих ГРП раскинула палатки в устье реки Ольжерас, где в настоящее время находится промплощадка шахты.

Главный геолог Южно-Кузбасской ГРЭС, заслуженный геолог РСФСР А. А. Виснап вспоминал: «... Трудное было время. Транспортировка станков, оборудования, продуктов и других грузов осуществлялась только по реке Томи на лодках и баркасах. Никаких других дорог и транспортных средств не было. Первые буровые станки мы собирали из отдельных разрозненных узлов, которые привозили из Прокопьевска, Киселевска. Станки работали на нефтяных двигателях, освещением служили факелы, смоченные нефтью. В 1946 году М. Е. Петрушевский и Д. А. Рысиков, преодолевая водные препятствия, трудности и невзгоды в пути, за три недели доставили из Байдаевки локомобиль мощностью 75 лошадиных сил, от которого в девственной тайге впервые загорелись электролампочки в домиках и палатках геологоразведчиков, закрутились механизмы в мехцехе и протянулись провода в тайгу на буровую... »

Несмотря на все трудности, в июне 1947-го геологи представили в Государственную комиссию запасов при Совете Министров СССР материалы детальной разведки поля шахты «Томусинская 1-2».





Был составлен проект строительства первой шахты в Томусинском районе Кузбасса, и 30 августа 1948-го проект утвержден Министерством угольной промышленности СССР.

Большой вклад в развитие геологоразведочных работ и изучение геологического строения юго-восточной окраины Кузбасса внесли геологи А. И. Боев, Е. С. Долженко, Б. Т. Санжапов, В. П. Сорокин, М. П. Гущин, А. И. Михайлов, А. П. Шарапенко и др.

В 1948 году в Томусу прибыла группа специалистов и ученых во главе с министром угольной промышленности В. В. Вахрушевым. В поселке геологов состоялось совещание, где были подведены итоги геологических изысканий и принято решение: немедленно начать строительство шахты. В том же году создается Ольжерасское шахтостроительное управление. 17 ноября 1948 года, в день начала строительства шахты, выпал обильный снег толщиной более двух метров. Кое-как пробравшись с инструментом к устью реки Ольжерас, рабочие расчистили площадку и вынули первые кубометры мерзлой земли. 10 июля 1953 года были выданы первые тонны угля. 30 октября Государственная комиссия подписала акт о сдаче в эксплуатацию первой очереди шахты «Томусинская 1-2».

В 1949 году геологи Г. П. Радченко и И. П. Стеценко открыли новое – Распадское месторождение жирных коксующихся углей.

До 1952 года застройка междуречья велась непланово и была в основном деревянной. Только с образованием первого строительного управления – Томского (ТШСУ) началось плановое возведение города. В 1949 году в Томусу прибыла экспедиция, состоявшая из руководящих работников «Главкузбассшахтостроя» и строительных трестов. Возводить город было поручено Томусинскому шахтостроительному управлению. Начинать предстояло с определения площадки, сделать это было непросто: только 10% территории было пригодно для строительства, 70% – угленосная площадь, 20% – сильно пересеченный рельеф. Одновременно с городом строилась и железная дорога.

В 1945-1946 гг. изыскатели и топографы «разбили» трассу, наметили место станции. В ноябре 1948-го со станции Барабинск пошел в наступление на таежную глухомань первый отряд только что сформированного строительно-монтажного поезда № 155, возглавляемый начальником СМП-155 Евгением Прокопьевичем Гинсаром. 12 автомашин, груженных деталями сборно-щитовых домов, метр за метром по бездорожью пробивались в поселок Новый Улус, где в то время было пять-шесть деревянных изб. Стали прибывать и рабочие. На призыв ЦК ВЛКСМ строить железную дорогу отозвалась молодежь.

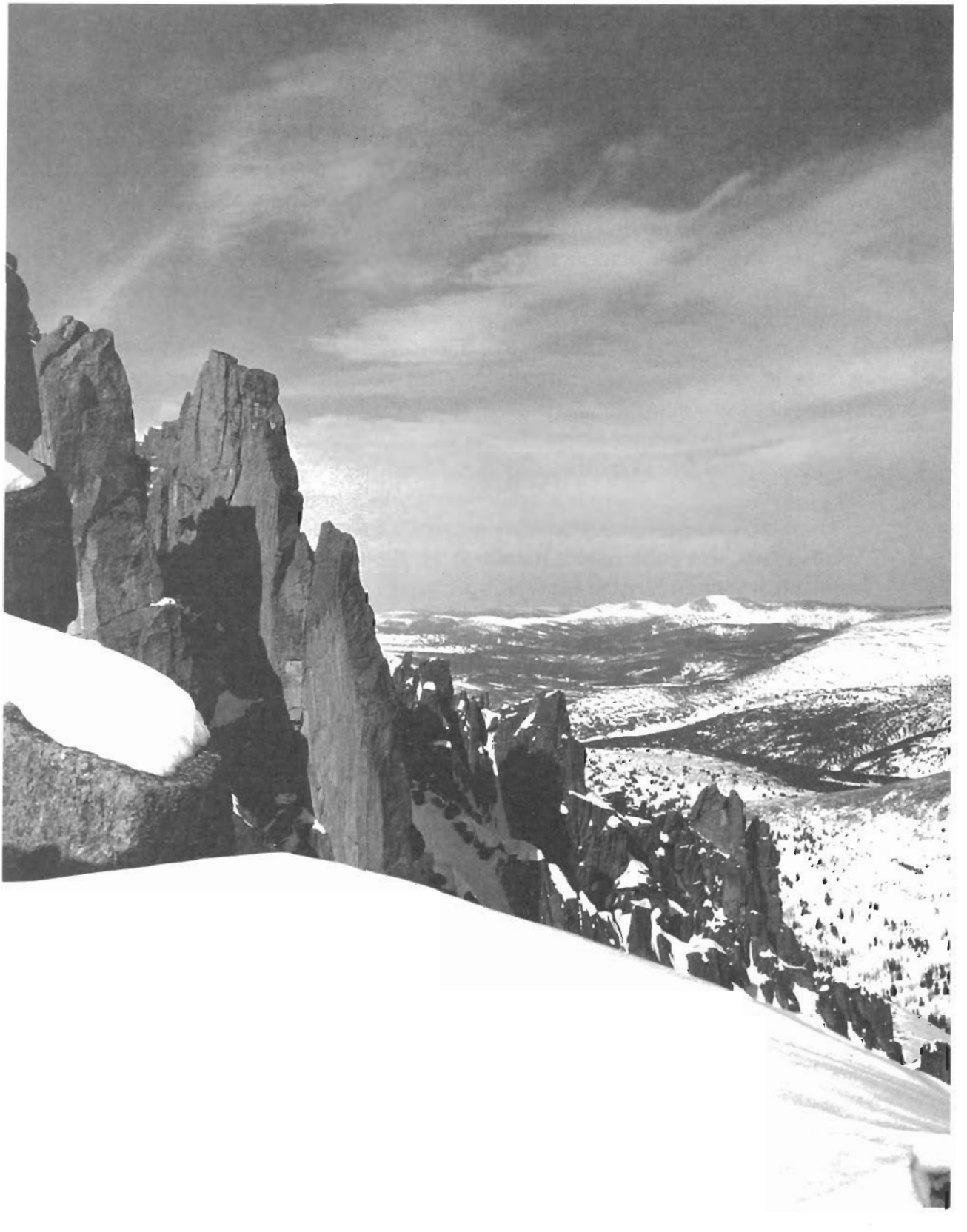

Условия работы были очень тяжелые. Основная база находилась в Новокузнецке. Автодорог не было. Грузы до Нового Улуса шли по двое суток. Техники, кроме машин и экскаватора, не было. Приходилось работать вручную: рубили в тайге просеку, взрывали скалы, засыпали болота, строили мосты, пробивали туннели. В 1952 году СМП-155 переехал в Междуреченск, и возглавил его Анатолий Николаевич Каргин. Железную дорогу сдали в эксплуатацию досрочно. 4 декабря 1957 года в 20. 00 по ней прошел первый паровоз.

Помимо железной дороги прокладывали асфальтовую, которая в 1956 году соединила молодой город Междуреченск с Новокузнецком. Пассажиров возили на «грузотакси» – так называли бортовые машины с крытым верхом и скамейками для людей. Это уже действовало городское автохозяйство, впоследствии превратившееся в крупное автотранспортное предприятие.

В 1952 году началось строительство первых кирпичных домов, а два года спустя в Междуречье устремились ввысь два крупных капитальных здания – больница и средняя школа. Кирпичные дома стали появляться на строящемся Коммунистическом проспекте.

Заметим, что если шахта имени В. И. Ленина является пионером подземной угледобычи в Томусе, то разрез «Красногорский», сданный в эксплуатацию в 1954-м, первым начал разработку угольных богатств, лежащих близко от поверхности земли. В перспективном плане Томусинского района третьим по счету угледобывающим предприятием в Междуреченске стал разрез «Томусинский». Он вступил в строй в декабре 1959-го. Здесь впервые в бассейне была внедрена автоматизированная система управления для автомобильного и железнодорожного транспорта.

К 1955 году поселок Ольжерас насчитывал более 30 тысяч жителей. В том же году 23 июня вышел в свет Указ Президиума Верховного Совета РСФСР: «Преобразовать рабочий поселок Ольжерас Мысковского района Кемеровской области в город областного подчинения, присвоив ему наименование – город Междуреченск». С той поры начался отсчет истории появившегося на карте нового города. Его развитие продолжалось стремительно.

В 1962 году выдала на-гора уголь вторая шахта – «Томусинская 5-6». Через пару лет ей было присвоено имя академика Л. Д. Шевякова.

Вступил в строй завод крупнопанельного домостроения. На проспекте Строителей появились первые панельные дома.

В 1963-м началась добыча угля на шахте «Томская», в 1965-м – на шахте «Усинская».







31 декабря 1964 года Государственная комиссия подписала акт о приеме в эксплуатацию нового угольного предприятия – разреза «Междуреченский». На нем многое делалось впервые не только в Кузбассе, но и стране в целом. Так, здесь впервые транспорт работал на переменном токе. Промышленная площадка находилась рядом с горными участками. Здесь же имелась своя обогатительная фабрика.

Особый размах в конце 60-х получает строительство крупнейшей в стране и мире шахты «Распадская», объявленной Всесоюзной ударной комсомольской стройкой. А 29 декабря 1973 года стал днем ее рождения. Через семь лет был сдан в эксплуатацию разрез «Ольжерасский».

К началу 80-х годов в городе насчитывалось уже 114 предприятий и организаций, которые оказывали бытовые услуги населению, в том числе 44 ателье и мастерских, 23 приемных пункта, 12 парикмахерских, телеателье, ателье трикотажных изделий и т. д. Из предприятий торговли действовали 134 магазина, 93 предприятия общественного питания.

Максимальный общий объем добычи угля на территории города в 1989-м составил 30,3 млн. тонн, минимальный в 1994-м – 17,6 млн. тонн. С 1998 года началось увеличение добычи угля. В 2004-м его общий объем достиг уже 29,3 млн. тонн. Рентабельная работа угольных предприятий позволяет обновлять их основные фонды. На протяжении последних лет сохраняется высокий уровень инвестиционной активности предприятий и организаций различных форм собственности. На развитие отраслей экономики и социальной сферы в 2004 году направлено 8,25 млрд. рублей. По темпам роста инвестиций Междуреченск занимает 5-е место по Кузбассу, а по удельному весу инвестиций в областном показателе – 3-е место после городов Новокузнецк и Кемерово. Причем на долю угольной отрасли приходится 70% инвестиций. В том же году сданы в эксплуатацию новые предприятия: шахта «Томусинская 5-6», разрез «Распадский». Ведется строительство двух обогатительных фабрик. В общем объеме промышленного производства удельный вес крупных и средних предприятий составляет 98%. Среднемесячная заработная плата по городу в 2004 году составила 9482 рубля – Междуреченск характеризуется самым высоким уровнем заработной платы по области.

В Междуреченске проживают 105 тысяч человек, в том числе 2,7 тысячи – в сельской местности. Трудовые ресурсы составляют 66% от общей численности населения. В демографической ситуации наблюдается ряд положительных тенденций: снижается уровень





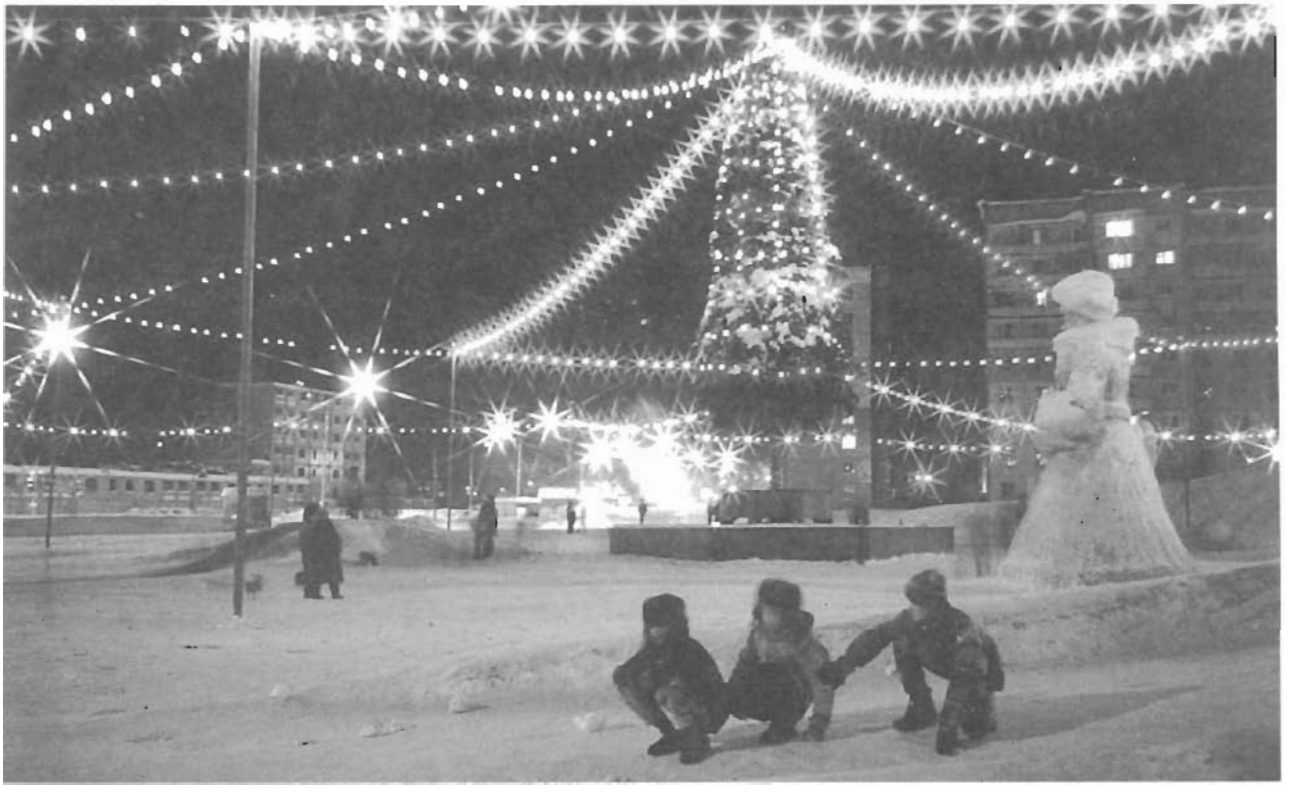





смертности, сокращается естественная убыль населения. А улучшение экономического положения благотворно сказывается на росте рождаемости – с 1997-го по 2004 год он составил 34,2%.

В городе шесть учреждений социальной защиты населения (в 1990-м было одно), в которых трудится 431 человек (в 1990-м – 12). С 1993 года действует городская целевая программа социальной поддержки населения. В 2004 году ее финансирование равнялось 7,9 млн. рублей, из которых на поддержку ветеранов направлено 1,85 млн. рублей. Всего за год адресную помощь получили 8429 человек. К Дню Победы в 2004 году единовременную помощь получили 2603 ветерана Великой Отечественной войны.

Расходы на здравоохранение одного жителя в 2004 году составили 2526 рублей, на медикаменты – 645,3 рубля. С 1998 года для городского здравоохранения ежегодно утверждается муниципальный заказ на оказание бесплатной медицинской помощи в объеме программы государственных гарантий, который постоянно выполняется. Активно внедряются новые медицинские технологии, обновляется диагностическое и лечебное оборудование. В юбилейном для города 2005 году сдан в эксплуатацию диагностический центр, оснащенный современнейшим оборудованием. Это стало возможным благодаря реализации целевых городских программ, на которые ежегодно расходуется порядка 10 миллионов рублей.

С девяти в 1992 году до двадцати семи в 2004-м возросло количество учреждений культуры. Наблюдается рост клубных формирований, соответственно увеличивается численность участников художественной самодеятельности: с 3070 человек в 2001 году до 4011 человек в 2004-м. Звания «Народный», «Образцовый» имеют 13 коллективов.

В Междуреченске создана отличная база для занятий различными видами спорта. В 1992 году в трех спортивных школах занимались 600 детей. Сегодня в городе работает семь спортивных школ, где обучаются около трех тысяч детей.

Отметив полувековой юбилей, город уверенно смотрит в будущее.

Высокие показатели города – это прежде всего результат целенаправленной политики областной и городской администраций, труда самих междуреченцев, о чем красноречиво говорит и такой факт: шестнадцать человек носят звание «Почетный гражданин города Междуреченска».

ПОЧЕТНЫЕ ГРАЖДАНЕ МЕЖДУРЕЧЕНСКА



Вензелев
Сергей Федорович



Виснап
Альфред Августович



Виталюева
Нина Павловна



Гайдар
Тимур Аркадьевич



Галеткина
Любовь Васильевна



Девятилов
Петр Тимофеевич



Девятко
Владимир Григорьевич



Дубинец
Виктор Григорьевич



Земцов
Александр Петрович



Омельченко
Тихон Тихонович



Ройз
Ефим Семенович



Савельев
Александр Павлович



Стукалова
Надежда Дмитриевна



Ташлыков
Владимир Васильевич



Тулеев
Аман-Гельды
Молдагазыевич



Фазалов
Гакий Тагирович



Герой Советского Союза
Карташов Герольд Филиппович

Долгие годы в Междуреченске не было памятника воинам-землякам, погибшим на фронтах Великой Отечественной войны. В 1975 году был издан Указ правительства СССР, который обязывал сооружать памятники, обелиски с именами людей, отдавших жизни на фронте. С этого момента началась практическая работа по созданию монумента в Междуреченске. Горком КПСС постановил создавать проект своими силами.

Автор и исполнитель всего мемориала Владимир Борисович Смирнов. Ему помогали в работе Л. В. Гребенников, В. П. Алдошина, В. Р. Цыпляев и Владимир Малич. Консультантом был Герой Советского Союза Герольд Филиппович Карташов. Работа над мемориалом продолжалась почти год. 6 ноября 1981 года монумент был открыт.

В 1985 году, вся страна готовилась к сорокалетию Победы. В редакцию газеты «Знамя шахтера» пришли ветераны Великой Отечественной войны М. И. Белых и М. Ф. Нагайцев и предложили в памятнике увековечить имена не вернувшихся с войны земляков. По данным военкомата, на фронт ушло около 700 человек.

В январе 1985 года М. И. Белых и М. Ф. Нагайцев начали активный поиск имен погибших – бывших жителей окрестных поселков. Большую помощь им оказал Междуреченский горвоенкомат и лично военком. Он сделал запросы в военкоматы городов Мыски и Новокузнецка по поводу проверки архивных документов, по которым можно было определить, кто призывался на фронт. По мере выявления имен городская газета печатала их списки. К 40-летию Победы удалось установить 164 фамилии погибших воинов-земляков. Все они увековечены на плитах мемориала.

В День Победы к монументу Славы приходят горожане, среди них много молодежи, чтобы почтить память воинов, погибших в Великую Отечественную войну, спасших Родину и мир от фашистской чумы. Молодожены в дни бракосочетаний возлагают цветы к основанию монумента. Верится, что связующая нить, между старшим и младшим поколениями не прервется никогда.

Скромный обелиск воинам-землякам, не вернувшимся с войны, установлен и в поселке Теба. Он был построен по инициативе и на средства леспромхоза в 1975 году, к 30-летию Победы. Уход за ним осуществляют учащиеся средней школы. По традиции сюда приходят жители поселка и возлагают цветы к его подножию.



Открытие мемориала в память о погибших в годы Великой Отечественной войны. 6 ноября 1981 года









ИМЕНА ПОГИБШИХ ВОИНОВ, УВЕКОВЕЧЕННЫЕ НА МЕМОРИАЛЕ г. МЕЖДУРЕЧЕНСКА*

Агеев
Дмитрий Максимович,
В.-Ивановка

Агеев
Иван Васильевич,
В.-Ивановка

Агеев
Михаил Васильевич,
Усинский п/с

Алексеев
Сергей Филиппович,
Петровка

Антонкин
Иван Степанович,
В.-Ивановка

Антонкин
Илья Михайлович,
В.-Ивановка

Антонкин
Николай Степанович,
В.-Ивановка

Аржаев
Николай Федорович,
Новый Улус

Арыков
Михаил Васильевич,
Мурты

Афанасьев
Василий Петрович,
Кумзас

Бабушкин
Николай Федорович,
В.-Ивановка

Басов
Виктор Петрович,
В.-Ивановка

Батуев
Анатолий Михайлович,
Немнигеш

Бедарев
Василий Гаврилович,
Израс

Беженцев
Александр Тимофеевич,
Немнигеш

Бельчегешев
Григорий Михайлович,
Березовка

Брагин
Евгений Михайлович,
В.-Ивановка

Бычков
Терентий Иосифович,
Кумзас

Валишевский
Михаил Моисеевич,
Кумзас

Валишевский
Петр Михайлович,
Усинский п/с

Васильев
Михаил Федорович,
Усинский п/с

Волков
Евгений Захарович,
Израс

Вятчинин
Парфирий Трофимович,
В.-Ивановка

Гайнетдинов
Сандрей Ахметдинович,
В.-Ивановка

Дерников
Павел Лукич,
Кумзас

Доренский
Андрей Иванович,
Мурты

Дударев
Михаил Андреевич,
Немнигеш

Елясов
Василий Арсентьевич,
Немнигеш

Еремин
Степан Иванович,
Израс

Ерофеев
Иван Иванович,
В.-Ивановка

Иванов
Трофим Акимович,
Камчатка

Иванов
Федор Иванович,
В.-Ивановка

Ильиных
Евстафий Захарович,
Березовка

Ишкин
Иосиф Алексеевич,
Березовка

Казанин
Александр Гаврилович,
Израс

Казанин
Павел Яковлевич,
Петровка

---

* *Памятники и мемориальные доски г. Междуреченска. Библиографический указатель. Междуреченск, 2004, с. 11–14.*

Кезбер
Юрий Иванович,
В.-Ивановка

Кирьянов
Афанасий Фирсович,
Чебалсу

Киселев
Михаил Яковлевич,
Кумзас

Климентьев
Иван Тимофеевич,
Усинский п/с

Климов
Павел Петрович,
В.-Ивановка

Кобелев
Николай Петрович,
Ивановский п/с

Кожедуб
Николай Григорьевич,
В.-Ивановка

Козлов
Василий Степанович,
Березовка

Колегов
Иосиф Селиванович,
Петровка

Колмаков
Александр Викторович,
В.-Ивановка

Колпаков
Николай Семенович,
Усинский п/с

Корниевский
Николай Иванович,
Кумзас

Косолапов
Прокопий Васильевич,
Чебалсу

Красноперов
Алексей Васильевич,
В.-Ивановка

Крюков
Василий Иванович,
Израс

Крюков
Михаил Кириллович,
Чексу

Кулагин
Михаил Андреевич,
В.-Ивановка

Кулагин
Михаил Кузьмич,
Немнигеш

Купегешев
Михаил Павлович,
В.-Ивановка

Курганский
Федор Архипович,
Немнигеш

Кусургашев
Михаил Дмитриевич,
Ивановский п/с

Куюков
Яков Павлович,
Камчатка

Кыдыяков
Прокопий Михайлович,
В.-Ивановка

Кыдыяков
Яков Иванович,
В.-Ивановка

Лузанин
Петр Мартемьянович,
Израс

Майнаков
Николай Гаврилович,
Косой Порог

Майтаков
Алексей Петрович,
Сыркаши

Майтаков
Геннадий Васильевич,
В.-Ивановка

Майтаков
Иван Михайлович,
В.-Ивановка

Майтаков
Михаил Прокопьевич,
Березовка

Майтаков
Михаил Семенович,
Сыркаши

Майтаков
Николай Михайлович,
В.-Ивановка

Майтаков
Николай Петрович,
Сыркаши

Майтаков
Николай Феофанович,
Сыркаши

Майтаков
Яков Васильевич,
Сыркаши

Малыхин
Григорий Васильевич,
Кумзас

Мархинин
Иван Ксенофонтович,
В.-Ивановка

Меркульев
Николай Алексеевич,
Израс

Меркульев
Петр Константинович,
Петровка

Мигашев
Михаил Николаевич,
Сыркаши

Митюнин
Николай Егорович,
Немнигеш

Михалев
Михаил Вакулович,
Немнигеш

Михайлов Тимофей Вакулович, Немнигеш

Моисеев Владимир Иванович, Петровка

Молтояков Михаил Николаевич, Сыркаши

Мусохранов Александр Степанович, Камчатка

Некрасов Егор Васильевич, Немнигеш

Николовский Егор Михайлович, В.-Ивановка

Николовский Михаил Георгиевич, Усинский п/с

Новожилов Дмитрий Егорович, Чебалсу

Орияков Владимир Дмитриевич, В.-Ивановка

Очубаев Трофим Иванович, В.-Ивановка

Очубаев Яков Михайлович, Сыркаши

Пашев Федор Иннокентьевич, В.-Ивановка

Пензин Василий Иванович, Н.-Ивановка

Пермяков Федор Федорович, Чебалсу

Поликарпов Дмитрий Иванович, Израс

Полторацкий Михаил Николаевич, В.-Ивановка

Приказчиков Михаил Степанович, Израс

Приходько Федосий Сидорович, В.-Ивановка

Прокопенко Павел Тарасович, Израс

Разумов Иван Семенович, Немнигеш

Рохманов Иван Степанович, Израс

Рыжкин Анатолий Евгеньевич, В.-Ивановка

Рыжкин Гаврил Николаевич, Косой Порог

Рыжкин Иван Иванович, Косой Порог

Рыжкин Кирилл Семенович, Усинский п/с

Рыжкин Яков Федорович, В.-Ивановка

Сагалаков Константин Егорович, В.-Ивановка

Санников Николай Игнатьевич, Чебалсу

Сарагашев Павел Дмитриевич, Чексу

Сарычев Николай Иванович, Израс

Святов Пантелей Дмитриевич, Усинский п/с

Сивергин Александр Васильевич, В.-Ивановка

Семенов Семен Федорович, В.-Ивановка

Сидоров Александр Митрофанович, Новый Улус

Сидоров Виктор Иванович, В.-Ивановка

Синьзовский Иван Лазаревич, Немнигеш

Синьзовский Петр Лазаревич, Немнигеш

Скирдин Роман Анисимович, Мурты

Смолин Иван Иванович, Чульжан

Сохин Михаил Иванович, Израс

Стафиенко Иван Андреевич, Петровка

Стройкин Иван Емельянович, В.-Ивановка

Сухояков
Трофим Михайлович,
В.-Ивановка

Табатчиков
Василий Григорьевич,
Усинский п/с

Таннагашев
Прокопий Абросимович,
Н.-Улус

Тельгереков
Владимир Алексеевич,
Сыркаши

Тельгереков
Максим Михайлович,
В.-Ивановка

Тельгереков
Никита Гаврилович,
Ивановка

Тельгереков
Яков Михайлович,
Ивановка

Терентьев
Алексей Гаврилович,
Немнигеш

Терентьев
Василий Гаврилович,
Немнигеш

Титов
Василий Андреевич,
Кумзас

Титов
Василий Гаврилович,
Израс

Токмагашев
Андрей Яковлевич,
Чульжан

Толтаев
Афанасий Дмитриевич,
В.-Ивановка

Толтаев
Василий Ксенофонтович,
В.-Ивановка

Толтаев
Дмитрий Константинович,
Сыркаши

Толтаев
Максим Назарович,
Израс

Толтаев
Михаил Ксенофонтович,
Израс

Толтаев
Никифор Павлович,
В.-Ивановка

Толтаев
Степан Варламович,
Сыркаши

Торушпанов
Сидор Федорович,
Карай

Торушпанов
Трофим Дмитриевич,
Новый Улус

Тукаев
Александр Тимофеевич,
Чебелсу

Тумашов
Николай Михайлович,
Кумзас

Улухпаев
Иван Николаевич,
В.-Ивановка

Уртегешев
Илья Васильевич,
В.-Ивановка

Фатьянов
Андрей Федотович,
Немнигеш

Цирулькин
Николай Степанович,
Петровка

Цыганов
Яков Яковлевич,
В.-Ивановка

Чайко
Андрей Гордеевич,
Немнигеш

Чиспияков
Василий Ксенофонтович,
Косой Порог

Чиспияков
Егор Ксенофонтович,
Косой Порог

Чиспияков
Кирилл Ксенофонтович,
Косой Порог

Чудоимов
Василий Николаевич,
Сыркаши

Чудояков
Андрей Пловьянович,
Березовая

Чульжанов
Григорий Васильевич,
В.-Ивановка

Шадринцев
Ефим Михайлович,
В.-Ивановка

Шатохин
Петр Александрович,
Чексу

Шатров
Иван Николаевич,
В.-Ивановка

Шевченко
Андрей Иванович,
В.-Ивановка

Шипицын
Михаил Федорович,
Кумзас

Шкуратов
Степан Александрович,
Чульжан

Юдин
Порфирий Спиридонович,
В.-Ивановка

Юрьев
Сергей Павлович,
Березовая

Якацук
Василий Венедиктович,
Усинский п/с

НАВЕЧНО,



Братья Михалевы
Михаил Викулович, Тимофей Викулович



Валишевский
Михаил Моисеевич



Молтояков
Михаил Николаевич



Майтаков
Николай Петрович, сентябрь 1942

ПОИМЕННО



Панов
Алексей Александрович



Тельгереков
Яков Михайлович, 1944 г.



Толтаев
Дмитрий Константинович, 1942



Толтаев
Никифор Павлович, август 1942



Дань памяти



Ветераны Великой Отечественной войны у мемориала погибшим воинам-междуреченцам





Ветераны Великой Отечественной войны у мемориала



Вл. КРОТОВ

НЕ ВСЕ ВЕРНУЛИСЬ

Я помню, как отец пришел с войны
В ремнях, блестели звезды на погонах
И на висках след ранней седины...
Он весел был, а взгляд был утомленный.
И вот мы были вместе наконец,
И как тогда мы радостно смеялись.
– Шабаш войне, – смеясь, сказал отец, –
На сотню лет вперед навоевались!
А на груди отцовской ордена
Сияли ярко, звякали медали.
Но что для пятилетнего война?
Награды ничего мне не сказали.
Отец вернулся – тем я счастлив был,
Отцом я во дворе дружкам хвалился,
А во дворе пацан Сережа жил,
Его отец с войны не возвратился...
Как много я тогда не понимал!
(Что мог понять ребенок о ребенке?)
Я как шальной от радости скакал...
Он с матерью рыдал над «похоронкой».
Все это было много лет назад,
Мне до сих пор не по себе немножко,
Как вспомню не по-детски грустный взгляд
Навек осиротевшего Сережки.

МАЛЕНЬКИЙ ПОСЕЛОК ЧУЛЬЖАН В БОЛЬШОЙ ВОЙНЕ

Шесть десятилетий минуло с тех пор, как победоносно завершилась Великая Отечественная война. Но у народа до сих пор не утихает боль от понесенных им утрат. Ее горькие отзвуки докатились и до Горной Шории. Тогда, в суровые сороковые, на защиту Отечества было призвано почти все мужское население.

Поселок Чульжан в ту пору входил в состав Мысковского района. Здесь начиналась родословная Толтаевых, многие из которых ушли на фронт. Призывались они не только из Чульжана, но и из других мест. Дело в том, что при объединении колхозов «Первая пятилетка» и им. В. М. Молотова из п. Чульжан в село Безруково были переселены 12 семей. Среди них семьи Толтаевых, Токмагашевых, Косточаковых и другие.

Сын погибшего Михаила Ксенофонтовича Толтаева Андрей Толтаев, оставшийся в семь лет без отца, а в 13 лет – и без матери, рассказывал:

– Нашим горожанам мало что известно об истории края, особенно о шорцах-фронтовиках. Однажды мы с тетей Верой, младшей сестрой моего отца, занялись составлением списка погибших и умерших после окончания войны ее участников – Толтаевых, других жителей Чульжана. Список получился внушительным. Отдавая дань памяти и глубокого уважения, перечисляю их поименно:

Толтаев
Андрей Дмитриевич,
погиб 23 февраля 1942 года (хутор Грушки Прохоровского района Курской обл.);

Толтаев
Афанасий Дмитриевич,
пропал без вести в декабре 1941 года;

Толтаев
Василий Ксенофонтович,
погиб 6 ноября 1943 года (деревня Балбани Витебской обл.);

Толтаев
Владимир Пахомович,
пропал без вести в декабре 1941 года;

Толтаев
Дмитрий Константинович,
пропал без вести в апреле 1942 года;

Толтаев
Егор Григорьевич,
погиб 15 июля 1943 года на Западном фронте;

Толтаев
Иван Варламович,
погиб в июне 1941 года;

Толтаев
Максим Назарович,
погиб 14 декабря 1943 года (деревня Пущак Витебской обл.);

Толтаев
Михаил Ксенофонтович,
умер от ран 14 декабря 1941 года в госпитале деревни Большая Волга (ныне г. Дубна Московской обл.);

Толтаев
Никифор Павлович,
погиб 31 августа 1942 года (деревня Загоска Старорусского района Ленинградской (ныне Новгородской) обл.);

Толтаев
Николай Дмитриевич,
военный летчик, пропал без вести в январе 1942 года;

Толтаев
Сергей Александрович,
погиб 1 ноября 1943 года;

Толтаев
Степан Варламович,
лейтенант, пропал без вести;

Толтаев
Степан Васильевич,
погиб 9 сентября 1942 года (г. Калинин);

Толтаев
Федор Пахомович,
гвардии старший лейтенант,

погиб 5 мая 1943 года на ст. Крымская.

Толтаев Федор Семенович, погиб 3 октября 1943 года.

Молтояков Александр Федорович, пропал без вести в феврале 1944 года;

Молтояков Василий Семенович, пропал без вести в ноябре 1944 года;

Молтояков Василий Степанович, погиб 14 сентября 1941 года в г. Ораниенбаум (ныне г. Ломоносов Ленинградской обл.);

Молтояков Михаил Николаевич, пропал без вести;

Токмагашев Андрей Алексеевич, пропал без вести в июле 1943 года;

Токмагашев Андрей Яковлевич, погиб в селе Треповка Кировоградской обл.;

Токмагашев Иван Михайлович, погиб в бою;

Токмагашев Николай Прокопьевич, пропал без вести;

Токмагашев Порфирий Алексеевич, погиб.

Участники Великой Отечественной, вернувшиеся с полей войны:

Молтояков Алексей Кселефонтович,

Молтояков Кирилл Маркелович,

Покачаков Алексей Николаевич,

Покачаков Николай Николаевич,

Токмагашев Феофан Павлович,

Толтаев Алексей Феофанович,

Толтаев Владимир Павлович,

Толтаев Гаврил Кселефонтович,

Толтаев Григорий Михайлович,

Толтаев Иван Александрович,

Толтаев Леонид Алексеевич,

Толтаев Михаил Кселефонтович,

Толтаев Николай Павлович,

Толтаев Федор Варламович.

– По моим данным, – продолжает повествование Андрей Толтаев, – в 1995 году в живых оставалось только двое: **Толтаев Иван Пахомович, Толтаев Лазар Федорович.**

Малочисленный шорский народ гордится своими воинами-освободителями, совершившими бессмертный подвиг ради жизни на земле.

Михаилу Михайловичу Кукокову посмертно присвоено высокое звание Героя Советского Союза.

(газ. «Знамя шахтера», 6 мая 1995 года).

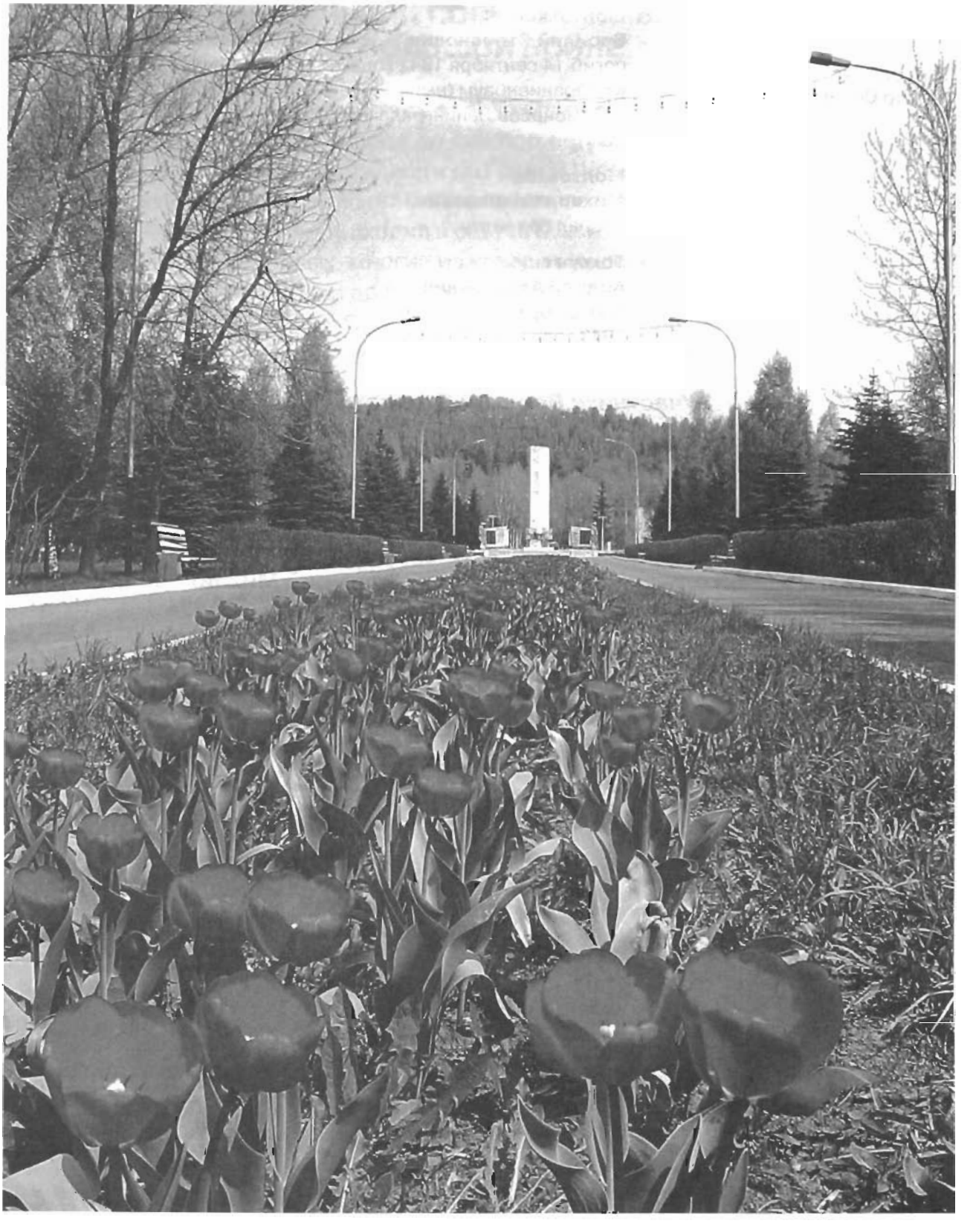

СПАСИБО ТЕБЕ, СОЛДАТ

Музыка В. Алексеева
Слова П. Дорофеева

Ты помнишь дни яростных, грозных атак,
Был выбит из города сломленный враг!
Сказал после боя отважный комбат:
«Спасибо тебе, солдат!»

Сквозь грохот сражений, и в стужу, и в зной,
Ты гнал вражью нечисть с Отчизны родной.
Признанье народа – нет выше наград!
Спасибо тебе, солдат!

В день нашей Победы средь близких, родных
По праву ты примешь сто грамм фронтовых.
Поклонятся в ноги тебе стар и млад –
Спасибо тебе, солдат!

Над площадью красные флаги побед
Как символ надежды и добрых примет.
И вторят оркестры торжественно в лад –
Спасибо тебе, солдат!

В кузбасском ряду ветераны стоят,
Награды за подвиги ярко горят.
Бойцы-ветераны пришли на парад!
Слава тебе, России солдат!

(Песня «Спасибо тебе, солдат!» стала лауреатом конкурса, посвященного 60-летию Победы в Великой Отечественной войне).

УЧАСТНИКИ ВЕЛИКОЙ ОТЕЧЕСТВЕННОЙ ВОЙНЫ



Ажгибецев
Александр Константинович



Аксенов
Михаил Максимович



Алексашин
Иван Михайлович



Альков
Василий Александрович



Антонкин
Арсентий Николаевич



Аносова
Вера Александровна



Арбузова
Ольга Николаевна



Ветераны Великой Отечественной войны. В центре – Лукин Иван Петрович



Творцы победы в гостях у пионеров. 1989 год



Базенков
Сергей Васильевич



Беляев
Павел Иванович



Барков
Григорий Титович



Бердников
Алексей Иванович



Батуев В. М.



Бирюков
Анатолий Владимирович

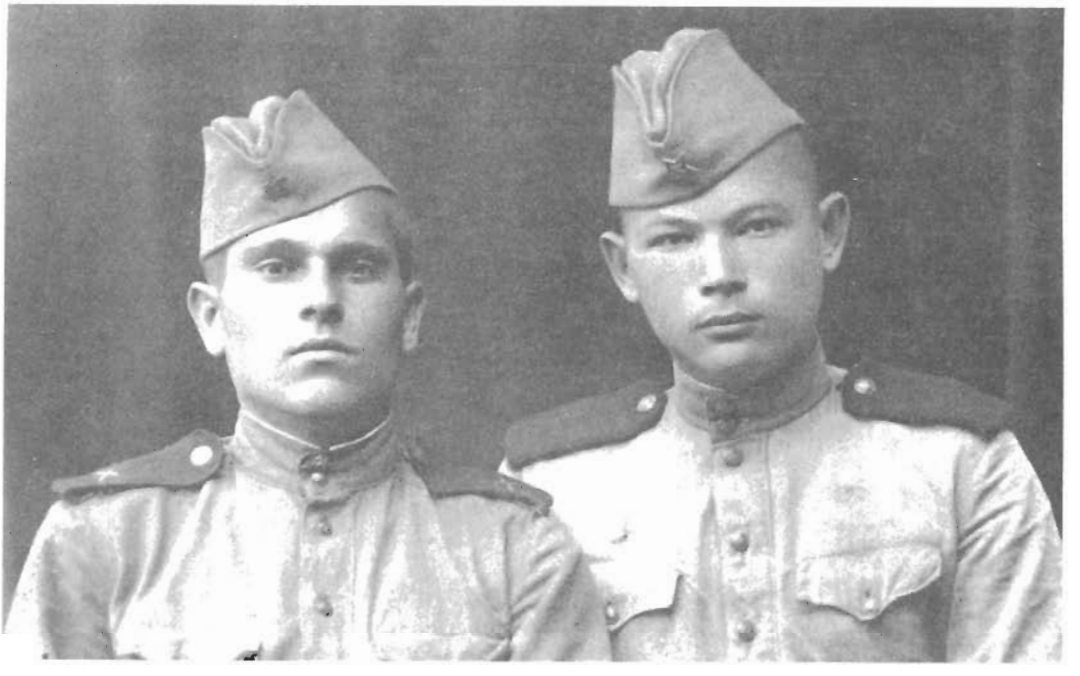

Беляев
Андрей Михайлович (справа)



Боровихин
Леонид Яковлевич



Бочков
Дмитрий Степанович



Булгаков
Иван Васильевич



Быков
Егор Григорьевич



Васильев
Лазарь Иванович



Бурыкин
Александр Николаевич



Веселова
Александра Ивановна



Вилисов Н. Д.



Власов
Владимир Васильевич



Ветераны Великой Отечественной войны. 9 Мая 1966 года

М. КАРБЫШЕВ

ИДУТ ВЕТЕРАНЫ

Идут ветераны девятого мая
Навстречу весенним ветрам.
Пред ними с поклоном я шапку снимаю,
Хотя я и сам ветеран.
И звоном медалей заполнена площадь,
И утром светло от седин.
Знамена Победы над ними полощут
Ветры нелегких годин.

Суровы их взоры и шрамы их грубы,
В их честь над землею салют.
Прислушайтесь, люди, победные трубы
Легенды о них пропоют.
И в жизни я большего счастья не знаю,
Чем мир каждой новой весны.
Славлю я землю, Отчизну родную
И вас, ветераны войны.
Идут ветераны девятого мая,
Герои прошедшей войны.
Я кланяюсь вам, ветераны России,
Вы землю спасли от беды.

УЧАСТНИКИ ВЕЛИКОЙ ОТЕЧЕСТВЕННОЙ ВОЙНЫ



Глотов
Александр Степанович



Гоголев
Павел Ильич



Горбов
Иван Васильевич



Годенов
Михаил Александрович



Голубев
Дмитрий Васильевич



Горбунов
Гаврил Исаевич



Мысник
Иван Агафонович



Дунаев
Кузьма Кириллович



Дегтев
Иван Егорович



Денисюк
Евгений Иванович



Дзыгало
Александр Иванович



Голяшов
Петр Кузьмич



Дятлов Иван Иванович (слева) и Клячкин Л.А.



Жендаров
Александр Иванович



Жендарова
Елена Ивановна



Загравский
Василий Иванович



Злодюшкин
Павел Фомич



Иноземцев
Анатолий Филимонович



Казачек
Николай Герасимович



Кармишев
Яков Михайлович



Киприянов
Иван Алексеевич



Кискоров
Семен Дмитриевич



Казакова
Мария Васильевна



Клюев
Василий Иванович



Костин
Петр Алексеевич



Ковалев
Василий Васильевич



Крылов
Александр Емельянович



Кобзарь Анна Ефимовна (слева) и Маренкова Евдокия Степановна



Кузнецов Андрей Григорьевич



Кулешов Иван Васильевич



Гвардии младшему сержанту

звание, имя, отчество, фамилия

Ивану Васильевичу Кулешову

За отличные боевые действия при освобождении столицы союзной нам Польши города ВАРШАВА и городов СОХАЧЕВ, СКЕРНЕВИЦЕ, ЛОВИЧ, ЛОДЗЬ, КУТНО, ТОМАШУВ (ТОМАШОВ), ГОСТЫНИН, ЛЕНЧИЦА Вам, участнику блестящих побед над немецко-фашистскими захватчиками, Верховным Главнокомандующим Маршалом Советского Союза товарищем СТАЛИНЫМ приказами №№ 223, 228 и 233 от 17, 18 и 19 января 1945 года объявлены БЛАГОДАР-

КОМАНДИР ЧАСТИ



Гвардии младшему сержанту

звание, имя, отчество, фамилия

Ивану Васильевичу Кучешову

За отличные боевые действия при овладении городов Влоцлавек, Бжесьць-Куявски, Коло, Хоэнзальца (Иновроцлав), Александров, Аргенау, Лабишин, Быдгощ (Бромберг), Шенланке, Лукатц Кейц, Вольденберг и Дризен. Вам, участнику блестящих побед над немецко-фашистскими захватчиками, Верховным Главнокомандующим Маршалом Советского Союза товарищем Сталиным приказами №№ 236, 241, 245 и 265 от 20, 22, 23 и 29 января 1945 года объявлены *четыре благодарности*.

КОМАНДИР ЧАСТИ



Култаев
Андрей Филиппович



Куртуков
Михаил Егорович с внучкой



Супруги Куспековы: Василий Григорьевич и Зинаида Афанасьевна

Г. МАНИН

ТЫ ПОМНИШЬ, ДРУГ?

Ты помнишь, друг, в боях мы закалялись?
Ты помнишь памятный тот 45-й год?
Германия пред нами простиралась,
Мы шли на Запад, на Берлин, вперед,
На нас от пота гимнастерки тлели,
И прижимал к земле свинцовый град,
Но отстоять мы Родину сумели,
Москву-столицу, славный Ленинград.
От древних стен Кремля дошли мы до рейхстага,
Поверженный Берлин упал к ногам бойца,
И озарился мир пурпурным цветом стяга,
Который сквозь войну несли мы до конца.
В тот славный миг о доме мы мечтали:
Устал солдат – в бою все и в бою...
В тридцатый раз, надев свои медали,
Идем мы в мирном, праздничном строю.

1975 г.

УЧАСТНИКИ ВЕЛИКОЙ ОТЕЧЕСТВЕННОЙ ВОЙНЫ



Латоха
Александр Федорович



Лебедев
Иван Дмитриевич



Лукьянов
Петр Григорьевич



Лядков В. И.



Матюшина
Тамара Ал.



Медянкин
Михаил Петрович



Маренкова
Евдокия Степановна



Мелентьев
Михаил Иванович



Мелехин
Николай Васильевич



Мешков
Василий Васильевич



Мухопад
Клавдия Ивановна



Осеев
Константин Николаевич



Пестов
Алексей Андреевич



Петунькин
Иван Матвеевич



Орияков
Иван Иванович (сидит)



Пикалов
Иван Иванович



Супруги Лодшиваловы: Александр Алексеевич
и Александра Дмитриевна

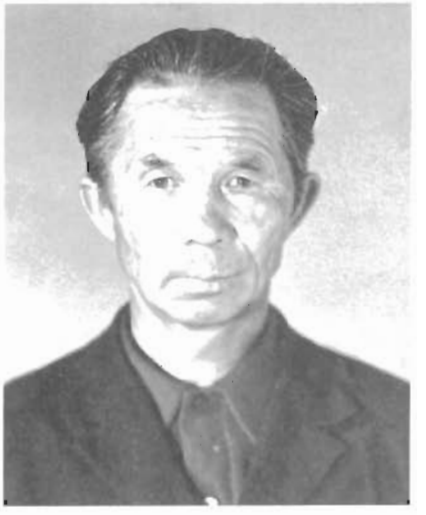

Рыжкин
Афанасий Васильевич



Полозов
Федор Герасимович



Пустовалов
Илья Артемьевич



Пушкарев
Иван Агафонович



Ращупкина
Александра Митрофановна

И. ЕЛИЗАРЬЕВ

НА ЗЕМЛЮ СПУСТИЛАСЬ ПОБЕДА

На землю спустилась Победа
Весной в сорок пятом году.
В сиянии майского света,
Кровавую кончив страду.
Не слышно разрывов снарядов,
А в небе – лазурь – тишина…
И чарку бойцам, как награду,
Подносит лихой старшина.
У всех утомленные лица
Огнем опаленных солдат,
Они в мыслях видят столицу
И первый победный парад.
Не прячась, гуляют солдаты,
Стоят безбоязненно в рост
И в честь этой радостной даты
Подняли восторженно тост.
У многих солдат-ветеранов
Медали блестят на груди –
За мужество, стойкость и раны,
За ясную цель впереди.

УЧАСТНИКИ ВЕЛИКОЙ ОТЕЧЕСТВЕННОЙ ВОЙНЫ



Сазанцев
Валентин Петрович



Санникова
Елена Михайловна



Сливинская
Вера Павловна (слева)



Сивков
Аркадий Абрамович



Сорокин
Алексей Филиппович



Тангаев Николай Александрович
(нижний ряд, второй слева)



Супруги Тепляковы: Иван Михайлович и Евдокия Селиверстовна



Терехин
Степан Игоревич



Титов
Александр Васильевич



Титов
Афиноген Викторович



Титов
Василий Иванович



Титов
Дмитрий Иванович



Тугаринов П. И.



Торопчин Афанасий Данилович (третий слева)



Уваров
Евгений Васильевич



Уткин
Василий Михайлович



Ветераны Великой Отечественной



Фомин
Георгий Платонович



Хайменко М. Н.



Хахилев
Михаил Федорович



Царапкин
Василий Егорович



Чалык
Николай Фомич



Чуб
Василий Федорович (справа)



Шабалин И. И.



Шадрин
Василий Григорьевич



Шалавин
Иван Дмитриевич



Шепелев
Иван Александрович



Шестаков
Алексей Григорьевич



Ширяев
Константин Иванович



Шуховцев
Федор Тимофеевич



Щеголев
Иван Григорьевич



Встреча ветеранов Кемеровской области на Параде Победы с прославленным космонавтом, кузбасским земляком, дважды Героем Советского Союза Алексеем Архиповичем Леоновым. 2000 год



Участники Парада Победы 9 Мая 2000 г.

г. Мыски

И. ЕЛИЗАРЬЕВ

МОЙ ГОРОД

Стоит мой город на Мрассу бурливой,
Вокруг него раскинулась тайга.
Лесных долин пейзаж неповторимый,
Высоких трав бескрайние луга.
А город мой — не центр и не столица,
Но дорог мне не меньше, чем Москва.
Обязан я по праву им гордиться:
В нем труд, любовь и молодость моя.
Пойди к реке, окинь окрестность взором,
Взгляни с любовью на гору Топаз,
На облака, плывущие над бором,
На красоту, ласкающую глаз.
И ты поймешь, как дорог этот город
Нам — мысковчанам, жителям его,
Все дышит здесь привольем и задором
Земли родной, народа моего.

Прекрасное место выбрали в свое время коренные жители Мысков для жительства. От подножия Шорского хребта, омываемого стремительной Мрассу, простирается на запад Кузнецкая котловина. С севера у подножия гор она ограничена Кузнецким Алатау и рекой Томью. С юга холмятся отроги Салаирского кряжа. В междуречье Мрассу и Томи, в плодородных долинах и раскинулись кварталы Мысков. Несмотря на то, что город со всех сторон окружен лесистыми горами, он в то же время имеет прекрасные возможности для расширения своих границ – строительства промышленных предприятий и зон отдыха.

Впервые для обозначения населенного пункта название «Мыски» прозвучало около 180 лет назад (в 1826 г.), когда в царской канцелярии появились документы на новый подъясачный шорский (инородческий) улус. Территорию современного города Мыски и бывшего Мысковского района в ту пору населяли шорцы.

Затем поселение расширилось и получило название Томазак, т. е. «осинник на возвышенности». Русские купцы называли улус «сельцом на мысках». Говорили: «Ехать на Мыски».

Благоприятное географическое положение Мысков имело и в прошлом большое значение в экономической и административной жизни Горной Шории. По большой воде до современного Междуреченска поднимались пароходы томских и кузнецких купцов. Из Горной Шории вывозились пушнина, мед, вощина, кожи, кедровый орех. Все пути Северной Шории проходили через Мыски. И все-таки поселение развивалось медленно. В 1859 году насчитывалось 27 хозяйств, в нем проживало 160 человек; в 1890 году – 47 хозяйств и 226 жителей.

Советская власть пришла в Мыски в 1919 году. В 1925 году был образован Горно-Шорский национальный район с центром в селе Мыски. В 1939 году район разделили на три района: Кузедеевский, Таштагольский и Мысковский.

Перед началом Великой Отечественной войны население Мысковского района насчитывало 14563 человека. Общая территория района составляла 12092 кв. км. Ближайшая железнодорожная станция Сталинск (ныне г. Новокузнецк) находилась на расстоянии 65 км от Мысков. Количество населенных пунктов в районе составляло 86 с одним городским и шестью сельскими Советами. Связь со Сталинском осуществлялась через аппарат Морзе. Работала телефонная станция на 30 номеров. Первая лампочка Ильича вспыхнула в райсовете еще в 1926 году.

Страшная весть о начале Великой Отечественной войны пришла 22 июня 1941 года. На защиту Родины вместе с мобилизованными уходили сотни добровольцев. В действующую армию из Мысков были призваны 7 офицеров, 137 сержантов и 3644 солдата.

На земле, в небесах и на море сражались мысковчане. На белорусском театре военных действий впервые обрушила на врага огонь своих орудий зенитно-пулеметная рота старшего лейтенанта Ф. В. Сизикова. Она прошла по фронтовым дорогам в Европе и окончила войну в Маньчжурии. За ратный труд Ф. В. Сизиков награжден орденами Отечественной войны I степени, Красной Звезды, медалью «За победу над Японией».

Насмерть стояли на Мамаевом кургане Ф. А. Алтухов, Н. Ф. Кутузов, А. С. Шинкаренко, Н. И. Голубенко, К. И. Янкин. Тысячи километров фронтовых дорог исколесил военный шофер первого класса Семен Голегузов. За проявленный героизм при форсировании Одера он представлен к высшей награде Родины – ордену Ленина. Ордена Красной Звезды Семен Голегузов был удостоен за взятие Берлина.

Снарядами прорубали путь к фашистскому логову три друга, три артиллериста. В составе 350-го артиллерийского противотанкового полка от Ленинграда через Прибалтику и Варшаву шел со своей 76-миллиметровой пушкой И. П. Завалишин, круша технику и живую силу врага. Метким огнем прокладывал путь пехоте командир 76-миллиметрового орудия старшина А. Н. Шалаев. С 275-м гвардейским истребительным противотанковым полком шел дорогами войны, громя фашистов, командир 76-миллиметровки А. Г. Сюсин. А танковый экипаж кавалера ордена Красной Звезды Г. А. Попугаева закончил боевой путь у стен Вены.

Более полутора тысяч мысковчан награждены орденами и медалями. М. М. Куюков удостоен высокого звания Героя Советского Союза.

На общем фоне героизма воинов-шорцев ярким болидом сверкнул подвиг рядового Михаила Михайловича Куюкова, которому 15 января 1944 года посмертно присвоено звание Героя Советского Союза. Уроженец д. Староабашево (ныне Новокузнецкого района), 5 ноября 1924 года рождения, комсомолец пулеметчик 194-го стрелкового полка (162-я стрелковая дивизия, 65-я армия, Центральный фронт) М. М. Куюков за 18 месяцев войны уничтожил 120 гитлеровцев, пять станковых пулеметов, четыре вражеских солдата взял в



Герой Советского Союза
Куюков Михаил Михайлович

плен. Последний бой он принял 30 октября 1943 года. На реке Сож фашисты укрепили оборону, чтобы прикрыть подступы к городу Гомелю, и оказывали упорное сопротивление. Несколько раз деревня Сниток переходила из рук в руки. Раненный в обе ноги от разрыва немецкой гранаты, Куюков не оставил свой пост. Вражеская мина разбила пулемет, был убит второй номер расчета, Михаил Куюков взял противотанковое ружье и в упор стал расстреливать врага. И вот когда у него осталось всего два патрона, Михаил, не желая попасть в руки немцев, прокричал: «Бейте фашистских гадов! Прощай, Родина!» – и последним выстрелом оборвал свою жизнь. В том бою Михаил Куюков истребил 50 вражеских солдат и офицеров. В далекой Белоруссии, в с. Калинино Гомельского района Гомельской области, покоится прах сына Горной Шории. Память о нем живет в сердцах мысковчан. Его именем названа бывшая улица Колхозная, где когда-то жил Герой (к сожалению, дом его не сохранился). На школе № 1, где он учился, установлена мемориальная доска. Его именем открывается список погибших мысковчан, который в артиллерийской гильзе замурован в обелиске павшим Героям. И на здании педагогического училища № 1 Омска установлена мемориальная доска Герою Советского Союза Михаилу Михайловичу Куюкову.

Володя Ворошилов с детства мечтал стать авиатором, и его мечта осуществилась – он стал летчиком-истребителем. В одном из жарких боев, гоняясь за фашистским стервятником, Владимир взял на прицел врага. Оставалось только нажать на гашетку крупнокалиберного пулемета... В пылу боя он не заметил, как на хвост его ястребка наступает другой фашист. И в тот миг почувствовал резкий удар в голову. Лицо моментально залило кровью. Владимиру ничего не оставалось делать, как покинуть самолет. Дернув за кольцо парашюта, потерял сознание. Врачи не смогли вернуть зрение летчику. В. Ворошилов известен сибирским читателям как автор книги «Солнце продолжает светить».

Среди 800 тысяч женщин-фронтовиков было 200 мысковчанок. По-разному сложились их судьбы. Вместе с танковой колонной, построенной на средства трудящихся Кемеровской области, дошла до Берлина радист В. П. Шмаркина. С орденом Красной Звезды и медалями «За взятие Праги», «За взятие Берлина» возвратилась она в Мыски. Радистом воздушно-десантных войск воевала гвардии старшина А. И. Леонова. Лишь контузия под Берлином не дала расписаться на стенах рейхстага боевому повару артбатареи Вере Петровне Демьяновой. С тремя боевыми наградами вернулась она домой. В должности минера на Краснознаменном Балтийском флоте воевала 1411 дней матрос К. М. Федотова. Освобождала Ленинград, штурмовала город-крепость Кенигсберг.

«Все для фронта, все для победы над врагом!» – под таким постоянным лозунгом выходила районная газета, призывавшая сплотиться на разгром врага. Шахтам Кузбасса, эвакуированным в Кузбасс предприятиям, всем отраслям хозяйства нужен был лес. Огромные лесные территории страны оказались в зоне военных действий. Мыски стали крупным лесообеспечивающим пунктом. Лесоразработки велись в трудных условиях: не хватало техники, рабочих рук. В эти годы весь Кузбасс узнал имена стахановцев-лесорубов А. А. Торгунакова, А. И. Крутень, В. П. Афанасьева, В. Г. Майоренко, М. Есипова, П. Кропотова, И. Г. Татаркина, В. И. Рейнгольда и других. Им отсрочили призыв, чтобы наладить работу, передать опыт и знания тем, кто останется после них, – женщинам и подросткам. В 1942-м и они ушли на фронт. Погибли. Но осталось жить их дело в тылу.

Женщины-вальщики, преемники славы первых стахановцев, достойно несли трудовую вахту. По две нормы и более выполняли на лесоповале сестры Фекла и Марфа Кирилловы. Руки Анисьи Кон-

стантиновны Лукиной прикипели за войну к лучку – тяжелой лучковой пиле – так, что всю жизнь не могли от него оторваться. Вальщиком леса работала А. К. Лукина до самой пенсии.

Тракторов были единицы. И из каждой машины выжимали все, на что она была способна. Под стать им становились и люди. Трактористы И. Т. Бакуменко, Н. М. Шанин, М. А. Бубенов выполняли по три нормы, не покидая своих машин. Ни в чем не уступали им трактористы высшего класса братья Чурляевы.

Образцы трудового мужества проявляли трелевщики И. А. Бардаев, А. М. Шанин, Ф. М. Давыдов, пилоправ П. С. Давыдов. Но не было во всей области равных невысокого роста, верткому и не знавшему усталости вальщику Августу Найману.

Мыски давали фронту и сани, и телеги, и бондарные изделия, лыжи, ружболванку. В мысковских мастерских для нужд фронта ремонтировали шорно-седельный инвентарь. Район передал фронту несколько эскадронов боевых коней. Одна десятая часть пихтового масла в СССР производилась в Кузбассе, и большая доля его вырабатывалась в Мысках.

Пихтовое масло шло на изготовление камфоры, которая нужна была не только как врачующее средство – без нее не изготовить артиллерийского пороха и целлулоида для кинофотопленки. Мыски снабжали фронт хлебом и мясом. Оборонная промышленность получала из района кожсырье, шерсть, щетину. Откликаясь на нужды фронта, мысковские хлеборобы работали от темна до темна. Машинист жатки Александр Тюменцев из колхоза «Берензас» сутками не покидал своего рабочего места. Безруковская колхозница Александра Бычкова изо дня в день устанавливала рекорды по вязке снопов.

Жены. Матери. Сестры. На огневых рубежах солдаты постоянно ощущали их заботу. На фронт шли посылки с теплыми вещами, продуктами, табаком – с дорогим теплом женских сердец.

В счет Фонда Победы собирали средства все трудящиеся района. Только в июле 1944 года на строительство танковой колонны «Кузбасс» поступило 572 тысячи рублей. 39 тысяч сдали труженики колхозов имени Коминтерна, имени Молотова и «Путь к социализму».

В напряженном трудовом ритме встретили Мыски желанный День Победы. Но не все дома осветились радостью встреч с близкими. 942 защитника Родины не вернулись в Мыски с кровавых полей войны. Это и четверо братьев Чистяковых, кавалерист Карагулаков и многие, многие другие. В память о них шумит листвой аллея, посажен-

ная горожанами в день празднования 30-летия Великой Победы.

До 1948 года территория Мысков оставалась одной из самых малоосвоенных в Кузбассе, где ведущей отраслью хозяйства была лесная промышленность. А недра земли хранили другие сокровища. Молва о горючем камне в Мысковском районе жила в народе с незапамятных времен. Сама природа горного края выставляла уголь напоказ.

Великая Отечественная война ускорила освоение месторождений. Страна остро нуждалась в угле, продуктах его переработки. В 1942 году начались перспективно-разведочные работы на Томусинском и Мрасском месторождениях. Результат их – открытие больших запасов энергетических углей.

30 августа 1948 года Министерство угольной промышленности утвердило проект комплексного развития угольного района в южном Кузбассе и создало союзный трест «Томь-Уса-шахтострой», который нуждался в собственной базе стройиндустрии. В 1949 году началось строительство Томь-Усинского деревообрабатывающего комбината, кирпичного и асфальтобетонного заводов. В 1950 году закладываются Центральные механические мастерские, крайне необходимые шахтостроителям. В 1953 году в районе Безрукова началась гигантская стройка. Здесь позднее встанет крупнейшая тепловая электростанция. Развертыванию работ по сооружению Томь-Усинской ГРЭС предшествовало создание строительной базы. Так возник Томь-Усинский завод железобетонных конструкций.

В связи с этим сложилась и «география» города, который состоит из нескольких поселков. У дороги на возвышенном месте появился поселок строителей ТУ ГРЭС.

Вблизи растущего ЗЖБК выросли поселки Ключевой и Нагорный. А у Томь-Усинской ГРЭС родился поселок Притомский. За семь лет – с 1949-го по 1956 год – Мыски выросли неузнаваемо. Им стало тесно в рамках поселка районного подчинения. Идя навстречу пожеланиям трудящихся, Президиум Верховного Совета РСФСР 8 мая 1956 года издал Указ об образовании города Мыски областного подчинения.

Город развивался дальше. Еще вчера глухой медвежий угол – Мыски – сегодня превращается в передний край науки и производства, новейших промышленных технологий, город с предприятиями высокой степени автоматизации и механизации производства.

В декабре 1974 года ЦОФ «Сибирь» дала первые тонны угольного концентрата, и уже к началу 1979-го ему присвоили государствен-

ный Знак качества. «Сибирь» прочно утвердилась в положении лидера отрасли и является флагманом углеобогащения страны.

Технологический комплекс разреза «Сибиргинский» заслуживает особого разговора. В Сибири он был первым. Вторым подобным комплексом стал Нерюнгринский на угольном разрезе в Якутии. Начинался разрез с одного небольшого участка, который открылся в январе 1971 года. Но уже на одиннадцатом месяце работы была достигнута проектная мощность предприятия по добыче угля.

Сейчас Мыски являются одним из центров компактного проживания коренного населения – шорцев. Их доля в общей численности городского населения составляет 4,2%. В городе проживает 47 тысяч человек, общая площадь города составляет 10,8 тысячи га. Через территорию Мысков проходит Среднесибирская железнодорожная магистраль протяженностью более 50 км и автомобильная дорога областного значения Ленинск-Кузнецкий – Новокузнецк – Междуреченск протяженностью более 40 км. В состав города входят три административных образования.

Несколько слов об эмблеме города, автором которой стал мысковский художник Иван Сергеевич Бурмунтаев. Его проект был выделен из многих работ, присланных на конкурс. В нем наш земляк ярко и убедительно отразил экономический облик и природу, окружающую город.

Действительно, если подняться на самую вершину Мазук-тегея на правом берегу Мрассу, против Красного Яра, откроется изумительная панорама: город, залитый морем электрических огней, вырабатываемых неутомимой труженицей – ГРЭС, разрез «Сибиргинский», ЦОФ «Сибирь», известная своими добрыми делами всей стране, зеленое море тайги, окружающей город, река-красавица Мрассу и Томь. Все это и отобразил художник на эмблеме: внизу черной полосой поперек – мощный пласт угля, в центре молнией показана энергетика, вокруг нее зелеными штрихами – леса, окружающие город, а светло-синим цветом – две его реки.

В создание города, в его становление и развитие внесли весомый вклад вернувшиеся с войны фронтовики.

Евг. БЛИНОВ

О ЧЕМ ТЫ ДУМАЕШЬ, СОЛДАТ?

О чем ты думаешь, солдат войны минувшей,
Когда, годами сгорбленный слегка,
Проходишь тихо улицей уснувшей
У обелиска возле ГДК?
Ты видел многое и многим был испытан,
Ходил в разведку и бывал в плену.
Ты на войне всего хлебнул досыта,
Но майским утром выиграл войну.
Дымились угли деревень сожженных,
В развалинах лежали города.
Уйдя в запас, ты снял свои погоны
И стал солдатом армии труда.
Ты строил мир, и дни твои летели
На стройках и полях родной страны,
Ты весь свой труд к одной направил цели —
Чтоб в мире больше не было войны.
Щедрей, чем ты, не встретишь человека.
Во всем мы видим твой весомый вклад.
Сейчас, когда Победе четверть века,
Скажи, о чем ты думаешь, солдат?

1970 г.

УЧАСТНИКИ ВЕЛИКОЙ ОТЕЧЕСТВЕННОЙ ВОЙНЫ



Акуляков
Андрей Владимирович



Акуляков
Николай Иванович



Награды
Андрея Владимировича Акулякова



Крупина
Валентина Федоровна





Пронин Федор Константинович.
5 февраля 1945 года, Польша



Творцы Победы



РАДОСТЬ ВСТРЕЧ









Этот день мы приближали как могли



Когда поют солдаты...



Не стареют душой ветераны

Д. М. Козюков
служил на Дальнем Востоке
с 1940 по 1946 г. танкист,
участник в боев с милитаристской Японией

НАС ОСТАЁТСЯ ВСЁ МЕНЬШЕ, МЕНЬШЕ...

Не много нас осталось, нет, не много,
Которые войну видали наяву,
Или в бою у смертного порога,
Или в труде, в кромешном, как в бою.

Мы смерть друзей и голод – всё видали.
Нам этих дней не суждено забыть.
И знали мы, мы твёрдо знали:
Придёт тот день, Победе быть!

И если мы осталися живыми,
То о войне должны всё рассказать,
Чтоб в памяти она осталась с молодыми,
Чтоб никакой войне уж не бывать!



Хор ветеранов Мысковского ДК «Красная гвоздика» с учащимися школы № 7. 1988 год.



Ветераны г. Мыски



Саксыбаев
Николай Иванович



Сидорова
Энгельсина Ивановна



Улагашев
Артем Лукьянович



Урок мужества в школе с участием ветеранов Великой Отечественной войны



Чульжанов Василий Лазаревич (слева)



Встреча с военнослужащими в/ч 6474



„ЗА ПОБЕДУ НАД ЯПОНИЕЙ"



В № 143798

УДОСТОВЕРЕНИЕ

За участие в боевых действиях против японских империалистов

Полтаев

Федор

Варламович

Указом Президиума Верховного Совета СССР от 30 сентября 1945 года награжден медалью

„ЗА ПОБЕДУ НАД ЯПОНИЕЙ"

От имени Президиума Верховного Совета СССР медаль вручена

6 апреля 1946 года

в/ч

(воинское звание и фамилия лица, вручившего медаль)



Товарищ Полтавец
Федор Варламович

Вам приказом Верховного Главнокомандующего Генералиссимуса Советского Союза товарища СТАЛИНА от 23 августа 1945 года № 372 объявлена БЛАГОДАРНОСТЬ за отличные боевые действия в боях с японцами на Дальнем Востоке.

Командир части

Полевая 6104 почта



Лешкевич
Николай Владимирович,
кавалер ордена «Знак Почета», ветеран труда



Парад Победы в городе Мыски

Н. БУЙМОВ

А ВЫ В ВОЙНУ УШЛИ...

Над обелиском ярко звезды блещут,
Ничто не нарушает тишину.
В покое этом собрались вы вместе,
Все земляки, ушедшие в войну.
Опять весна, как в том же сорок первом,
Влюбленные на лавочке сидят.
Черемуха стоит невестой в белом,
К которой не вернулись вы назад.
А той весной вы горячо любили,
Смущаясь, признавалися в любви.
Над вами звезды так же тихо плыли,
И видел сны поселок наш Мыски.
Теперь он город. Вы бы не узнали
Знакомых улиц, переулков тех,
Где родились, влюблялись и мужали.
Где раздавался ваш веселый смех.
И вы навек остались молодыми.
Как город молод — ему 25.
Для нас вы жили и за нас погибли.
Вас в юбилей мы будем вспоминать.

1981 г.

Однако не всем суждено было вернуться домой с полей войны. Многие мысковчане приближали День Победы ценой собственной жизни. Среди 1114 увековеченных в Книге памяти: 22 Майтаковых, 18 Толтаевых, 15 Токмагашевых, 14 Чудояковых, 13 Кусургашевых, по 12 Беляевых и Тельгерековых, по 10 Рыжкиных, Танагашевых, Чистяковых и т. д.

Таблица 1

Место призыва

Орган призыва	Количество погибших
Мысковский РВК	506
Другие горрайвоенкоматы	85
Итого:	**591**

ПРИМЕЧАНИЕ: у 523 погибших место призыва неизвестно.

Процентное распределение погибших по органам призыва

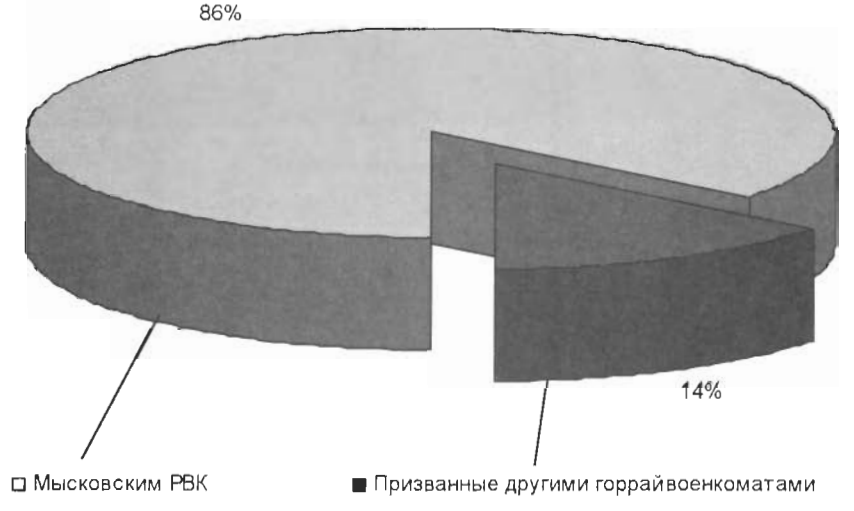

Таблица 2

Количество погибших в годы Великой Отечественной войны

Год гибели	Количество погибших
Год гибели неизвестен	89
1941 г.	144
1942 г.	367
1943 г.	261
1944 г.	174
1945 г.	79
Итого:	**1114**

Таблица 3

Процентное распределение погибших по годам войны

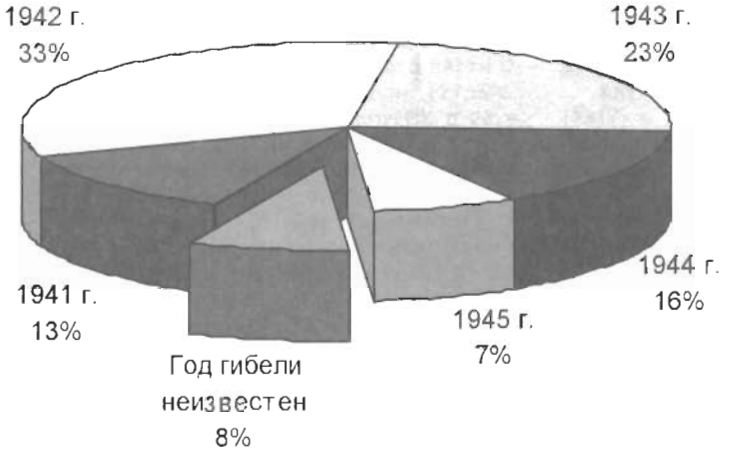



Евг. БЛИНОВ

СТАРЫЕ ПИСЬМА

Вдовы,
Есть письма в архивах у вас —
Строчки вчеканились в душу надолго.
Вечно вам помнить последний наказ
тех, кто погиб по велению долга.
Вам эти письма писала война.
Выросли дети и внуки солдата,
Годы проходят, но помнит страна
Шум на вокзалах в году сорок пятом.
Вдовы-солдатки ни свет ни заря,
пряча под шалью седеющий волос,
Крохи
последних надежд потеряв,
шли к эшелонам и плакали в голос.

Брест,
Краснодон,
Сталинград и Хатынь,
в сердце народном вы живы поныне.
Множество есть у Отчизны святынь.
Письма солдатские —
Тоже святыня.
С нами, живыми,
Они говорят.
Врезались в память
людей поневоле
письма — заветы погибших солдат,
вечный источник тревоги и боли...

А

Абдорин Кирилл Федорович, красноармеец, пропал без вести 03.1942 (№ в эл. архиве 133487).

Абросов Афанасий Трофимович, 1909, Мысковский р-н, призван 30.07.1941 Мысковским РВК, красноармеец, сапер, 46 ошисб, 10 ошисбр, пропал без вести 21.08.1944, ЛитССР (ЦАМО РФ, дон. 49492 с., 1944; архив Мысковского ГВК, д. 15, л. 165, № в эл. архиве 133488).

Аверкиев Владимир Степанович, 1919, КФССР, призван 17.10.1942 Мысковским РВК, красноармеец, умер от ран 20.10.1943, 869 полевой подвижной госпиталь, похоронен с. Хандилеевка, Кишиневский р-н, Полтавская обл. (ЦАМО РФ, дон. 2250 с., 1965; архив Мысковского ГВК, д. 15, л. 570, № в эл. архиве 133489).

Аверкиев Иван Степанович, красноармеец, погиб 05.01.1945, похоронен с. Пяковка, Брезница, Словакия (№ в эл. архиве 133490).

Авсиенко Сергей Евстафьевич (№ в эл. архиве 133491).

Автайкин Александр Михайлович, 1924, д. Караколь, Солтонский р-н, Алтайский край, призван 23.08.1943 Мысковским РВК, ефрейтор, радиотелеграфист, 3 мотострелковый батальон, 13 гвардейская мотострелковая бригада, погиб 19.07.1943, похоронен с. Арсентьево, Орловская обл. (ЦАМО РФ, дон. 38990 с., 1943; архив Мысковского горсо, д. 2230, 260076, № в эл. архиве 133492).

Агарков Иван Степанович, 1901 (1911), п. Хорошенск, Славгородская обл., призван Мысковским РВК, красноармеец, пропал без вести 07.1943 (ЦАМО РФ, дон. 99668 с., 1947; архив Мысковского ГВК, д. 28, л. 43, № в эл. архиве 133493).

Агеев Дмитрий Максимович, 1926, д. Аршины (п. Верхняя Ивановка), Бабынинский р-н, Смоленская (ныне Калужская обл.), призван 06.11.1943 Мысковским РВК, гвардии сержант, п/п 30789 "Ю", погиб 07 (09).1944, похоронен г. Опочка, Калининская (ныне Псковская) обл. (ЦАМО РФ, дон. 17969 с., 1947; архив Мысковского ГВК, д. 15, л. 625, № в эл. архиве 133494).

Агеев Иван Васильевич, 1926, п. Верхняя Ивановка, Мысковский р-н, призван 06.11.1943, младший лейтенант, 209 стрелковый полк, погиб 25.10.1944, похоронен г. Белград, Югославия (архив Мысковского ГВК, кн.5, № в эл. архиве 133495).

Агеев Михаил Васильевич, 1898, Мысковский р-н (Усинский п/с), призван 21.09.1941 Мысковским РВК, красноармеец, стрелок, 1212 стрелковый полк, 364 стрелковая дивизия, п/п 97627, погиб 04.08.1943, похоронен д. Вороново, Мгинский (ныне Кировский) р-н, Ленинградская (ныне Новгородская) обл. (ЦАМО РФ, дон. 29262 с., 1943; архив Мысковского ГВК, д. 15, л. 527, № в эл. архиве 133496).

Агжалов Габдул, 1913, Новосибирская обл., призван 06.1940 Мысковским РВК, ефрейтор, кавалерист, 628 рота связи, п/п 21007 "Б", погиб 14.08.1943, похоронен брат. мог., г. Котельва, Полтавская обл. (ЦАМО РФ, дон. 31036 с., 1943; архив Мысковского ГВК, д. 15, лл. 518, 519, № в эл. архиве 133497).

Адмаев Федор Емельянович (№ в эл. архиве 133498).

Адмаев Федор Петрович, 1919 (1895), д. Подобас, Мысковский р-н, призван 29.06.1941 Мысковским РВК, красноармеец, стрелок, пропал без вести 02.1942 (ЦАМО РФ, дон. 99668 с., 1947; дон. 28653 с., 1947; архив Мысковского ГВК, д. 28, л. 43, № в эл. архиве 133499).

Адыяков Алексей Николаевич, 1916, д. Подобас, Мысковский р-н, призван 05.09.1941 Мысковским РВК, красноармеец, пропал без вести 03 (08).1942 (ЦАМО РФ, дон. 12756 с., 1948; архив Мысковского ГВК, д. 28, л. 62, № в эл. архиве 133500).

Ажажаев Николай Прокопьевич, 1907, д. Абашево, Мысковский р-н, призван 29.05.1941 Мысковским РВК, красноармеец, минометчик, 192 механизированная бригада, умер от ран (погиб) 25.08.1943, Сталинская (ныне Донецкая) обл. (ЦАМО РФ, дон. 39968 с., 1943; архив Мысковского ГВК, д. 15, л. 25, № в эл. архиве 133501).

Акайтымов Василий Михайлович, 1894, д. Абашево, Мысковский р-н, призван 10.10.1941 Мысковским РВК, красноармеец, стрелок, 1229 стрелковый полк, 371 стрелковая дивизия, п/п 49862, погиб 18.08.1943, похоронен д. Малистово, Спас-Деменский р-н, Смоленская (ныне Калужская) обл. (ЦАМО РФ, дон. 33806 с., 1943; архив Мысковского ГВК, д. 15, л. 532, № в эл. архиве 133502).

Аксенов Иван Андреевич, 1913 (1922), с. Верх-Иня, Ельцовский р-н, Алтайский край, призван 29.06.1941 Бийским (Ельцовским) РВК, красноармеец, разведчик, пропал без вести 03.1945 (ЦАМО РФ, дон. 54424 с., 1946; архив Мысковского ГВК, д. 28, л. 72, № в эл. архиве 133503).

Акулинин Иван Федорович, д. Черемушки, Тюменцевский р-н, Алтайский край, младший сержант, командир отделения, 693 стрелковый полк, погиб 18.10.1941, похоронен д. Фролово, Луковниковский (ныне Старицкий) р-н, Калининская обл. (архив Мысковского ГВК, д. 15, л. 230, № в эл. архиве 133504).

Акуляков Василий Николаевич, 1903, п. Усть-Мрасский, Мысковский р-н, призван 05.10.1941 Мысковским РВК, красноармеец, умер от ран, похоронен г. Петрозаводск (архив Мысковского ГВК, кн.32, № в эл. архиве 133505).

Акуляков Дмитрий Иванович, красноармеец, пропал без вести 12.1943 (№ в эл. архиве 133506).

Акуляков Иван Михайлович (№ в эл. архиве 133507).

Акуляков Леонид Федорович, 1920, п. Усть-Мрасский, Мысковский р-н, призван в 1941 Мысковским РВК, красноармеец, ручной пулеметчик, мотострелковый пулеметный батальон, 12 отдельная танковая бригада, погиб 11.12.1942, похоронен с. Решетниково, Сычевский р-н, Смоленская обл. (ЦАМО РФ, дон. 37500с., 1943; архив Мысковского ГВК, д. 15, л. 412, № в эл. архиве 133508).

Акуляков Михаил Егорович, 1916 (1917), п. Бородино, Мысковский р-н, призван 29.06.1941 Мысковским РВК, младший лейтенант, пропал без вести 10.1943 (ЦАМО РФ, дон. 63414 с., 1951; архив Мысковского ГВК, д. 28, л. 86, № в эл. архиве 133509).

Акуляков Павел Михайлович, 1912 (1913), п. Бородино, Мысковский р-н, призван 29.06.1941 Мысковским РВК, красноармеец, погиб 10 (12).1941 (ЦАМО РФ, дон. 39326 с., 1948; архив Мысковского ГВК, д. 28, л. 67, № в эл. архиве 133510).

Акуляков Степан Федорович, 1921 (1923), с. Бородино, Мысковский р-н, призван в 1940 Таштагольским РВК Кемеровской обл., красноармеец, погиб 03.1945 (ЦАМО РФ, дон. 1435 с., 1951; архив Мысковского ГВК, д. 28, л. 83, № в эл. архиве 133511).

Акушаков Василий Федорович, 1918, д. Красный Яр, Мысковский р-н, призван Ленинским РВК Еврейской АО, младший сержант, погиб 15.08.1943, Смоленская обл. (ЦАМО РФ, дон. 38534 с., 1960; архив Мысковского

ГВК, д. 28, л. 31, № в эл. архиве 133512).

Акушаков Степан Дмитриевич, 1897, п/о Усть-Анзас, Мысковский р-н, призван Таштагольским РВК Кемеровской обл., красноармеец, стрелок, 112 запасной стрелковый полк, умер 24.05.1943, похоронен г. Кемь, КФССР (ЦАМО РФ, дон. 22494 с., 1943, № в эл. архиве 133513).

Акушев Александр Павлович, д. Мосиха, Мысковский р-н, призван 29.06.1941 Мысковским РВК, гвардии младший сержант, командир отделения, 23 гвардейская стрелковая дивизия, погиб 16.03.1943, похоронен д. Хрякино, Новоржевский р-н, Ленинградская (ныне Псковская) обл. (ЦАМО РФ, дон. 23258 с., 1944; архив Мысковского ГВК, д. 15, л. 67, № в эл. архиве 133514).

Акушев Леонид Дмитриевич, 1920, с. Безруково, Мысковский р-н, призван 03.06.1942 Мысковским РВК, красноармеец, пулеметчик, 766 стрелковый полк, 217 стрелковая дивизия, погиб 11.09.1942, похоронен д. Грешня, Думиничский р-н, Смоленская (ныне Калужская) обл. (ЦАМО РФ, дон. 27012 с., 1942; архив Мысковского ГВК, д. 15, л. 427, № в эл. архиве 133515).

Акушев Михаил Константинович, 1922 (1921), с. Безруково, Мысковский р-н, призван 03.1942 Мысковским РВК, красноармеец, стрелок, 768 стрелковый полк, 138 стрелковая дивизия, погиб 19.10.1942, похоронен р-н з-да "Баррикады", г. Сталинград (ныне г. Волгоград) (ЦАМО РФ, оп. 977522, д. 256, л. 293; дон. 1442 с., 1943; архив Мысковского ГВК, д. 28, л. 72, № в эл. архиве 133516).

Акушев Федор Васильевич, Мысковский р-н, красноармеец, пропал без вести 01.1942 (архив Мысковского ГВК, кн.51, № в эл. архиве 133517).

Акушев Яков Константинович, 1916, с. Безруково, Мысковский р-н, призван 23.08.1941 Мысковским РВК, красноармеец, стрелок, пропал без вести 08.1942 (1944) (ЦАМО РФ, оп. 977522, д. 256, л. 293; дон. 25027 с., 1949; дон. 7729 с., 1955; архив Мысковского ГВК, д. 28, л. 73, № в эл. архиве 133518).

Александров Валентин Трофимович, старший лейтенант, погиб 04.12.1943 (№ в эл. архиве 133519).

Алексеев Анатолий Михайлович, 1918, г. Новосибирск, призван Горно-Шорским РВК, старший сержант, командир отделения связи, 1071 стрелковый полк, 311 стрелковая дивизия, погиб 02.1942, Ленинградская обл. (ЦАМО РФ, дон. 158465 с., 1946; архив Мысковского ГВК, д. 15, л. 468, № в эл. архиве 133520).

Алексеев Григорий Яковлевич, красноармеец, пропал без вести 10.1942 (№ в эл. архиве 133521).

Алексеев Сергей Дмитриевич, 1921, д. Щепкино, Чаинский р-н, Томская обл., призван 07.08.1941, красноармеец, стрелок, 1093 стрелковый полк, 324 стрелковая дивизия, погиб 05.07.1944, похоронен д. Лехань, Смолевичский р-н, Минская обл., БССР (ЦАМО РФ, дон. 48360 с., 1944; архив Мысковского ГВК, д. 15, л. 137, № в эл. архиве 133522).

Алексеев Сергей Филиппович, 1905, с. Н.Абрашкино, Новосибирская обл. (п. Петровка), призван 07.08.1941 Мысковским РВК, красноармеец, минометчик, 11 отдельная стрелковая бригада, умер в немецком плену 20.02.1944 (ЦАМО РФ, дон. 33877 с., 1942; дон. 15054 с.; архив Мысковского ГВК, д. 28, л. 64; д. 13, лл. 190, 191, № в эл. архиве 133523).

Амзоров Петр Константинович, 1911, п. Корай, Мысковский р-н, призван 26.06.1941 Мысковским РВК, сержант, пропал без вести 09.1943 (ЦАМО РФ, дон. 99668 с., 1947; архив Мысковского ГВК, д. 28, л. 37, № в эл. архиве 133524).

Амзоров Степан Ильич, 1921, п. Казас, Мысковский р-н, призван Мысковским РВК, красноармеец, пропал без вести 05.1944 (ЦАМО РФ, дон. 99668 с., 1947; архив Мысковского ГВК, д. 28, л. 37, № в эл. архиве 133525).

Амзоров Федор Прокопьевич, лейтенант, погиб 05.1943 (№ в эл. архиве 133526).

Ананьин Василий Иннокентьевич, красноармеец, пропал без вести 02.1943 (№ в эл. архиве 133527).

Анащенков Павел Степанович, красноармеец, пропал без вести 12.1941 (№ в эл. архиве 133528).

Андичеков Михаил Степанович, 1906, Мысковский р-н, призван Таштымским РВК, красноармеец, пропал без вести 02.1942 (ЦАМО РФ, дон. 99668 с., 1947; архив Мысковского ГВК, д. 28, л. 37, № в эл. архиве 133529).

Андреев Александр Степанович (№ в эл. архиве 133530).

Андреев Иван Петрович, 1922, призван 15.09.1941, младший сержант, умер от ран 28.09.1942, похоронен с. Аликовка, Сталинградская (ныне Волгоградская) обл. (ЦАМО РФ, к-ка ВММ; архив Мысковского ГВК, д. 15, л. 350, № в эл. архиве 133531).

Андриевский Григорий Иванович, 1917, с. Безруково, Мысковский р-н, призван Мысковским РВК, красноармеец, стрелок, 781 стрелковый полк, 124 стрелковая дивизия, погиб 15.08.1943, похоронен Рабочий поселок № 6, Ленинградская (ныне Новгородская) обл. (ЦАМО РФ, дон. 35698 с., 1943; архив Мысковского ГВК, д. 15, л. 534, № в эл. архиве 133532).

Андриевский Иван Иванович, 1913, Мысковский р-н, призван в 1944 Мысковским РВК, красноармеец, 45 гвардейский стрелковый полк, умер от ран 15.05.1945, кремирован г. Москва (ЦАМО РФ, дон. 31871 н/с., 1948; архив Мысковского ГВК, д. 22, л. 75, № в эл. архиве 133533).

Анисимов Алексей Григорьевич, красноармеец, погиб 12.07.1943, похоронен д. Крутогорье, Болховский р-н, Орловская обл. (№ в эл. архиве 133534).

Анохин Дмитрий Гаврилович, красноармеец, погиб 19.10.1944 (№ в эл. архиве 133535).

Антонкин Иван Васильевич, 1920, п. Усть-Мрасский, Мысковский р-н, призван Мысковским РВК, красноармеец, стрелок, п/я 211, пропал без вести 03.1942 (ЦАМО РФ, оп. 977521, д. 699, л. 214; дон. 53769 с., 1948; архив Мысковского ГВК, д. 28, л. 68, № в эл. архиве 133536).

Антонкин Иван Степанович, 1903, п. Усть-Мрасский, Мысковский р-н, призван 21.09.1943 Горно-Шорским РВК, гвардии красноармеец, 7 гвардейская истребительно-противотанковая дивизия, п/п 06715"Г", погиб 18.11.1943 (1945), похоронен Василевичский р-н, Полесская (ныне Гомельская) обл., БССР (ЦАМО РФ, дон. 58995 с., 1944; архив Мысковского ГВК, д. 15, л. 5, № в эл. архиве 133537).

Антонкин Илья Михайлович, п. Верхняя Ивановка, Мысковский р-н, младший лейтенант, погиб 27.02.1944, похоронен г. Киев, Украина (№ в эл. архиве 133538).

Антонкин Николай Степанович, 1900, п. Усть-Мрасский, Мысковский р-н, призван в 1942 Мысковским РВК, красноармеец, пропал без вести 12.1942 (ЦАМО РФ, дон. 63414 с., 1951; архив Мысковского ГВК, д. 28, л. 86, № в эл. архиве 133539).

Антонов Георгий Александрович, 1913, Мысковский р-н, призван Мысковским РВК, лейтенант, командир роты, 147 отдельная стрелковая бригада, погиб 18.09.1942, похоронен разъезд Выдерка, Лычковский р-н, Ленинградская (ныне Новгородская) обл. (ЦАМО РФ, дон. 32334 с., 1942; архив Мысковского ГВК, д. 15, л. 453, № в эл. архиве 133540).

Антонов Иннокентий Павлович, 1910, п. Берензас, Мысковский р-н, призван 05.08.1941 Мысковским РВК, красноармеец, пропал без вести 06.1944 (ЦАМО РФ, дон. 99668 с., 1947; архив Мысковского ГВК, д. 28, л. 37, № в эл. архиве 133541).

Антонов Иннокентий Яковлевич, красноармеец, пропал без вести 10.1941 (№ в эл. архиве 133542).

Анучин Яков Иванович, 1899, с. Ведосоур, МордАССР, призван 14.01.1942 Мысковским РВК, красноармеец, стрелок, 62 гвардейский стрелковый полк, 22 гвардейская стрелковая дивизия, пропал без вести 28.03.1942, д. Гуляево, Ржевский р-н, Калининская обл. (ЦАМО РФ, дон. 21195 с., 1942; архив Мысковского ГВК, д. 15, л. 325, № в эл. архиве 133543).

Анфилов Петр Яковлевич, 1920, п. Берензас, Мысковский р-н, призван Мысковским РВК, гвардии красноармеец, стрелок, 113 гвардейский стрелковый полк, 38 гвардейская стрелковая дивизия, погиб 07.03.1945, похоронен г. Бютов, Померания, Германия (ЦАМО РФ, дон. 50460 с., 1945; архив Мысковского ГВК, д. 22, л. 150, № в эл. архиве 133544).

Апанаев Александр Константинович, 1918, с. Безруково, Мысковский р-н, призван 22.07.1943, гвардии старший лейтенант, командир роты, 18 гвардейский стрелковый полк, 9 гвардейская стрелковая дивизия, п/п 21581, погиб 04.10.1943, похоронен д. Центнерово, Руднянский р-н, Смоленская обл. (ЦАМО РФ, дон. 43400 с., 1943; архив Мысковского ГВК, д. 15, лл. 560, 561, № в эл. архиве 133545).

Апанаев Павел Васильевич, 1906, п. Кельчезас, Мысковский р-н, призван в 1941 Мысковским РВК, красноармеец, пропал без вести 10.1942 (ЦАМО РФ, оп. 977522, д. 382, л. 69; дон. 39474 с., 1949; архив Мысковского ГВК, д. 28, л. 75, № в эл. архиве 133546).

Апанаев Яков Васильевич, 1922, д. Струбицы, Власовский с/с, Калининская обл., призван в 1940 Санковским РВК, сержант, командир отделения связи, 46 отдельная стрелковая бригада, отдельный артиллерийский дивизион 76-мм пушек, погиб 20.03.1942, похоронен д. Чириково, Старорусский р-н, Ленинградская обл. (ЦАМО РФ, дон. 6408 с., 1942; архив Мысковского ГВК, д. 15, л. 242, № в эл. архиве 133547).

Апонкин Моисей Иванович, 1917, с. Чувашка, Мысковский р-н, призван Молотовским РВК Архангельской обл., старший сержант, погиб 10.01.1944, похоронен с. Большая Белозерка, Большебелозерский (ныне Каменско-Днепровский) р-н, Запорожская обл. (ЦАМО РФ, дон. 3566 с., 1944; архив Мысковского ГВК, д. 15, лл. 46-48, № в эл. архиве 133548).

Аредаков Василий Прокопьевич, 1922, д. Боровково, Мысковский р-н, призван 24.09.1941 Мысковским РВК, красноармеец, стрелок, 228 отдельный лыжный батальон, 2 гвардейский стрелковый корпус, погиб 22.03.1942, похоронен д. Тараканово (пл. Победы, г. Холм), Холмский р-н, Калининская (ныне Новгородская) обл. (ЦАМО РФ, дон. 13729 с., 1942; архив Новгородского ОВК; архив Мысковского ГВК, д. 15, л. 257, № в эл. архиве 133549).

Аржаев Николай Федорович, 1897, с. Безруково, Мысковский р-н, призван 17.05.1942 Мысковским РВК, сержант, пропал без вести 07.1943 (ЦАМО РФ, дон. 59062 с., 1947; архив Мысковского ГВК, д. 28, л. 67, № в эл. архиве 133550).

Арфанов Иван Вениаминович, 1926, с. Безруково, Мысковский р-н, призван 06.11.1943 Мысковским РВК, красноармеец, стрелок, 93 гвардейский стрелковый полк, 29 гвардейская стрелковая дивизия, погиб 11.07.1944, похоронен д. Шапино, Опочецкий р-н, Калининская обл. (ЦАМО РФ, дон. 48460 с., 1944; архив Мысковского ГВК, книга призыва, п. н.183, № в эл. архиве 133551).

Архипов Алексей Федорович, красноармеец, пропал без вести 12.1941 (№ в эл. архиве 133552).

Арыков Михаил Васильевич, 1903, д. Камышинка, призван 10.10.1941 Мысковским РВК, красноармеец, стрелок, пропал без вести 11.1941 (ЦАМО РФ, дон. 99668 с., 1947; архив Мысковского ГВК, д. 28, л. 37, № в эл. архиве 133553).

Арыков Николай Васильевич, 1909, призван 03.1942, красноармеец, п/п 74180, погиб 23.05.1943, похоронен р-н п. Стапок, Краснокрушский р-н, Курская (ныне Белгородская) обл. (архив Мысковского ГВК, д. 15, л. 659, № в эл. архиве 133554).

Атучин Владимир Владимирович, красноармеец, пропал без вести 09.1942 (№ в эл. архиве 133555).

Атучин Иван Владимирович, 1912, с. Калачево, Прокопьевский р-н, Кемеровская обл., призван Мысковским РВК, красноармеец, пропал без вести 09.1942 (04.1943) (ЦАМО РФ, дон. 31369 с., 1947; архив Мысковского ГВК, д. 28, л. 60, № в эл. архиве 133556).

Атякшин Андрей Трофимович, 1923, Мысковский р-н, призван Мысковским РВК, красноармеец, пропал без вести 04.1943 (ЦАМО РФ, дон. 99668 с., 1947; архив Мысковского ГВК, д. 27, л. 37, № в эл. архиве 133557).

Аулов Матвей Трофимович, 1921, Мысковский р-н, призван Мысковским РВК, красноармеец, пропал без вести 10.1942 (ЦАМО РФ, дон 99668 с., 1947; архив Мысковского ГВК, д. 28, л. 37, № в эл. архиве 133558).

Аулов Николай Трофимович, 1923, Мысковский р-н, призван Мысковским РВК, красноармеец, пропал без вести 05.1943 (ЦАМО РФ, дон. 99668 с., 1947; архив Мысковского ГВК, д. 28, л. 27, № в эл. архиве 133559).

Афанасьев Василий Петрович, 1919, г. Новосибирск, призван 24.05.1942, красноармеец, погиб 22.11.1942, похоронен д. Новозвановка, Ворошиловградская обл. (архив Мысковского ГВК, д. 15, л. 388, № в эл. архиве 133560).

Афанасьев Василий Петрович, 1919, п. Кумзас, Подобасский с/с, Мысковский р-н, призван Мысковским РВК, сержант, разведчик, 86 гвардейский стрелковый полк, 28 гвардейская стрелковая дивизия, погиб 15.02.1944, похоронен с. Трудолюбовка, Софиевский р-н, Днепропетровская обл. (ЦАМО РФ, дон. 14336 с., 1944, № в эл. архиве 133561).

Б

Бабушкин Николай Федорович, 1910, п. Верхняя Ивановка, Мысковский р-н, призван 04.03.1942 Мысковским РВК, красноармеец, 71 стрелковый полк, умер от ран 16.03.1943, 142 полевой подвижной госпиталь, похоронен ст. Цимлянская (ЦАМО РФ, дон. 18386 с., 1943; архив Мысковского ГВК, д. 15, л. 459, № в эл. архиве 133562).

Бадулин Никита Арсентьевич, 1907, с. Яминское, Тогульский р-н, Алтайский край, призван 25.07.1941 Тогульским РВК, красноармеец, пропал без вести 12.1941 (ЦАМО РФ, дон. 86021 с., 1947; дон. 13112 с., 1968; архив Мысковского ГВК, д. 28, л. 77, № в эл. архиве 133563).

Баев Иван Павлович, призван 30.07.1941, красноармеец, пропал без вести 03.1942 (архив Мысковского ГВК, д. 28, л. 77, № в эл. архиве 133564).

Байкин Михаил Егорович, красноармеец, погиб 17.03.1944, д. Васса, ЭстССР (№ в эл. архиве 133565).

Байногашев Иван Яковлевич, 1920, п. Березовая Грива, Мысковский р-н, призван Мысковским РВК, красноармеец, пропал без вести 09.1941 (1942) (ЦАМО РФ, дон. 99668 с., 1947; архив Мысковского ГВК, д. 28, л. 37, № в эл. архиве 133566).

Баландин Павел Алексеевич, 1914, Локтевский р-н, Алтайский край, призван Мысковским РВК, красноармеец, пропал без вести 10.1941 (ЦАМО РФ, дон. 80952 с., 1944; архив Мысковского ГВК, д. 15, л. 158, № в эл. архиве 133567).

Балыбин Тимофей Николаевич, 1919, г. Москва, призван Краснопресненским РВК г. Москвы, красноармеец, пропал без вести 03.1942 (ЦАМО РФ, дон. 25027 с., 1949; архив Мысковского ГВК, д. 28, л. 73, № в эл. архиве 133568).

Баранов Иван Васильевич, старший лейтенант, командир роты, погиб 02.09.1943, с. Коровяковка, Глушковский р-н, Курская обл. (архив Мысковского ГВК, д. 15, л. 567, № в эл. архиве 133569).

Баранов Петр Михайлович (№ в эл. архиве 133570).

Баранов Роман Никитич, 1920, д. Подобас, Мысковский р-н, призван Мысковским РВК, красноармеец, пропал без вести 11.1942 (ЦАМО РФ, дон. 4333 с., 1948; архив Мысковского ГВК, д. 28, л. 60, № в эл. архиве 133571).

Барков Григорий Титович, 1909, д. Николаевка, Мошковский р-н, Новосибирская обл., призван 16.01.1943 Мысковским РВК, красноармеец, автоматчик, 877 стрелковый полк, 282 стрелковая дивизия, погиб 16.03.1943, похоронен д. Городская Слобода, Старорусский р-н, Ленинградская (ныне Новгородская) обл. (ЦАМО РФ, дон. 15137 с., 1943; архив Мысковского ГВК, д. 15, л. 69, № в эл. архиве 133572).

Барнаев Дмитрий Иванович, 1907, д. Узунсу, Мысковский р-н, призван 25.12.1941 Мысковским РВК, красноармеец, стрелок, 203 стрелковый полк, 92 стрелковая дивизия, погиб 16.03.1942, похоронен 2 км сев. д. Залесье, Тосненский р-н, Ленинградская (ныне Новгородская) обл. (ЦАМО РФ, оп. 818883 с., д. 1309, л. 167; дон. 9113 с., 1942; архив Мысковского ГВК, д. 15, л. 269, № в эл. архиве 133573).

Басов Виктор Петрович, 1925, с. Атаманово, Новокузнецкий р-н, Кемеровская обл., призван 28.09.1943 Мысковским РВК, гвардии младший сержант, заряжающий, 36 отдельный гвардейский танковый дивизион, в/ч 51076, погиб 02.04.1944, похоронен д. Ланева Гора, Псковский р-н, Ленинградская (ныне Псковская) обл. (ЦАМО РФ, дон. 27092 с., 1944; архив Мысковского ГВК, д. 15, л. 55, № в эл. архиве 133574).

Батраков Степан Родионович, красноармеец, пропал без вести 07.1943 (№ в эл. архиве 133575).

Батуев Анатолий Михайлович, 1924, д. Костул, Свердловская обл., призван 18.08.1942 Мысковским РВК, сержант, пропал без вести 09.08.1944 (ЦАМО РФ, дон. 99668 с., 1947; архив Мысковского ГВК, д. 28, л. 37, № в эл. архиве 133576).

Батюлов Анатолий Акимович, п. Немнигеш, Мысковский р-н, красноармеец, погиб 07.01.1944, д. Жиганово, Городокский р-н, Витебская обл. (№ в эл. архиве 133577).

Бачурин Николай Рухманович, 1922, д. Березовка, Мысковский р-н, призван 21.03.1942 Мысковским РВК, красноармеец, стрелок, 1 гвардейский отдельный мотострелковый батальон, 7 гвардейская мотострелковая бригада, погиб 13.07.1943, похоронен с. Кривцово, Болховский р-н, Орловская обл. (ЦАМО РФ, дон. 29701 с., 1943; архив Мысковского ГВК, д. 14, л. 115, № в эл. архиве 133578).

Баша Иван Назарович, красноармеец, пропал без вести 10.1942 (№ в эл. архиве 133579).

Бедарев Василий Гаврилович, 1907, с. Калачево, Прокопьевский р-н, Кемеровская обл., призван 21.09.1941 Мысковским РВК, красноармеец, ездовой, 607 стрелковый полк, 231 стрелковая дивизия, погиб 28.09.1942 (ЦАМО РФ, дон. 29723 с., 1942; архив Мысковского ГВК, д. 15, л. 391, № в эл. архиве 133580).

Беженцев Александр Тимофеевич, п. Немнигеш, Мысковский р-н, красноармеец, пропал без вести 04.02.1943 (№ в эл. архиве 133581).

Безруков Борис Иванович, капитан, пропал без вести 31.07.1943 (№ в эл. архиве 133582).

Беклемешев Петр Егорович, 1902, красноармеец, пропал без вести 07.1943 (архив Мысковского ГВК, д. 28, л. 37, № в эл. архиве 133583).

Бекренев Владимир Александрович, 1926, с. Чувашка, Мысковский р-н, призван Мысковским РВК, красноармеец, пропал без вести 05.1944 (ЦАМО РФ, дон. 8781 с., 1948; архив Мысковского ГВК, д. 28, л. 68, № в эл. архиве 133584).

Бекренев Ермолай Николаевич, 1906, с. Чувашка, Мысковский р-н, призван Мысковским РВК, красноармеец, пропал без вести 06.1942 (ЦАМО РФ, дон. 99668 с., 1947, № в эл. архиве 133585).

Белкин Владимир Петрович, 1918, с. Мыски, Мысковский р-н, призван 08.11.1941 Мысковским РВК, красноармеец, стрелок, 1252 стрелковый полк, 376 стрелковая дивизия, погиб 01.1942, д. Пехово (с. Успенское), Чудовский р-н, Ленинградская (ныне Новгородская) обл. (ЦАМО РФ, дон. 8393 с., 1942; архив Мысковского ГВК, д. 15, л. 349, № в эл. архиве 133586).

Белоногов Григорий Федорович, 1897, Мысковский р-н, призван 27.11.1942 Мысковским РВК, красноармеец, наводчик, 283 гвардейский стрелковый полк, 94 гвардейская стрелковая дивизия, погиб 14.07.1943, похоронен с. Мясоедово, Курская обл. (ЦАМО РФ, дон. 26582с., 1943; архив Мысковского ГВК, д. 15, л. 57, 661, № в эл. архиве 133587).

Бельчегешев Анатолий Николаевич, 1926, с. Чувашка, Мысковский р-н, призван 06.11.1943, ефрейтор, 14 гвардейский стрелковый полк, 7 гвардейская стрелковая дивизия, погиб 02.08.1944, похоронен д. Ключеж, ЛатвССР (архив Мысковского ГВК, д. 15, л. 144, № в эл. архиве 133588).

Бельчегешев Григорий Ефимович, 1926, с. Чувашка, Мысковский р-н, призван 06.11.1943 Мысковским РВК, красноармеец, снайпер, 96 гвардейский стрелковый полк, 30 гвардейская стрелковая дивизия, погиб 08.08.1944, похоронен д. Деглево, ЛатвССР (ЦАМО РФ, дон. 53324 с., 1944; архив Мысковского ГВК, д. 15, л. 148, № в эл. архиве 133589).

Бельчегешев Григорий Михайлович, 1911, с. Чувашка, Мысковский р-н, призван 29.06.1941 Мысковским РВК, красноармеец, пропал без вести 01.1942, г. Чернигов (ЦАМО РФ, дон. 99668 с., 1947; архив Мысковского ГВК, д. 15, л. 62, № в эл. архиве 133590).

Бельчегешев Ефим Прокопьевич, 1904, с. Чувашка, Мысковский р-н, призван Мысковским РВК, красноармеец, стрелок, 910 стрелковый полк, 220 стрелковая дивизия, погиб 17.02.1942, похоронен лес, д. Кишкино (д. Погорелки), Ржевский р-н, Калининская обл. (ЦАМО РФ, дон. 8932 с., 1942; архив Мысковского ГВК, д. 15, л. 277, № в эл. архиве 133591).

Бельчегешев Михаил Николаевич, 1918, с. Чувашка, Мысковский р-н, призван Мысковским РВК, сержант, пропал без вести 06.1942 (ЦАМО РФ, дон. 99668 с., 1947; архив Мысковского ГВК, д. 28, л. 37, № в эл. архиве 133592).

Бельчегешев Федор Павлович, 1896, с. Чувашка, Мысковский р-н, призван 10.10.1941 Мысковским РВК, красноармеец, пропал без вести 05.1942 (ЦАМО РФ, дон. 99668 с., 1947; архив Мысковского ГВК, д. 28, л. 37, № в эл. архиве 133593).

Бельчегешов Михаил Артемьевич, 1908, Мысковский р-н, призван Таштагольским РВК Кемеровской обл., красноармеец, пропал без вести 04.1945 (ЦАМО РФ, дон. 55864 с., 1947, № в эл. архиве 133594).

Беляев Василий Михайлович, 1910, Подобасский с/с, Мысковский р-н, призван в 1941 Мысковским РВК, сержант, пропал без вести 01.1942 (ЦАМО РФ, дон. 59013 с., 1947; архив Мысковского ГВК, д. 28, л. 71, № в эл. архиве 133595).

Беляев Григорий Алексеевич, красноармеец, пропал без вести 08.1945 (архив Мысковского ГВК, кн.51, д. 13, л. 155, № в эл. архиве 133596).

Беляев Григорий Михайлович, 1920, д. Подобас, Мысковский р-н, лейтенант, погиб 15.07.1944 (архив Мысковского ГВК, д. 15, л. 206, № в эл. архиве 133597).

Беляев Дмитрий Иванович, красноармеец, пропал без вести 02.1943 (№ в эл. архиве 133598).

Беляев Дмитрий Павлович, д. Подобас, Мысковский р-н, красноармеец, пропал без вести 02.03.1943 (архив Мысковского ГВК, кн.51, № в эл. архиве 133599).

Беляев Илья Алексеевич, 1902, д. Подобас, Мысковский р-н, призван 05.09.1941 Мысковским РВК, красноармеец, пропал без вести 12.1941 (ЦАМО РФ, дон. 86021 с., 1947; архив Мысковского ГВК, д. 28, л. 59, № в эл. архиве 133600).

Беляев Илья Степанович, красноармеец, пропал без вести 01.1942 (№ в эл. архиве 133601).

Беляев Леонид Александрович, 1914, д. Подобас, Мысковский р-н, призван Мысковским РВК, красноармеец, пропал без вести в 1945 (ЦАМО РФ, оп. 977524, д. 253, л. 185, № в эл. архиве 133602).

Беляев Леонид Алексеевич, 1914, д. Подобас, Мысковский р-н, призван 28.10.1942 Мысковским РВК, красноармеец, пропал без вести 03.1943 (ЦАМО РФ, дон. 940 с., 1955; архив Мысковского ГВК, д. 28, л. 205, № в эл. архиве 133603).

Беляев Николай Алексеевич, 1906, д. Подобас, Мысковский р-н, призван 01.11.1941 Мысковским РВК, пропал без вести 12.1941 (ЦАМО РФ, дон. 99668 с., 1947; архив Мысковского ГВК, д. 15, л. 623, № в эл. архиве 133604).

Беляев Парфентий Алексеевич, 1900 (1906), д. Подобас, Мысковский р-н, призван 05.09.1941, красноармеец, пропал без вести 01.1942, р-н г. Ленинград (архив Мысковского ГВК, д. 28, л. 37; АОРФ, военный комиссариат г. Мыски; информатор: Беляев В.П.; ЦАМО РФ, дон. 99668 с., 1947, № в эл. архиве 133605).

Беляев Прокопий Алексеевич, красноармеец, пропал без вести 12.1942 (№ в эл. архиве 133606).

Березан Михаил Яковлевич, 1911, д. Супачи, Остерский р-н, Черниговская обл., призван Печорским РВК Коми АССР, красноармеец, пулеметчик, 949 стрелковый полк, 259 стрелковая дивизия, ппс 308, умер от ран 06.03.1943, 24 медсанбат, похоронен с. Круглик, Успенский (ныне Лутугинский) р-н, Ворошиловградская обл. (ЦАМО РФ, дон. 1413 с., 1943; архив Мысковского ГВК, д. 15, л. 492, № в эл. архиве 133607).

Березовой Матвей Матвеевич, младший сержант, погиб 20.02.1942 (№ в эл. архиве 133608).

Беркобич Соломон Иосифович (№ в эл. архиве 133609).

Бетехтин Виктор Иванович, Мысковский р-н, призван 01.11.1941 Мысковским РВК, лейтенант, 2 гвардейская бригада, умер от ран 07.04.1942, похоронен д. Тулитово, Старорусский р-н, Ленинградская (ныне Новгородская) обл. (ЦАМО РФ, дон. 37498 с., 1942; архив Мысковского ГВК, д. 15, л. 496, № в эл. архиве 133610).

Бетин Михаил Федорович, 1898, д. Красный Яр, Мысковский р-н, призван 14.01.1942 Мысковским РВК, красноармеец, сапер, 18 отдельный саперный батальон, 2 армейский инженерный полк, 8 армия, погиб 14.09.1943, похоронен д. Синявино, Мгинский (ныне Кировский) р-н, Ленинградская (ныне Новгородская) обл. (ЦАМО РФ, дон. 25702 с., 1942; архив Мысковского ГВК, д. 15, л. 324, № в эл. архиве 133611).

Бизяев Иван Степанович, 1918, п. Берензас, Мысковский р-н, призван Мысковским РВК, сержант, пропал без вести 10.1941 (ЦАМО РФ, дон. 99668 с., 1947; архив Мысковского ГВК, д. 28, л. 43, № в эл. архиве 133612).

Бобров Федор Иванович, 1908, Мгинский р-н, Ленинградская (ныне Новгородская) обл., призван Мысковским РВК, красноармеец, стрелок, 4 стрелковый полк, 98 стрелковая дивизия, погиб 11.02.1944, похоронен д. Рийги, Нарвский р-н, ЭССР (ЦАМО РФ, дон. 14477 с., 1944; архив Мысковского ГВК, д. 15, л. 81, № в эл. архиве 133613).

Бобровский Андрей Яковлевич, 1907, Мысковский р-н, призван Мысковским РВК, красноармеец, пропал без вести 06.1942 (1943) (ЦАМО РФ, дон. 59062 с., 1947; архив Мысковского ГВК, д. 28, л. 53, № в эл. архиве 133614).

Бобровский Василий Алексеевич, 1915, п. Светлый, Алтайский край, призван 29.07.1941 Мысковским РВК, красноармеец, пропал без вести 11.1942 (ЦАМО РФ, дон. 39326 с., 1948; архив Мысковского ГВК, д. 28, л. 67, № в эл. архиве 133615).

Бобровский Григорий Яковлевич, красноармеец, пропал без вести 07.1942 (№ в эл. архиве 133616).

Богданов Владимир Иванович, 1904, д. Балбынь, Мысковский р-н, (д.Михайловка, Ключевский р-н, Алтайский край), призван 05.09.1941 Мыс-

ковским РВК, красноармеец, стрелок, 225 стрелковая дивизия, погиб 16.01.1942. Новгородская обл. (ЦАМО РФ, дон. 2963 с., 1942; архив Мысковского ГВК, д. 15, л. 324, № в эл. архиве 133617).

Богомолов Дмитрий Гаврилович, красноармеец, пропал без вести 12.1943 (№ в эл. архиве 133618).

Бодрин Захар Иванович, 1911, д. Пиланск, Алтайский край, призван 27.03.1942 Мысковским РВК, красноармеец, пропал без вести 10.1942 (ЦАМО РФ, дон. 77891 с., 1947; архив Мысковского ГВК, д. 28, л. 37, № в эл. архиве 133619).

Бодрин Иван Яковлевич, красноармеец, пропал без вести 09.1942 (архив Мысковского ГВК, д. 28, л. 37, № в эл. архиве 133620).

Бомбизов Александр Федорович, 1906, д. Соловенка, Змеиногорский р-н, Алтайский край, призван в 1941 Хабарским РВК, пропал без вести 01.1942 (ЦАМО РФ, дон. 99668 с., 1947; архив Мысковского ГВК, д. 28, л. 37, № в эл. архиве 133621).

Бондаренко Иван Николаевич, 1922, с. Петропавловка, Семипалатинская обл., КазССР, призван Мысковским РВК, красноармеец, курсант, 114 одэ батальон, погиб 28.04.1942, похоронен д. Ивановщина, Осташковский р-н, Калининская обл. (ЦАМО РФ, дон. 14379 с., 1942; архив Мысковского ГВК, д. 15, л. 563, № в эл. архиве 133622).

Бондарь Николай Михайлович, 1903, с. Рудно-Городище, Трояновский р-н, Житомирская обл., призван 09.09.1941 Мысковским РВК, красноармеец, стрелок, 131 отдельный стрелковый полк, 19 стрелковая дивизия, ппс 173, погиб 09.08.1942, похоронен брат. мог. 4, п. Карманово (д. Петушки), Кармановский (ныне Гагаринский) р-н, Смоленская обл. (ЦАМО РФ, дон. 22003 с., 1942; архив Мысковского ГВК, д. 15, л. 327, № в эл. архиве 133623).

Борискин Егор Васильевич, 1916, Мысковский р-н, призван Таштагольским РВК Кемеровской обл., красноармеец, пропал без вести 10 (12).1941 (ЦАМО РФ, дон. 54132 с., 1948; архив Мысковского ГВК, д. 28, л. 69, № в эл. архиве 133624).

Борискин Семен Назарович, 1914, с. Чувашка, Мысковский р-н, призван 23.06.1941 Мысковским РВК, красноармеец, 1267 стрелковый полк, погиб 26.02.1942, похоронен брат. мог., д. Мостки, Чудовский р-н, Ленинградская (ныне Новгородская) обл. (ЦАМО РФ, оп. 977522, д. 463, л. 280; дон. 48899 с., 1949; архив Мысковского ГВК, д. 15, л. 258, № в эл. архиве 133625).

Брагин Евгений Игнатьевич, 1906, ст. Усяты, Прокопьевский р-н, Кемеровская обл., призван 30.07.1941 Мысковским РВК, красноармеец, 51 гвардейский стрелковый полк, 18 гвардейская стрелковая дивизия, умер от ран 06.04.1942, похоронен д. Колыхманово, Юхновский р-н, Смоленская (ныне Калужская) обл. (ЦАМО РФ, дон. 7054 с., 1942; архив Мысковского ГВК, д. 15, л. 281, № в эл. архиве 133626).

Братищев Иван Сергеевич, 1921, д. Ивановка, Мысковский р-н, призван Мысковским РВК, младший сержант, командир отделения, 4 отдельный стрелковый батальон, 91отдельная стрелковая бригада, п/п 221, погиб 27.02.1943, похоронен д. Чернушки, ЛатвССР (д. Ситово, Луковниковский р-н, Калининская обл.) (ЦАМО РФ, дон. 15236 с., 1943; архив Мысковского ГВК, д. 15, л. 486, № в эл. архиве 133627).

Бубёнов Леонид Акимович, 1918, Ленинск-Кузнецкий р-н, Кемеровская обл., призван 21.05.1942 Мысковским РВК, красноармеец, стрелок, 856 стрелковый полк, 150 стрелковая дивизия, погиб 25.11.1942, похоронен д. Клемятино, Бельский р-н, Смоленская (ныне Калининская) обл. (ЦАМО РФ, дон. 97636 с., 1943; архив Мысковского ГВК, д. 15, л. 413, № в эл. архиве 133628).

Буйнов Геннадий Федорович, 1923, Мысковский р-н, призван В.Бургинским РВК, младший сержант, пулеметчик, 806 стрелковый полк, п/п 92888, умер от ран 14.10.1943, похоронен д. Кошкино, Усвятский р-н, Смоленская обл. (ЦАМО РФ, дон. 46924 с., 1943; архив Мысковского ГВК, д. 15, л. 578, № в эл. архиве 133629).

Букоткин Иван Парфенович, красноармеец, пропал без вести 07.1942 (№ в эл. архиве 133630).

Булатов Иван Ипатович, красноармеец, погиб 05.05.1942, похоронен брат. мог., д. Рамушево, Старорусский р-н, Ленинградская обл. (№ в эл. архиве 133631).

Бурбин Николай Иванович, красноармеец, погиб 26.02.1942, похоронен брат. мог., 7 км вост. д. Мостки, Чудовский р-н, Ленинградская обл. (№ в эл. архиве 133632).

Бурдин Михаил Иванович, 1910, с. Подвижное, Ряжский р-н, Рязанская обл., призван 29.06.1941 Мысковским РВК, красноармеец, стрелок, 653 стрелковый полк, 220 стрелковая дивизия, погиб 05.03.1944, похоронен д. Редьки, Дубровенский р-н, Витебская обл., БССР (ЦАМО РФ, дон. 72928 с., 1947; дон. 15360 с., 1944; архив Мысковского ГВК, д. 15, л. 42, № в эл. архиве 133633).

Бурдин Николай Иванович, с. Подвижное, Ряжский р-н, Рязанская обл., красноармеец, 158 кавалерийский полк, п/п 870, погиб 03.1942, похоронен ст. Верховая, Орловская обл. (архив Мысковского ГВК, д. 15, л. 254, № в эл. архиве 133634).

Бурлак Хаим Шлемович, 1924, с. Зенково, Прокопьевский р-н, Кемеровская обл., призван 18.08.1942, гвардии красноармеец, 49 гвардейский стрелковый полк, п/п 56260, похоронен д. Всходы, Угранский р-н, Смоленская обл. (архив Мысковского ГВК, д. 15, л. 65, № в эл. архиве 133635).

Бутузов Николай Константинович, 1923, Алтайский край, призван Мысковским РВК, ефрейтор, командир отделения, 574 отдельный батальон связи, 237 стрелковая дивизия, погиб 20.02.1945, похоронен д. Мендзыжечегор, Бельское воеводство, Польша (ЦАМО РФ, оп. 18003, д. 510, л. 153, № в эл. архиве 133636).

Бушкеев Александр (№ в эл. архиве 133637).

Бушуев Анатолий Михайлович (№ в эл. архиве 133638).

Быков Афанасий Александрович, 1899, д. Пантелеевка, Сарапульский р-н, УдмАССР, призван в 1942 Мысковским РВК, красноармеец, пропал без вести в 1945 (ЦАМО РФ, оп. 977521, д. 112, л. 100, № в эл. архиве 133639).

Быков Федор Герасимович, 1912, с. Быково, Каменский р-н, Алтайский край, призван Мысковским РВК, красноармеец, пропал без вести 08 (11).1942 (ЦАМО РФ, оп. 977524, д. 247, л. 391, № в эл. архиве 133640).

Бычков Василий Алексеевич (Петрович), с. Безруково, Мысковский р-н, призван 29.06.1941, красноармеец, пропал без вести 12.1941 (архив Мысковского ГВК, д. 28, л. 79, № в эл. архиве 133641).

Бычков Терентий Иосифович, 1913, д. Боровково (п. Кумзас), Мысковский р-н, призван 28.08.1941, красноармеец, пропал без вести 02.1943 (ЦАМО РФ, дон. 32683 н/с., 1944; архив Мысковского ГВК, д. 15, л. 74, № в эл. архиве 133642).

В

Валейник Валентин Александрович, старшина, погиб 20.11.1942, с. Чикола, Северо-Осетинская АССР (№ в эл. архиве 133643).

Валишевский Андриан Никитович, 1908, Мысковский р-н, призван Сталинским ГВК Кемеровской обл., красноармеец, стрелок, 536 стрелковый полк, 114 стрелковая дивизия, погиб 20.04.1942, похоронен д. Такшозерко, Подпорожский р-н, Ленинградская обл. (ЦАМО РФ, дон. 9996 с., 1942; дон. 26465 с., 1947, № в эл. архиве 133644).

Валишевский Михаил Моисеевич, 1906, Кузедеевский (ныне Новокузнецкий) р-н, Кемеровская обл., призван 29.06.1941 Мысковским РВК, красноармеец, стрелок, умер в немецком плену 12.11.1941, похоронен Германия (ЦАМО РФ, дон. 99668 с., 1947; дон. 15214 с., 1948; архив Мысковского ГВК, д. 28, л. 37, № в эл. архиве 133645).

Валишевский Николай Кириллович, 1921, с. Атаманово, Новокузнецкий р-н, Кемеровская обл., призван Мысковским РВК, старший сержант, командир отделения, 402 стрелковый полк, 168 стрелковая дивизия, п/п 971252, погиб 05.03.1944, похоронен д. Рогачи, Псковский р-н, Ленинградская (ныне Псковская) обл. (ЦАМО РФ, дон. 23948 с., 1944; архив Мысковского ГВК, д. 28, л. 146, № в эл. архиве 133646).

Валишевский Петр Михайлович, 1899, Усинский п/с, Новокузнецкий р-н, Кемеровская обл., призван 21.09.1942, красноармеец, 1212 стрелковый полк, 1422 стрелковая дивизия, погиб 04.02.1943, похоронен д. Синявино, Мгинский (ныне Кировский) р-н, Ленинградская обл. (архив Мысковского ГВК, д. 15, л. 447, № в эл. архиве 133647).

Варфоломеев Тимофей Степанович, 1915, Митинский с/с, Курганский р-н, Челябинская обл., призван в 1940 Мысковским РВК, красноармеец, стрелок, пропал без вести 09.1941 (ЦАМО РФ, оп. 977520, д. 989, л. 37, № в эл. архиве 133648).

Васильев Константин Феофанович (№ в эл. архиве 133649).

Васильев Михаил Федорович, 1924, с. Верх-Майзаск, Кыштовский р-н, Новосибирская обл., призван 23.08.1942 Мысковским РВК, красноармеец, пропал без вести 11.1942 (ЦАМО РФ, дон. 13670 с., 1953; архив Мысковского ГВК, д. 19, лл. 6, 7, № в эл. архиве 133650).

Васильев Петр Васильевич, 1926, с. Безруково, Мысковский р-н, ефрейтор, 608 стрелковый полк, 146 стрелковая дивизия, погиб 28.08.1944, похоронен г. Тарту, ЭССР (ЦАМО РФ, дон. 90542 с., 1942; архив Мысковского ГВК, д. 28, л. 37, № в эл. архиве 133651).

Ващенко Кирилл Антонович, 1925, д. Чернавка, Родинский р-н, Алтайский край, призван в 1943 Мысковским РВК, гвардии красноармеец, 1 гвардейская механизированная бригада, погиб 09.01.1945, похоронен с. Баклаш, Венгрия (ЦАМО РФ, дон. 46844 с., 1945; архив Мысковского ГВК, д. 22, л. 32, № в эл. архиве 133652).

Велишев Николай Александрович, красноармеец, пропал без вести 29.10.1944 (№ в эл. архиве 133653).

Верхотуров Иван Порфирьевич, 1919, г. Прокопьевск, Кемеровская обл., призван Мысковским РВК, красноармеец, стрелок, 434 стрелковый полк, умер от ран 08.08.1943, похоронен д. Кряково, Смоленская обл. (ЦАМО РФ, дон. 35564 с., 1943; дон. 44866 с., 1947; архив Мысковского ГВК, д. 28, л. 51, № в эл. архиве 133654).

Веряснин Василий Григорьевич, красноармеец, погиб 22.03.1944 (№ в эл. архиве 133655).

Видинянин Иван Александрович, красноармеец, пропал без вести 11.1942 (№ в эл. архиве 133656).

Витчинов Николай Макарович, 1924, с. Жирное, Ельнинский р-н, Смоленская обл., призван 18.08.1942 Мысковским РВК, старшина, помощник командира взвода, 216 стрелковый полк, 76 стрелковая дивизия, ппс 53731, погиб 28.08.1943, похоронен с. Обухово (д. Новоникольское), Ельнинский р-н, Смоленская обл. (ЦАМО РФ, дон. 2512 с., 1944; архив Мысковского ГВК, д. 15, л. 552, № в эл. архиве 133657).

Владимиров Федор Васильевич, 1912, с. Безруково, Мысковский р-н, призван 15.07.1942 Мысковским РВК, красноармеец, пулеметчик, 247 отдельный пулеметно-артиллерийский батальон, 79 укрепленный район, погиб 18.10.1942, похоронен брат. мог. 7, п. Пулково, Ленинградская (ныне Новгородская) обл. (ЦАМО РФ, дон. 29709 с., 1942; архив Мысковского ГВК, д. 15, л. 359, № в эл. архиве 133658).

Власов Анатолий Васильевич, красноармеец, пропал без вести 07.1942 (№ в эл. архиве 133659).

Власов Иван Елизарович, 1903, с. Гоньба, Малмыжский р-н, Кировская обл., призван Малмыжским РВК, красноармеец, пропал без вести 02.1943 (ЦАМО РФ, дон. 49575 с., 1947; архив Мысковского ГВК, д. 28, л. 53, № в эл. архиве 133660).

Водолащенко Владимир Егорович, 1924, Мысковский р-н, призван Мысковским РВК, красноармеец, пропал без вести 08.1942 (ЦАМО РФ, дон. 99668 с., 1947; архив Мысковского ГВК, д. 28, л. 37, № в эл. архиве 133661).

Волков Евгений Захарович, с. Атаманово, Новокузнецкий р-н, Кемеровская обл., призван 04.08.1941, красноармеец, умер от ран 04.11.1941, 181 полевой подвижной госпиталь, похоронен г. Подольск, Московская обл. (архив Мысковского ГВК, д. 15, лл. 240, 252, № в эл. архиве 133662).

Волков Иван Иванович, 1923, красноармеец, пропал без вести 09.1944 (архив Мысковского ГВК, д. 28, л. 54, № в эл. архиве 133663).

Волков Михаил Семенович, 1918, Нагорский р-н, Кировская обл., призван 01.1940 Мысковским РВК, красноармеец, пропал без вести 10.1941 (ЦАМО РФ, дон. 99668 с., 1947; архив Мысковского ГВК, д. 15, л. 656, № в эл. архиве 133664).

Воронин Иван Иванович, 1913, д. Левашовка, Ижморский р-н, Кемеровская обл., призван 10.07.1943 Мысковским РВК, сержант, командир отделения, 1266 стрелковый полк, 385 стрелковая дивизия, п/п 49865, погиб 16.01.1944, похоронен д. Устье, Чаусский р-н, Могилевская обл., БССР (ЦАМО РФ, дон. 6490 с., 1944; архив Мысковского ГВК, д. 15, л. 26, № в эл. архиве 133665).

Воронов Григорий Семенович, 1905, д. Черемушки, Залесовский р-н, Алтайский край, призван 04.08.1941 Мысковским РВК, младший сержант, пропал без вести 11.1941 (ЦАМО РФ, дон. 49828 с., 1946; архив Мысковского ГВК, д. 28, л. 19, № в эл. архиве 133666).

Востриков Николай Васильевич, красноармеец, п/п 74106, умер от ран 23.05.1943, похоронен мог. 2, с. Степной, Курская обл. (архив Мысковского ГВК, д. 15, л. 659, № в эл. архиве 133667).

Вычежанин Николай Николаевич, 1926, г. Бийск, Алтайский край, призван 16.11.1943 Мысковским РВК, красноармеец, стрелок, 256 гвардейский стрелковый полк, 56 гвардейская

стрелковая дивизия, погиб 10.07.1944, похоронен д. Горка, Опочецкий р-н, Калининская (ныне Псковская) обл. (ЦАМО РФ, дон. 46524 с., 1944; архив Мысковского ГВК, кн.51, № в эл. архиве 133668).

Вятчинин Порфирий Трофимович, 1908, п. Верхняя Ивановка, Мысковский р-н, призван 29.06.1941, красноармеец, пропал без вести 12.1941 (архив Мысковского ГВК, д. 28, л. 37, № в эл. архиве 133669).

Г

Габов Александр Константинович, 1909, Мысковский р-н, призван в 1942, капитан, погиб 25.06.1944, похоронен д. Кэптолия, Выборгский р-н, Ленинградская обл. (архив Мысковского ГВК, д. 15, л. 96, № в эл. архиве 133670).

Гаденов Григорий Леонтьевич, красноармеец, пропал без вести 06.1943 (№ в эл. архиве 133671).

Гаилев Николай Кириллович, 1926, д. Подобас, Мысковский р-н, призван в 1941 Мысковским РВК, красноармеец, пропал без вести 11.1942 (ЦАМО РФ, оп. 977521, д. 735, л. 79, № в эл. архиве 133672).

Гайнетдинов Сандрей Ахметдинович, 1905, п. Верхняя Ивановка, Мысковский р-н, призван 29.06.1941, красноармеец, пропал без вести 11.1942 (архив Мысковского ГВК, д. 28, л. 38, № в эл. архиве 133673).

Галкин Игнат Евдокимович, 1906, с. Б.Угренево, Марушинский (ныне Целинный) р-н, Алтайский край, призван 24.05.1942 Мысковским РВК, красноармеец, 124 стрелковая дивизия, погиб 10.08.1942, х. Распопенское, Сталинградская (ныне Волгоградская) обл. (ЦАМО РФ, дон. 26573 с., 1942; архив Мысковского ГВК, д. 15, л. 319, № в эл. архиве 133674).

Галкин Петр Тимофеевич, Мысковский р-н, младший лейтенант, погиб 10.1943 (архив Мысковского ГВК, д. 15, л. 319, № в эл. архиве 133675).

Гилев Иван Антонович, 1918 (1920), Алтайский край, гвардии младший лейтенант, заместитель командира роты, 112 гвардейский стрелковый полк, 39 гвардейская стрелковая дивизия, погиб 16.08.1942, похоронен д. Акатово, Сталинградская (ныне Волгоградская) обл. (ЦАМО РФ, дон. 24657 с., 1942; архив Мысковского ГВК, д. 28, л. 27, № в эл. архиве 133676).

Гладков Владимир Яковлевич, 1906 (1908), д. Подобас, Мысковский р-н, призван Мысковским РВК, красноармеец, пропал без вести 04 (08).1942 (ЦАМО РФ, дон. 99668 с., 1946; архив Мысковского РВК, д. 28, л. 37, № в эл. архиве 133677).

Гладков Терентий Алексеевич, 1908, п. Березас, Мысковский р-н, призван 04.08.1941 Мысковским РВК, красноармеец, стрелок, пропал без вести 12.1944 (ЦАМО РФ, оп. 977522, д. 256, л. 293; дон. 25027 с., 1949; архив Мысковского ГВК, д. 28, л. 73, № в эл. архиве 133678).

Глумов Меркурий Федорович, 1909, с. Елово, Пермская обл., призван 13.01.1942, младший сержант, 20 отдельный стрелковый батальон, п/п 1789, пропал без вести 17.07.1942 (архив Мысковского ГВК, д. 15, л. 328, № в эл. архиве 133679).

Глушенко Егор Яковлевич, 1917, д. Абашево, Мысковский р-н, призван Мысковским РВК, младший сержант, пропал без вести 08.1943 (ЦАМО РФ, дон. 99668 с., 1946; архив Мысковского ГВК, д. 28, л. 38, № в эл. архиве 133680).

Гомолов Николай Кириллович, 1925, г. Киев, призван 24.08.1944, красноармеец, пропал без вести 10.1944 (архив Мысковского ГВК, д. 28, л. 70, № в эл. архиве 133681).

Горбунов Иван Васильевич (№ в эл. архиве 133682).

Горбунов Николай Васильевич, 1905, с. Шадрино, Бийский р-н, Алтайский край, призван 23.08.1941 Мысковским РВК, гвардии младший сержант, командир отделения, 246 горнострелковый полк, 82 горнострелковая дивизия, погиб 16.12.1943, похоронен х. Лемешинский, Запорожский р-н, Запорожская (ныне Херсонская) обл. (ЦАМО РФ, дон. 2298 с., 1944; архив Мысковского ГВК, д. 15, л. 14, № в эл. архиве 133683).

Горбунов Павел Васильевич, 1920, д. Балбынь, Мысковский р-н, призван 17.11.1941 Мысковским РВК, гвардии лейтенант, погиб 04.09.1942, д. Синявино, Ленинградская обл. (ЦАМО РФ, дон. 22061 с., 1947; архив Мысковского ГВК, д. 15 л. 338, № в эл. архиве 133684).

Горецкий Иван Стефанович, 1922, г. Могилев, призван Шилкинским РВК Читинской обл., красноармеец, пропал без вести 02.1945 (ЦАМО РФ, дон. 17510 с., 1954; архив Мысковского ГВК, д. 19, л. 20, № в эл. архиве 133685).

Городецкий Григорий Павлович, призван 24.11.1941, красноармеец, погиб 01.09.1942, с. Коротояк, Воронежская обл. (архив Мысковского ГВК, д. 15, л. 332, № в эл. архиве 133686).

Грей (Грий) Петр Иванович, 1915, с. Мыски, Мысковский р-н, призван 29.06.1941 Мысковским РВК, красноармеец, пропал без вести 02.1943 (ЦАМО РФ, дон. 12756 с., 1948; архив Мысковского ГВК, д. 28, л. 62, № в эл. архиве 133687).

Грибов Иван Николаевич, 1923, с. Безруково, Мысковский р-н, призван Мысковским РВК, красноармеец, стрелок, 9 отдельная штрафная рота, умер от ран 01.12.1944, 1557 эвакогоспиталь, похоронен мог. 2, кладб. им. Клепорова, г. Львов (ЦАМО РФ, дон. 1060 с., 1945; архив Мысковского ГВК, д. 22, л. 59, № в эл. архиве 133688).

Григорьев Григорий Иванович, 1900, Усолинский р-н, Куйбышевская (ныне Ульяновская) обл., призван 08.09.1941 Мысковским РВК, красноармеец, пропал без вести 02.1943 (04.1944) (ЦАМО РФ, дон. 99668 с., 1946; архив Мысковского ГВК, д. 28, л. 38, № в эл. архиве 133689).

Гридасов Семен Никитич, 1912, Новотроицкий с/с, Усть-Калманский р-н, Алтайский край, призван 15.08.1941 Мысковским РВК, красноармеец, пропал без вести 11.1941 (ЦАМО РФ, дон. 28849 с., 1946; архив Осинниковского ГВК Кемеровской обл., д. 14, 1946, т. 1, л. 252, № в эл. архиве 133690).

Гриднев Степан Григорьевич, 1904, п. Березас, Мысковский р-н, красноармеец, пропал без вести 10.1942 (ЦАМО РФ, дон. 99668 с., 1946; архив Мысковского ГВК, д. 28, л. 38, № в эл. архиве 133691).

Грязнов Михаил Андреевич, 1906, с. Краснозельск, Венгеровский р-н, Новосибирская обл., призван в 1942 Мысковским РВК, красноармеец, умер от ран 30.03.1944 (04.1945) (ЦАМО РФ, дон. 78339 с., 1946; дон. 31870 н/с., 1945, № в эл. архиве 133692).

Гудков Виктор Егорович, 1923, Мысковский р-н, призван 04.06.1942, погиб 05.12.1942 (архив Мысковского ГВК, № в эл. архиве 133693).

Гудков Григорий Федорович, д. Подобас, Мысковский р-н, призван 29.06.1941, красноармеец, 526 стрелковый полк, погиб 08.09.1941, д. Б.Нежода, Смоленская обл. (архив Мысковского ГВК, д. 15, л. 217, № в эл. архиве 133694).

Гудков Лазарь Федорович, красноармеец, умер от ран 07.09.1941 (№ в эл. архиве 133695).

Гузенко Андрей Филиппович, Алтайский край, лейтенант, командир стрелкового взвода, 1064 стрелковый полк, погиб 14.01.1945, похоронен х. Пултуск, Польша (архив Мысковского ГВК, д. 22, л. 30, № в эл. архиве 133696).

Гузенко Василий Васильевич, красноармеец, погиб 14.01.1945, х. Пултуск, Польша (№ в эл. архиве 133697).

Гумов Марк А. (№ в эл. архиве 133698).

Гуров Григорий Николаевич, с. Безруково, Мысковский р-н, призван Мысковским РВК, красноармеец, стрелок, отдельный истребительно-противотанковый дивизион, 92 отдельная стрелковая бригада, ппс 2213, в/ч 263, погиб 03.12.1942, похоронен г. Сталинград (ныне г. Волгоград) (ЦАМО РФ, дон. 292 с., 1943; архив Мысковского РВК, д. 15, л. 444, № в эл. архиве 133699).

Гуров Яков Васильевич, 1911, д. Мыски, Мысковский р-н, призван 20.10.1941 Мысковским РВК, старший политрук, 38 рота, 257 стрелковая дивизия, погиб 21.10.1942, похоронен д. Евдокимово, Великолукский р-н, Калининская обл. (ЦАМО РФ, дон. 35169 с., 1943; архив Мысковского ГВК, д. 28, л. 38, № в эл. архиве 133700).

Гусаров Константин Петрович, 1921, Мысковский р-н, призван Мысковским РВК, красноармеец, пропал без вести 04.1942 (ЦАМО РФ, дон. 99668 с., 1947; архив Мысковского ГВК, д. 28, л. 38, № в эл. архиве 133701).

Гусев Василий Васильевич (№ в эл. архиве 133702).

Гусев Николай Васильевич (№ в эл. архиве 133703).

Гусев Павел Васильевич, 1923, с. Безруково, Мысковский р-н, призван 14.03.1942 Мысковским РВК, красноармеец, пропал без вести 10.1942 (ЦАМО РФ, дон. 99668 с., 1947; архив Мысковского ГВК, д. 15, л. 624, № в эл. архиве 133704).

Гусельников Василий Федорович, 1914, Сорокинский (ныне Заринский) р-н, Алтайский край, призван Сталинабадским РВК, красноармеец, пропал без вести 09.1941 (ЦАМО РФ, дон. 99668с., 1947; архив Мысковского ГВК, д. 28, л. 38, № в эл. архиве 133705).

Таблица 4

Возрастная характеристика погибших в 1941–1945 гг.

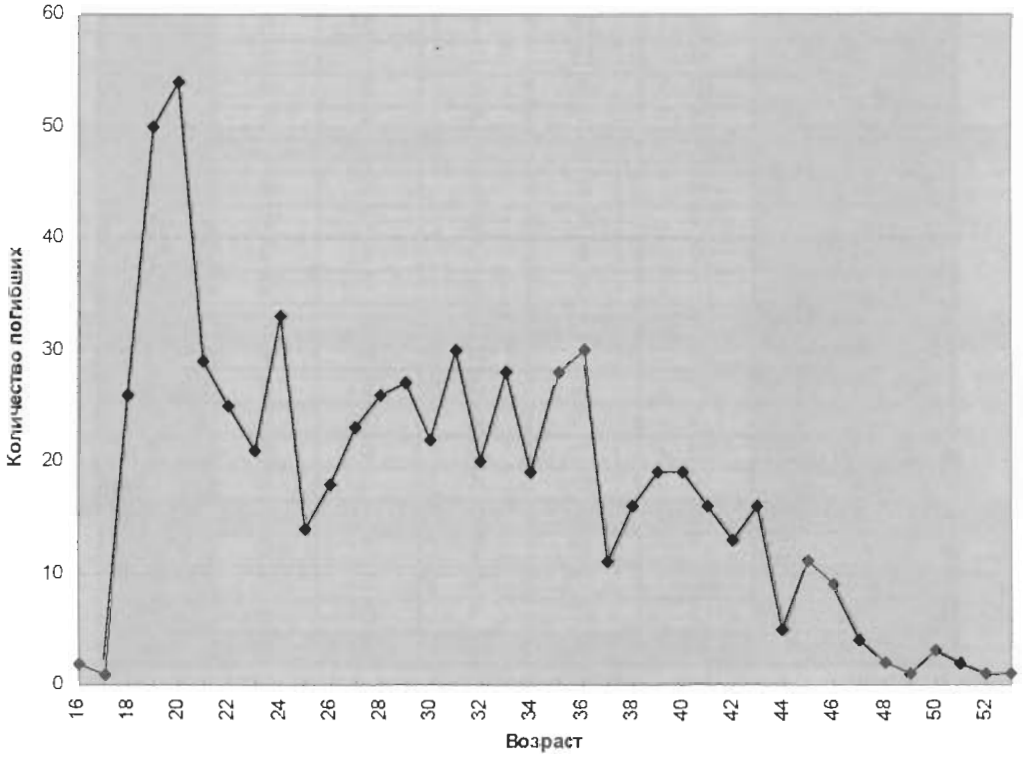

Таблица 5

Возрастная характеристика погибших

Возраст	Количество погибших в годы войны					Всего
	1941	1942	1943	1944	1945	
16	1	1	0	0	0	2
17	0	1	0	0	0	1
18	1	3	9	13	0	26
19	0	10	19	18	3	50
20	2	20	17	12	3	54
21	4	5	8	7	5	29
22	2	9	9	2	3	25
23	6	5	1	6	3	21
24	4	9	9	7	4	33
25	3	4	4	2	1	14
26	1	7	5	5	0	18
27	8	10	1	2	2	23
28	7	11	6	1	1	26
29	7	9	6	3	2	27
30	0	13	6	3	0	22
31	4	13	7	3	3	30
32	4	6	4	3	3	20
33	9	13	3	1	2	28
34	6	4	5	4	0	19
35	4	14	7	3	0	28
36	6	15	5	3	1	30
37	0	5	0	3	3	11
38	2	5	3	5	1	16
39	3	8	5	3	0	19
40	6	6	5	1	1	19
41	4	4	6	2	0	16
42	0	9	3	1	0	13
43	0	5	4	7	0	16
44	0	1	2	1	1	5
45	0	4	5	2	0	11
46	0	3	5	0	1	9
47	0	1	2	1	0	4
48	0	1	0	0	1	2
49	0	0	1	0	0	1
50	0	0	2	1	0	3
51	1	0	0	1	0	2
52	0	0	0	1	0	1
53	0	0	1	0	0	1
Итого:	**95**	**234**	**175**	**127**	**44**	**675**

ПРИМЕЧАНИЕ: у 350 погибших год рождения неизвестен,
у 89 погибших год гибели неизвестен

Таблица 6

Возрастная характеристика погибших в 1941–1945 гг.

Год рождения	Год гибели						Всего
	Год гибели неизвестен	1941	1942	1943	1944	1945	
Год рождения неизвестен	82	49	133	86	47	35	432
1890	0	1	0	1	0	0	2
1892	0	0	0	0	1	0	1
1893	0	0	0	2	1	0	3
1894	0	0	1	1	1	0	3
1895	0	0	1	0	0	0	1
Итого: 1890-1895	**0**	**1**	**2**	**4**	**3**	**0**	**10**
1896	0	0	3	2	0	0	5
1897	0	0	4	5	1	1	11
1898	0	0	1	5	0	0	6
1899	0	0	5	2	2	1	10
1900	0	4	9	4	1	0	18
Итого: 1896-1900	**0**	**4**	**22**	**18**	**4**	**2**	**50**
1901	0	6	4	3	7	1	21
1902	0	3	6	6	1	0	16
1903	1	2	8	5	2	0	18
1904	0	0	5	5	1	0	11
1905	1	6	5	3	3	1	19
Итого: 1901-1905	**2**	**17**	**28**	**22**	**14**	**2**	**85**
1906	1	4	15	0	5	0	25
1907	1	6	14	5	3	1	30
1908	0	9	4	7	3	3	26
1909	0	4	13	5	3	1	26
1910	0	4	6	3	4	0	17
Итого: 1906-1910	**2**	**27**	**52**	**20**	**18**	**5**	**124**
1911	0	0	13	4	1	0	18
1912	0	7	13	7	3	2	32
1913	0	7	9	6	3	3	28
1914	1	8	11	6	3	3	32
1915	0	1	10	6	3	0	20
Итого: 1911-1915	**1**	**23**	**56**	**29**	**13**	**8**	**130**
1916	1	3	7	1	1	2	15
1917	0	4	4	5	2	1	16
1918	0	6	9	4	5	2	26
1919	0	2	5	9	2	0	18
1920	0	4	9	1	7	1	22
Итого: 1916-1920	**1**	**19**	**34**	**20**	**17**	**6**	**97**
1921	0	2	5	9	6	4	26
1922	0	0	20	8	2	3	33
1923	0	1	10	17	7	3	38
1924	1	0	3	19	12	5	40
1925	0	1	1	9	18	3	32
1926	0	0	1	0	13	3	17
Итого: 1921-1926	**1**	**4**	**40**	**62**	**58**	**21**	**186**
Всего:	**89**	**144**	**367**	**261**	**174**	**79**	**1114**

Д

Дадайкин Николай Алексеевич, красноармеец, погиб 02.08.1944, х. Дземи, ЛатвССР (№ в эл. архиве 133706).

Данилов Дмитрий Иванович, 1908, с. Вешелевка, Пензенская обл., призван Колышлейским РВК Пензенской обл., пропал без вести 10.1941 (ЦАМО РФ, дон. 53239 с., 1950; архив Мысковского ГВК, д. 28, л. 81; д. 15, л. 117, № в эл. архиве 133707).

Денисов Леонид Александрович, 1926, с. Завьялово, Завьяловский р-н, Алтайский край, призван 07.06.1944 Мысковским РВК, младший сержант, орудийный номер, 242 истребительно-противотанковый дивизион, 371 стрелковая дивизия, п/п 02995, погиб 13.01.1945, похоронен д. Люкошен, Восточная Пруссия (ЦАМО РФ, дон. 14414 с., 1945; архив Мысковского ГВ, д. 22, л. 9; д. 15, л. 117, № в эл. архиве 133708).

Денисов Петр Васильевич, красноармеец, пропал без вести 07.1942 (№ в эл. архиве 133709).

Дердиков Павел Лукич, 1914, д. Новоученцево, Павловский р-н, Алтайский край, призван 29.06.1941 Мысковским РВК, красноармеец, автоматчик, отдельный лыжный батальон, 33 стрелковая дивизия, погиб 30.01.1943, похоронен д. Зешки, Калининская обл. (ЦАМО РФ, дон. 4676 с., 1943; архив Мысковского ГВК, д. 15, лл. 117, 448, № в эл. архиве 133710).

Дешевых Федор Иванович, 1922, с. Кандалеп, Кузедеевский (ныне Новокузнецкий) р-н, Кемеровская обл., призван Томским ГВК, младший сержант, командир отделения, пропал без вести 04.1943 (ЦАМО РФ, дон. 44866 с., 1947; архив Мысковского ГВК, д. 28, л. 48, № в эл. архиве 133711).

Джура Дмитрий Осипович, красноармеец, пропал без вести 11.12.1943 (№ в эл. архиве 133712).

Димитров Анатолий Антонович, 1920, д. Ненинка, Солтонский р-н, Алтайский край, призван Мысковским РВК, сержант, командир отделения, пропал без вести 06.1944 (ЦАМО РФ, дон. 99668 с., 1946; архив Мысковского ГВК, д. 28, л. 38; д. 15, л. 117, № в эл. архиве 133713).

Докучаев Иван Васильевич, 1909, Кировская обл., призван 29.06.1941 Мысковским РВК, красноармеец, пропал без вести 07.1942 (ЦАМО РФ, дон. 99668 с., 1946; архив Мысковского ГВК, д. 28, л. 38; д. 15, л. 117, № в эл. архиве 133714).

Докучаев Игнат Александрович, красноармеец, умер от ран 04.03.1943 (№ в эл. архиве 133715).

Долматов Анатолий Федорович, красноармеец, умер от ран 05.1943 (№ в эл. архиве 133716).

Доренский Андрей Иванович, 1909, п. Мурты, Мысковский р-н, призван 29.06.1941 Мысковским РВК, красноармеец, пропал без вести 02.1942 (ЦАМО РФ, дон. 99668 с., 1946; архив Мысковского ГВК, д. 28, л. 38; д. 15, л. 117, № в эл. архиве 133717).

Достовалов Николай Григорьевич, 1906, д. В.Ивановка, Мысковский р-н, призван 24.01.1943, гвардии младший лейтенант, военный юрист, погиб 02.08.1944, м.Корчино, Краковская губерния, Польша (архив Мысковского ГВК, д. 15, лл. 117, 211а, № в эл. архиве 133718).

Дробот Трофим Никифорович, 1893, ст. Екатериновка, Лиманский р-н, Краснодарский край, призван Лиманским РВК, пропал без вести 05.1943 (ЦАМО РФ, дон. 65905 с., 1947; дон. 3808, 1950; архив Мысковского ГВК, д. 28, л. 78; д. 15, л. 117, № в эл. архиве 133719).

Дробышев Иван Ильич, 1906, призван 25.12.1941, красноармеец, пропал без вести 12.1942 (архив Мысковского ГВК, д. 28, л. 37, № в эл. архиве 133720).

Дробышев Трофим Григорьевич, 1905, Мысковский р-н, призван 10.10.1941 Мысковским РВК, красноармеец, стрелок, 13 стрелковый полк, 2 стрелковая дивизия, погиб 22.08.1942, похоронен д. Любино Поле, Ленинградская обл. (ЦАМО РФ, дон. 24502 с., 1942; архив Мысковского ГВК, д. 15, лл. 117, 326, № в эл. архиве 133721).

Дружинин Григорий Поликарпович, Мысковский р-н, призван 04.06.1942, младший сержант, 140 минный полк, 23 отдельная механизированная бригада РГК, Юго-Западный фронт, умер от ран 30.05.1943, похоронен кладб. х. Подгурский, Чертковский р-н, Ростовская обл. (архив Мысковского ГВК, д. 15, лл. 536, 537, № в эл. архиве 133722).

Дударев Михаил Андреевич, 1918 (1919), д. Горлово, Троицкий р-н, Алтайский край, призван 25.05.1942 Мысковским РВК, красноармеец, стрелок, 456 стрелковый полк, 109 отдельная стрелковая дивизия, погиб 18.01.1944, похоронен г. Урицк, Ленинградская обл. (ЦАМО РФ, дон. 13997 с., 1944; архив Мысковского ГВК, д. 28, л. 8; д. 15, л. 649, № в эл. архиве 133723).

Дулич Павел Андреевич, красноармеец, пропал без вести 02.1942 (№ в эл. архиве 133724).

Дунькин Михаил Никитович, 1907, Зырянский р-н, Томская обл., призван в 1941 Мысковским РВК, красноармеец, стрелок, пропал без вести 12.1944 (ЦАМО РФ, оп. 977521, д. 760, л. 94, № в эл. архиве 133725).

Дюрягин Григорий Павлович, призван 15.01.1942, гвардии красноармеец, 25 гвардейский стрелковый полк, 6 гвардейская стрелковая дивизия, погиб 25.07.1942, д. Вязоватое, Орловская обл. (архив Мысковского ГВК, д. 15, лл. 333, 335, № в эл. архиве 133726).

Е

Евдокимов Николай Спиридонович, 1921, Шипуновский с/с, Сузунский р-н, Новосибирская обл., призван 25.10.1942 Мысковским РВК, младший сержант, помощник командира отделения, саперная рота, 29 отдельная лыжная бригада, погиб 27.04.1943, похоронен п. Старшинский, Хомутовский р-н, Курская обл. (ЦАМО РФ, дон. 18976 с., 1943; архив Мысковского РВК, алф. книга призыва, из. 153, № в эл. архиве 133727).

Евсеев Василий Иванович, 1925, с. Дунаево, Холмский р-н, Калининская (ныне Псковская) обл., призван Сталинским ГВК Кемеровской обл., красноармеец, пулеметчик, 661 стрелковый полк, 200 стрелковая дивизия, погиб 09.07.1944, похоронен д. Овсяники, Полоцкий р-н, Витебская обл., БССР (ЦАМО РФ, дон. 52580 с., 1944; архив Мысковского ГВК, д. 15, л. 45, № в эл. архиве 133728).

Евсеев Иван Иванович, п. Тутуяс, Мысковский р-н, призван Мысковским РВК, красноармеец, 1317 стрелковый полк, погиб в 1942, похоронен д. Кузьминское, Парфинский р-н, Новгородская обл. (д. Лямино, Лычковский р-н) (архив Кемеровского ОВК, д. 87, т. 3, л. 14; архив Мысковского ГВК, д. 15, л. 296, № в эл. архиве 133729).

Евстифеев Дмитрий Иванович, 1915, д. Скобелево, Люблинский р-н, Омская (ныне Тюменская) обл., призван 29.06.1941 Мысковским РВК, красноармеец, пропал без вести 10.02.1942 (ЦАМО РФ, дон. 15676 с., 1942; архив Мысковского ГВК, д. 15, л. 627, № в эл. архиве 133730).

Евтушенко Сергей Иванович, 1916, д. Сидоровка, Завьяловский р-н,

Алтайский край, призван 10.02.1943, красноармеец, Курская дуга, погиб (архив Мысковского ГВК, д. 28, л. 38, № в эл. архиве 133731).

Евтушенко Яков Иванович, 1926, п. Берензас, Мысковский р-н, призван 10.11.1943 Мысковским РВК, красноармеец, погиб 06.11.1944, г. Вильнюс (ЦАМО РФ, дон. 99668 с., 1946; архив Мысковского ГВК, д. 28, л. 38, № в эл. архиве 133732).

Еловиков Ананий Федорович, 1902, Осинский р-н, Молотовская (ныне Пермская) обл. (д.Каракал, Солтонский р-н, Алтайский край), призван 07.10.1941 Мысковским РВК, красноармеец, стрелок, 1252 стрелковый полк, 376 стрелковая дивизия, погиб 01.1942, похоронен д. Пехово, Чудовский р-н, Ленинградская (ныне Новгородская) обл. (ЦАМО РФ, дон. 8393 с., 1942; архив Мысковского ГВК, д. 28, л. 38, № в эл. архиве 133733).

Елясов Василий Арсентьевич, 1918, д. Ануйское, Смоленский р-н, Алтайский край, призван 01.09.1942 Мысковским РВК, красноармеец, пулеметчик, 1247 стрелковый полк, 377 стрелковая дивизия, погиб 21.01.1944, похоронен д. Долгово, Новгородский р-н, Ленинградская (ныне Новгородская) обл. (ЦАМО РФ, дон. 13600 с., 1944, архив Мысковского ГВК, д. 15, л. 50, № в эл. архиве 133734).

Еремин Андрей Владимирович, сержант, погиб 06.1943, д. Владимировская, Орловская обл. (№ в эл. архиве 133735).

Еремин Степан Иванович, 1896, п. Израс, Мысковский р-н, призван 25.11.1942 Мысковским РВК, красноармеец, стрелок, 1074 стрелковый полк, 314 стрелковая дивизия, погиб 20.01.1943, похоронен д. Гонтовая Липка, Мгинский (ныне Кировский) р-н, Ленинградская обл. (д. Владимировская, Орловская обл.) (ЦАМО РФ, дон. 19638 с., 1943; архив Мысковского ГВК, д. 15, л. 464, № в эл. архиве 133736).

Ерофеев Александр Александрович, 1910, Кузедеевский (ныне Новокузнецкий) р-н, Кемеровская обл., призван Мысковским РВК, красноармеец, пропал без вести 06.12.1941 (ЦАМО РФ, дон. 99668 с., 1946; архив Мысковского ГВК, д. 28, л. 38, № в эл. архиве 133737).

Ерофеев Иван Иванович, п. Верхняя Ивановка, Мысковский р-н, красноармеец, пропал без вести 10.1942 (№ в эл. архиве 133738).

Ерохин Иван Тимофеевич, 1920 (1918), Старобардинский (ныне Бурлинский) р-н, Алтайский край, призван Мысковским РВК, красноармеец, стрелок, 233 стрелковый полк, 81 гвардейская стрелковая дивизия, погиб 08.07.1943 (ЦАМО РФ, дон. 30320 с., 1943; архив Мысковского ГВК, д. 28, л. 69, № в эл. архиве 133739).

Есипов Матвей Фомич, 1903, п. Казас, Мысковский р-н (д. Сарантово, Горьковский р-н, Омская обл.), призван 24.05.1942, красноармеец, п/п 11886, погиб 05.10.1943, похоронен с. Альт-Носау, Большетокмакский (ныне Токмакский) р-н, Запорожская обл. (ЦАМО РФ, дон. 39927 с., 1944; архив Мысковского ГВК, д. 28, л. 38, № в эл. архиве 133740).

Ж

Жданов Николай Федорович, 1918, призван в 1940, красноармеец, пулеметчик, 163 стрелковый полк, 11 стрелковая дивизия, пропал без вести 10.07.1941, похоронен р-н г. Пылтсамаа, ЭССР (ЦАМО РФ, дон. 10562 с., 1941; архив Мысковского ГВК, д. 15, л. 228, № в эл. архиве 133741).

Железняков Иван Степанович, 1903, призван 29.06.1941 Мысковским РВК, младший лейтенант, командир взвода, 695 артиллерийский полк, 185 стрелковая дивизия, умер от ран 30.06.1942, 3882 эвакогоспиталь, похоронен г. Челябинск (ЦАМО РФ, дон. 33114 с., 1942; архив Мысковского ГВК, д. 15, л. 308, № в эл. архиве 133742).

Жикин Иннокентий Михайлович, красноармеец, пропал без вести 12.1943 (№ в эл. архиве 133743).

Жирнов Дмитрий Иванович, 1913 (1916), д. Георгиевка, Кемеровская обл., призван 29.06.1941 Мысковским РВК, красноармеец, пропал без вести 11.1943 (ЦАМО РФ, дон. 22138 с., 1947; архив Мысковского ГВК, д. 28, л. 44, № в эл. архиве 133744).

Жугин Тимофей Васильевич, 1913, Мысковский р-н, призван 03.07.1941 Мысковским РВК, сержант, командир отделения, 1324 стрелковый полк, 413 стрелковая дивизия, погиб 11.03.1943, похоронен д. Чичково, Мосальский р-н, Смоленская (ныне Калужская) обл. (ЦАМО РФ, дон. 16628 с., 1943; архив Мысковского ГВК, д. 15, л. 477, № в эл. архиве 133745).

Жунда Иван Иванович, 1916 (1914), Бороковский с/с, Тяжинский р-н, Кемеровская обл., призван Мысковским РВК, лейтенант, помощник начальника технической части по снабжению ГСМ, член ВЛКСМ, 9 стрелковый полк, пропал без вести 12.1941 (архив Кемеровского ОВК, д. 212, т. 4, л. 820, № в эл. архиве 133746).

З

Зак Самуил Моисеевич, 1924, Великодолинский р-н, Одесская обл., призван 28.09.1942 Мысковским РВК, красноармеец, телефонист, 495 стрелковый полк, 123 стрелковая дивизия, в/ч 09422, пропал без вести 07.03.1944 (ЦАМО РФ, дон. 27685 с., 1944; архив Мысковского ГВК, д. 15, л. 71, № в эл. архиве 133747).

Заречный Александр Григорьевич, 1909 (1903), Мысковский р-н, призван 04.04.1942 Мысковским РВК, красноармеец, стрелок, 1229 стрелковый полк, 371 стрелковая дивизия, умер от ран 23.04.1943, похоронен с. Гаврилово, Ярцевский р-н, Смоленская обл. (ЦАМО РФ, дон. 16577 с., 1943; архив Мысковского ГВК, д. 15, л. 487, № в эл. архиве 133748).

Зленко Михаил Лукич, 1915, Залесовский р-н, Алтайский край, призван Мысковским РВК, красноармеец, стрелок, 65 стрелковый полк, 43 стрелковая дивизия, погиб 04.05.1942, похоронен д. Усть-Тосно, Ленинградская обл. (ЦАМО РФ, дон. 7523 с., 1942; архив Мысковского ГВК, д. 15, л. 300, № в эл. архиве 133749).

Злобин Авдей Каллистратович, 1923, с. Н.Балыхта, Алтайский р-н, Алтайский край, призван 04.05.1942, красноармеец, 1216 стрелковый полк, п/п 1422, в/ч 390, погиб 20.08.1942, похоронен р-н д. Сутоки, Залучский (ныне Старорусский) р-н, Ленинградская (ныне Новгородская) обл. (архив Мысковского ГВК, д. 15, л. 363, № в эл. архиве 133750).

Злобин Малофей Каллистратович, 1916, Мысковский р-н, призван 30.07.1941 Мысковским РВК, красноармеец, пропал без вести 04.1942 (ЦАМО РФ, дон. 99668 с., 1946; архив Мысковского ГВК, д. 28, л. 38, № в эл. архиве 133751).

Зотов Леонид Владимирович, 1908, г. Москва, призван Красногвардейским РВК г.Москвы, старший сержант, командир отделения, пропал без вести 10.1941 (ЦАМО РФ, дон. 70342 н/с., 1945; архив Мысковского ГВК, д. 28, л. 38, № в эл. архиве 133752).

Зубенко Иван Федосеевич, 1915,

п. Берензас, Мысковский р-н, призван 29.06.1941 Мысковским РВК, красноармеец, пропал без вести 09.1943 (ЦАМО РФ, дон. 99668 с., 1946; архив Мысковского ГВК, д. 28, л. 38, № в эл. архиве 133753).

Зубов Анисим Тимофеевич, красноармеец, пропал без вести 12.1942 (№ в эл. архиве 133754).

Зыкин Василий Иванович, 1913, с. Сунгайск, Алтайский край, призван 29.06.1941 Мысковским РВК, красноармеец, пропал без вести 02.1942 (ЦАМО РФ, дон. 99668 с., 1946; архив Мысковского ГВК, д. 28, л. 38, № в эл. архиве 133755).

Зыкин Михаил Николаевич, красноармеец, пропал без вести 01.1942 (№ в эл. архиве 133756).

И

Ивайкин Михаил Алексеевич, 1922, с. Брагино, Тогульский р-н, Алтайский край, призван 04.1941 Ельцовским РВК Алтайского края, красноармеец, погиб 09.1943, похоронен брат. мог., с. Козероги, Черниговский р-н, Черниговская обл. (ЦАМО РФ, дон. 4096 с., 1956; дон. 1217 с., 1972; архив Мысковского ГВК, д. 32, л. 57, № в эл. архиве 133757).

Ивакин Федор Андреевич, 1904, УдмАССР, призван 07.09.1941, гвардии лейтенант, п/п 24562, погиб 13.05.1944, похоронен дивиз.кладб., д. Рысаки, Пушкино-Горский р-н, Псковская обл. (архив Мысковского ГВК, д. 15, л. 86, № в эл. архиве 133758).

Иванилов Александр Петрович, 1923, Мысковский р-н, призван 07.09.1941 Мысковским РВК, красноармеец, подносчик патронов, 228 отдельный лыжный батальон, 2 гвардейский стрелковый корпус, погиб 25.03.1942, похоронен д. Тараканово, Холм-Жирковский р-н, Калининская (ныне Смоленская) обл. (ЦАМО РФ, дон. 13729 с., 1942; архив Мысковского ГВК, д. 15, л. 265, № в эл. архиве 133759).

Иванов Александр Тимофеевич, д. Ивановка, Мысковский р-н, призван 27.09.1941 Мысковским РВК, сержант, командир отделения автоматчиков, 116 стрелковый полк, 21 стрелковая дивизия, пропал без вести 13.04.1942 (ЦАМО РФ, дон. 7115 с., 1942; архив Мысковского ГВК, д. 215 л. 289, № в эл. архиве 133760).

Иванов Николай Иванович, 1918, д. Н.Петровка, Боготольский р-н, Красноярский край, призван Омским РВК, старшина, пропал без вести 11.1941 (ЦАМО РФ, дон. 99668 с., 1946; архив Мысковского ГВК, д. 28, л. 38, № в эл. архиве 133761).

Иванов Трофим Акимович, 1908, прииск Ивановка, Мысковский р-н, призван 29.06.1941 Мысковским РВК, красноармеец, 123 стрелковый полк, 371 стрелковая дивизия, умер от ран 12.08.1943, 1123 отдельный медсанбат, похоронен 3 км юго-зап. д. Подлесье (д. Понизовье), Спас-Деменский р-н, Смоленская (ныне Калужская) обл. (ЦАМО РФ, дон. 31393 с., 1943; архив Мысковского ГВК, д. 15, л. 556, № в эл. архиве 133762).

Иванов Федор Иванович, 1923, п. Усинский, Мысковский р-н, призван 21.01.1944 Мысковским РВК, красноармеец, кавалерист, 31 кавалерийский полк, 8 гвардейская кавалерийская дивизия, погиб 20.10.1944, похоронен 1.5 км юго-вост. с. Надмичке, Венгрия (ЦАМО РФ, дон. 102714 с., 1944; архив Мысковского ГВК, д. 15, л. 210, № в эл. архиве 133763).

Ивойлов Александр Петрович (№ в эл. архиве 133764).

Идимешев Василий Леонтьевич, 1910, с. Чувашка, Мысковский р-н, призван 07.09.1941 Мысковским РВК, красноармеец, пропал без вести 03.1942 (ЦАМО РФ, дон. 99668 с., 1946; архив Мысковского ГВК, д. 28, л. 43, № в эл. архиве 133765).

Ильин Николай Александрович, красноармеец, погиб 27.08.1942, г. Волхов (№ в эл. архиве 133766).

Ильиных Евстафий Захарович, 1917, с. Уварово, Мокрушинский с/с, Курганская обл., призван 21.03.1942 Мысковским РВК, красноармеец, стрелок, в/ч 03634, п/п 63570, 580 стрелковый полк, умер от ран 20.08.1943, похоронен д. Брагино, Старорусский р-н, Ленинградская (ныне Новгородская) обл. (ЦАМО РФ, дон. 49509 с., 1943; архив Мысковского ГВК, д. 15, л. 521, № в эл. архиве 133767).

Исаков Прокопий Петрович, 1915, п. Кедровка, Мысковский р-н, призван 29.06.1941 Мысковским РВК, красноармеец, 671 гаубично-артиллерийский полк, погиб 18.02.1942, похоронен с. Алексеевка, Алексеевский р-н, Харьковская обл. (ЦАМО РФ, дон. 2589 с., 1942; архив Мысковского ГВК, д. 15, л. 245, № в эл. архиве 133768).

Исупов Арсений Иванович, 1914, д. Кокоры, Стариковский с/с, Богородицкий р-н, Костромская обл., призван в 1941 Мысковским РВК, гвардии сержант, п/п 24131 "Н", пропал без вести 10.1943 (ЦАМО РФ, оп. 18004, д. 1702, л. 173, № в эл. архиве 133769).

Исупов Афанасий Иванович, 1914, Нагорский р-н, Кировская обл., призван Нагорским РВК, лейтенант, командир стрелкового взвода, 508 стрелковый полк, 174 стрелковая дивизия, умер от ран 10.1944 (ЦАМО РФ, дон. 1735 с., 1942; архив Мысковского ГВК, д. 22, л. 12, № в эл. архиве 133770).

Исупов Вячеслав Иванович, 1913, с. Мыски, Мысковский р-н, призван Мысковским РВК, гвардии старшина, 6 гвардейский кавалерийский полк, 1 гвардейская кавалерийская дивизия, п/п 54338, погиб 28.02.1944, похоронен с. Французы-Стары, Волынская обл., УССР (ЦАМО РФ, дон. 17922 с., 1944; архив Мысковского ГВК, д. 15, л. 70, № в эл. архиве 133771).

Иудьев Василий Михайлович, красноармеец, пропал без вести 05.1942 (№ в эл. архиве 133772).

Ифкунов Аким Иванович, красноармеец, пропал без вести 10.1942 (№ в эл. архиве 133773).

Ишкин Данил Васильевич, 1925, п. Усть-Мрасский, Мысковский р-н, призван 08.01.1943 Мысковским РВК, сержант, пропал без вести 03.1943 (1944) (ЦАМО РФ, дон. 99668 с., 1946; архив Мысковского ГВК, д. 28, л. 38, № в эл. архиве 133774).

Ишкин Иван Степанович, 1892 (1912), п. Усть-Мрасский, Мысковский р-н, призван 09.1941 Мысковским РВК, красноармеец, пропал без вести 07 (08).1942 (ЦАМО РФ, дон. 99668 с., 1946; архив Мысковского ГВК, д. 28, л. 38, № в эл. архиве 133775).

Ишкин Иннокентий Михайлович, 1919, п. Усть-Мрасский, Мысковский р-н, сержант, командир отделения, пропал без вести 06.1944 (ЦАМО РФ, дон. 99668 с., 1946; архив Мысковского ГВК, д. 28, л. 38, № в эл. архиве 133776).

Ишкин Иосиф Алексеевич, 1900, п. Усть-Мрасский, Мысковский р-н, призван 07.09.1941 Мысковским РВК, красноармеец, пропал без вести 11.1941 (ЦАМО РФ, дон. 99668 с., 1946; архив Мысковского ГВК, д. 28, л. 38, № в эл. архиве 133777).

Ишкин Михаил Ермолаевич, 1917, п. Усть-Мрасский, Мысковский р-н, призван 27.02.1942, младший лейтенант, погиб 22.01.1944, д. Александровка, Ленинградская обл. (архив Мысковского ГВК, д. 15, л. 59, № в эл. архиве 133778).

Ишкин Яков Федорович, 1923, Мысковский р-н, красноармеец, погиб 29.09.1943, с. Лобковичи, Могилевская обл., БССР (архив Мысковского ГВК, д. 22, лл. 94, 95, № в эл. архиве 133779).



Кусургашев
Георгий Васильевич

Евг. БЛИНОВ

ПАМЯТЬ О ВОЙНЕ

И в феврале,
Когда ветрам приволье,
В месяц, что предшествует весне,
В сердце мне пронзительною болью
Вновь стучится память о войне.
Пусть исчез на дальнем рубеже он,
Трудный час, что звали мы войной, —
Мой ровесник, павший подо Ржевом,
Из бессмертья говорит со мной.
Все для нас священно в эту дату.
Над страною прогремит салют:
Долг Отчизна отдает солдату,
Я свой долг — стихами отдаю.
Всем, кто пал за жизнь и за свободу,
Всем, кого изранила война,
Я пою им песню, словно оду,
Голосом, звенящим, как струна.
В час, когда идут, глотая слезы,
К обелискам, к Вечному огню,
Мужеству солдата и матроса
Я земным поклоном поклонюсь.

К

Кадымаев Ефим Ефремович (№ в эл. архиве 133780).

Кадышев Василий Михайлович (№ в эл. архиве 133781).

Казагашев Василий Васильевич, 1904, д. Подобас, Мысковский р-н, призван в 1941, красноармеец, 806 стрелковый полк, умер от ран 08.06.1942, 3475 эвакогоспиталь, похоронен с. Троица, Удомельский р-н, Калининская обл. (архив Мысковского ГВК, д. 28, л. 16, № в эл. архиве 133782).

Казагашев Михаил Евдокимович, Мысковский р-н, призван в 1941, красноармеец, пропал без вести 11.1942 (архив Мысковского ГВК, д. 28, л. 39, № в эл. архиве 133783).

Казагашев Федор Дмитриевич, 1919, с. Безруково, Мысковский р-н, призван Мысковским РВК, сержант, командир отделения, пропал без вести 12.1943 (ЦАМО РФ, дон. 99668 с., 1946; архив Мысковского ГВК, д. 28, л. 39, № в эл. архиве 133784).

Казагашев Федор Николаевич, 1905, с. Мыски, Мысковский р-н, призван в 1941 Мысковским РВК, красноармеец, пропал без вести 10.1942 (ЦАМО РФ, дон. 99668 с., 1946; архив Мысковского ГВК, д. 28, л. 39, № в эл. архиве 133785).

Казагашев Январ Алексеевич, 1925, п. Кольчезас, Мысковский р-н, призван в 1943 Мысковским РВК, красноармеец, пропал без вести 12.1944 (ЦАМО РФ, дон. 407 с., 1962; архив Мысковского ГВК, д. 15, лл. 10, 11, № в эл. архиве 133786).

Казанин Александр Гаврилович, 1924, Беловский р-н, призван в 1942 Беловским РВК Кемеровской обл., красноармеец, стрелок, 449 стрелковый полк, 144 стрелковая дивизия, погиб 31.08.1943, похоронен д. Мутище, Ельнинский р-н, Смоленская обл. (ЦАМО РФ, дон. 39622 с., 1943; архив Мысковского РВК, л. 12, д. 526, № в эл. архиве 133787).

Казанин Павел Яковлевич, 1906, д. Буланиха, Бийский р-н, Алтайский край, призван в 1941 Мысковским РВК, красноармеец, сапер, 659 отдельный стрелковый батальон, 374 стрелковая дивизия, п/п 1427, пропал без вести 30.11.1942, д. Синявино, Мгинский (ныне Кировский) р-н, Ленинградская (ныне Новгородская) обл. (ЦАМО РФ, дон. 31544 с., 1942; архив Мысковского ГВК, д. 15, лл. 369, 370, № в эл. архиве 133788).

Казанцев Данил Михайлович, призван в 1941, красноармеец, погиб 07.08.1943 (архив Мысковского ГВК, д. 14, л. 36; д. 15, л. 23, № в эл. архиве 133789).

Казанцев Климентий Трофимович (№ в эл. архиве 133790).

Казанцев Семен Степанович, 1905, г. Барнаул, призван в 1941 Мысковским РВК, красноармеец, пропал без вести 11.1941 (ЦАМО РФ, дон. 99668 с., 1946; архив Мысковского ГВК, д. 28, л. 39, № в эл. архиве 133791).

Калинин Илья Яковлевич, 1915, Мысковский р-н, призван в 1941 Мысковским РВК, красноармеец, пропал без вести в 1942 (ЦАМО РФ, дон. 99668 с., 1946; архив Мысковского ГВК, д. 28, л. 39, № в эл. архиве 133792).

Калиничев Алексей Степанович, 1925, д. Боровково, Мысковский р-н, призван Мысковским РВК, красноармеец, пропал без вести (погиб) 01.1943, Мгинский р-н, Ленинградская обл. (ЦАМО РФ, дон. 99668 с., 1946; архив Мысковского ГВК, д. 28, л. 39, № в эл. архиве 133793).

Калугин Петр Степанович, 1923, Змеиногорский р-н, Алтайский край, призван в 1942 Мысковским РВК, старший сержант, командир отделения, 150 отдельная стрелковая бригада, п/п 1795, в/ч 428, погиб 07.03.1943, похоронен д. Чунятин, Сычевский р-н, Смоленская обл. (ЦАМО РФ, дон. 12166 с., 1943; архив Мысковского ГВК, д. 15, л. 465, № в эл. архиве 133794).

Камзычаков Василий Федорович, старшина, погиб 20.09.1943, д. Подпояски, Велижский р-н, Смоленская обл. (№ в эл. архиве 133795).

Камнев Леонид Андреевич, красноармеец, пропал без вести 01.1942 (№ в эл. архиве 133796).

Капругин Аркадий Иванович, 1923, д. Комедино, Челябинская обл., призван Мысковским РВК, сержант, командир отделения, пропал без вести 05.1943 (ЦАМО РФ, дон. 99668 с., 1946; архив Мысковского ГВК, д. 28, л. 38, № в эл. архиве 133797).

Карабаев Евгений Куприянович, 1910, д. Купинск, Алтайский край, призван Ельцовским РВК Алтайского края, красноармеец, пропал без вести 03.1942 (ЦАМО РФ, дон. 53769 с., 1948; архив Мысковского ГВК, д. 28, л. 68, № в эл. архиве 133798).

Карагодин (Карагандин) Павел Семенович, 1924, Маслянинский р-н, Новосибирская обл. (с.Корнилово, Каменский р-н, Алтайский край), призван в 1942 Маслянинским РВК, младший сержант, командир отделения, 22 гвардейский воздушно-десантный стрелковый полк, погиб 18.03.1943, похоронен д. Кудрово, Ленинградская обл. (ЦАМО РФ, дон. 20608 с., 1943; архив Мысковского ГВК, д. 28, л. 67, № в эл. архиве 133799).

Карагулаков Михаил Алексеевич (№ в эл. архиве 133800).

Карагулаков Федор Михайлович, 1902, п. Тетенза, Мысковский р-н, призван в 1942 Мысковским РВК, красноармеец, пропал без вести 12.1942 (архив Мысковского ГВК, д. 28, л. 25, № в эл. архиве 133801).

Каратаев Виктор Федорович, красноармеец, пропал без вести 10.1941 (№ в эл. архиве 133802).

Карачаков Алексей Ермолаевич, 1894, д. Сосновая Гора, Мысковский р-н, призван в 1944 Мысковским РВК, красноармеец, пропал без вести 02.1944 (ЦАМО РФ, дон. 99668 с., 1946; архив Мысковского ГВК, д. 28, л. 39, № в эл. архиве 133803).

Карачаков Григорий Алексеевич, 1920, д. Сосновая Гора, Мысковский р-н, призван Мысковским РВК, красноармеец, пропал без вести 12.1941 (ЦАМО РФ, дон. 99668 с., 1946; архив Мысковского ГВК, д. 28, л. 39, № в эл. архиве 133804).

Карманов Григорий Николаевич, 1893, д. Борозда, Мысковский р-н, призван 02.1942 Мысковским РВК, старший сержант, командир отделения, 191 горнострелковый полк, 64 горнострелковая дивизия, пропал без вести 18.02.1944, ЭССР (ЦАМО РФ, дон. 30542 с., 1944; архив Мысковского ГВК, д. 15, л. 376, № в эл. архиве 133805).

Карпачев Иван Фролович, 1902, Богородицкий р-н, Тульская (ныне Калужская) обл., призван в 1942 Мысковским РВК, гвардии красноармеец, повозочный, 30 отдельная рота связи, погиб 28.08.1943, похоронен д. Лядце, Спас-Деменский р-н, Смоленская (ныне Калужская) обл. (ЦАМО РФ, дон. 37694 с., 1943; архив Мысковского ГВК, д. 14, л. 165, № в эл. архиве 133806).

Карпов Александр Михайлович (№ в эл. архиве 133807).

Карпов Александр Петрович, 1923 (1920), с. Безруково, Мысковский р-н, призван Мысковским РВК, красноармеец, пропал без вести 09.1943 (ЦАМО РФ, дон. 21989 с., 1948; архив Мысковского ГВК, д. 28, л. 63, № в эл. архиве 133808).

Карпов Иван Петрович, 1925, с. Безруково, Мысковский р-н, призван

Мысковским РВК, красноармеец, стрелок, 10 гвардейская механизированная бригада, пропал без вести 27.10.1943 (ЦАМО РФ, дон. 4726 с., 1944, № в эл. архиве 133809).

Карпов Иван Петрович, 1925, с. Безруково, Мысковский р-н, призван в 1943 Голованевским РВК Одесской области, сержант, командир отделения, 333 стрелковый полк, 6 стрелковая дивизия, погиб 03.12.1944, похоронен с. Дьендьешросен, Венгрия (ЦАМО РФ, дон. 112470 с., 1944; архив Мысковского ГВК, д. 28, л. 63, № в эл. архиве 133810).

Карпов Иван Тимофеевич, красноармеец, погиб 09.11.1943, похоронен Замотинское кладб., г. Харьков (№ в эл. архиве 133811).

Карпов Никифор Кузьмич, 1915, с. Безруково, Мысковский р-н, призван Мысковским РВК, красноармеец, пропал без вести 02.1942 (ЦАМО РФ, дон. 25027 с., 1947; архив Мысковского ГВК, д. 28, л. 73, № в эл. архиве 133812).

Карпов Петр Кузьмич, с. Безруково, Мысковский р-н, призван в 1941 Мысковским РВК, красноармеец, пропал без вести 12.1941 (ЦАМО РФ, дон. 68010 с., 1949; архив Мысковского ГВК, д. 28, л. 404, № в эл. архиве 133813).

Карпов Федор Леонтьевич, 1914, д. Санарово, Троицкий р-н, Алтайский край, призван в 1941 Мысковским РВК, красноармеец, пропал без вести 10.1941 (ЦАМО РФ, дон. 99668 с., 1946; архив Мысковского ГВК, д. 28, л. 39, № в эл. архиве 133814).

Карпушкин Михаил Михайлович, 1909, д. Подобас, Мысковский р-н, призван в 1941 Мысковским РВК, красноармеец, пропал без вести 09.1941 (1942) (ЦАМО РФ, дон. 26794 с., 1944; архив Мысковского ГВК, д. 28, л. 39, № в эл. архиве 133815).

Кастараков Роман Михайлович, 1900, Чувашинский с/с, Мысковский р-н, призван 29.06.1941 Мысковским РВК, красноармеец, пропал без вести 10.1941 (ЦАМО РФ, дон. 99668 с., 1946; архив Мысковского ГВК, д. 28, л. 39, № в эл. архиве 133816).

Касторакоов Аполлон Дмитриевич, 1925, д. Сибирга, Мысковский р-н, призван Мысковским РВК, красноармеец, пропал без вести 09.1944 (ЦАМО РФ, дон. 4488 с., 1955, № в эл. архиве 133817).

Катышев Василий Николаевич, 1911, Мысковский р-н, призван в 1941 Мысковским РВК, красноармеец, пропал без вести 04.1942 (ЦАМО РФ, дон. 65710 с., 1947; архив Осинниковского ГВК Кемеровской обл., д. 15, 1947, л. 259, № в эл. архиве 133818).

Каучаков Дмитрий Николаевич (№ в эл. архиве 133819).

Каучаков Михаил Егорович, красноармеец, пропал без вести 10.1942 (№ в эл. архиве 133820).

Каучаков Михаил Павлович, 1907, д. Абашево, Мысковский р-н, призван в 1942 Мысковским РВК, красноармеец, стрелок, 61 гвардейский стрелковый полк, 19 гвардейская стрелковая дивизия, погиб 16.12.1942, похоронен д. Пулково, Великолукский р-н, Калининская обл. (ЦАМО РФ, дон. 4661 с., 1943; архив Мысковского ГВК, д. 15, л. 411, № в эл. архиве 133821).

Каучаков Павел Васильевич, 1919, с. Ленски, Новосибирская обл., призван в 1942 Мысковским РВК, красноармеец, минометчик, 232 стрелковый полк, 182 стрелковая дивизия, погиб 31.03.1943, похоронен д. Горшково, Старорусский р-н, Ленинградская (ныне Новгородская) обл. (ЦАМО РФ, дон. 19266 с., 1943; архив Мысковского ГВК, д. 14, л. 142, № в эл. архиве 133822).

Каучаков Пантелей Иванович, Мысковский р-н, красноармеец, погиб 28.08.1943, похоронен д. Семеновка, Спас-Деменский р-н, Смоленская (ныне Калужская) обл. (архив Мысковского ГВК, д. 15, л. 538, № в эл. архиве 133823).

Каучаков Порфирий Николаевич, с. Мыски, призван в 1941, красноармеец, 453 стрелковый полк, погиб 12.1941, г. Калинин (архив Мысковского ГВК, д. 15, л. 274, № в эл. архиве 133824).

Каучаков Степан Николаевич, 1908, д. Абашево, Мысковский р-н, призван в 1941, красноармеец, пропал без вести 01.1942 (ЦАМО РФ, дон. 82695 с., 1947; архив Мысковского ГВК, д. 12, л. 158, № в эл. архиве 133825).

Кезбер Юрий Иванович, п. Верхняя Ивановка, Мысковский р-н, красноармеец, умер от ран 06.1944 (№ в эл. архиве 133826).

Кечегешев Иван Яковлевич, 1923, Мысковский р-н, призван в 1942, красноармеец, пропал без вести 12.1943 (архив Мысковского ГВК, д. 28, л. 78, № в эл. архиве 133827).

Килин Евстрат Федотович, 1913, п. Мундыбаш, Кемеровская обл., призван в 1942 Мысковским РВК, младший сержант, заместитель командира отделения, 441 стрелковый полк, 116 стрелковая дивизия, п/п 71619 "А", погиб 26.08.1943, похоронен д. Синелиновка, Дергачевский р-н, Харьковская обл. (ЦАМО РФ, дон. 36704 с., 1943; архив Мысковского ГВК, д. 15, л. 529, № в эл. архиве 133828).

Кинякин Михаил Павлович, младший сержант, погиб 10.1944, Харьковская обл. (№ в эл. архиве 133829).

Киреев Егор Иванович, 1906, с. Марушка, Марушинский (ныне Целинный) р-н, Алтайский край, призван в 1941 Мысковским РВК, красноармеец, пропал без вести 12.1941 (1942) (ЦАМО РФ, дон. 44866 с., 1947; архив Мысковского ГВК, д. 28, л. 49, № в эл. архиве 133830).

Кирьянов Афанасий Фирсович, 1897, Новосибирская обл., призван в 1942 Мысковским РВК, младший сержант, командир отделения, 180 стрелковый полк, 182 стрелковая дивизия, п/п 1462, в/ч 285, погиб 23.02.1943, похоронен д. Пенно, Старорусский р-н, Ленинградская (ныне Новгородская) обл. (ЦАМО РФ, дон. 10307 с., 1943; архив Мысковского ГВК, д. 15, л. 473, № в эл. архиве 133831).

Кирьянов Василий Гаврилович, красноармеец, погиб 01.10.1943, с. Вышегор, Ярцевский р-н, Смоленская обл. (№ в эл. архиве 133832).

Кирьянов Степан Прохорович, 1909, п. Петровка, Мысковский р-н, призван в 1941 Мысковским РВК, красноармеец, стрелок, 299 стрелковый полк, 225 стрелковая дивизия, погиб 17.01.1944, похоронен д. Три Отрока, Новгородский р-н, Ленинградская (ныне Новгородская) обл. (ЦАМО РФ, оп. 18002, д. 342, л. 19 об.; дон. 25432 с., 1944; т.а. редколлегии Новосибирской Книги памяти; архив Мысковского ГВК, д. 15, л. 56, № в эл. архиве 133833).

Киселев Иван Петрович, 1907, призван в 1941, красноармеец, пропал без вести (архив Мысковского ГВК, д. 28, л. 39, № в эл. архиве 133834).

Киселев Михаил Яковлевич, 1908, Троицкий р-н, Алтайский край, призван в 1941 Мысковским РВК, красноармеец, пропал без вести 02.1942 (ЦАМО РФ, дон. 99668 с., 1946; архив Мысковского ГВК, д. 28, л. 38, № в эл. архиве 133835).

Кисин Алексей Матвеевич, гвардии лейтенант, погиб 27.03.1943, д. Львинчуково, Савинский р-н, Харьковская обл. (№ в эл. архиве 133836).

Климентов Иван Тимофеевич, 1913, Филимоновский с/с, Вышнево-

лоцкий р-н, Калининская обл., призван в 1941, красноармеец, пропал без вести 06.1942 (ЦАМО РФ, дон. 99668 с., 1946; архив Мысковского ГВК, д. 28, л. 39, № в эл. архиве 133837).

Климов Павел Петрович, 1914, д. Н.Кытманово, Кытмановский р-н, Алтайский край, призван Мысковским РВК, красноармеец, пропал без вести 12.1943 (ЦАМО РФ, дон. 34047 с., 1949; архив Мысковского ГВК, д. 28, л. 74, № в эл. архиве 133838).

Климов Степан Григорьевич, 1922, с. Ордынка, Ордынский р-н, Новосибирская обл., призван в 1942, младший лейтенант, адъютант штаба, в/ч 32002 "В", погиб 29.01.1945, похоронен кладб. г. Парпендорф (архив Мысковского ГВК, д. 22, л. 25, № в эл. архиве 133839).

Клобуков Владимир Андреевич, младший лейтенант, командир взвода, 1283 стрелковый полк, 60 стрелковая дивизия, погиб 08.02.1945, г. Шнайдемюль, Германия (архив Мысковского ГВК, д. 22, л. 29, № в эл. архиве 133840).

Клок Василий Савельевич, старшина, пропал без вести 14.01.1943 (№ в эл. архиве 133841).

Кобелев Николай Петрович, красноармеец, погиб 11.1945, похоронен г. Штатград, Польша (№ в эл. архиве 133842).

Ковалев Николай Петрович, красноармеец, пропал без вести 12.1943 (архив Мысковского ГВК, кн.51, № в эл. архиве 133843).

Ковалев Петр Николаевич, 1919, Мысковский р-н, призван в 1942 Мысковским РВК, красноармеец, стрелок, отдельный лыжный батальон, 165 стрелковая дивизия, погиб 16.02.1943 (ЦАМО РФ, дон. 12080 с., 1943; архив Мысковского ГВК, д. 19, л. 21, № в эл. архиве 133844).

Коваленко Александр Антонович, красноармеец, пропал без вести 20.02.1942 (№ в эл. архиве 133845).

Коваленко Григорий Андреевич, гвардии старший сержант, погиб 06.07.1943, д. Кашара, Курская обл. (№ в эл. архиве 133846).

Коваленко Николай Иванович, 1916, п. Камышовка, Кытмановский р-н, Алтайский край, призван в 1943 Мысковским РВК, красноармеец, пропал без вести 05.1945 (ЦАМО РФ, дон. 67736 с., 1947; архив Мысковского ГВК, д. 28, л. 54, № в эл. архиве 133847).

Кодляков Федор Анисимович, старший сержант, бригада Радионова, Белорусский штаб партизанского движения, погиб 04.05.1944 (№ в эл. архиве 133848).

Кожедуб Владимир Григорьевич, сержант, пропал без вести 28.07.1942 (№ в эл. архиве 133849).

Кожедуб Николай Григорьевич, 1923, Машановский с/с, Каргатский р-н, Новосибирская обл., призван в 1943 Мысковским РВК, пропал без вести 02.1945 (ЦАМО РФ, дон. 99668 с., 1946; архив Мысковского ГВК, д. 28, л. 39, № в эл. архиве 133850).

Козлов Василий Степанович, 1908 (1912), д. Турунка, Венгеровский р-н, Алтайский край (ныне Новосибирская обл.), призван в 1941 Мысковским РВК, красноармеец, пропал без вести 05.1945 (08.1944) (ЦАМО РФ, дон. 14872 с., 1947; архив Мысковского ГВК, д. 15, л. 610, № в эл. архиве 133851).

Козлов Григорий Николаевич, красноармеец, пропал без вести 03.1942 (№ в эл. архиве 133852).

Козлов Григорий Степанович (№ в эл. архиве 133853).

Козлов Иван Степанович, 1923, д. Турунка, Венгеровский р-н, Новосибирская обл., призван Мысковским РВК, красноармеец, пропал без вести 10.1943 (ЦАМО РФ, дон. 99668 с., 1946; архив Мысковского ГВК, д. 28, л. 38, № в эл. архиве 133854).

Козулин Григорий Спиридонович, красноармеец, погиб 26.01.1945, р-н г. Нордербург, Вост. Пруссия (архив Мысковского ГВК, д. 22, л. 22, № в эл. архиве 133855).

Кокорин Максим Матвеевич, 1908, п. Кумзас, Мысковский р-н, призван в 1942 Мысковским РВК, красноармеец, стрелок, 360 отдельная разведывательная рота, 281 стрелковая дивизия, погиб 28.10.1943, д. Кондуя, Ленинградская обл. (ЦАМО РФ, дон. 46040 с., 1943; архив Мысковского ГВК, д. 15 л. 564, № в эл. архиве 133856).

Колгин Лаврентий Егорович, 1906, призван в 1941, красноармеец, пропал без вести 01.1942 (архив Мысковского ГВК, д. 28, л. 38, № в эл. архиве 133857).

Колегов Иосиф Селифонович, 1912, прииск Петровка, Мысковский р-н, призван в 1941 Мысковским РВК, красноармеец, стрелок, 68 отдельная мотострелковая разведывательная рота, 37 стрелковая дивизия, погиб 12.04.1942, КФССР (ЦАМО РФ, дон. 6371 с., 1942; архив Мысковского ГВК, д. 15, л. 256, № в эл. архиве 133858).

Колесов Василий Иванович, 1922, Мысковский р-н, призван в 1942 Мысковским РВК, красноармеец, стрелок, 72 гвардейский стрелковый полк, 24 гвардейская стрелковая дивизия, погиб 27.08.1942, похоронен 1 Эстонский поселок, Мгинский (ныне Кировский) р-н, Ленинградская (ныне Новгородская) обл. (ЦАМО РФ, дон. 27835 с., 1942; архив Мысковского ГВК, д. 15, л. 355, № в эл. архиве 133859).

Колесов Ефим Иванович, 1896, Кемеровская обл., призван в 1942, красноармеец, 1069 стрелковый полк, 11 стрелковая дивизия, погиб 01.03.1942, ст. Погостье, Ленинградская обл. (архив Мысковского ГВК, д. 15, л. 280, № в эл. архиве 133860).

Колмаков Александр Викулович, 1900, с. Солоновка, Солоновский с/с, Смоленский р-н, Алтайский край, призван в 1941 Мысковским РВК, красноармеец, пропал без вести 11 (10).1941 (ЦАМО РФ, дон. 99668 с., 1946; архив Мысковского ГВК, д. 28, л. 38, № в эл. архиве 133861).

Колмаков Никифор Александрович, 1923, Солоновский с/с, Смоленский р-н, Алтайский край, призван Мысковским РВК, красноармеец, пропал без вести 01.1942 (ЦАМО РФ, дон. 99668 с., 1947; архив Мысковского ГВК, д. 28, л. 39, № в эл. архиве 133862).

Колмогоров Николай Акимович, 1924, г. Куйбышев, Новосибирская обл. (Читинский р-н, Читинская обл.), призван в 1942 Куйбышевским РВК г. Новокузнецка Кемеровской обл., сержант, командир отделения, 783 стрелковый полк, в/ч 95002, погиб 31.08.1943, похоронен д. Вердино, Пречистенский (ныне Гагаринский) р-н, Смоленская обл. (ЦАМО РФ, дон. 38350 с., 1943; архив Мысковского ГВК, д. 28, л. 59, № в эл. архиве 133863).

Колокольцов Иван Флегонтьевич, красноармеец, пропал без вести 09.1943 (№ в эл. архиве 133864).

Колпаков Виктор Николаевич, 1921, Ребрихинский (ныне Тюменцевский) р-н, Алтайский край, призван в 1940 Мысковским РВК, красноармеец, пропал без вести 01.1943 (ЦАМО РФ, дон. 86521 с., 1947; дон. 13052 с., 1951; архив Мысковского ГВК, д. 28, л. 59, № в эл. архиве 133865).

Колпаков Николай Семенович, 1899, Краюшкинский р-н, Алтайский край, призван в 1942 Мысковским РВК, красноармеец, стрелок, 1212 стрелковый полк, 364 стрелковая дивизия, п/п 1422, в/ч 157, погиб 07.02.1943, похо-

ронен д. Синявино, Мгинский (ныне Кировский) р-н, Ленинградская (ныне Новгородская) обл. (ЦАМО РФ, дон. 5420 с., 1943; архив Мысковского ГВК, д. 15, л. 446, № в эл. архиве 133866).

Колядин Николай Иванович, 1914, с. Подгоринское, Саратовская обл., призван Мысковским РВК, красноармеец, пропал без вести 02.1942 (ЦАМО РФ, дон. 44809 с., 1948; архив Киселевского райсо, п.д. 171, л. 2, № в эл. архиве 133867).

Кончуков Анатолий Алексеевич, 1901, призван Мысковским РВК, красноармеец, пропал без вести 10.1941 (ЦАМО РФ, дон. 54132 с., 1948; архив Мысковского ГВК, д. 28, л. 69, № в эл. архиве 133868).

Копытов Александр Ильич, 1912, с. Чувашка, Мысковский р-н (Солтонский р-н, Алтайский край), призван в 1941 Мысковским РВК, красноармеец, 1234 стрелковый полк, 370 стрелковая дивизия, погиб 30.10.1942, похоронен д. Б.Ивановщина, Полавский р-н, Ленинградская (ныне Новгородская) обл. (ЦАМО РФ, дон. 34587 с., 19542; архив Мысковского ГВК, д. 15, л. 425, № в эл. архиве 133869).

Кормин Артемий (Артамон) Лукич, 1912, д. Думчево, Думчевский с/с, Залесовский р-н, Алтайский край, призван в 1941 Мысковским РВК, сержант, командир отделения, 452 стрелковый полк, 67 стрелковая дивизия, умер от ран 15.02.1944, похоронен д. Шоткус, ЭССР (ЦАМО РФ, дон. 15896 с., 1944; архив Мысковского ГВК, д. 15, л. 44, № в эл. архиве 133870).

Корниевский Николай Иванович, 1898, с. Селиновка, Витебская обл., БССР, призван в 1942 Мысковским РВК, младший сержант, командир отделения, 74 стрелковая дивизия, п/п 1779, погиб 10.02.1943, похоронен п. Енгурново, Колпнянский р-н, Орловская обл. (ЦАМО РФ, дон. 7070 с., 1943; архив Мысковского ГВК, д. 15, л. 458, № в эл. архиве 133871).

Коробовский Борис Георгиевич, 1924, д. Гогеловская, Корниловский с/с, Верхнетоемский р-н, Архангельская обл., призван в 1942 Мысковским РВК, красноармеец, пропал без вести 12.1943 (ЦАМО РФ, дон. 34314 с., 1951; архив Мысковского ГВК, д. 28, л. 58, № в эл. архиве 133872).

Коровин Савелий Иванович, 1907, д. Домонята, Фокинский р-н, Свердловская обл., призван в 1941 Мысковским РВК, красноармеец, стрелок, пропал без вести в 1941 (ЦАМО РФ, оп. 977521, д. 19, л. 144, № в эл. архиве 133873).

Королев Александр Малахович, 1916, Новосибирская обл., призван в 1941 Мысковским РВК, красноармеец, стрелок, 295 стрелковый полк, 183 стрелковая дивизия, погиб 27.12.1941, похоронен д. Слободка, Калининская обл. (ЦАМО РФ, дон. 16748 с., 1942; архив Мысковского ГВК, д. 15, л. 249, № в эл. архиве 133874).

Королев Владимир Григорьевич (№ в эл. архиве 133875).

Королев Иван Павлович, младший лейтенант, погиб 01.1944 (№ в эл. архиве 133876).

Коротовских Василий Степанович, 1909, Челябинская обл., призван в 1941, красноармеец, 62 стрелковая дивизия, умер в немецком плену 12.11.1942 (ЦАМО РФ, дон. 897 с., 1947; архив Мысковского ГВК, д. 28, л. 138, № в эл. архиве 133877).

Косолапов Прокопий Васильевич, 1912, Куединский р-н, Молотовская (ныне Пермская) обл., призван в 1941 Мысковским РВК, красноармеец, пропал без вести 02.1942 (ЦАМО РФ, дон. 96689 с., 1946; архив Мысковского ГВК, д. 28, л. 38, № в эл. архиве 133878).

Костараков Александр Семенович, 1914, Мысковский р-н, призван в 1941 Мысковским РВК, гвардии сержант, командир отделения, 45 гвардейский стрелковый полк, 17 гвардейская стрелковая дивизия, погиб 24.08.1942, похоронен Бельский р-н, Смоленская (ныне Калининская) обл. (ЦАМО РФ, дон. 24064 с., 1942; архив Мысковского ГВК, д. 15, л. 365, № в эл. архиве 133879).

Костараков Иван Семенович, 1920, Мысковский р-н, призван Мысковским РВК, сержант, командир отделения, 3 отдельный стрелковый батальон, 128 отдельная стрелковая бригада, погиб 13.08.1942, похоронен д. Юровка, Темкинский р-н, Смоленская обл. (ЦАМО РФ, дон. 24857 с., 1942; архив Мысковского ГВК, д. 15, л. 337, № в эл. архиве 133880).

Костараков Максим Иванович, 1919, Мысковский р-н, призван в 1942, гвардии красноармеец, погиб 22.07.1943, р-н д. ГЭС, Мгинский (ныне Кировский) р-н, Ленинградская (ныне Новгородская) обл. (архив ГВК, д. 15, л. 513, № в эл. архиве 133881).

Костараков Михаил Васильевич, 1925, д. Абашево, Мысковский р-н, призван в 1943, сержант, командир отделения, погиб 01.02.1944 (архив Мысковского ГВК, д. 15, л. 31, № в эл. архиве 133882).

Костараков Федор Александрович, Мысковский р-н, гвардии лейтенант, погиб 30.03.1944, д. Окопы, Тернопольская обл. (архив Мысковского ГВК, д. 15, л. 69, № в эл. архиве 133883).

Костырев Иван Дмитриевич, 1921, Алтайский край, призван Мысковским РВК, красноармеец, стрелок, 50 мотострелковая бригада, ппс 3627, погиб 19.12.1942, похоронен х. Новодербеневка, Суровикинский р-н, Сталинградская (ныне Волгоградская) обл. (ЦАМО РФ, дон. 5924 с., 1943; архив Мысковского ГВК, д. 15, л. 476, № в эл. архиве 133884).

Косых Николай Иванович, 1925, с. Яминское, Яминский (ныне Целинный) р-н, Алтайский край, призван Мысковским РВК, младший сержант, пропал без вести 11.1941 (ЦАМО РФ, дон. 99668 с., 1947; архив Мысковского ГВК, д. 28, л. 38, № в эл. архиве 133885).

Котовщиков Иван Михайлович, 1924, с. Гладовка, Ельцовский р-н, Алтайский край, призван Ельцовским РВК Алтайского края, красноармеец, пропал без вести 10.1943 (ЦАМО РФ, дон. 28653с., 1947; архив Мысковского ГВК, д. 28, лл. 45, 108, № в эл. архиве 133886).

Котяк Александр Лазаревич, красноармеец, погиб 09.1945 (№ в эл. архиве 133887).

Кочуганов Михаил Егорович, 1906, Кузедеевский (ныне Новокузнецкий) р-н, Кемеровская обл., призван в 1941 Мысковским РВК, красноармеец, пропал без вести 10.1942 (ЦАМО РФ, дон. 99668 с., 1947; архив Мысковского ГВК, д. 28, л. 39, № в эл. архиве 133888).

Кошеваров Григорий Федорович, 1914, д. Новая Иня, Ельцовский р-н, Алтайский край, призван в 1941 Мысковским РВК, красноармеец, пропал без вести 04.1942 (ЦАМО РФ, дон. 99668 с., 1946; архив Мысковского ГВК, д. 28, л. 38, № в эл. архиве 133889).

Кошелев Василий Иванович, д. Николаевка, Карасукский р-н, Новосибирская обл., призван в 1941, красноармеец, умер от ран 31.08.1942, с-з "Питомник-4", Слободский (ныне Демидовский) р-н, Сталинградская (ныне Волгоградская) обл. (архив Мысковского ГВК, д. 15, л. 360, № в эл. архиве 133890).

Кошлин Александр Павлович (№ в эл. архиве 133891).

Кранчев Семен Степанович, 1902, с. Селикса, Городищенский р-н, Пензенская обл., призван в 1942 Мысковским РВК, красноармеец, стрелок, 1156 стрелковый полк, 344 стрелковая дивизия, умер от ран 06.05.1944, похоронен с. Слободка, Краснинский р-н, Смоленская обл. (ЦАМО РФ, дон. 99668 с., 1944; архив Мысковского ГВК, д. 15, л. 630, № в эл. архиве 133892).

Красноперов Алексей Васильевич, п. Верхняя Ивановка, Мысковский р-н, красноармеец, погиб 20.03.1943, похоронен д. Горошково, Старорусский р-н, Ленинградская (ныне Новгородская) обл. (архив Мысковского ГВК, д. 15, л. 461, № в эл. архиве 133893).

Кропотов Василий Ильич, красноармеец, пропал без вести 01.1944 (№ в эл. архиве 133894).

Кропотов Павел Иванович, 1908, Маслянинский р-н, Новосибирская обл., призван в 1942 Маслянинским РВК, красноармеец, 856 стрелковый полк, 150 стрелковая дивизия, п/п 1983, в/ч 711, погиб 08.12.1942, похоронен д. Дубровка, Бельский р-н, Смоленская (ныне Калининская) обл. (ЦАМО РФ, дон. 14227 с., 1943; архив Мысковского ГВК, д. 15, л. 461, № в эл. архиве 133895).

Крутень Александр Иванович, 1907, д. Орловка, Омская обл., призван в 1942 Мысковским РВК, красноармеец, повар, 727 стрелковый полк, 219 стрелковая дивизия, погиб 10.01.1945, похоронен д. Локуколей, Митавский (ныне Елгавский) р-н, ЛатвССР (ЦАМО РФ, дон. 14894 с., 1945; архив Мысковского ГВК, д. 22, л. 78, № в эл. архиве 133896).

Крылов Александр Иванович, 1924, с. Н.Горсин, Козловский р-н, Тамбовская обл., призван в 1942 Сталинским ГВК Кемеровской обл., красноармеец, пропал без вести 02.1943 (ЦАМО РФ, дон. 99668 с., 1947; архив Мысковского ГВК, д. 28, л. 40, № в эл. архиве 133897).

Крылов Андрей Иванович (№ в эл. архиве 133898).

Крюков Василий Иванович, 1897, д. Подобас, Мысковский р-н, призван в 1942 Мысковским РВК, красноармеец, пропал без вести 01.1942 (1943) (ЦАМО РФ, дон. 99668 с., 1947; архив Мысковского ГВК, д. 28, л. 39, № в эл. архиве 133899).

Крюков Михаил Кириллович, 1925, Новосибирская обл., призван в 1943 Мысковским РВК, красноармеец, стрелок, 641 стрелковый полк, погиб 03.04.1944, похоронен д. Долгоносы, Ковельский р-н, Волынская обл., УССР (ЦАМО РФ, дон. 23194 с., 1944; архив Мысковского ГВК, д. 15, л. 95, № в эл. архиве 133900).

Кряков Василий Гаврилович, 1898, с. Зеркалово, Шипуновский р-н, Алтайский край, призван в 1942 Мысковским РВК, красноармеец, стрелок, 521 стрелковый полк, умер от ран 01.10.1943, 381 полевой подвижной госпиталь, похоронен д. Вышегор, Ярцевский р-н, Смоленская обл. (ЦАМО РФ, дон. 42608 с., 1943; оп. 18001, д. 881, л. 208; архив Мысковского ГВК, д. 15, л. 545, № в эл. архиве 133901).

Кувардин Герасим Григорьевич, 1899, Кемеровская обл., призван в 1942 Мысковским РВК, красноармеец, стрелок, 951 стрелковый полк, 265 стрелковая дивизия, в/ч 77675, погиб 09.04.1944, похоронен д. Уварово, Полавский р-н, Ленинградская (ныне Новгородская) обл. (ЦАМО РФ, дон. 26390 с., 1944; архив Мысковского ГВК, д. 15, л. 68, № в эл. архиве 133902).

Кузнецов Александр Иванович, красноармеец, пропал без вести 11.1942 (архив Мысковского ГВК, д. 28, л. 66, № в эл. архиве 133903).

Кузнецов Иван Павлович, 1925, с. Безруково, Мысковский р-н, призван в 1943 Мысковским РВК, красноармеец, пропал без вести 08.1944 (ЦАМО РФ, дон. 86021 с., 1947; архив Мысковского ГВК, д. 28, л. 59, № в эл. архиве 133904).

Кузнецов Николай Александрович, 1923, Мысковский р-н, призван в 1942 Мысковским РВК, гвардии красноармеец, стрелок, 24 гвардейская стрелковая дивизия, погиб 01.01.1943, похоронен г. Котельниково, Сталинградская (ныне Волгоградская) обл. (ЦАМО РФ, дон. 10167с., 1943; архив Мысковского ГВК, д. 15, л. 506, № в эл. архиве 133905).

Кузнецов Павел Александрович, 1922, с. Безруково, Мысковский р-н, призван Мысковским РВК, красноармеец, пулеметчик, 131 гвардейский Краснознаменный стрелковый полк, 45 гвардейская стрелковая дивизия, погиб 28.06.1944., похоронен брат. мог., д. Кусело, КФССР (ЦАМО РФ, дон. 42360 с., 1944; архив Мысковского ГВК, д. 15, л. 130, № в эл. архиве 133906).

Кузнецов Петр Михайлович, красноармеец, пропал без вести 12.1941 (№ в эл. архиве 133907).

Кузнецов Федор Павлович, 1909, п. Узунсу, Мысковский р-н, призван Мысковским РВК, красноармеец, пропал без вести 07.1942 (ЦАМО РФ, дон. 99668 с., 1946; архив Мысковского ГВК, д. 15, л. 614, № в эл. архиве 133908).

Кузьмин Николай Захарович, 1924, ст. Болотная, Новосибирская обл., призван в 1942 Мысковским РВК, младший сержант, командир отделения, 441 стрелковый полк, 116 стрелковая дивизия, п/п 71619 "А", погиб 09.09.1943, похоронен г. Люботин, Харьковская обл. (ЦАМО РФ, дон. 38601 с., 1943; архив Мысковского ГВК, д. 15, л. 524, № в эл. архиве 133909).

Кулагин Артем Федорович, 1914, Мысковский р-н, призван в 1941 Мысковским РВК, красноармеец, стрелок, 3 гвардейская стрелковая дивизия, погиб 09.1942 (ЦАМО РФ, дон 24265 с., 1942; архив Мысковского ГВК, д. 28, л. 53, № в эл. архиве 133910).

Кулагин Михаил Андреевич, 1905, п. Верхняя Ивановка, Мысковский р-н, призван в 1941 Мысковским РВК, красноармеец, 1320 стрелковый полк, 413 стрелковая дивизия, пропал без вести 11.1941 (ЦАМО РФ, дон. 16898 с., 1942; архив Мысковского ГВК, д. 15, л. 312, № в эл. архиве 133911).

Кулагин Михаил Кузьмич, 1908, д. Подобас, Мысковский р-н, призван в 1944 Мысковским РВК, красноармеец, стрелок, 427 стрелковый полк, 192 стрелковая дивизия, погиб 13.04.1945, похоронен п. Варген, Вост. Пруссия (ЦАМО РФ, дон. 55054 с., 1945; архив Мысковского ГВК, д. 28, л. 19, № в эл. архиве 133912).

Кулагин Семен Федорович, 1905 (1917), д. Подобас, Мысковский р-н, призван в 1941 Мысковским РВК, красноармеец, пропал без вести 12.1941 (ЦАМО РФ, дон 99668 с., 1946; архив Мысковского ГВК, д. 15, л. 616, № в эл. архиве 133913).

Куликов Матвей Гаврилович, 1900, д. Карабинка, Солтонский р-н, Алтайский край, призван в 1941 Мысковским РВК, сержант, ящичный, 376 стрелковая дивизия, п/п 46641, погиб 23.10.1943, похоронен д. Старая Мыза, Колпинский р-н, Ленинградская обл. (ЦАМО РФ, дон. 47006 с., 1943; архив Мысковского ГВК, д. 15, л. 562, № в эл. архиве 133914).

Куликов Николай Михайлович, 1914, красноармеец, пропал без вести 04.1942 (архив Мысковского ГВК, д. 13, л. 117, № в эл. архиве 133915).

Кульбезеков Василий Назаро-

вич, 1912, п. Корай, Мысковский р-н, призван в 1942 Мысковским РВК, красноармеец, санитар, 343 стрелковый полк, 38 стрелковая дивизия, пропал без вести 30.08.1942 (ЦАМО РФ, дон. 31576 с., 1942; архив Мысковского ГВК, д. 15, л. 364, № в эл. архиве 133916).

Кульбезеков Петр Дмитриевич, 1901, п. Усть-Мрасский, Мысковский р-н, призван в 1941 Мысковским РВК, красноармеец, пропал без вести в 1943 (ЦАМО РФ, дон. 99668 с., 1946; архив Мысковского ГВК, д. 28, л. 38, № в эл. архиве 133917).

Кунгуров Александр Павлович, 1906, п. Утес, Чусовской р-н, Молотовская (ныне Пермская) обл., призван в 1941 Мысковским РВК, красноармеец, умер в немецком плену 24.10.1941 (ЦАМО РФ, дон. 28 с., 1947; архив Мысковского ГВК, д. 15, л. 648, № в эл. архиве 133918).

Кунин Арсентий Иванович, 1914, красноармеец, пропал без вести 11.1941 (1943) (архив Мысковского ГВК, д. 28, л. 39, № в эл. архиве 133919).

Купегешев Алексей Николаевич (№ в эл. архиве 133920).

Купегешев Василий Михайлович, 1893, Мысковский р-н, призван в 1941, красноармеец, стрелок, 136 стрелковый полк, умер от ран 07.04.1943, 100 полевой подвижной госпиталь, похоронен д. Огибалово, Холм-Жирковский р-н, Смоленская обл. (архив Мысковского ГВК, д. 15, л. 481, № в эл. архиве 133921).

Купегешев Михаил Павлович, 1910, п. Верхняя Ивановка, Мысковский р-н, призван в 1941 Мысковским РВК, красноармеец, пропал без вести 05.1942 (ЦАМО РФ, дон. 99668 с., 1946; архив Мысковского ГВК, д. 28, л. 39, № в эл. архиве 133922).

Купегешев Петр Николаевич, 1918, с. Сыркаш, Мысковский р-н, призван в 1941 Мысковским РВК, красноармеец, пропал без вести 08.1944 (ЦАМО РФ, дон. 25027с., 1949; архив Мысковского ГВК, д. 28, л. 73, № в эл. архиве 133923).

Купегешев Трофим Васильевич, 1925 (1924), с. Мыски, Мысковский р-н, призван Мысковским РВК, красноармеец, пропал без вести 03.1944 (ЦАМО РФ, дон. 75978 с., 1951; архив Мысковского ГВК, д. 28, л. 87, № в эл. архиве 133924).

Купегешев Трофим Лукич (№ в эл. архиве 133925).

Курганский Федор Архипович, 1922, п. Немнигеш, Мысковский р-н, призван в 1942 Мысковским РВК, красноармеец, стрелок, 1011 стрелковый полк, 292 стрелковая дивизия, погиб 18.09.1942, похоронен ст. Котлубань, Сталинградская (ныне Волгоградская) обл. (ЦАМО РФ, дон. 32202 с., 1942; архив Мысковского ГВК, д. 15, л. 367, № в эл. архиве 133926).

Куртегешев Григорий Николаевич, красноармеец, пропал без вести 10.1942 (№ в эл. архиве 133927).

Куртегешев Иван Михайлович, 1922, п. Березовая Грива, Мысковский р-н, призван Мысковским РВК, красноармеец, пропал без вести 11.1943 (ЦАМО РФ, дон. 99668 с., 1946; архив Мысковского ГВК, д. 28, л. 39, № в эл. архиве 133928).

Куртегешев Никита Михайлович, 1912, п. Березовая Грива, Мысковский р-н, призван в 1944 Мысковским РВК, красноармеец, стрелок, 924 стрелковый полк, 252 стрелковая дивизия, пропал без вести 24.01.1945 (ЦАМО РФ, дон. 35626 с., 1945; архив Мысковского ГВК, д. 7, л. 172, № в эл. архиве 133929).

Куртегешев Николай Михайлович, 1924 (1910), призван Мысковским РВК, младший сержант, помощник командира отделения, отдельный гвардейский лыжный батальон, 16 гвардейская стрелковая дивизия, п/п 20746, погиб 21.03.1943, похоронен д. Верховье, Всходский (ныне Угранский) р-н, Смоленская обл. (ЦАМО РФ, дон. 14168 с., 1943; архив Мысковского ГВК, д. 15, л. 489, № в эл. архиве 133930).

Куртуков Гаврил Федорович, 1907, с. Безруково, Мысковский р-н, призван в 1941 Мысковским РВК, красноармеец, кавалерист, пропал без вести 02.1942 (ЦАМО РФ, дон. 99668 с., 1946; архив Мысковского ГВК, д. 28, л. 39, № в эл. архиве 133931).

Куртуков Егор Федорович, красноармеец, пропал без вести 06.1942 (№ в эл. архиве 133932).

Куртуков Иван Андреевич, 1903, д. Узунсу, Мысковский р-н, призван в 1941 Мысковским РВК, красноармеец, пропал без вести 12.1944 (ЦАМО РФ, дон. 99668 с., 1946; архив Мысковского ГВК, д. 28, л. 39, № в эл. архиве 133933).

Куртуков Максим Михайлович, 1912, п. Косой Порог, Мысковский р-н, красноармеец, пропал без вести 08.1943 (ЦАМО РФ, дон. 82695 с., 1947; архив Мысковского ГВК, д. 28, л. 58, № в эл. архиве 133934).

Куртуков Николай Васильевич (№ в эл. архиве 133935).

Кусургашев Аксик Григорьевич, 1920, с. Мыски, Мысковский р-н, призван Сковородинским РВК Амурской обл., сержант, пулеметчик, 56 гвардейский стрелковый полк, умер от ран 26.04.1944, похоронен ст. Великополье, Калининская (ныне Новгородская) обл. (ЦАМО РФ, дон. 31092 с., 1944, № в эл. архиве 133936).

Кусургашев Василий Иванович, 1926, д. Балбынь, Мысковский р-н, призван Мысковским РВК, гвардии ефрейтор, стрелок, 254 гвардейский стрелковый полк, 56 гвардейская им. А.Матросова стрелковая дивизия, погиб 12.07.1944, похоронен р-н д. Сумино, Пушкино-Горский р-н, Калининская (ныне Псковская) обл. (ЦАМО РФ, дон. 48210 с., 1944; архив Мысковского ГВК, д. 15, л. 139, № в эл. архиве 133937).

Кусургашев Иван Григорьевич, 1920, Мысковский р-н, сержант, пулеметчик, умер от ран 26.04.1944, 1175 эвакогоспиталь, с-з "Жигалово", д. Великополье, Калининская обл. (архив Мысковского ГВК, д. 15, лл. 63, 98, № в эл. архиве 133938).

Кусургашев Иван Дмитриевич, Мысковский р-н, красноармеец, погиб (архив Мысковского ГВК, кн.51, № в эл. архиве 133939).

Кусургашев Иван Степанович, 1901, д. Балбынь, Мысковский р-н, призван Мысковским РВК, красноармеец, пропал без вести 12.1942 (ЦАМО РФ, дон. 99668 с., 1946, № в эл. архиве 133940).

Кусургашев Иван Тимофеевич, 1907, с. Безруково, Мысковский р-н, призван Ильинским РВК Алма-Атинской обл., красноармеец, пропал без вести 03.1942 (ЦАМО РФ, дон. 57955 с., 1949; архив Мысковского ГВК, д. 28, л. 76, № в эл. архиве 133941).

Кусургашев Кирилл Михайлович, красноармеец, погиб 04.10.1942, р-н д. Перекопка, Сталинградская (ныне Волгоградская) обл. (№ в эл. архиве 133942).

Кусургашев Михаил Дмитриевич, 1922, д. Балбынь, Безруковский с/с, Мысковский р-н, призван в 1941 Мысковским РВК, сержант, пропал без вести 07 (03).1942 (ЦАМО РФ, дон. 99668 с., 1946; архив Мысковского ГВК, д. 15, л. 620, № в эл. архиве 133943).

Кусургашев Павел Георгиевич, 1921, д. Балбынь, Мысковский р-н, призван Мысковским РВК, сержант,

330 стрелковый корпус, умер от ран 14.01.1943, похоронен Пискаревское кладб., г. Ленинград (ЦАМО РФ, дон. 4391с., 1943; архив Мысковского ГВК, д. 15, л. 440, № в эл. архиве 133944).

Кусургашев Петр Яковлевич, 1897, д. Балбынь, Мысковский р-н, призван в 1941 Мысковским РВК, красноармеец, пропал без вести 03.1942 (ЦАМО РФ, дон. 99668 с., 1946; архив Мысковского ГВК, д. 28, л. 76, № в эл. архиве 133945).

Кусургашев Федор Иванович, д. Балбынь, Мысковский р-н, лейтенант, умер от ран 18.04.1942, похоронен 2 км юго-вост. д. Костылево, Чудовский р-н, Ленинградская (ныне Новгородская) обл. (архив Мысковского ГВК, д. 15, л. 306, № в эл. архиве 133946).

Кусургашев Федор Степанович, Мысковский р-н, капитан, 597 стрелковый полк, погиб 09.1944 (архив Мысковского ГВК, кн. 51, № в эл. архиве 133947).

Кусургашев Ян Григорьевич (№ в эл. архиве 133948).

Кутепов Георгий Захарович, 1918, с. Комариха, Белоглазовский р-н, Алтайский край, призван в 1941, гвардии капитан, 156 гвардейский стрелковый полк, погиб 05.04.1945, похоронен дивиз.кладб., д. Пикули, ЛатвССР (архив Мысковского ГВК, кн.51, № в эл. архиве 133949).

Кутепов Захар Иванович, 1918, д. Кедровка, Мысковский р-н, (с.Комариха, Белоглазовский р-н, Алтайский край), призван в 1941 Винницким РВК, красноармеец, стрелок, 705 стрелковый полк, 121 стрелковая дивизия, погиб 11.06.1944, похоронен с. Чертовец, Городенковский р-н, Станиславская (ныне Ивано-Франковская) обл. (ЦАМО РФ, дон. 42970 с., 1944; архив Мысковского ГВК, д. 15, л. 91, № в эл. архиве 133950).

Кутепов Павел Захарович, 1899, с. Комариха, Белоглазовский р-н, Алтайский край, призван в 1942 Мысковским РВК, красноармеец, пулеметчик, пропал без вести 06.1942 (ЦАМО РФ, дон. 58027 с., 1943; архив Мысковского ГВК, д. 15, л. 16, № в эл. архиве 133951).

Кутерин Алексей Иванович, 1923, д. Абашево, Мысковский р-н, призван Мысковским РВК, красноармеец, пропал без вести 10.1942 (ЦАМО РФ, дон. 39474 с., 1949; архив Мысковского ГВК, д. 28, л. 75, № в эл. архиве 133952).

Кутерин Игнат Сергеевич, 1907, д. Абашево, Мысковский р-н, призван Киримским РВК Читинской обл., красноармеец, 10 стрелковый полк, погиб в 1942, похоронен д. Симоновка, Бельский р-н, Смоленская (ныне Калининская) обл. (ЦАМО РФ, дон. 55122 с., 1943; архив Мысковского ГВК, д. 22, л. 98, № в эл. архиве 133953).

Кутерин Михаил Петрович, 1922, д. Абашево, Мысковский р-н, призван в 1941 Мысковским РВК, красноармеец, пропал без вести 09.1942 (ЦАМО РФ, дон. 51908 с., 1943; архив Мысковского ГВК, д. 15, л. 2, № в эл. архиве 133954).

Кутерин Николай Иванович, д. Абашево, Мысковский р-н, призван в 1941, младший лейтенант, умер от ран 23.09.1942, с. Кучал (архив Мысковского ГВК, д. 15, л. 456, № в эл. архиве 133955).

Кушков Николай Михайлович, 1914, п. Усть-Мрасский, Мысковский р-н, призван Мысковским РВК, гвардии красноармеец, пропал без вести 04.1942 (ЦАМО РФ, дон. 99668 с., 1946; архив Мысковского ГВК, д. 28, л. 38, № в эл. архиве 133956).

Куюков Данил Васильевич, 1905, п. Бородино, Мысковский р-н, призван в 1942, красноармеец, стрелок, 1195 стрелковый полк, умер от ран 11.05.1943, 212 эвакогоспиталь, похоронен г. Великие Луки, Калининская обл. (архив Мысковского ГВК, д. 15, л. 515, № в эл. архиве 133957).

Куюков Матвей Васильевич, 1909, п. Бородино, Мысковский р-н, призван 05.09.1941 Мысковским РВК, старший лейтенант, командир пулеметного взвода, 914 стрелковый полк, 246 стрелковая дивизия, погиб 18.08.1942, похоронен д. Батино, Ржевский р-н, Калининская обл. (ЦАМО РФ, дон. 22280 с., 1942; архив Мысковского ГВК, д. 15, л. 329, № в эл. архиве 133958).

Куюков Михаил Кириллович (№ в эл. архиве 133959).

Куюков Михаил Михайлович, 1924, Абашевский с/с, Мысковский р-н, призван в 1942 Мысковским РВК, красноармеец, помощник наводчика, 194 танковый полк, 162 стрелковая дивизия, погиб 30.09.1943, похоронен д. В.Грива, Гомельский р-н, Гомельская обл., БССР, Герой Советского Союза (ЦАМО РФ, дон. 44738 с., 1943; архив Мысковского ГВК, д. 28, лл. 222-224, № в эл. архиве 133960).

Куюков Яков Павлович, п. Камчатка, Мысковский р-н, призван в 1942, красноармеец, умер от ран 03.1942, 1761 эвакогоспиталь, похоронен г. Вышний Волочек, Калининская обл. (архив Мысковского ГВК, д. 15, л. 329, № в эл. архиве 133961).

Кыдымаев Василий Михайлович, красноармеец, пропал без вести 04.1942 (№ в эл. архиве 133962).

Кыдымаев Василий Николаевич, 1911, д. Тетенза, Мысковский р-н, призван Мысковским РВК, красноармеец, пропал без вести 04.1942 (ЦАМО РФ, дон. 99668 с., 1946; архив Мысковского ГВК, д. 28, л. 39, № в эл. архиве 133963).

Кыдымаев Николай Николаевич, 1909 (1910), д. Красный Яр, Мысковский р-н, призван в 1942 Мысковским РВК, красноармеец, пропал без вести 09.1942 (ЦАМО РФ, дон. 60293 с., 1946; архив Мысковского ГВК, д. 28, л. 33, № в эл. архиве 133964).

Кыдымаев Петр Алексеевич, 1905, д. Красный Яр, Мысковский р-н, призван в 1941 Мысковским РВК, красноармеец, пропал без вести 12.1941 (ЦАМО РФ, дон. 66293 с., 1946; архив Мысковского ГВК, д. 28, л. 32, № в эл. архиве 133965).

Кыдымаев Петр Алексеевич, 1897, призван Мысковским РВК, красноармеец, пропал без вести 12.1942 (ЦАМО РФ, дон. 59013 с., 1948, № в эл. архиве 133966).

Кыдымаев Прокопий Иванович, 1911, Мысковский р-н, пропал без вести 06.1942 (архив Мысковского ГВК, кн.51, № в эл. архиве 133967).

Кыдымов Ефим Ефимович, 1909, с. Мыски, Мысковский р-н, призван в 1942, красноармеец, стрелок, 1 мотострелковый батальон, 10 механизированная бригада, погиб 11.07.1943, с. Березка, Ивнянский р-н, Курская (ныне Белгородская) обл. (ЦАМО РФ, дон. 27434 с., 1943; архив Мысковского ГВК, д. 15, л. 514, № в эл. архиве 133968).

Кыдыяков Алексей Васильевич, д. Красный Яр, Мысковский р-н, красноармеец, пропал без вести 05.09.1943 (архив Мысковского ГВК, д. 15, л. 5, № в эл. архиве 133969).

Кыдыяков Прокопий Иванович, 1911, п. Казас, Мысковский р-н, призван в 1941 Мысковским РВК, красноармеец, пропал без вести 06.1942 (ЦАМО РФ, дон. 99668 с., 1946; архив ГВК, д. 28, л. 39, № в эл. архиве 133970).

Кыдыяков Прокопий Михайлович, 1897, д. Красный Яр, Мысковский р-н, призван в 1941 Мысковским РВК, гвардии красноармеец, стрелок, 1 гвардейская механизированная бригада, погиб 09.01.1945, похоронен с. Баклаш, Венгрия (ЦАМО РФ, дон. 46844 с., 1945; архив Мысковского ГВК, д. 22, л. 33, № в эл. архиве 133971).

Кыдыяков Семен Прокопьевич, 1900, Мысковский р-н, призван Мысковским РВК, красноармеец, пропал без вести 12.1942 (ЦАМО РФ, дон. 59013 с., 1948; архив Мысковского ГВК, д. 28, л. 71, № в эл. архиве 133972).

Кыдыяков Трофим Михайлович, 1916, призван в 1942 Мысковским РВК, красноармеец, пропал без вести 12.1942, похоронен р-н г. Ленинград (ЦАМО РФ, дон 19468 с., 1949; архив Мысковского ГВК, д. 28, л. 72, № в эл. архиве 133973).

Кыдыяков Яков Иванович, 1900, п. Казас, Мысковский р-н, призван в 1942 Мысковским РВК, гвардии красноармеец, командир отделения, 18 гвардейский стрелковый полк, 9 гвардейская стрелковая дивизия, погиб 11.08.1944, ЛитССР (ЦАМО РФ, дон. 68798 с., 1944; архив Мысковского ГВК, д. 15, л. 195, № в эл. архиве 133974).

Кыдыяков Яков Иванович, п. Верхняя Ивановка, Мысковский р-н, гвардии красноармеец, пропал без вести 06.1944 (№ в эл. архиве 133975).

Кыдыянов Иван Михайлович, 1914, д. Красная, Мысковский р-н, призван Таштагольским РВК Кемеровской обл., красноармеец, пропал без вести 01.1943 (ЦАМО РФ, дон. 81828 с., 1947, № в эл. архиве 133976).

Кызласов Василий Васильевич, 1915, д. Тетенза, Мысковский р-н, призван в 1943 Мысковским РВК, красноармеец, снайпер, 62 гвардейский стрелковый полк, 22 гвардейская стрелковая дивизия, пропал без вести 16.08.1943 (ЦАМО РФ, дон. 36548 с., 1943; архив Мысковского ГВК, д. 28, л. 36, № в эл. архиве 133977).

Кызласов Федор Васильевич, д. Тетенза, Мысковский р-н, призван в 1939, заместитель политрука, отдельный разведывательный батальон, 304 стрелковая дивизия, погиб 27.06.1941 (ЦАМО РФ, дон. 1524 с., 1941; архив Мысковского ГВК, д. 15, лл. 283-286, 396, № в эл. архиве 133978).

Л

Лабзин Андрей Мартемьянович, красноармеец, погиб 02.1943, р-н г. Сталинград (ныне г. Волгоград) (№ в эл. архиве 133979).

Лавров Алексей Елисеевич, 1914, д. Меновое, Новосибирская обл., красноармеец, п/п 71682, погиб 20.09.1943, похоронен с. Перекоп, Валковский р-н, Харьковская обл. (архив Мысковского ГВК, д. 15, л. 100; ЦАМО РФ, дон. 70863 н/с., 1944, № в эл. архиве 133980).

Ларин Василий Петрович, 1903, д. Боровково, Безруковский с/с, Мысковский р-н, призван в 1941 Мысковским РВК, красноармеец, стрелок, 225 стрелковая дивизия, погиб 18.01.1942, похоронен брат. мог., д. Мшага (п. Григорово), Новгородский р-н, Новгородская обл. (ЦАМО РФ, дон. 2963 с., 1942; архив Мысковского ГВК, д. 15, л. 30, № в эл. архиве 133981).

Ларин Герасим Петрович, Алтайский край, призван в 1941, красноармеец, пропал без вести (архив Мысковского ГВК, д. 28, л. 74, № в эл. архиве 133982).

Лахтин Иван Павлович, призван в 1941, красноармеец, 1246 стрелковый полк, пропал без вести 01.02.1942 (архив Мысковского ГВК, д. 15, л. 311, № в эл. архиве 133983).

Лебедев Михаил Николаевич, 1921 (1926), п. Берензас, Мысковский р-н, призван Мысковским РВК, красноармеец, пропал без вести 04.1944 (ЦАМО РФ, дон. 99668 с., 1946; архив Мысковского ГВК, д. 28, л. 40, № в эл. архиве 133984).

Лесных Сергей Семенович, 1923, с. Телевка, Завьяловский р-н, Алтайский край, призван в 1941 Мысковским РВК, красноармеец, сапер, погиб 25.12.1943, похоронен с. Турбовка, Корнинский р-н, Киевская (ныне Житомирская) обл. (ЦАМО РФ, дон. 158465 с., 1946; архив Мысковского ГВК, д. 15, л. 22, № в эл. архиве 133985).

Летков Петр Иванович, Кемеровская обл., красноармеец, стрелок, п/п 01704, погиб 03.01.1944, д. Хорошая Скитка, Липовецкий р-н, Винницкая обл., УССР (архив Мысковского ГВК, д. 15, л. 49, № в эл. архиве 133986).

Литовченко Митрофан Михайлович, 1921, Алдарский с/с, Ровенский р-н, Воронежская (ныне Липецкая) обл., призван в 1943, старший сержант, санинструктор, 181 пушечный артиллерийский полк, погиб 03.1945, д. Хрусуеле, Родзыменский уезд, Варшавское воевод., Польша (архив Осинниковского ГВК Кемеровской обл., д. 14, 1946, т. 3, д. 27; архив Мысковского ГВК, д. 14, 1946, т. 3, лл. 27, 38, № в эл. архиве 133987).

Лихачев Василий Андреевич, красноармеец, умер от ран 10.1943 (№ в эл. архиве 133988).

Лоншаков Андрей Гаврилович, 1909, с. Безруково, Мысковский р-н, призван в 1942 Мысковским РВК, старшина, пропал без вести 03.1945 (ЦАМО РФ, дон. 225 с., 1947; архив Мысковского РВК, д. 15, л. 637, № в эл. архиве 133989).

Лоншаков Егор Васильевич (№ в эл. архиве 133990).

Лоншаков Петр Иванович, 1912, п. Безруково, Мысковский р-н, призван в 1941 Мысковским РВК, красноармеец, пропал без вести 05.1942 (ЦАМО РФ, дон. 99668 с., 1946; архив Мысковского ГВК, д. 29, л. 40, № в эл. архиве 133991).

Лопарев Матвей Егорович, 1922, Кемеровская обл., призван в 1942 Мысковским РВК, красноармеец, стрелок, 1267 стрелковый полк, 382 стрелковая дивизия, погиб 08.02.1944, похоронен д. Н.Мшага, Шимский р-н, Ленинградская (ныне Новгородская) обл. (ЦАМО РФ, дон. 11994 с., 1944; архив Мысковского ГВК, д. 15, л. 30, № в эл. архиве 133992).

Лузянин Петр Мартемьянович, 1907, п. Посинова, Глазовский р-н, Витебская обл., БССР, призван в 1942, красноармеец, п/п 89413, погиб 08.07.1943, похоронен ст. Поныри, Курская обл. (ЦАМО РФ, дон. 15913 н/с., 1944; архив Мысковского ГВК, д. 15, л. 111, № в эл. архиве 133993).

Лунин Иван Васильевич, красноармеец, пропал без вести 10.1941 (№ в эл. архиве 133994).

Лучкин Филипп Васильевич, 1901, д. Губиниха, Новомосковский р-н, Днепропетровская обл., призван Новомосковским РВК, красноармеец, стрелок, 177 стрелковый полк, 236 стрелковая дивизия, п/п 44033, погиб 01.02.1944, похоронен 2 км зап. С.Нововитебск, Софиевский р-н, Днепропетровская обл. (ЦАМО РФ, дон. 12826 с., 1944; архив Мысковского ГВК, д. 15, л. 84, № в эл. архиве 133995).

Лямин Александр Лукич, 1901 (1900), с. Безруково, Мысковский р-н, призван в 1941 Мысковским РВК, сержант, командир отделения, 293 горнострелковый полк, 96 горнострелковая дивизия, умер от ран 20.02.1945, похоронен с. Помпикен, Вост. Пруссия (ЦАМО РФ, дон. 28562 с., 1945; архив Мысковского ГВК, д. 22, л. 86, № в эл. архиве 133996).



Майтаков
Анатолий Феофанович



Молтояков
Алексей Селифанович



Майтаков
Яков Сидорович

Евг. БЛИНОВ

Погасит утро позднюю звезду,
Огнем рассвета небо заалеет.
И в этот час погибшие пройдут
По площади — к подножью Мавзолея.
Они идут в невидимом строю, —
Солдаты долга, совести и чести...
Идут солдаты, павшие в бою,
И мой отец шагает с ними вместе.
Ровняют строй, печатая шаги,
Кто жизнь отдал на волжском на откосе,
Те, кто в атаке яростной погиб
Иль умер безымянным на допросе.
Им нет числа.
Здесь есть сибиряки,
Бобруйцы, ашхабадцы, харьковчане,
и жители Невы-реки,
И москвичи, и наши мысковчане,
Ушедшие на бой со всех сторон,
Все, что смогли, вы отдали Отчизне,
И мы кладем вам истовый поклон —
Солдатам, спасшим нас ценою жизни.
Горят салютов праздничных огни,
а память к вам звенит в сердцах набатом,
И мир земной приходит в эти дни
К могиле Неизвестного солдата...



Мальцев
Евгений Григорьевич (справа)



Мальцев
Николай Иванович



Мальцев
Иннокентий Григорьевич

М

Майеренко Василий Григорьевич, 1921, д. Новотроицк, Родинский р-н, Алтайский край, призван Мысковским РВК, красноармеец, пропал без вести 12.1942 (ЦАМО РФ, дон. 4113 с., 1957; архив Мысковского ГВК, д. 32, лл. 78, 79, № в эл. архиве 133997).

Майжинов Степан Яковлевич (№ в эл. архиве 133998).

Майнаков Александр Лукич, 1921, п. Косой Порог, Мысковский р-н, призван Таштагольским РВК Кемеровской обл., красноармеец, пропал без вести 11.1941 (ЦАМО РФ, дон. 59743 с., 1946; архив Мысковского ГВК, д. 28, л. 27, № в эл. архиве 133999).

Майнаков Афанасий Федорович, 1925, д. Н.Улус, Мысковский р-н, призван Мысковским РВК, гвардии сержант, разведчик, 40 гвардейская танковая бригада, п/п 20612, погиб 25.03.1944, похоронен д. Сороцка, Скалатский р-н, Тернопольская обл. (ЦАМО РФ, дон. 25586 с., 1944; архив Мысковского ГВК, д. 15, л. 85, № в эл. архиве 134000).

Майнаков Василий Лукич, красноармеец, пропал без вести 08.1944 (№ в эл. архиве 134001).

Майнаков Илья Семенович, 1919, п. Косой Порог, Мысковский р-н, красноармеец, пропал без вести 11.1941 (ЦАМО РФ, дон. 99668 с., 1947; архив Мысковского ГВК, д. 28, л. 40, № в эл. архиве 134002).

Майнаков Михаил Федорович, 1913, Мысковский р-н, призван в 1941, красноармеец, пропал без вести 08.1944 (архив Мысковского ГВК, д. 28, л. 61, № в эл. архиве 134003).

Майнаков Николай Гаврилович, 1896, п. Косой Порог, Мысковский р-н, призван в 1941 Мысковским РВК, красноармеец, стрелок, 1109 стрелковый полк, 330 стрелковая дивизия, погиб 21.04.1943, похоронен д. Николаевка, Кировский р-н, Смоленская обл. (ЦАМО РФ, дон. 16816 с., 1943; архив Мысковского ГВК, д. 28, л. 40, № в эл. архиве 134004).

Майнаков Порфирий Михайлович, 1912, п. Косой Порог, Мысковский р-н, призван в 1941 Мысковским РВК, красноармеец, пропал без вести 10.1941 (ЦАМО РФ, дон. 99668 с., 1947; архив Мысковского ГВК, д. 28, л. 40, № в эл. архиве 134005).

Майнаков Сергей Лукич (№ в эл. архиве 134006).

Майтаков Алексей Петрович, 1901, п. Чульжан (с. Сыркаш), Мысковский р-н, призван в 1941 Мысковским РВК, красноармеец, пропал без вести 02.1942 (ЦАМО РФ, дон. 99668 с., 1947; архив Мысковского ГВК, д. 28, л. 40, № в эл. архиве 134007).

Майтаков Василий Ермолаевич, Мысковский р-н, призван в 1941, лейтенант, погиб 10.1943 (архив Мысковского ГВК, кн. 51, № в эл. архиве 134008).

Майтаков Гаврил Иванович, 1911, Мысковский р-н, призван в 1941 Мысковским РВК, красноармеец, пулеметчик, 1117 стрелковый полк, 332 стрелковая дивизия, погиб 17.04.1942, похоронен д. Окончино, Велижский р-н, Смоленская обл. (ЦАМО РФ, дон. 9000 с., 1942; архив Мысковского ГВК, д. 15, лл. 253, 257, № в эл. архиве 134009).

Майтаков Геннадий Васильевич, 1923, п. Верхняя Ивановка, Мысковский р-н, призван в 1942 Мысковским РВК, красноармеец, 661 отдельный саперный батальон, 1256 стрелковый полк, погиб 08.08.1942, похоронен д. Остров, Чудовский р-н, Ленинградская (ныне Новгородская) обл. (ЦАМО РФ, дон. 27079 с., 1942; архив Мысковского ГВК, д. 15, л. 309, № в эл. архиве 134010).

Майтаков Георгий Яковлевич, 1924, с. Сыркаш, Мысковский р-н, призван в 1942 Мысковским РВК, старший сержант, 260 отдельная разведывательная рота, 188 стрелковая дивизия, погиб 17.02.1944, похоронен ст. Пичугино, Днепропетровская обл. (ЦАМО РФ, дон. 14999 с., 1944; архив Мысковского ГВК, д. 15, л. 210, № в эл. архиве 134011).

Майтаков Иван Ермолаевич, 1917, с. Безруково, Мысковский р-н, призван Мысковским РВК, красноармеец, пропал без вести 07.1942 (ЦАМО РФ, дон. 99668 с., 1947; архив Мысковского ГВК, д. 28, л. 40, № в эл. архиве 134012).

Майтаков Иван Михайлович, 1913, с. Сыркаш, Мысковский р-н, призван в 1941 Мысковским РВК, красноармеец, пропал без вести 11.1941 (ЦАМО РФ, дон. 99668 с., 1947; архив Мысковского ГВК, д. 28, л. 40, № в эл. архиве 134013).

Майтаков Михаил Прокопьевич, п. Березовка, Мысковский р-н, призван в 1941, красноармеец, 1086 стрелковый полк, погиб 10.03.1943, похоронен д. Букань, Людиновский р-н, Орловская (ныне Брянская) обл. (архив Мысковского ГВК, д. 15, л. 474, № в эл. архиве 134014).

Майтаков Михаил Семенович, 1901, п. Сыркаш, Мысковский р-н, призван в 1941 Мысковским РВК, красноармеец, 1319 стрелковый полк, умер от ран 14.12.1941, 101 полевой подвижной госпиталь, похоронен п. Зубань (с. Семеново), Конаковский р-р, Калининская обл. (ЦАМО РФ, дон. 13543 с., 1942; архив Мысковского ГВК, д. 15, лл. 226, 238; архив Кемеровского ОВК, д. 87, т. 3, л. 86, № в эл. архиве 134015).

Майтаков Николай Иванович, 1901, Мысковский р-н, призван Мысковским РВК, красноармеец, стрелок, 185 стрелковая дивизия, погиб 29.10.1941, похоронен г. Калинин (ЦАМО РФ, дон. 1717 с., 1941, № в эл. архиве 134016).

Майтаков Николай Михайлович, п. Верхняя Ивановка, Мысковский р-н, призван в 1941, красноармеец, погиб 12.1941, похоронен р-н г. Калинин (архив Мысковского ГВК, д. 15, л. 234, № в эл. архиве 134017).

Майтаков Николай Петрович, 1923, с. Сыркаш, Сыркашинский с/с, Мошковский р-н, Новосибирская обл., призван в 1942 Мысковским РВК, красноармеец, стрелок, 1328 стрелковый полк, 315 стрелковая дивизия, погиб 23.08.1942 (ЦАМО РФ, дон. 35462 с., 1942; архив Мысковского ГВК, д. 28, л. 40, № в эл. архиве 134018).

Майтаков Николай Федорович, красноармеец, пропал без вести 02.1942 (№ в эл. архиве 134019).

Майтаков Николай Феофанович, 1912, с. Аколь, Мысковский р-н, призван в 1942 Мысковским РВК, красноармеец, пропал без вести 02.1944 (ЦАМО РФ, дон. 46368 с., 1947; архив Мысковского ГВК, д. 15, л. 614, № в эл. архиве 134020).

Майтаков Павел Петрович (№ в эл. архиве 134021).

Майтаков Павел Федорович, 1899, с. Сыркаш, Мысковский р-н, призван Мысковским РВК, красноармеец, пропал без вести 01.1942 (ЦАМО РФ,

дон. 32922 с., 1948; дон. 4042 с., 1957; архив Мысковского ГВК, д. 28, л. 66, № в эл. архиве 134022).

Майтаков Семен Михайлович, 1913, Мысковский р-н, призван Беловским ГВК Кемеровской обл., младший сержант, командир отделения, 763 стрелковый полк, 114 стрелковая дивизия, погиб 16.04.1942, похоронен р-н Пертозера, Подпорожский р-н, Ленинградская (ныне Новгородская) обл. (ЦАМО РФ, дон. 10135 с., 1945, № в эл. архиве 134023).

Майтаков Семен Михайлович, 1913, с. Сыркаш (п. Кумзас), Мысковский р-н, призван Беловским ГВК Кемеровской обл., гвардии младший сержант, стрелок, 297 гвардейский стрелковый полк, 99 гвардейская стрелковая дивизия, погиб 19.04.1945, похоронен д. Пашенштейн, Ванер-Нейштадт, Австрия (ЦАМО РФ, дон. 61680 с., 1945; архив Мысковского ГВК, д. 22, л. 70, № в эл. архиве 134024).

Майтаков Степан Яковлевич, 1922, с. Сыркаш, Мысковский р-н, призван в 1942 Мысковским РВК, красноармеец, пропал без вести 04.1942 (ЦАМО РФ, дон. 99668 с., 1947; архив Мысковского ГВК, д. 28, л. 40, № в эл. архиве 134025).

Майтаков Тимофей Михайлович, 1918, п. Кольчезас, Мысковский р-н, призван Мысковским РВК, красноармеец, пропал без вести 02.1943 (ЦАМО РФ, дон. 59062 с., 1947; архив Мысковского ГВК, д. 28, л. 53, № в эл. архиве 134026).

Майтаков Яков Васильевич, 1901, с. Мыски, Мысковский р-н, призван в 1942 Мысковским РВК, красноармеец, стрелок, 22 гвардейский стрелковый полк, 9 гвардейская стрелковая дивизия, погиб 04.11.1944, похоронен д. Никулес, ЛатвССР (ЦАМО РФ, дон. 106758 с., 1944; архив Мысковского ГВК, кн. 51, № в эл. архиве 134027).

Майтаков Яков Сидорович, п. Сыркаш, Мысковский р-н, капитан, пропал без вести 02.1945, г. Глагау, Германия (архив Мысковского ГВК, д. 22, л. 74, № в эл. архиве 134028).

Макаров Евгений Максимович, 1898, Мысковский р-н, призван в 1942 Мысковским РВК, красноармеец, стрелок, 931 стрелковый полк, 240 стрелковая дивизия, пропал без вести 30.09.1943, р. Днепр (ЦАМО РФ, дон. 2520 с., 1944; архив Мысковского ГВК, д. 15, л. 20, № в эл. архиве 134029).

Макеев Иван Романович, 1925, д. Волчно-Бурлинская, Каменский р-н, Алтайский край, призван в 1943 Мысковским РВК, пропал без вести 04.1943 (ЦАМО РФ, дон. 495 с., 1960; архив Мысковского ГВК, д. 15, лл. 9, 10, № в эл. архиве 134030).

Малов Михаил Семенович, 1922, г. Павлодар, КазССР, призван Ключевским РВК Алтайского края, красноармеец, 1063 стрелковый полк, 272 стрелковая дивизия, ппс 617, в/ч 173, погиб 19.02.1943, похоронен брат. мог., 2 км южн. д. Заяцкая, Винницкий (ныне Подпорожский) р-н, Ленинградская обл. (ЦАМО РФ, дон. 8014 с., 1943; архив Мысковского ГВК, д. 15, л. 463, № в эл. архиве 134031).

Малыгин Иван Сазонович, красноармеец, пропал без вести 05.1945 (№ в эл. архиве 134032).

Малыхин Григорий Васильевич, 1915, Каменский р-н, Алтайский край, призван в 1942 Каменским РВК, старший сержант, командир отделения, погиб 08.08.1944, похоронен д. Стамала, Екабпилсский р-н, ЛатвССР (ЦАМО РФ, дон. 60496 с., 1944; архив Мысковского ГВК, д. 28, л. 67, № в эл. архиве 134033).

Мальцев Алексей Иванович, красноармеец, пропал без вести 02.1944 (№ в эл. архиве 134034).

Мальцев Григорий Иванович, красноармеец, пропал без вести 07.1943 (№ в эл. архиве 134035).

Мальцев Евгений Григорьевич, 1917, Мысковский р-н, красноармеец, умер от ран 16.08.1943, 381 полевой подвижной эвакогоспиталь, похоронен мог. 10, кладб. д. Чернанка, Курская обл. (архив Мысковского ГВК, д. 15, л. 544, № в эл. архиве 134036).

Мальцев Иван Григорьевич, красноармеец, пропал без вести 20.09.1941 (№ в эл. архиве 134037).

Мальцев Иннокентий Григорьевич, д. Абашево, Мысковский (ныне Новокузнецкий) р-н, капитан, командир стрелкового батальона, 1252 стрелковый полк, 376 стрелковая дивизия, умер от ран 15.03.1944, похоронен Пискаревское кладб., г. Ленинград (архив Кемеровского ОВК, д. 212, т. 1, л. 78, № в эл. архиве 134038).

Мальцев Яков Иванович, 1908, д. Абашево, Мысковский р-н, призван в 1941 Мысковским РВК, красноармеец, пропал без вести 12.1941 (ЦАМО РФ, дон. 63414 с., 1951; архив Мысковского ГВК, д. 28, л. 86, № в эл. архиве 134039).

Мананкин Александр Николаевич, 1920, с. Мыски, Мысковский р-н, призван в 1941 Мысковским РВК, красноармеец, кавалерист, 130 кавалерийский полк, умер от ран 17.03.1942, 1913 эвакогоспиталь, похоронен Воздвиженское кладб., г. Тамбов (ЦАМО РФ, дон. 7480 с., 1942; архив Мысковского ГВК, д. 15, лл. 249, 255, № в эл. архиве 134040).

Манахин Федор Илларионович (№ в эл. архиве 134041).

Манин Павел Иванович, 1920, с. Мыски, Мысковский р-н, призван в 1943 Мысковским РВК, сержант, помощник командира взвода, 760 стрелковый полк, 208 стрелковая дивизия, погиб 13.07.1944, похоронен д. Забозарье, Калининская обл. (ЦАМО РФ, дон. 47380 с., 1944; архив Мысковского ГВК, кн. 51, № в эл. архиве 134042).

Маринин Петр Васильевич, красноармеец, пропал без вести 10.1942 (№ в эл. архиве 134043).

Маркелов Виктор Федорович (№ в эл. архиве 134044).

Мархинин Василий Евгеньевич, 1907, д. Подобас, Мысковский р-н, призван РВК Красноярского края, красноармеец, каптенармус, 12 механизированный полк, 43 механизированная бригада, п/п 41640, погиб 17.10.1944, похоронен д. Бояры (д. Станаде), ЛитССР (ЦАМО РФ, дон. 103970 с., 1944; архив Мысковского ГВК, д. 15, л. 213, № в эл. архиве 134045).

Мархинин Геннадий Петрович, 1918, д. Подобас, Мысковский р-н, призван Таштымским РВК, красноармеец, умер от ран 29.06.1944 (ЦАМО РФ, дон. 90224 с., 1944; дон. 4367 с., 1957; архив Мысковского ГВК, д. 32, лл. 82, 83, № в эл. архиве 134046).

Мархинин Иван Константинович, 1915, с. Безруково (п. Верхняя Ивановка), Мысковский р-н, призван в 1941 Мысковским РВК, красноармеец, автоматчик, 146 стрелковый полк, умер от ран 11.07.1942, 3333 эвакогоспиталь, похоронен Нагорное кладб., г. Ижевск (ЦАМО РФ, дон. 22749 с., 1942; архив Мысковского ГВК, д. 15, л. 316, № в эл. архиве 134047).

Мархинин Иван Ксенофонтович, п. Верхняя Ивановка, Мысковский р-н, красноармеец, погиб 11.07.1942, похоронен г. Ижевск (№ в эл. архиве 134048).

Мархинин Николай Яковлевич, 1918, с. Безруково, Мысковский р-н, призван в 1940 Мысковским РВК, красноармеец, пропал без вести 12.1941 (ЦАМО РФ, дон. 59748 с., 1946; архив Мысковского ГВК, д. 28, л. 23, № в эл. архиве 134049).

Мархинин Родион Васильевич, 1924, с. Безруково, Мысковский р-н, призван Мысковским РВК, красноармеец, пропал без вести 09.1943 (ЦАМО РФ, дон. 99668 с., 1947; архив Мысковского ГВК, д. 28, л. 40, № в эл. архиве 134050).

Марченко Иван Дмитриевич, 1908, Мысковский р-н, призван Мысковским РВК, красноармеец, стрелок, 1 стрелковый батальон, 473 стрелковый полк, 53 стрелковая дивизия, погиб 19.12.1943, похоронен д. Новомихайловка, Новгородковский р-н, Кировоградская обл. (ЦАМО РФ, оп. 18002, д. 52, л. 113 об., № в эл. архиве 134051).

Марчук Федор Платонович, красноармеец, пропал без вести 05.1942 (№ в эл. архиве 134052).

Матинцев Николай Федорович, красноармеец, пропал без вести 08.1942 (№ в эл. архиве 134053).

Матюков Василий Павлович, 1925, Мысковский р-н, призван в 1943 Мысковским РВК, младший сержант, помощник наводчика, 180 стрелковый полк, 329 стрелковая дивизия, погиб 15.08.1944, похоронен с. Домбровки, Люблинский р-н, Польша (ЦАМО РФ, дон. 54064 с., 1944; архив Мысковского ГВК, кн. 51, № в эл. архиве 134054).

Межаков Александр Михайлович, 1923 (1922), Мысковский р-н, призван в 1942 Мысковским РВК, младший сержант, наводчик, отдельный истребительно-противотанковый дивизион, 182 стрелковая дивизия, погиб 02.04.1943, похоронен д. Сычево, Старорусский р-н, Ленинградская (ныне Новгородская) обл. (ЦАМО РФ, дон. 13111 с., 1945; архив Мысковского ГВК, д. 15, л. 474а, № в эл. архиве 134055).

Межаков Владимир Назарович, 1924, с. Сосновая Гора, Мысковский р-н, призван Артемовским РВК, красноармеец, стрелок, 262 стрелковый полк, 184 стрелковая дивизия, п/п 32581, умер от ран 21.03.1944, похоронен д. Черныши (Шопахово), Лиозненский р-н, Витебская обл., БССР (ЦАМО РФ, дон. 24124 с., 1944; архив Мысковского ГВК, д. 15, л. 53, № в эл. архиве 134056).

Межаков Иван Иванович, 1897, с. Чувашка, Мысковский р-н, призван в 1942 Мысковским РВК, красноармеец, стрелок, 268 стрелковый полк, 48 стрелковая дивизия, погиб 17.03.1944, похоронен брат. мог. 2, д. Кяриконна, Нарвский р-н (п. Синимяэ, Кохтла-Ярвеский р-н), ЭССР (ЦАМО РФ, дон. 18394 с., 1944; архив Мысковского ГВК, д. 15, л. 52, № в эл. архиве 134057).

Межаков Николай Григорьевич, 1918, Мысковский р-н, призван Фрунзенским РВК г. Владивосток, красноармеец, стрелок, 587 стрелковый полк, 212 стрелковая дивизия, погиб 26.10.1942, похоронен балка Грачева, Дубовский (ныне Городищенский) р-н, Сталинградская (ныне Волгоградская) обл. (ЦАМО РФ, дон. 35926 с., 1942; архив Мысковского ГВК, д. 15, л. 409, № в эл. архиве 134058).

Мелехов Алексей Никитович, красноармеец, 388 стрелковый полк, пропал без вести 12.1941 (архив Мысковского ГВК, кн. 51, № в эл. архиве 134059).

Мелехов Петр Никитович, 1914, Мысковский р-н, призван в 1941 Мысковским РВК, красноармеец, стрелок, 398 стрелковый полк, 172 стрелковая дивизия, погиб 25.02.1945, похоронен д. Наундорф, Германия (ЦАМО РФ, дон. 34602 с., 1945; архив Мысковского ГВК, д. 22, л. 31, № в эл. архиве 134060).

Меликов Петр Николаевич, пропал без вести 08.1942 (архив Мысковского ГВК, д. 28, л. 36, № в эл. архиве 134061).

Меркульев Александр Степанович (№ в эл. архиве 134062).

Меркульев Алексей Константинович, 1902, д. Подобас, Мысковский р-н, призван в 1941 Мысковским РВК, красноармеец, пропал без вести 02.1942 (ЦАМО РФ, дон. 99668 с., 1947; архив Мысковского ГВК, д. 28, л. 40, № в эл. архиве 134063).

Меркульев Николай Алексеевич, 1926, прииск Израс, Мысковский р-н, призван в 1943 Мысковским РВК, красноармеец, стрелок, 515 стрелковый полк, 134 стрелковая дивизия, погиб 22.07.1944, похоронен с. Станислав, Холмский р-н, Люблинская обл. (ЦАМО РФ, дон. 53488 с., 1944; архив Мысковского ГВК, кн. 51, № в эл. архиве 134064).

Меркульев Николай Константинович, 1908, Мысковский р-н, призван в 1941, красноармеец, пропал без вести 10.1941 (архив Мысковского ГВК, д. 28, л. 69, № в эл. архиве 134065).

Меркульев Петр Константинович, 1917, д. Подобас, Мысковский р-н, призван в 1941 Мысковским РВК, красноармеец, пропал без вести 12.1941 (ЦАМО РФ, дон. 99668 с., 1947; архив Мысковского ГВК, д. 28, л. 43, № в эл. архиве 134066).

Меркушев Иван Петрович, 1901, Мысковский р-н, призван в 1941 Мысковским РВК, красноармеец, погиб 12.1941 (ЦАМО РФ, дон. 8063 с., 1946; архив Мысковского ГВК, д. 28, л. 11, № в эл. архиве 134067).

Меркушев Михаил Иванович, 1924, с. Мыски, Мысковский р-н, призван Мысковским РВК, красноармеец, пулеметчик, 39 отдельный пулеметно-артиллерийский батальон, 14 укрепленный район, погиб 19.09.1944, похоронен г. Тарту, ЭССР (ЦАМО РФ, дон. 81952 с., 1944; архив Мысковского ГВК, кн. 51, № в эл. архиве 134068).

Меркушев Михаил Степанович (№ в эл. архиве 134069).

Мешегешев Алексей Алексеевич, 1912, Мысковский р-н, призван в 1941 Мысковским РВК, красноармеец, стрелок, 955 стрелковый полк, 309 стрелковая дивизия, погиб 17.07.1943, похоронен с. Новоселовка, Обоянский р-н, Курская обл. (ЦАМО РФ, дон. 28503 с., 1943; архив Мысковского ГВК, д. 15, л. 510, № в эл. архиве 134070).

Мешегешев Михаил Семенович, Мысковский р-н, красноармеец, 32 гвардейский стрелковый полк, пропал без вести 10.1941 (архив Мысковского ГВК, д. 15, л. 539, № в эл. архиве 134071).

Мешегешев Михаил Тимофеевич, красноармеец, пропал без вести 09.1941 (№ в эл. архиве 134072).

Мешегешев Федор Тимофеевич, Мысковский р-н, призван в 1942, гвардии красноармеец, 32 гвардейс-

кий стрелковый полк, погиб 12.07.1943, похоронен д. Карагашинка, Болховский р-н, Орловская обл. (архив Мысковского ГВК, д. 15, л. 539, № в эл. архиве 134073).

Мигашев Михаил Иванович, п. Сыркаш, красноармеец, пропал без вести 01.1942 (№ в эл. архиве 134074).

Мигашев Михаил Николаевич, 1900, Красноярский край, призван Мысковским РВК, красноармеец, пропал без вести 01.1942 (ЦАМО РФ, дон. 99668 с., 1947; архив Мысковского ГВК, д. 28, л. 40, № в эл. архиве 134075).

Мижаков Алексей Иванович, 1899, с. Чувашка, Мысковский р-н, призван Шараповским РВК, красноармеец, пропал без вести 09.1942 (ЦАМО РФ, дон. 99668 с., 1947; архив Мысковского ГВК, д. 28, л. 40, № в эл. архиве 134076).

Мижаков Гаврил Иванович, 1908, с. Чувашка, Мысковский р-н, призван Таштагольским РВК Кемеровской обл., красноармеец, пропал без вести 10.1941 (ЦАМО РФ, дон. 99668 с., 1947; архив Мысковского ГВК, д. 28, л. 40, № в эл. архиве 134077).

Мижаков Иван Михайлович, Чувашинский с/с, Мысковский р-н, гвардии младший лейтенант, парторг стрелкового батальона, 26 гвардейский стрелковый полк, 12 гвардейская стрелковая дивизия, погиб 07.03.1945, похоронен брат. мог. 24, кладб. д. Цимерманхорст, Германия (архив Кемеровского ОВК, д. 174, т. 8, лл. 48-51; архив Мысковского ГВК, д. 28, л. 48, № в эл. архиве 134078).

Мижаков Петр Моисеевич, 1912, Мысковский р-н, призван в 1943, красноармеец, пропал без вести 05.1943 (архив Мысковского ГВК, д. 28, л. 40, № в эл. архиве 134079).

Митин Григорий Абрамович, 1915, с. Марушка, Марушинский (ныне Целинный) р-н, Алтайский край, призван в 1941 Ельцовским РВК Алтайского края, красноармеец, санитар, 768 стрелковый полк, 138 стрелковая дивизия, пропал без вести 17.05.1942 (ЦАМО РФ, дон. 15368 с., 1942; дон. 7815 с., 1955; архив Мысковского ГВК, д. 31, л. 32, № в эл. архиве 134080).

Митюнин Николай Егорович, 1924 (1923), Омская обл. (п. Немнигеш), призван в 1942 Мысковским РВК, красноармеец, пропал без вести 09.1943 (1942) (ЦАМО РФ, дон. 99668 с., 1947; архив Мысковского ГВК, д. 28, л. 40, № в эл. архиве 134081).

Михалев Михаил Викулович, 1923, Мысковский р-н, призван 24.05.1942 Мысковским РВК, красноармеец, стрелок, 854 стрелковый полк, 277 стрелковая дивизия, погиб 28.03.1944, похоронен д. Дрыбино, Богушевский р-н, Витебская обл., БССР (ЦАМО РФ, дон. 19680 с., 1944; архив Мысковского ГВК, д. 15, л. 88, № в эл. архиве 134082).

Михалев Тимофей Викулович, 1917, п. Немнигеш, Мысковский р-н, призван в 1942 Мысковским РВК, гвардии ефрейтор, минометчик, 17 гвардейский стрелковый полк, 5 гвардейская стрелковая дивизия, погиб 07.04.1945, похоронен п. Понарт, Вост. Поуссия (г. Кенигсберг) (ЦАМО РФ, дон. 51456 с., 1945; архив Мысковского ГВК, д. 22, л. 71, № в эл. архиве 134083).

Моганов Василий Дмитриевич, красноармеец, умер от ран 12.05.1943 (№ в эл. архиве 134084).

Моисеев Владимир Иванович, 1924, п. Петровка, Мысковский р-н, призван в 1942 Мысковским РВК, ефрейтор, командир орудия, 116 танковая бригада, погиб 26.01.1945, похоронен г. Марвенбург, Польша (ЦАМО РФ, дон. 19624 с., 1945; архив Мысковского ГВК, д. 22, лл. 21, 103, № в эл. архиве 134085).

Молтояков Александр Федорович, 1922, п. Чульжан, Мысковский р-н, призван Мысковским РВК, красноармеец, пропал без вести 02.1944 (ЦАМО РФ, дон. 12351 с., 1954; архив Мысковского ГВК, д. 19, л. 16, № в эл. архиве 134086).

Молтояков Василий Семенович, 1899 (1896), Мысковский р-н, призван в 1943 Мысковским РВК, красноармеец, пропал без вести 11.1944 (ЦАМО РФ, дон. 59013 с., 1948; архив Мысковского ГВК, д. 28, л. 71, № в эл. архиве 134087).

Молтояков Василий Степанович, п. Чульжан, Мысковский р-н, призван в 1941, красноармеец, умер от ран 14.09.1941, 2237 полевой подвижной госпиталь, похоронен г. Ораниенбаум (ныне г. Ломоносов), Ленинградская обл. (архив Мысковского ГВК, д. 15, л. 223, № в эл. архиве 134088).

Молтояков Михаил Николаевич, 1909, п. Чульжан, Мысковский р-н, призван Мысковским РВК, красноармеец, пропал без вести 10.1941 (ЦАМО РФ, дон. 99668 с., 1947; архив Мысковского ГВК, д. 28, л. 40, № в эл. архиве 134089).

Мордвинов Александр Иванович (№ в эл. архиве 134090).

Мордвинов Иван Яковлевич, 1903, Муравлянский р-н, Рязанская обл., призван в 1942, старший лейтенант, погиб 04.06.1944, похоронен ст. Мовилений, Румыния (архив Мысковского ГВК, д. 15, л. 97, № в эл. архиве 134091).

Морозов Вадим Филиппович, 1925, с. Мыски, Мысковский р-н, призван в 1943 Мысковским РВК, красноармеец, стрелок, 3 стрелковый батальон, 282 гвардейский стрелковый полк, в/ч 28821, погиб 02.10.1943, похоронен д. Дерневка, Днепропетровская обл. (ЦАМО РФ, дон. 49771 с., 1943; архив Мысковского ГВК, д. 15, л. 9, № в эл. архиве 134092).

Морозов Николай Мартемьянович, старшина, пропал без вести 02.1942 (№ в эл. архиве 134093).

Морозов Николай Матвеевич (№ в эл. архиве 134094).

Морозов Семен Федорович, 1924, Тогульский р-н, Алтайский край, призван в 1943 Сталинским РВК Кемеровской обл., красноармеец, стрелок, отдельная штрафная рота, 6 армия, погиб 20.04.1945, похоронен г. Бреслау (ЦАМО РФ, дон. 62052 с., 1945; архив Мысковского ГВК, д. 28, л. 26, № в эл. архиве 134095).

Морозов Семен Филиппович (№ в эл. архиве 134096).

Москаленко Николай Семенович, 1922, с. Сидорово, Завьяловский р-н, Алтайский край, призван в 1943 Мысковским РВК, красноармеец, пулеметчик, 20 стрелковая дивизия, п/п 36433 "К", в/ч 01837, погиб 31.07.1943, похоронен д. Обильно, Орловская обл. (ЦАМО РФ, дон. 32588 с., 1943; дон. 44866 с., 1943; архив Мысковского ГВК, д. 15, л. 508, № в эл. архиве 134097).

Мохов Иван Николаевич, младший политрук, пропал без вести 11.1941 (№ в эл. архиве 134098).

Мусохранов Александр Степанович, 1914, Кузедеевский (ныне Новокузнецкий) р-н, Кемеровская обл., красноармеец, пропал без вести

09.1944 (ЦАМО РФ, дон. 99668 с., 1947; архив Мысковского ГВК, д. 28, л. 40, № в эл. архиве 134099).

Н

Нагорный Афиноген Яковлевич, 1900, с. Н.Кульсылово, Краюшкинский р-н, Алтайский край, призван в 1941 Мысковским РВК, красноармеец, стрелок, 558 стрелковый полк, 159 стрелковая дивизия, в/ч 23957, погиб 29.09.1943, д. Редьки, Краснинский р-н, Смоленская обл. (архив Мысковского ГВК, д. 15, л. 577; ЦАМО РФ, дон. 49914 с., 1943, № в эл. архиве 134100).

Нагорный Николай Яковлевич, 1909, Мысковский р-н (Краюшкинский р-н, Алтайский край), призван в 1941 Мысковским РВК, сержант, разведчик, 136 стрелковый полк, 97 стрелковая дивизия, погиб 25.02.1943 (ЦАМО РФ, дон. 11266 с., 1943; архив Мысковского ГВК, д. 28, л. 40, № в эл. архиве 134101).

Наймов Михей Порфирьевич, красноармеец, умер от ран 10.1942 (№ в эл. архиве 134102).

Налимов Миней Тимофеевич, 1924, д. Попутовка, Попутовский с/с, Быстроистокский р-н, Алтайский край, призван в 1943 Мысковским РВК, красноармеец, стрелок, 79 стрелковый полк, умер от ран 03.10.1944 (03.1943), похоронен брат. мог. 111, Пискаревское кладб., г. Ленинград (ЦАМО РФ, дон. 90378 с., 1944; оп. 18002, д. 1026, л. 42; архив Мысковского ГВК, д. 15, л. 176, № в эл. архиве 134103).

Намышкин Иван Михайлович, 1916, с. Аколь, Мысковский р-н, призван Комсомольским РВК, сержант, командир отделения, 16 стрелковый полк, 90 стрелковая дивизия, погиб 02.03.1945, похоронен г. Прейсиш-Старград, Польша (ЦАМО РФ, дон. 42428 с., 1945, № в эл. архиве 134104).

Намышкин Иван Петрович, 1904, Мысковский р-н, призван в 1941, сержант, 19 стрелковый полк, погиб в 1943, д. Слободка, БССР (архив Мысковского ГВК, д. 22, л. 46, № в эл. архиве 134105).

Напазаков Алексей Семенович, 1896, Мысковский р-н, призван Мысковским РВК, красноармеец, пропал без вести 08.1942 (ЦАМО РФ, дон. 99668 с., 1946; архив Мысковского ГВК, д. 28, л. 40, № в эл. архиве 134106).

Напазаков Петр Иванович, 1914, Мысковский р-н, призван в 1939, красноармеец, погиб 12.1942 (информатор: Апонькин Ф.Я., № в эл. архиве 134107).

Нарыгин Петр Афанасьевич, 1918, с. Чаны, Новосибирская обл., призван Мысковским РВК, красноармеец, пропал без вести 02.1942 (ЦАМО РФ, дон. 67736 с., 1947; архив Мысковского ГВК, д. 28, л. 54, № в эл. архиве 134108).

Нарыков Григорий Борисович, красноармеец, пропал без вести 09.1942 (№ в эл. архиве 134109).

Нарыков Григорий Егорович, 1912, Белоглазовский р-н, Алтайский край, призван в 1941 Мысковским РВК, красноармеец, пропал без вести 11. 1941 (ЦАМО РФ, дон. 59062 с., 1947; архив Мысковского ГВК, д. 28, л. 53, № в эл. архиве 134110).

Недозрелов Михаил Николаевич, красноармеец, пропал без вести 12.1942 (№ в эл. архиве 134111).

Недорезов Василий Григорьевич, Мысковский р-н, призван в 1941 Мошковским РВК Новосибирской обл., красноармеец, пулеметчик, 1 отдельный стрелковый батальон, 17 отдельная стрелковая бригада, погиб 27.03.1942, похоронен д. Груздево, Смоленская обл. (ЦАМО РФ, дон. 22796 с., 1942; архив Мысковского ГВК, д. 15, л. 272, № в эл. архиве 134112).

Некрасов Григорий Михайлович, красноармеец, погиб 16.09.1942, г. Ржев, Калининская обл. (№ в эл. архиве 134113).

Некрасов Егор Васильевич, 1907, г. Иркутск, призван в 1942 Иркутским РВК, красноармеец, пропал без вести 07.1943 (ЦАМО РФ, дон. 99668 с., 1946; архив Мысковского ГВК, д. 28, л. 40, № в эл. архиве 134114).

Некрасов Петр Васильевич, 1910, Мысковский р-н, призван 04.09.1941 Мысковским РВК, сержант, погиб 10.1944, похоронен д. Марки, Варшавское воев., Польша (ЦАМО РФ, дон. 19442 с., 1942; архив Мысковского ГВК, д. 28, л. 44; архив Осинниковского ГВК Кемеровской обл., д. 14, 1949, л. 12; изв. № 388352 с., 11.05.1949, № в эл. архиве 134115).

Нечаев Григорий Михайлович, 1902, Мысковский р-н, красноармеец, стрелок, 1227 стрелковый полк, 369 стрелковая дивизия, погиб 16.08.1942, похоронен р-н г. Ржев, Калининская обл. (ЦАМО РФ, дон. 23655 с., 1942; архив Мысковского ГВК, д. 15, л. 344, № в эл. архиве 134116).

Нешатаев Прокопий Лукьянович, 1907, г. Таштагол, Кемеровская обл., призван Таштагольским РВК Кемеровской обл., сержант, помощник командира взвода, погиб 22.10.1944, похоронен д. Нижне-Писана, округ Сведник, Чехословакия (ЦАМО РФ, № 9/74390, 26.03.198, № в эл. архиве 134117).

Никитин Борис Матвеевич, красноармеец, погиб 25.01.1945, похоронен с. Шелегбург, Германия (№ в эл. архиве 134118).

Никитин Николай Федорович (Федотович), 1908 (1903), д. Завьялово, Завьяловский р-н, Алтайский край, призван в 1941 Мысковским РВК, красноармеец, механик-водитель, пропал без вести 10.1941 (ЦАМО РФ, дон. 99668 с., 1946; архив Мысковского ГВК, д. 28, л. 40, № в эл. архиве 134119).

Никифоров Филипп Николаевич, 1913 (1914), д. Шкалиха, Таманский р-н, Фрунзенская обл. (Стерлитамакский р-н, БашкАССР), призван в 1941 Мысковским РВК, красноармеец, пропал без вести 08.1942 (ЦАМО РФ, дон. 55384 с., 1944; дон. 72959 с., 1947; архив Мысковского ГВК, д. 15, л. 11, № в эл. архиве 134120).

Николовский Егор Михайлович, 1900, Чановский р-н, Новосибирская обл., призван в 1941 Мысковским РВК, красноармеец, стрелок, 185 стрелковая дивизия, погиб 29.11.1941, похоронен д. Рябинка (ЦАМО РФ, дон. 2486 с., 1942; архив Мысковского ГВК, д. 15, л. 293, № в эл. архиве 134121).

Николовский Михаил Георгиевич, 1924, с. Покровка, Чановский р-н, Новосибирская обл., призван Мысковским РВК, красноармеец, пропал без

вести 09.1943 (ЦАМО РФ, дон. 17895 с., 1954; архив Мысковского ГВК, д. 19, л. 18, № в эл. архиве 134122).

Новиков Сергей Северьянович, 1907 (1917), с. Уржунск, Алтайский край, призван в 1941 Мысковским РВК, красноармеец, пропал без вести 03.1942 (ЦАМО РФ, дон. 53769 с., 1948; архив Мысковского ГВК, д. 28, л. 68, № в эл. архиве 134123).

Новиков Сергей Степанович (№ в эл. архиве 134124).

Новожилов Дмитрий Егорович, 1924, д. Цетушкино, Еловский р-н, Молотовская (ныне Пермская) обл., призван в 1942 Мысковским РВК, сержант, разведчик, 1319 стрелковый полк, 185 стрелковая дивизия, умер от ран 25.06.1944, похоронен х. Безымянный, р-н с. Секунь, Волынская обл., УССР (ЦАМО РФ, дон. 42290 с., 1944; архив Мысковского ГВК, д. 15, л. 94, № в эл. архиве 134125).

Новоселов Александр Васильевич, 1914, д. Инюшево, Сорокинский (ныне Заринский) р-н, Алтайский край, красноармеец, стрелок, 801 стрелковый полк, 235 стрелковая дивизия, погиб 01.03.1945, похоронен д. Розигнайтен, Вост. Пруссия (ЦАМО РФ, дон. 45982 с., 1945; архив Мысковского ГВК, д. 22, л. 36, № в эл. архиве 134126).

Новоселов Тимофей Афанасьевич, красноармеец, пропал без вести 10.01.1942 (№ в эл. архиве 134127).

Ножкин Афанасий Васильевич, 1901, д. Камышенка, Родинский р-н, Алтайский край, призван в 1942 Мысковским РВК, сержант, командир отделения, 252 стрелковая дивизия, умер от ран 24.09.1942, 465 медсанбат, похоронен р-н д. Нижняя Назия, Мгинский (ныне Кировский) р-н, Ленинградская (ныне Новгородская) обл. (ЦАМО РФ, дон. 30145 с., 1942; архив Мысковского ГВК, д. 5, л. 348, № в эл. архиве 134128).

Нусупов Абаш, 1904, Алма-Атинская обл., призван в 1943, красноармеец, п/п 24701, погиб 10.09.1943, похоронен д. Холопенково, Куйбышевский р-н, Орловская (ныне Калужская) обл. (архив Мысковского ГВК, д. 15, л. 541, № в эл. архиве 134129).

О

Орияков Владимир Дмитриевич, 1914, д. Налус, Мысковский р-н, призван Мысковским РВК, красноармеец, пропал без вести 11.1941 (ЦАМО РФ, дон. 99668 с., 1946; архив Мысковского ГВК, д. 28, л. 40, № в эл. архиве 134130).

Орияков Петр Иванович, п. Сыркаш, красноармеец, пропал без вести 22.03.1943 (№ в эл. архиве 134131).

Осокин Алексей Леонтьевич, 1902, с. Саламатово, Тогучинский р-н, Новосибирская обл., призван 05.09.1941 Мысковским РВК, гвардии красноармеец, стрелок, 2 отдельный гвардейский мотострелковый батальон, 7 гвардейская мотострелковая бригада, п/п 82603 "М", погиб 13.07.1943, похоронен 1 км от д. Фатнево, Болховский р-н, Орловская обл. (архив Киселевского ГВК Кемеровской обл., д. 22, т. 1, л. 288; д. 104, л. 272; ЦАМО РФ, дон. 29701 с., 1943, № в эл. архиве 134132).

Очубаев Константин Степанович, п. Косой Порог, Мысковский р-н, красноармеец, погиб 03.04.1941, похоронен д. Новая Дубровка, Ленинградская обл. (№ в эл. архиве 134133).

Очубаев Трофим Иванович, 1913, п. Верхняя Ивановка, Мысковский р-н, призван в 1941 Мысковским РВК, красноармеец, 78 кавалерийский полк, погиб 09.07.1942, с. Казинка, Большеполянский (ныне Тербунский) р-н, Курская (ныне Белгородская) обл. (ЦАМО РФ, дон. 16782 с., 1942; архив Кемеровского ОВК, д. 87, т. 5, л. 753; архив Мысковского ГВК, д. 15, л. 314, № в эл. архиве 134134).

Очубаев Яков Михайлович, 1901, с. Сыркаш, Мысковский р-н, призван в 1941 Мысковским РВК, красноармеец, пропал без вести 11.1941 (ЦАМО РФ, дон. 99668 с., 1946; архив Мысковского ГВК, д. 28, д. 40, № в эл. архиве 134135).

П

Павлов Василий Федорович, красноармеец, погиб 07.12.1942, похоронен брат. мог., д. Дорогино, Калининская обл. (№ в эл. архиве 134136).

Павлов Сергей Дмитриевич, красноармеец, пропал без вести 01.1942 (№ в эл. архиве 134137).

Панкратов Иван Андреевич, красноармеец, погиб 16.04.1945, д. Земмерсдорф, Котбус, Германия (№ в эл. архиве 134138).

Панов Александр Васильевич (№ в эл. архиве 134139).

Панов Алексей Александрович, красноармеец, пропал без вести 12.1941 (№ в эл. архиве 134140).

Панов Григорий Васильевич, красноармеец, пропал без вести 12.1941 (№ в эл. архиве 134141).

Парамонов Иван Григорьевич, красноармеец, умер в немецком плену 08.05.1942 (№ в эл. архиве 134142).

Партуков Аким Иванович, красноармеец, пропал без вести 10.1941 (№ в эл. архиве 134143).

Пастухов Иван Дмитриевич, призван Мысковским РВК, красноармеец, погиб 16.10.1943, похоронен парк. с. Д. Ивановка, Мелитопольский р-н, Запорожская обл. (архив Мелитопольского ГВК; архив Кемеровского ОВК, д. 87, т. 3, л. 297, № в эл. архиве 134144).

Патышев Николай Михайлович, красноармеец, погиб 10.02.1943, д. Смердыня, Тосненский р-н, Ленинградская обл. (№ в эл. архиве 134145).

Пашев Федор Иннокентьевич, п. Верхняя Ивановка, Мысковский р-н, красноармеец, пропал без вести 09.1941 (№ в эл. архиве 134146).

Пашуткин Прокопий Иосифович, красноармеец, пропал без вести 07.1942 (№ в эл. архиве 134147).

Пензин Алексей Иванович, красноармеец, погиб 26.03.1943, похоронен д. Просвет, Смоленская обл. (№ в эл. архиве 134148).

Пензин Василий Иванович, п. Верхняя Ивановка, Мысковский р-н, красноармеец, погиб 30.07.1944, похоронен с. Алакуртти, Мурманская обл. (№ в эл. архиве 134149).

Пензин Егор Алексеевич, красноармеец, пропал без вести 01.1942 (№ в эл. архиве 134150).

Пензин Сергей Ефимович, красноармеец, пропал без вести 12.1941 (№ в эл. архиве 134151).

Пенчук Гавриил Федорович, красноармеец, погиб 19.03.1942, похоронен кладб. 1, г. Волхов (№ в эл. архиве 134152).

Переверзов Николай Емельяно-

вич, красноармеец, пропал без вести 10.1944 (№ в эл. архиве 134153).

Пермяков Федор Федорович, п. Чебалсу, Мысковский р-н, младший лейтенант, погиб 07.03.1945, ст. Гроса, Вублизер, провинция Наймарн, Германия (№ в эл. архиве 134154).

Петров Аркадий Петрович (№ в эл. архиве 134155).

Петров Арсентий Александрович, младший сержант, погиб 18.09.1942, д. Валка, Сталинградская (ныне Волгоградская) обл. (№ в эл. архиве 134156).

Петров Владимир Александрович, гвардии старшина, погиб 25.05.1942, ст. Илтинское, Раменский р-н, Московская обл. (№ в эл. архиве 134157).

Пиляев Владимир Николаевич, красноармеец, пропал без вести 12.1941 (архив Мысковского ГВК, д. 15 л. 276, № в эл. архиве 134158).

Пиншин (Пипкин) Михаил Демьянович, старший лейтенант, пропал без вести 04.1943 (№ в эл. архиве 134159).

Пискунов Николай Яковлевич, 1924, Мысковский р-н, призван Мысковским РВК, красноармеец, автоматчик, 31 гвардейский стрелковый полк, 9 гвардейская Краснознаменная стрелковая дивизия, погиб 29.03.1943, похоронен д. Щукино, Демидовский р-н, Смоленская обл. (ЦАМО РФ, оп. 18001, д. 653, л. 158, № в эл. архиве 134160).

Платунов Георгий Иванович, гвардии сержант, погиб 04.05.1945, вост. окр. д. Скалка, Чехословакия (№ в эл. архиве 134161).

Платунов Иван Васильевич, красноармеец, пропал без вести 07.1944 (№ в эл. архиве 134162).

Плеханов Макар Дмитриевич, красноармеец, пропал без вести 11.1941 (№ в эл. архиве 134163).

Плеханов Яков Дмитриевич, Мысковский р-н, призван Мысковским РВК, погиб 29.03.1944, похоронен с. Мосто, Доманевский р-н, Николаевская обл. (архив Кемеровского ОВК, д. 87, т. 3, л. 243, № в эл. архиве 134164).

Погочаков Александр Николаевич (№ в эл. архиве 134165).

Погочаков Алексей Николаевич, красноармеец, погиб 20.03.1943 (№ в эл. архиве 134166).

Поликарпов Дмитрий Иванович, п. Израс, Мысковский р-н, гвардии красноармеец, погиб 10.1944 (07.03.1945), Германия (№ в эл. архиве 134167).

Полторацкий Михаил Николаевич, п. Верхняя Ивановка, Мысковский р-н, красноармеец, погиб 29.08.1942 (1943), похоронен д. Вороново, Мгинский р-н, Ленинградская обл. (№ в эл. архиве 134168).

Полупонов Петр Алексеевич, красноармеец, пропал без вести 07.1944 (№ в эл. архиве 134169).

Поморцев Александр Петрович, красноармеец, погиб 27.08.1942, похоронен брат. мог. 2, д. Ивановское, Мгинский р-н, Ленинградская обл. (№ в эл. архиве 134170).

Понитанкин Николай Ларионович (№ в эл. архиве 134171).

Пономарев Александр Николаевич, красноармеец, пропал без вести 12.1942 (№ в эл. архиве 134172).

Пономарев Евстафий Афанасьевич, красноармеец, погиб 02.04.1942, поселок № 2 торфоразработок при ст. Гряды, Маловишерский р-н, Ленинградская обл. (№ в эл. архиве 134173).

Попков Феоктист Осипович, красноармеец, пропал без вести 12.1941 (№ в эл. архиве 134174).

Попов Александр Васильевич, красноармеец, пропал без вести 08.1943 (№ в эл. архиве 134175).

Попов Алексей Алексеевич, красноармеец, пропал без вести 09.1942 (№ в эл. архиве 134176).

Попов Афанасий Матвеевич, красноармеец, погиб 17.11.1943, с. Черниговка, Запорожская обл. (№ в эл. архиве 134177).

Попов Данил Порфирьевич, красноармеец, погиб 08.12.1942, выс. 141, Ерзовский р-н, Сталинградская (ныне Волгоградская) обл. (№ в эл. архиве 134178).

Попов Егор Васильевич, красноармеец, погиб 01.09.1942, 2 км юго-зап. д. Вороново, Мгинский р-н, Ленинградская обл. (№ в эл. архиве 134179).

Попцов Михаил Григорьевич, красноармеец, погиб 28.02.1942, д. Гусево, Оленинский р-н, Калининская обл. (№ в эл. архиве 134180).

Поросенков Михаил Моисеевич (№ в эл. архиве 134181).

Потапов Александр Константинович (№ в эл. архиве 134182).

Потапов Петр Дмитриевич, красноармеец, погиб 23.09.1942, д. Сомарановка, Сталинградская (ныне Волгоградская) обл. (№ в эл. архиве 134183).

Приказчиков Иван Степанович, п. Израс, Мысковский р-н, красноармеец, погиб 23.04.1945 (№ в эл. архиве 134184).

Приказчиков Николай Степанович, п. Израс, Мысковский р-н, красноармеец, погиб 23.04.1945 (№ в эл. архиве 134185).

Приходько Феодосий Сидорович, п. Верхняя Ивановка, Мысковский р-н, красноармеец, погиб 05.02.1944, 2 км сев. д. Карлово, г. Тарту, ЭССР (№ в эл. архиве 134186).

Прозоров Павел Данилович, 1906, с. Кузедеево, Кемеровская обл., призван 10.11.1941 Мысковским РВК, красноармеец, пропал без вести 02.1942 (архив Осинниковского ГВК Кемеровской обл., д. 14, 1948, л. 44; изв. 331632 с., 20.01.1948, № в эл. архиве 134187).

Проколенко Павел Тарасович, п. Израс, Мысковский р-н, призван Мысковским РВК, сержант, умер от ран 20.03.1943, 2753 эвакогоспиталь, похоронен п. Хвойная, Хвойнинский р-н, Новгородская обл. (архив Кемеровского ОВК, д. 87, т. 3, л. 15, № в эл. архиве 134188).

Пронин Филипп Семенович, старший лейтенант, погиб 10.02.1942, с. Михайловка, Днепропетровская обл. (№ в эл. архиве 134189).

Просвиридов Иван Анисимович, красноармеец, погиб 28.02.1943, Киришский р-н, Ленинградская обл. (№ в эл. архиве 134190).

Проскуряков Михаил Филиппович, сержант, погиб 28.01.1945, г. Горцовск, Польша (№ в эл. архиве 134191).

Просолов Иван Павлович, красноармеец, пропал без вести 06.1943 (№ в эл. архиве 134192).

Прохоров Афиноген Илларионович, сержант, погиб 14.04.1943, д. Горелый Дом, Ярцевский р-н, Смоленская обл. (№ в эл. архиве 134193).

Прохоров Павел Данилович, красноармеец, пропал без вести 02.1942 (№ в эл. архиве 134194).

Проценко Иван Акимович, 1905, призван Мысковским РВК, красноармеец, погиб 31.03.1944, похоронен с. Мазки, Беляевский р-н, Одесская обл. (архив Кемеровского ОВК, д. 87, т. 3, л. 892, № в эл. архиве 134195).

Пудов Павел Антонович, красноармеец, пропал без вести 04.1944 (№ в эл. архиве 134196).

Пупов Иван Данилович, красноармеец, пропал без вести 11.1942 (№ в эл. архиве 134197).

Пушкарев Александр Семенович (№ в эл. архиве 134198).

Р

Радайкин Алексей Алексеевич, 1925, с. Берензас, Мысковский р-н, призван Мысковским РВК, красноармеец, пропал без вести 02.1945 (ЦАМО РФ, дон. 99668 с., 1946, № в эл. архиве 134199).

Радайкин Николай Алексеевич, призван Мысковским РВК, красноармеец, погиб 02.06.1944, похоронен брат. кладб., м. Ругай, Балвский р-н, ЛатвССР (архив Кемеровского ОВК, д. 87, т. 3, л. 902, № в эл. архиве 134200).

Радайкин Яков Алексеевич, 1918, с. Хмелевка, Сорокинский (ныне Заринский) р-н, Алтайский край, призван Мысковским РВК, красноармеец, умер от ран 12.02.1945, похоронен г. Луга, Ленинградская обл. (ЦАМО РФ, дон. 3839 с., 1955, № в эл. архиве 134201).

Радионов Федор Михайлович (№ в эл. архиве 134202).

Разумов Иван Семенович, 1921, Поспелихинский р-н, Алтайский край, призван Мысковским РВК, сержант, командир расчета, 77 стрелковая дивизия, погиб 21.07.1944, похоронен Волынская обл., УССР (ЦАМО РФ, дон. 52950 с., 1944, № в эл. архиве 134203).

Разумов Иван Семенович, п. Немнигеш, Мысковский р-н, сержант, пропал без вести 05.1945 (№ в эл. архиве 134204).

Распутин Ананий (Анатолий) Яковлевич, 1911, призван Мысковским РВК, гвардии красноармеец, стрелок, 13 гвардейский стрелковый полк, 3 гвардейская стрелковая дивизия, погиб 28.08.1942, похоронен Рабочий поселок № 7, Мгинский (ныне Кировский) р-н, Ленинградская (ныне Новгородская) обл. (ЦАМО РФ, дон. 23360 с., 1942, № в эл. архиве 134205).

Рассохин Илья Гаврилович, 1905, д. Сумма, Каргатский р-н, Новосибирская обл., призван в 1941 Мысковским РВК, красноармеец, пропал без вести 02.1942 (ЦАМО РФ, дон. 99668 с., 1946; архив Мысковского ГВК, д. 28, л. 41, № в эл. архиве 134206).

Расторгуев Василий Семенович, 1906, д. Верховье, Нюксенский р-н, Вологодская обл., призван в 1941 Мысковским РВК, красноармеец, стрелок, 98 стрелковый полк, 10 стрелковая дивизия, погиб 11.06.1944, похоронен д. Мустолово, Парголовский (ныне Всеволожский) р-н, Ленинградская (ныне Новгородская) обл. (ЦАМО РФ, дон. 43526 с., 1944; архив Мысковского ГВК, д. 15, л. 97, № в эл. архиве 134207).

Расторгуев Иван Савельевич (Саватеевич), 1907, д. М.Горка, Нюксенский р-н, Вологодская обл., призван в 1941 Мысковским РВК, красноармеец, кавалерист, пропал без вести 09.1941 (ЦАМО РФ, дон. 50254 с., 1946; архив Мысковского ГВК, д. 28, л. 20, № в эл. архиве 134208).

Рахманин Иван Степанович, 1901 (1907), д. Борки, Моршанский р-н, Тамбовская обл. (п. Израс), призван в 1942 Мысковским РВК, красноармеец, автоматчик, мотострелковый пулеметный батальон, 9 танковая бригада, погиб 19.08 (09).1942, похоронен брат. мог., д. Алешинка (Заозерье), Калининская обл. (Сухиничский р-н, Калужская обл.) (ЦАМО РФ, дон. 1873 с., 1942; архив Кемеровского ОВК, д. 87, т. 3, л. 106; архив Мысковского ГВК, д. 15, л. 343, № в эл. архиве 134209).

Ревзин Григорий Маркович, 1922, г. Ельск, Полесская (ныне Гомельская) обл., БССР, призван Ельским ГВК, красноармеец, заместитель командира отделения, 1 отдельный стрелковый батальон, 27 отдельная стрелковая бригада, погиб 10.01.1942, похоронен д. Заозерье, Калининская обл. (ЦАМО РФ, дон. 1873 с., 1942; архив Мысковского ГВК, д. 15, л. 75, № в эл. архиве 134210).

Рейнгольд Владимир Юльевич, 1923, г. Мариинск, Кемеровская обл., призван в 1942 Мысковским РВК, ефрейтор, стрелок, 123 стрелковый полк, 43 гвардейская стрелковая дивизия, погиб 24.08.1944, похоронен д. Виэтелва, Мадонский р-н, ЛатвССР (ЦАМО РФ, дон. 68642 с., 1944; архив Мысковского ГВК, д. 28, лл. 166, 167, № в эл. архиве 134211).

Ренгис Иван Антонович, 1914, п. Углоречье, Тяжинский р-н, Кемеровская обл., призван в 1940 Мысковским РВК, красноармеец, пропал без вести 10.1941 (ЦАМО РФ, дон. 16063 с., 1947; архив Мысковского ГВК, д. 28, л. 36, № в эл. архиве 134212).

Ретунский Александр Михайлович, красноармеец, пропал без вести 09.1944 (№ в эл. архиве 134213).

Рехтин Иван Юдович, 1920, Смоленский р-н, Алтайский край, призван Мысковским РВК, сержант, пропал без вести 02.1942 (ЦАМО РФ, дон. 99668 с., 1946; архив Мысковского ГВК, д. 28, л. 41, № в эл. архиве 134214).

Родионов Николай Данилович, 1909, п. Берензас, Мысковский р-н, призван Мысковским РВК, красноармеец, пропал без вести 04.1942 (ЦАМО РФ, дон. 99668 с., 1946; архив Мысковского ГВК, д. 28, л. 41, № в эл. архиве 134215).

Родионов Петр Антонович, 1907, д. Кузьмино, Залучский р-н, Ленинградская (ныне Новгородская) обл., призван Залучским РВК, красноармеец, пропал без вести 07.1942 (ЦАМО РФ, дон. 6266 с., 1944; архив Мысковского ГВК, д. 15, л. 33, № в эл. архиве 134216).

Рожин Григорий Степанович, д. Зюзелево, Белозерский р-н, Челябинская (ныне Курганская) обл., младший сержант, погиб 06.1943, похоронен д. Владимировка, Орловская обл. (архив Мысковского ГВК, д. 15, л. 496; ЦАМО РФ, дон. 16216 с., 1943, № в эл. архиве 134217).

Романов Николай Егорович, красноармеец, погиб 10.05.1944, похоронен мог. 1, Севастопольское кладб., г. Днепропетровск (№ в эл. архиве 134218).

Рохманов Иван Степанович, п. Израс, Мысковский р-н, красноармеец, погиб 19.09.1942, похоронен брат. мог., д. Алешинка, Смоленская обл. (№ в эл. архиве 134219).

Рыбин Георгий Герасимович, д. Березово, Мысковский р-н, призван в 1941 Мысковским РВК, красноармеец, стрелок, 203 стрелковый полк, 92 стрелковая дивизия, погиб 20.03.1942, похоронен 2 км сев. д. Сустье-Конец, Тосненский р-н, Ленинградская обл. (ЦАМО РФ, дон. 9113 с., 1942; архив Мысковского ГВК, д. 15, л. 270, № в эл. архиве 134220).

Рыжкин Александр Феофанович, 1925, п. Кольчезас, Мысковский р-н, призван в 1943 Мысковским РВК, красноармеец, стрелок, 504 стрелковый полк, 107 стрелковая дивизия, погиб 23.12.1943, похоронен с. Ястребенька, Брусиловский р-н, Киевская (ныне Житомирская) обл. (ЦАМО РФ, дон. 4094 с., 1944; архив Мысковского ГВК, д. 15, л. 15, № в эл. архиве 134221).

Рыжкин Анатолий Евгеньевич, 1924, улус Косой Порог, Мысковский р-н, призван в 1942 Мысковским РВК, красноармеец, стрелок, 224 стрелковый полк, 162 стрелковая дивизия, погиб 02.09.1943, с. Чешлыш, Орловская обл. (ЦАМО РФ, дон. 38480 с., 1943; архив Мысковского ГВК, д. 28, л. 41, № в эл. архиве 134222).

Рыжкин Артем (Арсентий) Алексеевич, 1925, улус Косой Порог, Мысковский р-н, призван Мысковским РВК, красноармеец, пропал без вести 06.1944 (ЦАМО РФ, дон. 99668 с., 1946; архив Мысковского ГВК, д. 28, л. 41, № в эл. архиве 134223).

Рыжкин Гаврил Николаевич, улус Косой Порог, Мысковский р-н, призван в 1941 Мысковским РВК, красноармеец, пропал без вести 01.1942 (1943) (ЦАМО РФ, дон. 99668 с., 1946; архив Мысковского ГВК, д. 28, л. 41, № в эл. архиве 134224).

Рыжкин Иван Иванович, п. Косой Порог, гвардии красноармеец, погиб 23.02.1943, похоронен с. Зеленый Гай, Днепропетровская обл. (№ в эл. архиве 134225).

Рыжкин Иван Михайлович, 1925, д. Балбынь (п. Корай), Мысковский р-н, призван Мысковским РВК, гвардии красноармеец, 219 гвардейский стрелковый полк, 71 гвардейская стрелковая дивизия, погиб 11.11.1943, похоронен д. Горевицы, Невельский р-н, Калининская (ныне Псковская) обл. (ЦАМО РФ, дон. 52154 с., 1943; архив Мысковского ГВК, д. 15, л. 61; архив Кемеровского ОВК, д. 87, т. 5, л. 384, № в эл. архиве 134226).

Рыжкин Иван Николаевич, 1908, д. Балбынь, Мысковский р-н, призван в 1943 Мысковским РВК, красноармеец, пропал без вести 12.1943 (ЦАМО РФ, дон. 44886 с., 1947; архив Мысковского ГВК, д. 28, л. 50, № в эл. архиве 134227).

Рыжкин Кирилл Семенович, 1913, п. Новый Улус (Усинский п/с), Мысковский р-н, призван в 1941 Мысковским РВК, красноармеец, пропал без вести 12.1942 (1943) (ЦАМО РФ, дон. 75978, 1951; архив Мысковского ГВК, д. 28, л. 87, № в эл. архиве 134228).

Рыжкин Степан Михайлович, 1900, д. Балбынь (п. Корай), Мысковский р-н, призван Мысковским РВК, красноармеец, ппс 1078, 1 отдельный стрелковый батальон, 81 стрелковая дивизия, погиб 10.10.1942, похоронен с. Орловчик, Русско-Бродский (ныне Верховский) р-н, Орловская (ныне Брянская) обл. (ЦАМО РФ, дон. 30513, 1942; архив Мысковского ГВК, д. 15, л. 545, № в эл. архиве 134229).

Рыжкин Яков Федорович, п. Корай, красноармеец, погиб 29.09.1943, похоронен п. Лобковичи, Могилевская обл. (№ в эл. архиве 134230).

Рыжов Степан Ильич, 1923, д. Антоновск, Мгинский р-н, Ленинградская обл., призван Всеволожским РВК Ленинградской обл., красноармеец, стрелок, 1187 стрелковый полк, 358 стрелковая дивизия, погиб 22.02.1945, похоронен госп. двор Кляйн-Блюменау, Вост. Пруссия (ЦАМО РФ, дон. 30940 с., 1945; архив Мысковского ГВК, д. 22, л. 85а, № в эл. архиве 134231).

Рышкин Федор Михайлович, п. Корай, Мысковский р-н (ЦАМО РФ, дон. 41622 с., 1943, № в эл. архиве 134232).

Рышкин Яков Федорович, 1923, п. Корай, Мысковский р-н, призван в 1942 Мысковским РВК, красноармеец, разведчик, 436 стрелковый полк, 64 стрелковая дивизия, погиб 12.09.1943, похоронен д. Лобковичи, Кричевский р-н, Могилевская обл. (д. Бунево, Орловская обл.) (архив Мысковского ГВК, д. 15, л. 571, № в эл. архиве 134233).

Рязанов Кирилл Кузьмич, 1921, с. Солтон, Солтонский р-н, Алтайский край, призван Искитимским РВК Новосибирской обл., красноармеец, пропал без вести 10.11.1942 (ЦАМО РФ, дон. 69299 с., 1952; архив Мысковского ГВК, д. 15, л. 641, № в эл. архиве 134234).



Таблица 7

Срок службы в действующей армии

Срок службы	Количество погибших за годы войны					Всего
	1941	1942	1943	1944	1945	
меньше года	62	52	17	5	0	136
1 год	6	117	59	28	5	215
2 года	1	3	48	26	7	85
3 года	1	1	2	22	9	35
4 года	0	0	0	0	7	7
5 лет	0	0	0	0	1	1
Итого:	70	173	126	81	29	479

ПРИМЕЧАНИЕ: у 635 погибших срок службы установить невозможно.

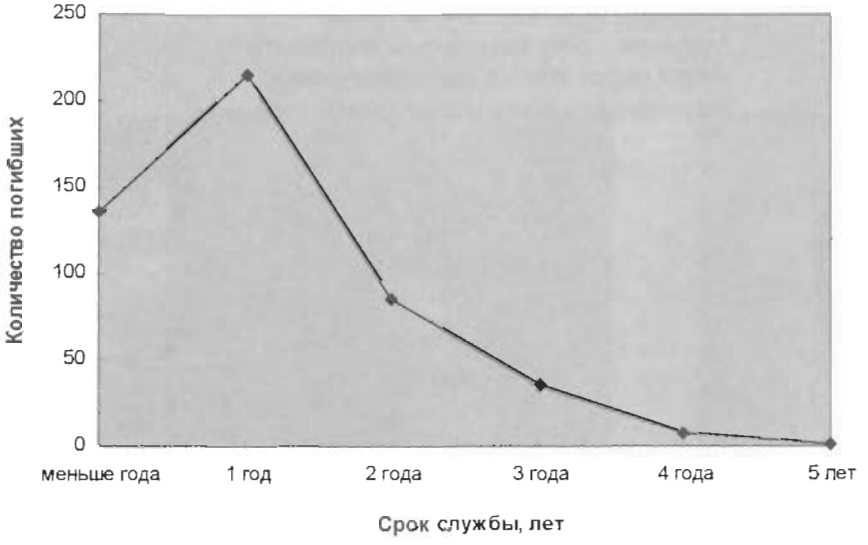

Л. УПОРОВ

ПАМЯТИ ОТЦА

Я частенько семейный альбом открываю
И смотрю на одну фотографию в нем,
Где отец мой с улыбкой стоит.
Не скрываю,
Я себя узнаю в близком образе том.
Ты прости меня, папа, за то, что не помню,
Как мы с мамой на фронт провожали тебя.
Мне об этом теперь говорит она с болью,
Как ты крепко обнял на перроне меня.
Долго ждал ты рождения первого сына,
Но недолго пришлось нам пожить всей семьей.
Разлучила навеки фашистская сила:
В сорок третьем году ты засыпан землей...
И неужто еще повторится такое?
Неужели войну нам нельзя запретить?
Люди мира! Усилья сегодня утроим,
Не позволим врагам нашу землю спалить!



Сыркашев
Василий Васильевич



Сыркашев
Петр Васильевич



Тельгереков
Данил Алексеевич



Тельгереков
Леонид Михайлович



Толтаев
Афанасий Дмитриевич



Толтаев
Иван Варламович

С

Савинов Илья Матвеевич, младший лейтенант, погиб 10.1943 (№ в эл. архиве 134235).

Савистин Михаил Яковлевич, красноармеец, пропал без вести 09.1941 (№ в эл. архиве 134236).

Сагалаков Егор Мартемьянович, красноармеец, пропал без вести 11.1943 (№ в эл. архиве 134237).

Сагалаков Константин Егорович, п. Верхняя Ивановка, Мысковский р-н, красноармеец, пропал без вести 11.1942 (№ в эл. архиве 134238).

Сажин Лазарь Семенович, красноармеец, пропал без вести 07.1943 (№ в эл. архиве 134239).

Сажинов Николай Игнатьевич, красноармеец, пропал без вести 12.1941 (№ в эл. архиве 134240).

Саксыбаев Федор Иванович, сержант, пропал без вести 11.1942 (№ в эл. архиве 134241).

Самолдин Мирон Фомич, красноармеец, пропал без вести 08.1942 (№ в эл. архиве 134242).

Самолдин Семен Фомич, красноармеец, пропал без вести 06.1942 (№ в эл. архиве 134243).

Санитаров Илья Федорович, красноармеец, погиб 21.12.1942, д. Арбузовка, Лозовский р-н, Ростовская обл. (№ в эл. архиве 134244).

Санников Николай Игнатьевич, п. Чебалсу, Мысковский р-н, красноармеец, пропал без вести 12 (04).1942 (№ в эл. архиве 134245).

Сарагашев Павел Дмитриевич, п. Чексу, Мысковский р-н, красноармеец, пропал без вести 09 (05).1941 (№ в эл. архиве 134246).

Сарычев Николай Иванович, п. Израс, Мысковский р-н, красноармеец, пропал без вести 10.1941 (№ в эл. архиве 134247).

Сатсин Лазер Семенович (№ в эл. архиве 134248).

Сафонов Виктор Семенович, красноармеец, пропал без вести 01.1944 (№ в эл. архиве 134249).

Сафонов Егор Николаевич, 1901, Иркутская обл., призван Мысковским РВК, красноармеец, 8 гвардейский воздушно-десантный полк, 3 гвардейская воздушно-десантная дивизия, погиб 10.02.1944, похоронен с. Вотылевка, Лысянский р-н, Черкасская обл. (ЦАМО РФ, дон. 14790 с., 1944, № в эл. архиве 134250).

Сафонов Иван Иванович, красноармеец, пропал без вести 12.1942 (№ в эл. архиве 134251).

Сафонов Иван Петрович, красноармеец, погиб 30.11.1942, похоронен кладб. м. Славянка, Залучский р-н, Ленинградская обл. (№ в эл. архиве 134252).

Святов Пантелей Дмитриевич, Усинский п/с, Мысковский р-н, красноармеец, погиб 01.03.1943, похоронен с. Калинка, Курская обл. (№ в эл. архиве 134253).

Севергин Александр Васильевич, п. Верхняя Ивановка, Мысковский р-н, красноармеец, погиб 04.08.1943, похоронен д. Носоново, Всходский р-н, Смоленская обл. (№ в эл. архиве 134254).

Селиванов Моисей Игнатьевич, красноармеец, погиб 30.09.1942, д. Гайтолово, Шимский р-н, Ленинградская (ныне Новгородская) обл. (№ в эл. архиве 134255).

Селявин Виктор Иванович, красноармеец, пропал без вести 12.1942 (№ в эл. архиве 134256).

Семенов Семен Федорович, п. Верхняя Ивановка, Мысковский р-н, красноармеец, погиб 06.02.1943 (№ в эл. архиве 134257).

Семешин Александр Николаевич, младший лейтенант, умер от ран 21.11.1941 (№ в эл. архиве 134258).

Сербегешев Меркурий Петрович, красноармеец, погиб 09.08.1942, г. Ржевск, Калининская обл. (№ в эл. архиве 134259).

Сердцев Василий Поликарпович, красноармеец, погиб 12.01.1944, к-з "За урожай", с. Большая Белозерка (№ в эл. архиве 134260).

Сердюков Гаврил Андреевич, красноармеец, пропал без вести 09.1941 (№ в эл. архиве 134261).

Серов Никандр Иванович, красноармеец, пропал без вести 03.1943 (№ в эл. архиве 134262).

Серов Николай Иванович, младший сержант, погиб 14.01.1944, ст. Виноград, Виноградовский р-н, Киевская обл. (№ в эл. архиве 134263).

Сидоренко Дмитрий Алексеевич, п. Немнигеш, Мысковский р-н, гвардии старший лейтенант, погиб 08.03.1945, г. Харкенвальд, Германия (№ в эл. архиве 134264).

Сидоренко Пантелей Афанасьевич, красноармеец, погиб 30.11.1942, д. Шайтровщина, Смоленская обл. (№ в эл. архиве 134265).

Сидоров Александр Митрофанович, п. Новый Улус, Мысковский р-н, красноармеец, пропал без вести 10.07.1943 (№ в эл. архиве 134266).

Сидоров Василий Иванович, п. Немнигеш, Мысковский р-н, лейтенант, погиб в 1945, похоронен Белорусская ССР (№ в эл. архиве 134267).

Сидоров Виктор Иванович, п. Верхняя Ивановка, Мысковский р-н, сержант, пропал без вести 12.1941 (№ в эл. архиве 134268).

Сидоров Иван Алексеевич, красноармеец, пропал без вести 04.1943 (№ в эл. архиве 134269).

Сидоров Иван Ильич, ефрейтор, погиб 27.10.1943, с. Новая Прага, Кировоградская обл. (№ в эл. архиве 134270).

Сидоров Павел Иванович (№ в эл. архиве 134271).

Синельников Василий Павлович, красноармеец, погиб 04.02.1942, м. Альбрехтедорф, Вост. Пруссия (№ в эл. архиве 134272).

Синицин Прокопий Николаевич, 1918, с. Волчиха, Алтайский край, призван в 1942 Мысковским РВК, красноармеец, стрелок, пропал без вести 12.1942 (архив Осинниковского ГВК Кемеровской обл., д. 14, л. 69; изв. № 765777 с., 05.10.1946 ЦАМО РФ, № в эл. архиве 134273).

Синкин Алексей Иванович (№ в эл. архиве 134274).

Синкин Алексей Михайлович, красноармеец, пропал без вести 05.1945 (№ в эл. архиве 134275).

Синкин Михаил Ефимович, красноармеец, пропал без вести 06.1943 (№ в эл. архиве 134276).

Синьковский Иван Лазаревич, п. Немнигеш, Мысковский р-н, красноармеец, погиб 24.04.1943, похоронен с. Олым, Курская обл. (№ в эл. архиве 134277).

Синьковский Петр Лазаревич, п. Немнигеш, Мысковский р-н, красноармеец, погиб 25.11.1942, д. Парнево, Бельский р-н, Смоленская обл. (№ в эл. архиве 134278).

Скирдин Роман Анисимович, п. Мурты, Мысковский р-н, красноармеец, погиб 11.04.1942, похоронен брат. мог., 1200 м южн. Свирь-3, Лодейнопольский р-н, Ленинградская обл. (№ в эл. архиве 134279).

Скуратов Степан Александрович, красноармеец, пропал без вести 12.1941 (№ в эл. архиве 134280).

Слепченко Николай Григорьевич, красноармеец, погиб 24.11.1943, д. Макары, Витебская обл., БССР (№ в эл. архиве 134281).

Смертин Иван Петрович, 1915, д. Тагашет, Курагинский р-н, Красноярский край, призван Мысковским РВК, красноармеец, пропал без вести 08.1942 (ЦАМО РФ, оп. 977521, д. 788, л. 2, № в эл. архиве 134282).

Смолин Иван Иванович, п. Чульжан, Мысковский р-н, красноармеец, погиб 06.02.1942, похоронен г. Сокол, Вологодская обл. (№ в эл. архиве 134283).

Соколов Григорий Васильевич, сержант, пропал без вести 02.1944 (№ в эл. архиве 134284).

Соколов Иван Васильевич, красноармеец, пропал без вести 05.1943 (№ в эл. архиве 134285).

Соколов Иван Ефремович, красноармеец, пропал без вести 10.1944 (№ в эл. архиве 134286).

Соломатов Николай Андреевич, п. Кумзас, Мысковский р-н, сержант, погиб 05 (03.08).1944, ЛатвССР (№ в эл. архиве 134287).

Соломенников Сергей Александрович, красноармеец, погиб 10.02.1942, д. Мостки, Чудовский р-н, Ленинградская обл. (№ в эл. архиве 134288).

Соскин Александр Егорович, красноармеец, пропал без вести 10.1941 (№ в эл. архиве 134289).

Сохин Михаил Иванович, 1904, д. Тарасово, Волгоградская обл., призван Мысковским РВК, красноармеец, 609 стрелковый полк, 139 стрелковая дивизия, погиб 25.10.1943, похоронен д. Ходоровка, Горецкий р-н, Могилевская обл., БССР (ЦАМО РФ, дон. 47052 с., 1943, № в эл. архиве 134290).

Сошенко Иван Дмитриевич, красноармеец, пропал без вести 02.1945 (№ в эл. архиве 134291).

Старостин Константин Петрович, 1920, д. Шипуново, Усть-Пристанский р-н, Алтайский край, призван Мысковским РВК, сержант, командир отделения, 349 отдельная армейская штурмовая рота, п/п 11018, погиб 04.02.1944, похоронен брат. мог., г. Новосокольники, Псковская обл. (ЦАМО РФ, дон. 13548 с., 1944, № в эл. архиве 134292).

Старцев Егор Михайлович, старший сержант, погиб 10.04.1945, с. Кроварное, Трошня, Чехословакия (№ в эл. архиве 134293).

Стафиенко Иван Андреевич, п. Петровка, красноармеец, погиб 26.01.1942, д. Гочево, Чудовский р-н, Ленинградская обл. (№ в эл. архиве 134294).

Стебельцев Василий Семенович, красноармеец, пропал без вести 02.1942 (№ в эл. архиве 134295).

Степанов Яков Степанович, красноармеец, пропал без вести 06.03.1942 (№ в эл. архиве 134296).

Стриженников Павел Васильевич, гвардии сержант, погиб 24.04.1945, похоронен брат. мог., сев.-вост. часть Берлина, ул.Вейлиц, Германия (№ в эл. архиве 134297).

Стройванс Станислав Валерьянович, красноармеец, погиб 12.10.1943, д. Позухи, Могилевская обл., БССР (№ в эл. архиве 134298).

Стройкин Иван Емельянович, п. Верхняя Ивановка, Мысковский р-н, красноармеец, пропал без вести 04.1942 (№ в эл. архиве 134299).

Сумкин Василий Николаевич, 1923, призван Мысковским РВК, сержант, 18 отдельный огнеметный батальон, 6 гвардейская армия, погиб 16.12.1943, похоронен д. Турки-Перевоз, Невельский р-н, Псковская обл. (ЦАМО РФ, дон. 1366 с., 1944, № в эл. архиве 134300).

Сураев Владимир Яковлевич, красноармеец, пропал без вести 12.1941 (№ в эл. архиве 134301).

Сусликов Ефрем Ефремович, красноармеец, пропал без вести 01.1942 (№ в эл. архиве 134302).

Суспирин Николай Иванович, с. Абашево, Абашевский с/с, Мысковский р-н, младший лейтенант, умер от ран, похоронен с. Нузил (архив Кемеровского ОВК, д. 212, т. 2, л. 83, № в эл. архиве 134303).

Сухояков Алексей Михайлович, гвардии красноармеец, погиб 10.1944 (№ в эл. архиве 134304).

Сухояков Трофим Михайлович, п. Верхняя Ивановка, Мысковский р-н, красноармеец, погиб 07.08.1942, похоронен мог. 54, Преображенское кладб., г. Москва (№ в эл. архиве 134305).

Сынаевников Василий Павлович, красноармеец, пропал без вести 12.1941 (№ в эл. архиве 134306).

Сынкин Михаил Ефимович (№ в эл. архиве 134307).

Сыркашев Василий Васильевич, п. Сыркаш, Мысковский р-н, лейтенант, погиб 03.02.1943, д. Боровское, Лисичанский р-н, Ворошиловградская обл. (№ в эл. архиве 134308).

Сыркашев Дмитрий Семенович, сержант, погиб 24.07.1944 (№ в эл. архиве 134309).

Сыркашев Емельян Степанович, красноармеец, погиб 05.09.1944 (№ в эл. архиве 134310).

Сыркашев Нестер Аполистович, красноармеец, пропал без вести 01.1944 (№ в эл. архиве 134311).

Сыркашев Петр Васильевич, п. Сыркаш, Мысковский р-н, старший сержант, погиб 17.07.1943, р-н ст. Поныри, Курская обл. (№ в эл. архиве 134312).

Сыркашев Феофан Степанович, красноармеец, пропал без вести 12.1942 (№ в эл. архиве 134313).

Т

Табаков Петр Андреевич, 1898, с. Казак, Горно-Шорский (ныне Мысковский) р-н, призван Горно-Шорским РВК, красноармеец, стрелок, 1073 стрелковый полк, погиб 18.09.1942 (ЦАМО РФ, дон. 32954 с., 1942; архив Мысковского ГВК, д. 15, лл. 416-419, № в эл. архиве 134314).

Табатчиков Василий Григорьевич, 1906, д. Боган, Доволенский р-н, Новосибирская обл., призван в 1941 Мысковским РВК, красноармеец, стрелок, 155 стрелковый полк, 14 стрелковая дивизия, погиб 10.10.1944, Печенгская обл. (ЦАМО РФ, дон. 106420 с., 1944; архив Мысковского ГВК, д. 15, л. 209, № в эл. архиве 134315).

Табачников Георгий Андреевич, 1922, Солтонский р-н, Алтайский край, призван Мысковским РВК, старший сержант, механик-водитель, 56 гвардейская танковая бригада, погиб 28.04.1945, похоронен г. Берлин (ЦАМО РФ, дон. 81522 с., 1945; архив Мысковского ГВК, д. 22, л. 72, № в эл. архиве 134316).

Такмагашев Ефрем Арсентьевич, 1921, Мысковский р-н, призван Мысковским РВК, сержант, пулеметчик, 193 отдельный пулеметный батальон, 253 стрелковая дивизия, пропал без вести 18.01.1943 (ЦАМО РФ, дон. 4465 с., 1943, № в эл. архиве 134317).

Таннагашев Антон Алексеевич, 1903 (1905), Мысковский р-н, призван в 1941 Мысковским РВК, красноармеец, пропал без вести 11.1942 (ЦАМО РФ, дон. 59013 с., 1948; архив Мысковского ГВК, д. 28, л. 71, № в эл. архиве 134318).

Таннагашев Егор Петрович, 1910 (1912), д. Тетенза, Мысковский р-н, призван в 1941 Мысковским РВК, красноармеец, пропал без вести 10.1941 (ЦАМО РФ, дон. 99668 с., 1947; дон. 16063 с., 1947; архив Мысковского

ГВК, д. 28, лл. 36-42, № в эл. архиве 134319).

Таннагашев Иван Петрович, 1907, п. Тетенза, Мысковский р-н, призван в 1941 Мысковским РВК, красноармеец, пропал без вести 10.1941 (ЦАМО РФ, дон. 16063 с., 1947; архив Мысковского ГВК, д. 28, лл. 36-42, № в эл. архиве 134320).

Таннагашев Илларион Васильевич, Мысковский р-н, призван в 1941, красноармеец, старший телеграфист, умер от ран 24.09.1942, 2199 полевой подвижной госпиталь, похоронен д. Широкое, Сталинградская (ныне Волгоградская) обл. (архив Мысковского ГВК, д. 15, л. 374, № в эл. архиве 134321).

Таннагашев Николай Прокопьевич, красноармеец, пропал без вести 10.1941 (№ в эл. архиве 134322).

Таннагашев Петр Абросимович, 1900 (1910), с. Чувашка, Мысковский р-н, призван в 1941 Сахалинским РВК, красноармеец, пропал без вести 08.1942 (ЦАМО РФ, дон. 12756 с., 1948; архив Мысковского РВК, д. 28, л. 62, № в эл. архиве 134323).

Таннагашев Петр Васильевич, 1910, с. Курья, Чувашинский с/с, Мысковский р-н, призван Таштагольским РВК Кемеровской обл., красноармеец, пропал без вести 01.1944 (ЦАМО РФ, дон. 26454 с., 1952; архив Мысковского ГВК, кн. 51, № в эл. архиве 134324).

Таннагашев Прокопий Павлович, красноармеец, погиб 01.1942, г. Калинин (№ в эл. архиве 134325).

Таннагашев Федор Алексеевич, 1892, Мысковский р-н, призван в 1943, красноармеец, пропал без вести 02.1944 (архив Мысковского ГВК, д. 28, л. 71, № в эл. архиве 134326).

Тартагашев Владимир Григорьевич, 1926, д. Баркульцы, Тернопольская обл., призван в 1944 РВК Тернопольской обл., красноармеец, стрелок, 611 стрелковый полк, умер от ран 13.02.1945, похоронен м.Ланкхайн, Вост. Пруссия (ЦАМО РФ, дон. 29118 с., 1945; архив Мысковского ГВК, д. 22, л. 96, № в эл. архиве 134327).

Тартагашев Григорий Александрович, Мысковский р-н, призван в 1941, красноармеец, пропал без вести 12.1941 (архив Мысковского ГВК, д. 28, л. 42, № в эл. архиве 134328).

Тартагашев Николай Александрович (№ в эл. архиве 134329).

Тартагашев Николай Федорович, 1890 (1896), с. Бородино, Мысковский р-н, призван в 1942 Мысковским РВК, красноармеец, стрелок, 734 стрелковый полк, 233 стрелковая дивизия, в/ч 71757 "Е", погиб 02.09.1943, д. Хворостово, Валковский р-н, Харьковская обл. (ЦАМО РФ, дон. 50962 с., 1944; архив Мысковского ГВК, д. 15, л. 587, № в эл. архиве 134330).

Татаркин Иван Денисович, 1908, Мысковский р-н, призван в 1941 Мысковским РВК, красноармеец, стрелок, 734 стрелковый полк, 370 стрелковая дивизия, умер от ран 29.06.1943, отдельный медсанбат, похоронен брат. кладб., д. Ясная Поляна, Старорусский р-н, Ленинградская (ныне Новгородская) обл. (ЦАМО РФ, дон. 29936 с., 1943; архив Мысковского ГВК, д. 15, л. 504, № в эл. архиве 134331).

Татарников Иван Яковлевич, красноармеец, погиб 01.10.1942, с. Цацы, Красноармейский р-н, Сталинградская (ныне Волгоградская) обл. (№ в эл. архиве 134332).

Татарченко Василий Михайлович, 1905, призван в 1941, капитан, заместитель командира батальона по политчасти, 1194 стрелковый полк, погиб (архив Мысковского ГВК, кн. 51, № в эл. архиве 134333).

Тельгереков Алексей Михайлович, 1916, д. Краснояр, Мысковский р-н, призван в 1941 Мысковским РВК, гвардии старший сержант, командир отделения, 51 гвардейский стрелковый полк, 21 гвардейская стрелковая дивизия, п/п 11221, погиб 05.07.1944, похоронен д. Куповище, Полоцкий р-н, Витебская обл., БССР (ЦАМО РФ, дон. 48456 с., 1944; архив Мысковского ГВК, д. 15, л. 20, № в эл. архиве 134334).

Тельгереков Василий Николаевич, 1925, д. Краснояр, Мысковский р-н, призван Мысковским РВК, красноармеец, пропал без вести 02.1942 (ЦАМО РФ, дон. 28653 с., 1947; архив Мысковского ГВК, д. 28, л. 45, № в эл. архиве 134335).

Тельгереков Владимир Алексеевич, 1926, с. Сыркаш, Мысковский р-н, призван в 1943 Мысковским РВК, красноармеец, стрелок, 94 стрелковая дивизия, п/п 401, погиб 13.08.1945, похоронен г. Хайлар, Маньчжурия, Китай (ЦАМО РФ, дон. 145156 с., 1945; архив Мысковского ГВК, д. 22, л. 93, № в эл. архиве 134336).

Тельгереков Владимир Иванович, 1926, Сыркашинский с/с, Мысковский р-н, призван Мысковским РВК, красноармеец, пропал без вести 12.1944 (ЦАМО РФ, дон. 60034 с., 1946, № в эл. архиве 134337).

Тельгереков Данил Гаврилович, п. Сыркаш, Мысковский р-н (№ в эл. архиве 134338).

Тельгереков Егор Александрович, 1902, Мысковский р-н, призван в 1943, красноармеец, п/п 40321, погиб 31.08.1943, д. Свистуны, Смоленская обл. (архив Мысковского ГВК, д. 15, л. 588, № в эл. архиве 134339).

Тельгереков Леонид Михайлович, 1921, с. Сыркаш, Мысковский р-н, призван Мысковским РВК, красноармеец, разведчик, 166 гвардейский стрелковый полк, 55 гвардейская стрелковая дивизия, погиб 10.01.1944, Керченский р-н, Крымская обл., УССР (ЦАМО РФ, дон. 8360 с., 1944, № в эл. архиве 134340).

Тельгереков Максим Михайлович, 1912, п. Косой Порог, Мысковский р-н, призван в 1943, красноармеец, пропал без вести 10.1944 (ЦАМО РФ, дон. 82695 с., 1947; архив Мысковского ГВК, д. 28, л. 77, № в эл. архиве 134341).

Тельгереков Никита Гаврилович, 1913, с. Сыркаш, Мысковский р-н, призван в 1941 Мысковским РВК, красноармеец, пропал без вести 04.1942 (ЦАМО РФ, дон. 99668 с., 1947; архив Мысковского ГВК, д. 28, л. 41, № в эл. архиве 134342).

Тельгереков Никифор Гаврилович (№ в эл. архиве 134343).

Тельгереков Николай Алексеевич, п. Сыркаш, Мысковский р-н (№ в эл. архиве 134344).

Тельгереков Яков Михайлович, 1918, п. Верхняя Ивановка, Мысковский р-н, призван в 1941, красноармеец, 7 гвардейская бригада, умер от ран 26.06.1942, 2019 эвакогоспиталь, г. Боровичи, Новгородская обл. (архив Мысковского ГВК, д. 15, л. 304, № в эл. архиве 134345).

Терентьев Алексей Гаврилович, 1925, п. Немнигеш, Мысковский р-н, призван в 1943, лейтенант, командир пулеметного взвода, член ВЛКСМ, 1097 стрелковый полк, п/п 14136, погиб 02.1945, м. Меве, Данцигский коридор (архив Мысковского ГВК, д. 22, л. 42, № в эл. архиве 134346).

Терентьев Василий Гаврилович, 1919 (1920), д. Балбынь (п. Немнигеш), Мысковский р-н, призван Мысковским РВК, красноармеец, пропал без вести 05.1943 (ЦАМО РФ, дон. 99668 с., 1947; архив Мысковского ГВК, д. 28, л. 42, № в эл. архиве 134347).

Тибейкин Сергей Константинович, 1905, с. Мыски, Мысковский р-н,

призван Мысковским РВК, красноармеец, стрелок, 4 отдельная армейская штрафная рота, 10 гвардейская дивизия, погиб 20.08.1944, похоронен с. Леонтина, МССР (ЦАМО РФ, дон. 70648 с., 1944; архив Мысковского ГВК, д. 22, л. 90, № в эл. архиве 134348).

Тинаев Григорий Иванович, Мысковский р-н, призван Мысковским РВК, младший лейтенант, стрелок, 106 гвардейский стрелковый полк, погиб 07.09.1943, похоронен с. Островерховка, Готвальдовский (ныне Змиевский) р-н, Харьковская обл. (ЦАМО РФ, дон. 39532 с., 1943, № в эл. архиве 134349).

Титов Василий Андреевич, 1919, с. Озеро, Озеро-Титовский с/с, Алтайский край, призван в 1942 Мысковским РВК, красноармеец, стрелок, 13 стрелковый полк, 77 гвардейская стрелковая дивизия, пропал без вести 12.1942 (ЦАМО РФ, оп. 977520, д. 3060, л. 73; архив Мысковского ГВК, д. 15, л. 644, № в эл. архиве 134350).

Титов Василий Григорьевич, 1926, п. Израс, Мысковский р-н, призван в 1943 РВК Кемеровской обл., красноармеец, пропал без вести 09.1944 (ЦАМО РФ, дон. 23355 с., 1946; архив Мысковского ГВК, д. 28, л. 13, № в эл. архиве 134351).

Титов Владимир Иванович, 1922, Крапивинский р-н, Кемеровская обл., призван в 1941 Мысковским РВК, красноармеец, стрелок, 116 гвардейский стрелковый полк, 40 гвардейская стрелковая дивизия, погиб 18.08.1942, похоронен х. Шохин, Сиротинский (ныне Иловлинский) р-н, Сталинградская (ныне Волгоградская) обл. (ЦАМО РФ, дон. 27716 с., 1948; архив Мысковского ГВК, д. 28, л. 41, № в эл. архиве 134352).

Титов Георгий Иванович, 1922, Усинский п/с, Мысковский р-н, призван Мысковским РВК, красноармеец, стрелок, 266 стрелковая дивизия, погиб 30.08.1942 (ЦАМО РФ, дон. 25924 с., 1942; архив Мысковского ГВК, д. 15, л. 346, № в эл. архиве 134353).

Тишаков Василий Петрович, 1903, Хакасская АО, призван Хакасским РВК, гвардии сержант, командир отделения, 56 гвардейская стрелковая дивизия, п/п 28755, погиб 24.10.1943, похоронен х. Лисничий, Дубровенский р-н, Витебская обл., БССР (ЦАМО РФ, дон. 46932 с., 1943; архив Мысковского ГВК, д. 15, л. 565, № в эл. архиве 134354).

Тищенко Сергей Кузьмич, красноармеец, пропал без вести 01.1944 (№ в эл. архиве 134355).

Ткачев Семен Иванович, с. Елбанка, Усть-Пристанский р-н, Алтайский край, призван в 1941, гвардии красноармеец, 100 кавалерийский полк, погиб 28.08.1942, д. Синявино, Ленинградская обл. (архив Мысковского ГВК, д. 15, л. 353, № в эл. архиве 134356).

Ткачук Иван Максимович, 1904, с. Безруково, Мысковский р-н, призван в 1941 Мысковским РВК, красноармеец, пропал без вести 11.1943 (ЦАМО РФ, дон. 53769 с., 1948; архив Мысковского ГВК, д. 28, л. 68, № в эл. архиве 134357).

Тобызаков Сергей Егорович, красноармеец, пропал без вести 01.1942 (№ в эл. архиве 134358).

Токватулин Абдул (Абдулла), 1905 (1906), д. ст. Агрыз, ТАССР, призван 29.06.1941 Азинским РВК, пропал без вести 11.1941 (1943) (ЦАМО РФ, дон. 78784 с., 1946; архив Мысковского ГВК, д. 28, л. 42, № в эл. архиве 134359).

Токмагашев Алексей Ермолаевич, Мысковский р-н, лейтенант, командир топовзвода, 9 гвардейский артиллерийский полк, погиб, похоронен д. Хитрово, Орловская обл. (архив Мысковского ГВК, д. 15, л. 479, № в эл. архиве 134360).

Токмагашев Андрей Алексеевич, 1925, с. Сыркаш, Мысковский р-н, призван Мысковским РВК, красноармеец, пропал без вести 07.1943 (ЦАМО РФ, дон. 59062 с., 1947; архив Мысковского ГВК, д. 28, л. 53, № в эл. архиве 134361).

Токмагашев Андрей Яковлевич, 1924, п. Чульжан, Сыркашинский с/с, Мысковский р-н, призван в 1942 Мысковским РВК, красноармеец, 256 отдельный стрелковый батальон, в/ч 18846, умер от ран 11.01.1944, похоронен с. Треповка, Знаменский р-н, Кировоградская обл. (ЦАМО РФ, дон. 31881 н/с., 1948; архив Мысковского ГВК, д. 15, л. 19, № в эл. архиве 134362).

Токмагашев Борис Алексеевич, 1922, Мысковский р-н, красноармеец, 783 стрелковый полк, 229 стрелковая дивизия, пропал без вести 06.1943 (архив Мысковского ГВК, д. 28, л. 53; ЦАМО РФ, дон. 35217 с., 1942, № в эл. архиве 134363).

Токмагашев Василий Андреевич (Александрович), 1897, с. Мыски, Мысковский р-н, призван в 1941 Мысковским РВК, красноармеец, стрелок, 1988 стрелковый полк, 323 стрелковая дивизия, п/п 20737 "А", погиб 25.07.1943, похоронен д. Колодезцы, Хвастовичский р-н, Орловская (ныне Калужская) обл. (ЦАМО РФ, дон. 28180 с., 1943; архив Мысковского ГВК, д. 15, л. 522, № в эл. архиве 134364).

Токмагашев Владимир Иосифович, 1895, п. Казас, Мысковский р-н, призван в 1942 Мысковским РВК, красноармеец, пропал без вести 07.1942 (ЦАМО РФ, дон. 99668 с., 1947; архив Мысковского ГВК, д. 28, л. 42, № в эл. архиве 134365).

Токмагашев Владимир Пахомович (№ в эл. архиве 134366).

Токмагашев Егор Васильевич, 1903 (1905), п. Казас, Мысковский р-н, призван в 1941 Мысковским РВК, красноармеец, пропал без вести 12.1941 (ЦАМО РФ, дон. 99668 с., 1947; архив Мысковского ГВК, д. 28, л. 42, № в эл. архиве 134367).

Токмагашев Иван Яковлевич (№ в эл. архиве 134368).

Токмагашев Илья Григорьевич, 1924, Мысковский р-н, призван Мысковским РВК, красноармеец, пулеметчик, 250 стрелковый полк, умер от ран 11.01.1944, похоронен с. Треновка, Знаменский р-н, Кировоградская обл. (ЦАМО РФ, дон. 15464 с., 1944, № в эл. архиве 134369).

Токмагашев Леонид Васильевич, 1922, с. Тоз, Мысковский р-н, призван Таштагольским РВК Кемеровской обл., красноармеец, пропал без вести 10.1942 (ЦАМО РФ, дон. 3187 с., 1948; дон. 1577 с., 1958, № в эл. архиве 134370).

Токмагашев Николай Александрович, Мысковский р-н, призван Мысковским РВК, старший сержант, 411 стрелковый полк, погиб 17.08.1945, похоронен брат. мог., с. Краскино, Хасанский р-н, Приморский край (архив Мысковского ГВК, д. 28, л. 72; ЦАМО РФ, дон. 19468 с., 1949, № в эл. архиве 134371).

Токмагашев Николай Прокопьевич, 1923, п. Чульжан, Мысковский р-н, призван Таштагольским РВК Кемеровской обл., красноармеец, пропал без вести 11.1941 (ЦАМО РФ, дон. 99668 с., 1947; архив Мысковского ГВК, д. 28, л. 41, № в эл. архиве 134372).

Токмагашев Федор Павлович, красноармеец, пропал без вести 01.1944 (№ в эл. архиве 134373).

Токмагашев Яков Петрович, 1910, п. Казас, Мысковский р-н, при-

зван в 1941 Мысковским РВК, красноармеец, пропал без вести 10.1941 (ЦАМО РФ, дон. 99668 с., 1947; архив Мысковского ГВК, д. 28, л. 42, № в эл. архиве 134374).

Токмашев Алексей Алексеевич, красноармеец, погиб 04.01.1945, д. Юрги, Ломженская обл., Польша (№ в эл. архиве 134375).

Токмашев Андрей Яковлевич, п. Чульжан, Мысковский р-н (№ в эл. архиве 134376).

Токмашев Герман Федорович, 1921, г. Осинники, Кузнецкий уезд, Кемеровская обл., призван Мысковским РВК, старший сержант, пулеметчик, 392 отдельный пулеметно-артиллерийский батальон, 154 укрепленный район, умер от ран 17.10.1943, похоронен д. Ледешня, Дрибинский (ныне Горецкий) р-н, Могилевская обл., БССР (ЦАМО РФ, дон. 50396 с., 1947; архив Мысковского ГВК, д. 15, лл. 547, 548, № в эл. архиве 134377).

Токменин Василий Федорович, красноармеец, пропал без вести 03.1942 (№ в эл. архиве 134378).

Толтаев Андрей Дмитриевич, 1911, с. Мыски, Мысковский р-н, призван в 1941 Мысковским РВК, сержант, помощник командира взвода, 1034 стрелковый полк, 293 стрелковая дивизия, погиб 23.02.1942, похоронен х. Грушки, Прохоровский р-н, Курская (ныне Белгородская) обл. (ЦАМО РФ, дон. 2978 с., 1942; архив Мысковского ГВК, д. 15, лл. 254, 266, № в эл. архиве 134379).

Толтаев Афанасий Дмитриевич, 1913, п. Чульжан, Мысковский р-н, призван в 1941 Мысковским РВК, сержант, пропал без вести 12.1941 (ЦАМО РФ, дон. 99668 с., 1947; архив Мысковского ГВК, д. 28, л. 41, № в эл. архиве 134380).

Толтаев Василий Ксенофонтович, п. Верхняя Ивановка, Мысковский р-н, призван 30.07.1941, красноармеец, п/п 24198, погиб 06.11.1943, похоронен д. Барбаши, Витебская обл., БССР (архив Мысковского ГВК, д. 15, л. 1, № в эл. архиве 134381).

Толтаев Владимир Пахомович, 1920, п. Чульжан, Мысковский р-н, призван Мысковским РВК, красноармеец, пропал без вести 12.1941 (ЦАМО РФ, дон. 99668 с., 1947; архив Мысковского ГВК, д. 28, л. 41, № в эл. архиве 134382).

Толтаев Дмитрий Константинович, 1903, п. Чульжан, Мысковский р-н, призван 05.09.1941 Мысковским РВК, сержант, погиб 04.1942 (ЦАМО РФ, дон. 406 с., 1947; дон. 2753 с., 1946; архив Мысковского ГВК, д. 28, л. 41, № в эл. архиве 134383).

Толтаев Егор Григорьевич, Мысковский р-н, призван 10.10.1941, красноармеец, п/п 20761 "А", Западный фронт, погиб 15.07.1943 (архив Мысковского ГВК, д. 15, л. 516, № в эл. архиве 134384).

Толтаев Егор Константинович, п. Чульжан, Мысковский р-н (№ в эл. архиве 134385).

Толтаев Иван Варламович, п. Чульжан, Мысковский р-н (№ в эл. архиве 134386).

Толтаев Максим Назарович, 1912, п. Чульжан, Мысковский р-н, призван 10.04.1943, красноармеец, стрелок, п/п 20689, погиб 04.12.1943, похоронен д. Пущан, Дубровенский р-н, Витебская обл., БССР (архив Мысковского ГВК, д. 15, лл. 78-80, № в эл. архиве 134387).

Толтаев Михаил Ксенофонтович, 1902, п. Чульжан, Мысковский р-н, призван 05.09.1941 Мысковским РВК, красноармеец, стрелок, 1213 стрелковый полк, умер от ран 14.12.1941, 106 полевой подвижной госпиталь, похоронен д. Б.Волга, Московская обл. (ЦАМО РФ, дон. 8771 с., 1942; дон. 93408 с., 1951; архив Мысковского ГВК, д. 28, л. 88, № в эл. архиве 134388).

Толтаев Михаил Семенович, 1912, п. Чульжан, Мысковский р-н, призван Мысковским РВК, красноармеец, стрелок, отдельный учебный батальон, 239 стрелковая дивизия, погиб 27.09.1942, похоронен д. Черкасово, Зубцовский р-н, Калининская обл. (ЦАМО РФ, дон. 27326 с., 1942, № в эл. архиве 134389).

Толтаев Никифор Павлович, 1899, п. Чульжан, Мысковский р-н, призван Мысковским РВК, красноармеец, стрелок, 140 стрелковый полк, 182 стрелковая дивизия, ппс 1462, погиб 31.08.1942, похоронен д. Загоска, Старорусский р-н, Ленинградская (ныне Новгородская) обл. (ЦАМО РФ, дон. 24020 с., 1942; архив Мысковского ГВК, д. 15, л. 330, № в эл. архиве 134390).

Толтаев Николай Дмитриевич, 1919, п. Чульжан, Мысковский р-н, призван Мысковским РВК, сержант, пропал без вести 01.1942 (ЦАМО РФ, дон. 59013 с., 1948; архив Мысковского ГВК, д. 28, л. 71, № в эл. архиве 134391).

Толтаев Сергей Александрович, Мысковский р-н, лейтенант, 329 стрелковый полк, погиб 10.1943 (архив Мысковского ГВК, д. 15, л. 187, № в эл. архиве 134392).

Толтаев Степан Варламович, 1913, п. Чульжан, Мысковский р-н, призван 24.07.1941 Мысковским РВК, красноармеец, пропал без вести 10.1941 (ЦАМО РФ, дон. 99668 с., 1947; архив Мысковского ГВК, д. 28, л. 41, № в эл. архиве 134393).

Толтаев Степан Васильевич, Мысковский р-н, призван 06.09.1941, красноармеец, умер от ран, 438 медсанчасть, похоронен с. Черменино, Ржевский р-н, Калининская обл. (архив Мысковского ГВК, д. 15, л. 415, № в эл. архиве 134394).

Толтаев Федор Пахомович, 1912, п. Чульжан, Мысковский р-н, призван 10.09.1941 Мысковским РВК, гвардии старший лейтенант, командир роты, 395 гвардейский стрелковый полк, 2 гвардейская стрелковая дивизия, погиб 05.05.1943, похоронен ст. Крымская, Краснодарский край (ЦАМО РФ, дон. 18404 с., 1943; архив Мысковского ГВК, д. 15, л. 500, № в эл. архиве 134395).

Толтаев Федор Семенович, 1910, с. Сыркаш, Мысковский р-н, призван 22.06.1941 Мысковским РВК, красноармеец, пропал без вести 03.03.1943 (ЦАМО РФ, дон. 4233 с., 1948; архив Мысковского ГВК, д. 28, л. 60, № в эл. архиве 134396).

Тонагашев Прокопий Абросимович, 1903, п. Новый Улус, Мысковский р-н, призван в 1942 Мысковским РВК, красноармеец, стрелок, 488 стрелковый полк, 321 стрелковая дивизия, погиб 08.12.1942 (ЦАМО РФ, дон. 3733 с., 1943; дон. 99688 с., 1946; архив Мысковского ГВК, д. 28, л. 43, № в эл. архиве 134397).

Толтанов Федор Алексеевич, 1923, с. Мыски, Мысковский р-н, призван 02.05.1942, сержант, член ВЛКСМ, п/п 39924, умер от ран 18.07.1943, похоронен д. Казанка, Орловская обл. (архив Мысковского ГВК, д. 15, л. 503, № в эл. архиве 134398).

Торгунаков Александр Афанасьевич, 1909, с. Тутуяс, Мысковский р-н, призван 24.05.1942 Мысковским РВК, гвардии красноармеец, автоматчик, 628 гвардейский стрелковый полк, 46 гвардейская стрелковая дивизия, п/п 1526, в/ч 726, погиб 28.11.1942, похоронен с. Куров (ст. Чернозем), Великолукский р-н, Калининская (ныне

Псковская) обл. (ЦАМО РФ, дон. 1527 с., 1943; архив Мысковского ГВК, д. 15, л. 414, № в эл. архиве 134399).

Торушпанов Василий Григорьевич, 1908, п. Корай, Мысковский р-н, призван 21.05.1944 Мысковским РВК, красноармеец, стрелок, 536 стрелковый полк, 114 стрелковая дивизия, пропал без вести 17.07.1944, КФССР (ЦАМО РФ, дон. 18088 с., 1945; архив Мысковского ГВК, кн. 51, № в эл. архиве 134400).

Торушпанов Иван Константинович, 1913, п. Корай, Мысковский р-н, призван 22.06.1941 Мысковским РВК, красноармеец, член ВЛКСМ, пропал без вести 12.1941 (ЦАМО РФ, дон. 86021 с., 1947; архив Мысковского ГВК, д. 23, л. 59, № в эл. архиве 134401).

Торушпанов Михаил Васильевич, п. Корай, Мысковский р-н, красноармеец, умер от ран 01.1942 (архив Мысковского ГВК, кн. 51, № в эл. архиве 134402).

Торушпанов Сергей Николаевич, 1917, с. Безруково, Мысковский р-н, младший лейтенант, командир взвода, 73 Новозыбковская стрелковая дивизия, погиб 26.08.1943, д. Ясный Луч, Севский р-н, Орловская (ныне Брянская) обл. (архив Мысковского ГВК, д. 15, л. 569, № в эл. архиве 134403).

Торушпанов Сидор Петрович, п. Корай, Мысковский р-н (№ в эл. архиве 134404).

Торушпанов Сидор Федорович, п. Корай, Мысковский р-н, призван 22.06.1941, красноармеец, пропал без вести 11.1941 (архив Мысковского ГВК, д. 28, л. 41, № в эл. архиве 134405).

Торушпанов Трофим Дмитриевич, 1914, п. Корай, Мысковский р-н, призван 27.02.1942, красноармеец, пропал без вести 03.1942 (архив Мысковского ГВК, д. 28, л. 22, № в эл. архиве 134406).

Торушпанов Трофим Романович (№ в эл. архиве 134407).

Торушпанов Федор Александрович, 1890, Мысковский р-н, призван в 1941, красноармеец, пропал без вести 09.1941 (архив Мысковского ГВК, д. 28, л. 41, № в эл. архиве 134408).

Торчаков Василий Егорович, 1907, д. Абашево, Мысковский р-н, призван 22.06.1941 Мысковским РВК, красноармеец, пропал без вести 04.1942 (ЦАМО РФ, дон. 99668 с., 1947; архив Мысковского ГВК, д. 28, л. 42, № в эл. архиве 134409).

Торчаков Егор Алексеевич, красноармеец, пропал без вести 01.1944 (№ в эл. архиве 134410).

Торчаков Егор Иванович, 1925, д. Абашево, Мысковский р-н, призван 24.01.1941 Мысковским РВК, сержант, пропал без вести 01.1944 (ЦАМО РФ, дон. 82093 с., 1946; архив Мысковского ГВК, д. 15, лл. 653, 654, № в эл. архиве 134411).

Торчаков Михаил Егорович, 1911, д. Абашево, Мысковский р-н, призван 29.06.1941 Мысковским РВК, гвардии старший сержант, помощник командира взвода, 129 кавалерийский полк (28 горнокавалерийский полк), 6 горнокавалерийская дивизия, погиб 16.06.1942, похоронен брат. мог., х. Жуков Яр, Великобурлукский р-н, Харьковская обл. (ЦАМО РФ, дон. 14200 с., 1942; архив Мысковского ГВК, д. 15, л. 299, № в эл. архиве 134412).

Тотышев Николай Михайлович, 1904, Мысковский р-н, призван 09.09.1942, красноармеец, 1071 стрелковый полк, погиб 10.02.1943, д. Смердыня, Тосненский р-н, Ленинградская (ныне Новгородская) обл. (№ в эл. архиве 134413).

Тотышев Павел Васильевич, 1921, с. Мыски, Мысковский р-н, призван Мысковским РВК, пропал без вести 10.1941 (ЦАМО РФ, дон. 26786 с., 1944; архив Мысковского ГВК, д. 15, л. 81, № в эл. архиве 134414).

Тотышев Семен Прокопьевич, 1920, с. Мыски, Мысковский р-н, призван 05 09.1941 Мысковским РВК, красноармеец, ездовой, 1319 стрелковый полк, 185 стрелковая дивизия, погиб 18.03.1942, похоронен д. Ступино, Ржевский р-н, Калининская (ныне Новгородская) обл. (№ в эл. архиве 134415).

Тотышев Степан Прокопьевич, 1915, с. Мыски, Мысковский р-н, призван 05.09.1941 Мысковским РВК, красноармеец, пропал без вести 10.1942 (ЦАМО РФ, дон. 99668 с., 1947; архив Мысковского ГВК, д. 28, л. 42, № в эл. архиве 134416).

Тотьмянин Василий Филиппович, 1917, призван 22.06.1941, красноармеец, пропал без вести 03.1942 (архив Мысковского ГВК, д. 28, л. 53, № в эл. архиве 134417).

Тукаев Александр Тимофеевич, 1921, п. Чебалсу, Мысковский р-н, призван 24.05.1942 Мысковским РВК, красноармеец, 1239 стрелковый полк, 373 стрелковая дивизия, погиб 22.03.1943 (1945), похоронен д. Проники, Велижский р-н, Смоленская обл. (ЦАМО РФ, оп. 18001, д. 770, л. 66; дон. 15186 с., 1943; т.а. редколлегии Новосибирской Книги памяти; архив Мысковского ГВК, д. 22, л. 105, № в эл. архиве 134418).

Тумашев Николай Михайлович, 1924, с. Сыркаш, Мысковский р-н, призван 29.07.1942 Мысковским РВК, красноармеец, пулеметчик, 947 стрелковый полк, 268 стрелковая дивизия, погиб 13.01.1943, похоронен Ленинградская обл. (ЦАМО РФ, дон. 4770 с., 1943; архив Мысковского ГВК, д. 15, л. 454, № в эл. архиве 134419).

Турпанов Тимофей Потапович, красноармеец, пропал без вести 10.1942 (№ в эл. архиве 134420).

Тучин Тимофей Васильевич (№ в эл. архиве 134421).

Тыдыяков Алексей Алексеевич, 1922, Мысковский р-н, призван Мысковским РВК, красноармеец, пропал без вести 03.1942 (ЦАМО РФ, дон. 59013 с., 1948; архив Мысковского ГВК, д. 28, л. 71, № в эл. архиве 134422).

Тыдыяков Василий Павлович, с. Чувашка, Мысковский р-н, призван 22.06.1941, гвардии старший лейтенант, погиб 27.01.1945, похоронен д. Светаный, Салдусский р-н, ЛатвССР (архив Мысковского ГВК, д. 22, л. 14, № в эл. архиве 134423).

Тыдыяков Иван Семенович, 1900, с. Чувашка, Мысковский р-н, призван 11.10.1941 Мысковским РВК, красноармеец, пропал без вести 01.1943 (ЦАМО РФ, дон. 4235 с., 1948; архив Мысковского ГВК, д. 28, л. 60, № в эл. архиве 134424).

Тыдыяков Семен Иванович, 1909, с. Усть-Кабырза, Таштагольский р-н, Кемеровская обл., призван Мысковским РВК, красноармеец, пропал без вести 02.1942 (ЦАМО РФ, дон. 34700 с., 1949, № в эл. архиве 134425).

Тюменцев Иван Александрович, 1925, п. Берензас, Мысковский р-н, призван 23.03.1943 Мысковским РВК, красноармеец, 213 стрелковая дивизия, погиб 08.01.1944, похоронен брат. мог., с. Штаковка, Новгородковский р-н, Кировоградская обл. (ЦАМО РФ, дон. 7846 с., 1944; архив Мысковского ГВК, д. 15, л. 29, № в эл. архиве 134426).

Тюняев Лаврентий Семенович, 1902, д. Н. Бадленово, Зубово-Полянский р-н, МордАССР, призван 13.11.1941 Мысковским РВК, младший сержант, пулеметчик, 550 стрелковый полк, 126 стрелковая дивизия, п/п 16107, погиб 03.09.1943, похоронен д. Стрыково, Сватовский р-н, Ворошиловградская обл. (ЦАМО РФ, дон. 39216 с., 1943; архив Мысковского ГВК, д. 15, л. 540; архив Кемеровского ОВК, д. б/н, л. 97, № в эл. архиве 134427).

Таблица 8

Причины выбытия из действующей армии

Причина выбытия	Дата гибели неизвестна	1941	1942	1943	1944	1945	Всего
погиб	84	12	127	135	97	54	509
пропал без вести	2	123	214	99	61	21	520
умер от ран	3	9	24	27	16	4	83
умер в плену	0	0	2	0	0	0	2
Итого:	89	144	367	261	174	79	1114

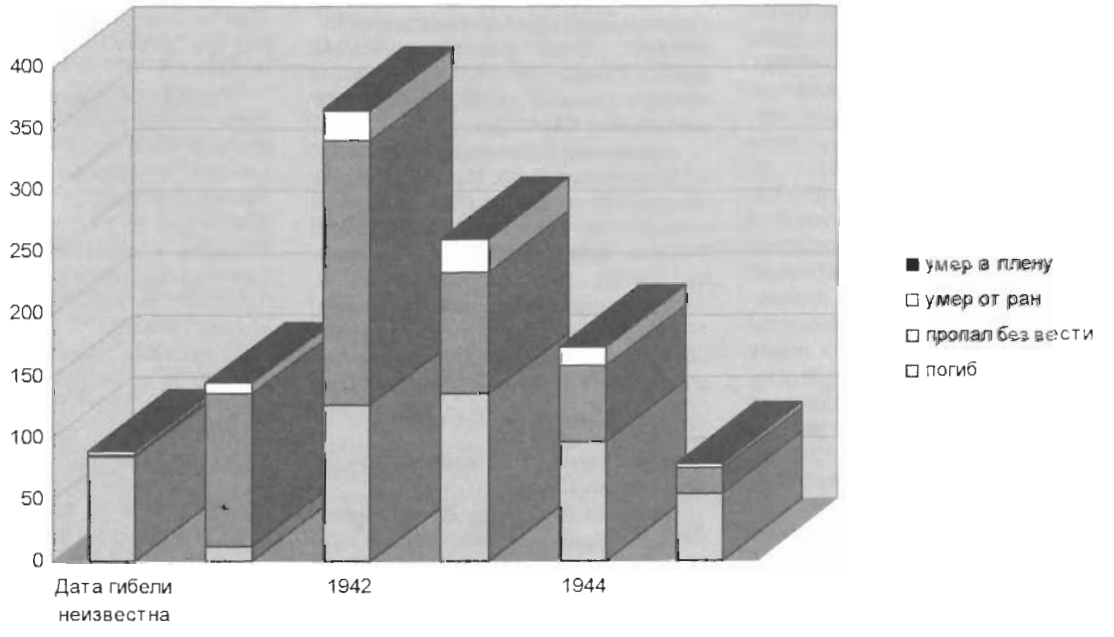

У

Уколов Василий Иванович, 1912 (1922), с. Курья, Курьинский р-н, Алтайский край, призван Аскизским РВК Хакасской АО, красноармеец, пропал без вести 11.1942 (ЦАМО РФ, дон. 53769 с., 1948; архив Мысковского ГВК, д. 28, л. 68, № в эл. архиве 134428).

Улагашев Мирон Поликарпович, 1900, д. Тетенза, Мысковский р-н, призван Мысковским РВК, красноармеец, пропал без вести 02.1942 (ЦАМО РФ, дон. 99668 с., 1946; архив Мысковского ГВК, д. 28, л. 42, № в эл. архиве 134429).

Улагашев Михаил Александрович, 1916, Мысковский р-н, призван 27.02 1942 Мысковским РВК, младший лейтенант, командир взвода, 1164 стрелковый полк, 346 стрелковая дивизия, умер от ран 13.12.1942, 437 медсанбат, похоронен с. Петровка, Черныщевский (ныне Октябрьский) р-н, Ростовская обл. (ЦАМО РФ, дон. 38008 с., 1942; архив Мысковского ГВК, д. 25, лл. 420, 422, № в эл. архиве 134430).

Улухнаев Иван Николаевич, п. Верхняя Ивановка, Мысковский р-н, красноармеец, пропал без вести 11.1942 (№ в эл. архиве 134431).

Улухпаев Иван Егорович, 1903, с. Чувашка, Мысковский р-н, призван 16.06.1942 Мысковским РВК, красноармеец, стрелок, 1379 стрелковый полк, погиб 05.10.1942 (1943), похоронен д. Теремец-Курляндский, Новгородский р-н, Ленинградская (ныне Новгородская) обл. (ЦАМО РФ, дон. 30451 с., 1942; архив Мысковского ГВК, д. 15, лл. 165, 371, 478, № в эл. архиве 134432).

Улухпаев Иван Николаевич, 1913, Мошковский р-н, Новосибирская обл., призван 13.05.1942, красноармеец, 608 стрелковый полк, погиб 24.12.1942, похоронен д. Леонтьево, Мосальский р-н, Смоленская (ныне Калужская) обл. (ЦАМО РФ, дон. 13080 с., 1942; архив Мысковского ГВК, д. 28, л. 42, № в эл. архиве 134433).

Ульмесеков Нотай, 1922, с. Уруль, Катон-Карагайский р-н, Восточно-Казахстанская обл., призван Большенарымским РВК, младший сержант, 310 стрелковый полк, 8 стрелковая дивизия, погиб 05.07.1943, похоронен с. В.Гнечушин, Малоархангельский р-н, Орловская обл. (ЦАМО РФ, дон. 25238 с., 1943; дон. 97144, 1947; архив Мысковского ГВК, д. 15, л. 7, № в эл. архиве 134434).

Уртегешев Александр Павлович, 1903, Мысковский р-н, призван 14.02.1942 Мысковским РВК, красноармеец, стрелок, 659 стрелковый полк, 155 стрелковая дивизия, погиб 03.03.1943 (ЦАМО РФ, дон. 9903 с., 1943; т.а. редколлегии Новосибирской Книги памяти; архив Мысковского ГВК, д. 28, л. 42, № в эл. архиве 134435).

Уртегешев Аркадий Васильевич, Мысковский р-н, призван 12.10.1941, сержант, 1328 стрелковый полк, ппс 1853, погиб в бою 25.08.1942, похоронен 2 км сев. д. Кузьмичи, Городищенский р-н, Сталинградская (ныне Волгоградская) обл. (архив Мысковского ГВК, д. 15, л. 660, № в эл. архиве 134436).

Уртегешев Иван Павлович, 1911, д. Абашево, Мысковский р-н, призван Мысковским РВК, красноармеец, пропал без вести 05.1942 (ЦАМО РФ, дон. 99668 с., 1946, № в эл. архиве 134437).

Уртегешев Илья Васильевич, 1912, п. Косой Порог, Мысковский р-н, призван 30.07.1941 Мысковским РВК, сержант, пропал без вести 09.1943 (ЦАМО РФ, дон. 99668 с., 1946; архив Мысковского ГВК, д. 28, лл. 42, 44, № в эл. архиве 134438).

Уртегешев Николай Иванович, 1913, д. Красный Яр, Мысковский р-н, призван Мысковским РВК, красноармеец, пропал без вести 09.1941 (ЦАМО РФ, дон. 99668 с., 1946, № в эл. архиве 134439).

Уртегешев Николай Петрович, 1913, Мысковский р-н, призван 06.1941, красноармеец, пропал без вести 09.1941 (архив Мысковского ГВК, д. 28, л. 42, № в эл. архиве 134440).

Уртегешев Петр Васильевич (№ в эл. архиве 134441).

Уртегешев Степан Дмитриевич, 1918, п. Корай, Мысковский р-н, призван Мысковским РВК, красноармеец, пропал без вести 09.1941 (ЦАМО РФ, дон. 99668 с., 1946; архив Мысковского ГВК, д. 28, л. 42, № в эл. архиве 134442).

Уртегешев Флегонт Павлович, 1911, д. Абашево, Абашевский с/с, Мысковский р-н, призван 05.09.1941 Мысковским РВК, красноармеец, пропал без вести 02.1943 (05.1942) (ЦАМО РФ, дон. 81832 с., 1946; архив Мысковского ГВК, д. 28, л. 42; д. 15, л. 692, № в эл. архиве 134443).

Уртегов Александр Петрович, 1923, с. Подсосновка, Тогульский р-н, Алтайский край, призван 09.10.1941 Мысковским РВК, красноармеец, пропал без вести 03.1942 (ЦАМО РФ, дон. 60112 с., 1942; архив Мысковского ГВК, д. 28, л. 30, № в эл. архиве 134444).

Уртегов Иван Ермолаевич, 1917, п. Кольчезас (д. Безруково), Мысковский р-н, призван 22.06.1941 Мысковским РВК, красноармеец, пропал без вести 11.1941 (ЦАМО РФ, дон. 99668 с., 1946; архив Мысковского ГВК, д. 28, л. 42, № в эл. архиве 134445).

Уртегов Илья Дмитриевич, 1909, п. Кольчезас, Мысковский р-н, призван 05.09.1941 Мысковским РВК, красноармеец, пропал без вести 01.1942 (ЦАМО РФ, дон. 99668 с., 1946; архив Мысковского ГВК, д. 28, л. 42, № в эл. архиве 134446).

Уртигашев Михаил Васильевич, 1922, призван Мысковским РВК, красноармеец, стрелок, 116 гвардейский стрелковый полк, 40 гвардейская стрелковая дивизия, погиб 16.08.1942, похоронен х. Шохин, Сиротинский (ныне Иловлинский) р-н, Сталинградская (ныне Волгоградская) обл. (ЦАМО РФ, дон. 27617 с., 1942, № в эл. архиве 134447).

Урухлаев Яков Михайлович, 1904, с. Безруково, Мысковский р-н, призван Кировским РВК Новосибирской обл., красноармеец, стрелок, 469 стрелковый полк, 150 стрелковая дивизия, погиб 25.11.1942, похоронен д. Большое Клемятино, Бельский р-н, Смоленская (ныне Калининская) обл. (ЦАМО РФ, дон. 39326 с., 1948, № в эл. архиве 134448).

Урухпаев Александр Федорович, 1924, с. Безруково, Мысковский р-н, призван 12.07.1942, гвардии лейтенант, командир взвода управления, 131 гвардейский артиллерийский полк, 62 гвардейская стрелковая дивизия, погиб 01.02.1944, похоронен с. Матусово, Шполянский р-н, Киевская обл., УССР (архив Кемеровского ОВК, д. 174, т. 6, л. 497; д. 68, т. 1, 1944, л. 288; архив Мысковского ГВК, д. 15 л. 144, № в эл. архиве 134449).

Урухпаев Алексей Михайлович, с. Безруково, Мысковский р-н, гвардии лейтенант, погиб 24.04.1945, похоронен г. Троенбритцен, Германия (архив Мысковского ГВК, кн. 51, № в эл. архиве 134450).

Урухпаев Яков Михайлович, Мысковский р-н, красноармеец, пропал без вести 12.1942 (архив Мысковского ГВК, д. 28, л. 67, № в эл. архиве 134451).

Ускопов Константин Матвеевич, красноармеец, пропал без вести 12.1941 (№ в эл. архиве 134452).

Ушаков Евгений Семенович, 1907, с. Безруково, Мысковский р-н, призван 17.11.1941, красноармеец, пропал без вести 06.1942 (ЦАМО РФ, дон. 99668 с., 1946; архив Мысковского ГВК, д. 28, л. 42, № в эл. архиве 134453).

Ушаков Степан Степанович (№ в эл. архиве 134454).

Ф

Фатьянов Андрей Федотович, 1902, Солтонский р-н, Алтайский край (п. Немнигеш), призван 14.11.1941 Мысковским РВК, красноармеец, пропал без вести 06 (07).1942 (ЦАМО РФ, дон. 81841 с., 1946; архив Мысковского ГВК, д. 15, л. 655, № в эл. архиве 134455).

Федечкин Евдоким Егорович, 1902, п. Богоявленск, Моршанский р-н, Тамбовская обл., призван 23.06.1941 Мысковским РВК, красноармеец, пропал без вести 02.1942 (ЦАМО РФ, дон. 39474 с., 1949; архив Мысковского ГВК, д. 28, л. 75, № в эл. архиве 134456).

Федечкин Михаил Егорович, ефрейтор, погиб 27.04.1944, д. Долгоносы, Волынская обл. (№ в эл. архиве 134457).

Федечкин Федор Егорович, 1916, п. Богоявленск, Моршанский р-н, Тамбовская обл., призван Мысковским РВК, красноармеец, пропал без вести 02.1942 (ЦАМО РФ, дон. 39474 с., 1949; архив Мысковского ГВК, д. 28, л. 75, № в эл. архиве 134458).

Фиганов Дмитрий Гаврилович, 1907, Островский р-н, МССР, призван 23.03.1942 Мысковским РВК, красноармеец, пропал без вести 12.1942 (ЦАМО РФ, дон. 4233 с., 1948; архив Мысковского ГВК, д. 28, л. 60, № в эл. архиве 134459).

Филиппов Василий Федорович, красноармеец, пропал без вести 04.1942 (№ в эл. архиве 134460).

Филиппов Егор Иванович, 1912, Мысковский р-н, призван Мысковским РВК, красноармеец, пропал без вести 09.1941 (ЦАМО РФ, дон. 99668 с., 1946; архив Мысковского ГВК, д. 28, л. 42, № в эл. архиве 134461).

Филонов Григорий Иванович, 1912, д. Толчипки, Кытмановский р-н, Алтайский край, призван Мысковским РВК, красноармеец, пропал без вести 05.1942 (1944) (ЦАМО РФ, дон. 59062 с., 1947; архив Мысковского ГВК, д. 28, л. 53, № в эл. архиве 134462).

Фликов Николай Федорович, 1923, д. Малиновка, Старобардинский (ныне Бурлинский) р-н, Алтайский край, призван Мысковским РВК, лейтенант, командир минометного взвода, 42 отдельная лыжная бригада, погиб 09.03.1943, похоронен д. Дубки, Старорусский р-н, Ленинградская (ныне Новгородская) обл. (ЦАМО РФ, оп. 18001, д. 1307, л. 14; дон. 10912 с., 1943; т.а. редколлегии Новосибирской Книги памяти; архив Мысковского ГВК, д. 22, л. 47, № в эл. архиве 134463).

Фокин Герасим Иванович, 1902, Гавриловский р-н, Тамбовская обл., призван Щекинским РВК Тульской обл., красноармеец, стрелок, 220 стрелковый полк, 4 стрелковая дивизия, погиб 14.09.1943, похоронен г. Бежецк, Орловская (ныне Брянская) обл. (ЦАМО РФ, дон. 40556 с., 1943; архив Мысковского ГВК, д. 15, л. 559, № в эл. архиве 134464).

Фоменко Иван Аркадьевич (№ в эл. архиве 134465).

Фролов Степан Гаврилович, 1906, прииск Спасск, Таштагольский р-н, Кемеровская обл., призван 05.07.1942, политрук, комиссар, 71 стрелковый полк, Сталинская дивизия, погиб (архив Мысковского ГВК, № в эл. архиве 134466).

Х

Хайбурин Цакин (Сакин), 1921, Кабодиенский р-н, ТаджССР, призван Кабодиенским РВК, красноармеец, пропал без вести 06.1943 (ЦАМО РФ, дон. 99668 с., 1947; архив Мысковского ГВК, д. 28, л. 42, № в эл. архиве 134467).

Харьков Владимир Иванович, 1923, с. Усть-Пристань, Усть-Пристанский р-н, Алтайский край, призван 21.03.1942 Мысковским РВК, красноармеец, пропал без вести 10.1943 (ЦАМО РФ, дон. 82062 с., 1946; архив Мысковского ГВК, д. 28, л. 35, № в эл. архиве 134468).

Хасанов Аброухан Хасанович, 1908, д. Малирес, Дубьязовский р-н, ТАССР, призван в 1943, красноармеец, орудийный номер, 708 артиллерийский полк, пропал без вести 03.07.1943 (архив Мысковского ГВК, д. 15, лл. 549, 550, № в эл. архиве 134469).

Хлыбов Степан Дорофеевич, 1911, п. Берензас, Мысковский р-н, призван Мысковским РВК, красноармеец, пропал без вести 04.1944 (ЦАМО РФ, дон. 99668 с., 1947; архив Мысковского ГВК, д. 28, л. 42, № в эл. архиве 134470).

Холмогоров Николай Акимович, сержант, погиб 31.08.1943, д. Вердино, Смоленская обл. (№ в эл. архиве 134471).

Хужахметов Данил Тимофеевич, 1917, призван 22.06.1941, красноармеец, пропал без вести 12.1941 (архив Мысковского ГВК, д. 28, л. 42, № в эл. архиве 134472).

Ц

Цирулькин Николай Степанович, п. Петровка, красноармеец, пропал без вести 02.1943 (№ в эл. архиве 134473).

Цирульников Николай Степанович, 1915, с. Атаманово, Новокузнецкий р-н, Кемеровская обл., призван 16.01.1942 Мысковским РВК, красноармеец, пропал без вести 06.1943 (02.1942) (ЦАМО РФ, дон. 12756 с., 1948; архив Мысковского ГВК, д. 28, л. 62, № в эл. архиве 134474).

Цыганов Яков Яковлевич, 1911, д. Пески, Мысковский р-н, призван 07.08.1941 Мысковским РВК, красноармеец, стрелок, 629 стрелковый полк, умер от ран 20.12.1942, похоронен д. Куракино, Бельский р-н, Смоленская (ныне Калининская) обл. (ЦАМО РФ, оп. 18001, д. 142; дон. 21830 с., 1943; т.а. редколлегии Новосибирской Книги памяти; архив Мысковского ГВК, д. 15, л. 158, № в эл. архиве 134475).

Ч

Чадов Георгий Георгиевич, г. Сталинск (ныне Новокузнецк), Кемеровская обл., призван 01.11.1941, сержант, 254 стрелковая дивизия, умер от ран 25.03.1941, 271 медсанбат, похоронен мог. 14, д. Находка, Старорусский р-н, Ленинградская (ныне Новгородская) обл. (архив Мысковского ГВК, д. 15, л. 244, № в эл. архиве 134476).

Чайко Андрей Гордеевич, 1924, с. Мыски (п. Немнигеш), Мысковский р-н, призван 12.08.1942 Мысковским

Евг. БЛИНОВ

«ПОХОРОНКА»

Вышла ты из стен военкомата,
К адресату не спеша пришла
И семье убитого солдата
Беспощадно ноги подсекла.
Помнят люди горечь тех мгновений,
И не счесть нам, сколько было их –
Жутких, словно призрак, извещений,
Разделивших мертвых и живых.
Есть всему черед на этом свете:
Дни сражений в прошлое ушли,
И сегодня подрастают дети
Тех, что безотцовщиной росли.
Мы за их грядущее в ответе.
Все, что можно, сделать мы должны,
Чтобы воцарился на планете
Мир, а не дыхание войны.
Чтобы был спокойным сон ребенка,
Не стояло горе у дверей.
Чтоб нигде на свете «похоронка»
Не искала жен и матерей.

1970 г.



Чиспияков
Яков Ксенофонтович

РВК, красноармеец, пропал без вести 11.1943 (ЦАМО РФ, дон. 22061 с., 1947; архив Мысковского ГВК, д. 28, л. 44, № в эл. архиве 134477).

Чарыков Федор Степанович, красноармеец, пропал без вести 30.10.1941 (№ в эл. архиве 134478).

Чеботарев Михаил Александрович, с. Мыски, Мысковский р-н, красноармеец, погиб 27.10.1942, похоронен х. Рыбовод, о. Сарка, г. Сталинград (ныне г. Волгоград) (архив Кемеровского ОВК, д. 87, т. 3, л. 223, № в эл. архиве 134479).

Чекалин Михаил Прокофьевич, 1903, с. Подсобка, Тогульский р-н, Алтайский край, призван 09.10.1941, красноармеец, 738 стрелковый полк, 134 стрелковая дивизия, погиб 18.04.1942, похоронен д. Околица, Бельский р-н, Смоленская (ныне Калининская) обл. (архив Мысковского ГВК, д. 15, л. 287; ЦАМО РФ, дон. 8850 с., 1942, № в эл. архиве 134480).

Чепаинов Александр Иванович, 1921, д. Б.Грива, Мысковский р-н, призван Мысковским РВК, красноармеец, пропал без вести 04.1943 (ЦАМО РФ, дон. 99668 с , 1946; архив Мысковского ГВК, д. 28, л. 43, № в эл. архиве 134481).

Черенев Егор Лукьянович, 1901, Кировская обл., призван 05.09.1941 Мысковским РВК, младший сержант, пулеметчик, 314 стрелковая дивизия, п/п 29125, погиб 31.03.1944, похоронен Нарвский р-н, ЭССР (ЦАМО РФ, дон. 24966 с., 1944; архив Мысковского ГВК, д. 15, л. 54, № в эл. архиве 134482).

Черепанов Анатолий Тимофеевич, с. Машица, Новосибирская обл., призван Мысковским РВК, красноармеец, п/п 86756, пропал без вести 02.1944 (ЦАМО РФ, оп. 977520, д. 3440, л. 29; дон. 46402 с., 1947; архив Мысковского ГВК, д. 15, л. 612, № в эл. архиве 134483).

Черепанов Валентин Тимофеевич, 1925, с. Машица, Новосибирская обл., призван 29.03.1943 Мысковским РВК, красноармеец, пропал без вести 03.1944 (ЦАМО РФ, дон. 16063 с., 1947; архив Мысковского ГВК, д. 28, лл. 36, 43, № в эл. архиве 134484).

Черепанов Валерий Тимофеевич (№ в эл. архиве 134485).

Черников Матвей Тимофеевич, 1901, Ордынский р-н, Новосибирская обл., призван 24.11.1941 Мысковским РВК, красноармеец, 1600 стрелковый полк, пропал без вести 05.1944 (ЦАМО РФ, дон. 99668 с., 1946; архив Мысковского ГВК, д. 15, л. 87, № в эл. архиве 134486).

Чиспияков Василий Ксенофонтович, 1905, п. Косой Порог, Мысковский р-н, призван 23.10.1942, красноармеец, 1061 стрелковый полк, погиб 12.03.1945, д. Альт-Трамм, Германия (архив Мысковского ГВК, д. 22, л. 49, № в эл. архиве 134487).

Чиспияков Георгий Васильевич, красноармеец, погиб 07.08.1942, похоронен р-н д. Остров, Чудовский р-н, Ленинградская обл. (№ в эл. архиве 134488).

Чиспияков Даниил Егорович, 1914, с. Мыски, Мысковский р-н, призван 22.10.1942, гвардии лейтенант, погиб (архив Мысковского ГВК, д. 15, л. 27, № в эл. архиве 134489).

Чиспияков Егор Ксенофонтович, 1918, д. Косой Порог, Мысковский р-н, призван 14.02.1942 Мысковским РВК, младший сержант, командир отделения, 243 гвардейский стрелковый полк, в/ч 06564, пропал без вести 18.07.1943, д. Рогозино, Ульяновский р-н, Орловская обл. (ЦАМО РФ, оп. 18001, д. 614, л. 177; дон. 99668 с., 1947; т.а. редколлегии Новосибирской Книги памяти; архив Мысковского ГВК, д. 28, л. 42; д. 15, л. 533, № в эл. архиве 134490).

Чиспияков Иван Владимирович, 1917, Мысковский р-н, призван 29.07.1941, красноармеец, пропал без вести 02.1942 (архив Мысковского ГВК, д. 28, л. 42, № в эл. архиве 134491).

Чиспияков Кирилл Ксенофонтович, 1902, п. Косой Порог, Мысковский р-н, призван 05.09.1941, красноармеец, пропал без вести 11.1941 (архив Мысковского ГВК, д. 28, л. 43, № в эл. архиве 134492).

Чиспияков Михаил Ермолаевич (№ в эл. архиве 134493).

Чиспияков Михаил Семенович, 1914, п. Косой Порог, Мысковский р-н, призван 27.03.1942, сержант, командир расчета, 240 гвардейский стрелковый полк, 74 гвардейская стрелковая дивизия, погиб 17.07.1942, д. Сухая Калинка, Ворошиловградская обл. (архив Мысковского ГВК, д. 13, л. 174, № в эл. архиве 134494).

Чиспияков Николай Ксенофонтович, 1915, п. Косой Порог, Мысковский р-н, красноармеец, пропал без вести 05.1943 (архив Мысковского ГВК, д. 28, л. 42, № в эл. архиве 134495).

Чиспияков Яков Ксенофонтович, 1922, п. Косой Порог, Мысковский р-н, призван 08.03.1942, красноармеец, пропал без вести 10.1942 (архив Мысковского ГВК, д. 28, л. 42, № в эл. архиве 134496).

Чистобаев Михаил Ермолаевич, 1901, п. Кольчезас, Мысковский р-н, призван 21.09.1941, красноармеец, пропал без вести 03.1944 (ЦАМО РФ, дон. 44866 с., 1947; архив Мысковского ГВК, д. 28, лл. 47, 53, № в эл. архиве 134497).

Чистяков Василий Константинович (№ в эл. архиве 134498).

Чистяков Георгий Васильевич, Парабельский р-н, Нарымский округ, Томская обл., призван Мысковским РВК, красноармеец, 1256 стрелковый полк, ппс 1429, погиб 07.08.1942, похоронен д. Остров, Чудовский р-н, Ленинградская (ныне Новгородская) обл. (ЦАМО РФ, дон. 27079 с., 1942; архив Мысковского ГВК, д. 15, л. 318, № в эл. архиве 134499).

Чистяков Даниил Егорович, 1914, Мысковский р-н, призван в 1942, гвардии лейтенант, командир взвода ПТР, 87 гвардейский Краснознаменный стрелковый полк, 29 гвардейская Краснознаменная Ельнинская стрелковая дивизия, погиб 01.02.1944, похоронен брат. мог., д. Красногорье, Новосокольнический р-н, Калининская (ныне Псковская) обл. (архив Кемеровского ОВК, д. 174, т. 7, лл. 105, 106; д. 68, т. 1, 1944, л. 313, № в эл. архиве 134500).

Чичканаков Александр Иванович, младший лейтенант, погиб 29.04.1945, г. Фишгадзен, Вост. Пруссия (№ в эл. архиве 134501).

Чудаев Николай Федорович, 1905, к-з им. Сталина, Мысковский р-н, призван 08.09.1941 Мысковским РВК, красноармеец, стрелок, 957 стрелковый полк, 309 стрелковая дивизия, погиб 28.09.1942, похоронен д. Переезжее, Лискинский р-н, Воронежская обл. (ЦАМО РФ, дон. 27628 с., 1942; архив Мысковского ГВК, д. 15, л. 397, № в эл. архиве 134502).

Чудаев Феофан Павлович, 1912, п. Усть-Мрасский, Мысковский р-н, призван Мысковским РВК, красноармеец, пропал без вести 12.1941 (ЦАМО РФ, дон. 99668 с., 1946; архив Мысковского ГВК, д. 28, л. 42, № в эл. архиве 134503).

Чудайкин Ефим Артемович, 1907, с. Семенга, Пензенская обл., призван в 1941 Мысковским РВК, красноармеец, умер в немецком плену 02.06.1942 (ЦАМО РФ, дон. 299 с., 1947; дон. 46644 с., 1947; архив Мыс-

ковского ГВК, д. 28, л. 56, № в эл. архиве 134504).

Чудайкин Иван Иванович, 1919, д. Подобас, Мысковский р-н, призван 17.10.1942 Мысковским РВК, гвардии красноармеец, автоматчик, 76 гвардейская механизированная бригада, п/п 44193 "А", погиб 20.08.1943, похоронен с. Должик, Лебединский р-н, Сумская обл. (ЦАМО РФ, дон. 35152 с., 1943; дон. 882 с.; архив Кемеровского ОВК, д. 87, т. 3, л. 511; архив Мысковского ГВК, д. 15, л. 557; д. 14, л. 225, № в эл. архиве 134505).

Чудин Арсентий Иванович, красноармеец, пропал без вести 05.1942 (архив Мысковского ГВК, д. 28, л. 88, № в эл. архиве 134506).

Чудин Иван Степанович, с. Верхняя Ивановка, Мысковский р-н, призван 21.09.1941 Мысковским РВК, красноармеец, стрелок, 1347 стрелковый полк, 225 стрелковая дивизия, погиб 23.03.1942, похоронен д. Горка, Новгородский р-н, Ленинградская (ныне Новгородская) обл. (ЦАМО РФ, дон. 8275 с., 1942; архив Мысковского ГВК, д. 15, л. 276, № в эл. архиве 134507).

Чудов Василий Иванович, красноармеец, погиб 20.07.1943, с. Булычево-Ломилино, Подольская обл. (№ в эл. архиве 134508).

Чудоимов Андрей Васильевич, 1913, п. Кольчезас, Мысковский р-н, призван 29.06.1941 Мысковским РВК, красноармеец, пропал без вести 12.1941 (ЦАМО РФ, дон. 28223 с., 1950; архив Мысковского ГВК, д. 28, л. 79, № в эл. архиве 134509).

Чудоимов Василий Николаевич, 1912, п. Кольчезас, Мысковский р-н, призван 10.04.1942 Мысковским РВК, красноармеец, пропал без вести 06.1942 (ЦАМО РФ, дон. 99668 с., 1946; архив Мысковского ГВК, д. 28, л. 53, № в эл. архиве 134510).

Чудояков Александр Егорович, 1907, п. Корай, Мысковский р-н, призван Мысковским РВК, красноармеец, пропал без вести 11.1941 (ЦАМО РФ, дон. 78471 с., 1947, № в эл. архиве 134511).

Чудояков Андрей Васильевич, п. Карай, Мысковский р-н (№ в эл. архиве 134512).

Чудояков Андрей Плавьянович, 1922, п. Корай (п. Березовка), Мысковский р-н, призван 02.04.1942 Мысковским РВК, красноармеец, пропал без вести 11.1942 (ЦАМО РФ, дон. 99668 с., 1946; архив Мысковского ГВК, д. 28, л. 42, № в эл. архиве 134513).

Чудояков Василий Васильевич, 1915, п. Корай, Мысковский р-н, призван Мысковским РВК, сержант, стрелок, 337 армейская отдельная штрафная рота, 1 гвардейская армия, погиб 07.08.1944, похоронен с. Медыница, Дрогобычский р-н, Дрогобычская (ныне Львовская) обл. (ЦАМО РФ, дон. 59276 с., 1944, № в эл. архиве 134514).

Чудояков Вениамин Степанович, сержант, умер от ран 06.01.1943 (№ в эл. архиве 134515).

Чудояков Данил Иванович, 1907, с. Чувашка, Мысковский р-н, призван 27.08.1942 Мысковским РВК, красноармеец, пропал без вести 11.1942 (07.1943) (ЦАМО РФ, дон. 1203 с., 1971; дон. 4233 с., 1948; архив Мысковского ГВК, д. 28, л. 50, № в эл. архиве 134516).

Чудояков Михаил Абакумович, младший сержант, умер от ран 12.05.1942, г. Астрахань (№ в эл. архиве 134517).

Чудояков Михаил Егорович, 1916, с. Мыски, Мысковский р-н, призван 21.09.1941 Мысковским РВК, красноармеец, 359 стрелковая дивизия, пропал без вести 15.02.1942 (ЦАМО РФ, дон. 7478 с., 1942; архив Мысковского ГВК, д. 22, л. 85; д. 15, л. 298, № в эл. архиве 134518).

Чудояков Михаил Семенович, 1920, д. Балбынь, Мысковский р-н, призван Мысковским РВК, красноармеец, стрелок, 256 стрелковый полк, 56 гвардейская стрелковая дивизия, погиб 29.12.1944, похоронен д. Рекотини, Салдусская вол, ЛатвССР (ЦАМО РФ, дон. 15686 с., 1945, № в эл. архиве 134519).

Чудояков Роман Егорович, 1900, п. Корай, Мысковский р-н, призван 04.03.1942 Мысковским РВК, красноармеец, пропал без вести 06.1942 (ЦАМО РФ, дон. 99668 с., 1946; архив Мысковского ГВК, д. 28, л. 42, № в эл. архиве 134520).

Чудояков Сергей Иванович, 1909, д. Усть-Берензас, Мысковский р-н, призван Мысковским РВК, красноармеец, пропал без вести 11.1942 (ЦАМО РФ, дон. 8099 с., 1948, № в эл. архиве 134521).

Чудояков Трофим Михайлович (№ в эл. архиве 134522).

Чудояков Федор Плавьянович, 1924, п. Верхняя Ивановка, Усинский п/с, Мысковский р-н, призван 23.08.1942 Калужским РВК, красноармеец, автоматчик (сапер), 12 самоходно-артиллерийская бригада, погиб 27.07.1944, похоронен г. Люблин, Польша (ЦАМО РФ, дон. 48088 с., 1944; архив Мысковского РВК, д. 14, л. 185, № в эл. архиве 134523).

Чудояков Яков Ильич, 1915, п. Корай, Мысковский р-н, призван Мысковским РВК, красноармеец, стрелок, 36 гвардейская танковая бригада, пропал без вести 11.03.1944 (ЦАМО РФ, дон. 30396 с., 1944, № в эл. архиве 134524).

Чульжанов Александр Максимович, 1924, с. Мыски, Мысковский р-н, призван Мысковским РВК, сержант, писарь (командир отделения), 98 гвардейская стрелковая дивизия, погиб 26.03.1945, похоронен г. Шарвар, Венгрия (ЦАМО РФ, дон. 51016 с., 1945; архив Мысковского ГВК, д. 22, л. 60, № в эл. архиве 134525).

Чульжанов Афанасий Степанович, 1917, Подобинский с/с, Новосибирская обл., младший лейтенант, летчик, 100 дальнебомбардировочная дивизия, пропал без вести 27.07.1941 (ЦАМО РФ, дон. 46 с., 1942, № в эл. архиве 134526).

Чульжанов Григорий Васильевич, 1919, д. Балбынь, Мысковский р-н, призван в 1940 Мысковским РВК, сержант, пропал без вести 11.1941, Смоленская обл. (архив Мысковского ГВК, д. 28, л. 72; ЦАМО РФ, дон. 19468 с., 1949, № в эл. архиве 134527).

Чульжанов Данил Федорович, 1920, д. Балбынь, Мысковский р-н, призван Мысковским РВК, красноармеец, пропал без вести 10.1941 (ЦАМО РФ, дон. 99668 с., 1946; архив Мысковского ГВК, д. 28, л. 43, № в эл. архиве 134528).

Чульжанов Илья Николаевич, 1917, д. Балбынь, Мысковский р-н, призван Мысковским РВК, сержант, пропал без вести 07.1942 (ЦАМО РФ, дон. 99668 с., 1946; архив Мысковского ГВК, д. 28, л. 43, № в эл. архиве 134529).

Чульжанов Семен Евгеньевич, 1924, Мысковский р-н, призван 12.08.1942 Мысковским РВК, красноармеец, пропал без вести 06.1944 (ЦАМО РФ, дон. 82695 с., 1947; архив Мысковского ГВК, д. 28, л. 58, № в эл. архиве 134530).

Чульжанов Феофан Васильевич, 1912, п. Кумзас, Мысковский р-н, призван Мысковским РВК, красноармеец, пропал без вести 05.1945 (ЦАМО РФ, дон. 52046 с., 1947; архив Мысковского ГВК; сообщение Гагаринского РВК г. Севастополь, № в эл. архиве 134531).

Чульжанов Яков Васильевич, 1912, д. Балбынь, Мысковский р-н, призван в 1938, младший лейтенант, командир взвода, военный совет Дальневосточного фронта, пропал без вести в 1941 (архив Кемеровского ОВК, д. 174, т. 5, лл. 580, 581; архив Мысковского ГВК, кн. 51, № в эл. архиве 134532).

Чучумаев Максим Яковлевич, 1911, с. Аколь, Мысковский р-н, призван 05.09.1941 Мысковским РВК, гвардии красноармеец, наблюдатель, 169 гвардейский стрелковый полк, 1 гвардейская стрелковая дивизия, п/п 56256, погиб 20.07.1943, похоронен п. Дударовск, Ульяновский р-н, Орловская (ныне Калужская) обл. (ЦАМО РФ, дон. 29328 с., 1943; архив Мысковского ГВК, д. 15, л. 511, № в эл. архиве 134533).

Чучумаев Феофан Яковлевич, 1925, к-з им.К.Маркса, Пресногорьевский р-н, Кустанайская обл., призван 12.01.1943 Пресногорьевским РВК, младший сержант, 19 гвардейская стрелковая дивизия, погиб 13.11.1943, похоронен д. Доребище, Лиозненский р-н, Витебская обл., БССР (ЦАМО РФ, дон. 54602 с., 1943; архив Мысковского ГВК, д. 28, л. 42, № в эл. архиве 134534).

Ш

Шабалин Игнатий Александрович, 1901, Таштагольский р-н, Кемеровская обл., призван 09.09.1941 Мысковским РВК, пропал без вести 12.1941 (ЦАМО РФ, дон. 99668 с., 1946; архив Мысковского ГВК, д. 28, л. 43, № в эл. архиве 134535).

Шагырбанов Иван Алексеевич, 1910 (1911), Мысковский р-н, красноармеец, пропал без вести 10.1941 (ЦАМО РФ, дон. 99668 с., 1946; архив Мысковского ГВК, д. 28, л. 43, № в эл. архиве 134536).

Шадринцев Ефим Михайлович, 1923, п. Верхняя Ивановка, Мысковский р-н, призван 17.02.1943, гвардии ефрейтор, член ВЛКСМ, в/ч 56391, погиб 26.01.1944, д. Балановичи, Петряковский р-н, Полесская (ныне Гомельская) обл., БССР (архив Мысковского ГВК, д. 22, л. 91, № в эл. архиве 134537).

Шайхутдинов Захар Абдулович, красноармеец, погиб 17.08.1945, похоронен площадь г. Тутевль (№ в эл. архиве 134538).

Шайхутдинов Манохей Абдулханович, 1924, призван 19.08.1942, красноармеец, 231 стрелковый полк, 40 стрелковая дивизия, погиб 17.08.1945, г. Тутыни (архив Мысковского ГВК, д. 22, л. 89, № в эл. архиве 134539).

Шакшин Иван Осипович, 1897, МордАССР, призван Солтонским РВК Алтайского края, красноармеец, пропал без вести 06.1942 (ЦАМО РФ, дон. 99668 с., 1946; архив Мысковского ГВК, д. 28, л. 43, № в эл. архиве 134540).

Шалман Мардук Гершевич, красноармеец, пропал без вести 04.1945 (№ в эл. архиве 134541).

Шамин Павел Павлович, 1919, Волчихинский р-н, Алтайский край, призван 08.09.1942 Мысковским РВК, старшина, командир пулеметного взвода, 681 стрелковый полк, погиб 22.10.1943, похоронен д. Новотухино, Дубровенский р-н, Витебская обл., БССР (ЦАМО РФ, дон. 45605 с., 1943; архив Мысковского ГВК, д. 15, л. 573, № в эл. архиве 134542).

Шапов Александр Ефимович, 1910, призван 12.12.1942, красноармеец, пропал без вести 12.1943 (архив Мысковского ГВК, д. 28, л. 71, № в эл. архиве 134543).

Шатохин Петр Александрович, 1925, Минусинский р-н, Краснодарский край, призван 15.10.1943 Мысковским РВК, красноармеец, 641 стрелковый полк, 165 стрелковая дивизия, погиб 01.04.1944, похоронен д. Долгоносы, Ковельский р-н, Волынская обл., УССР (ЦАМО РФ, дон. 27060 с., 1944; архив Мысковского РВК, д. 15, л. 92, № в эл. архиве 134544).

Шатров Иван Николаевич, 1905, с. Шамыки (с. Шаленки), Дзержинский р-н, Красноярский край, призван 30.07.1941 Мысковским РВК, сержант, командир отделения, отдельная учебная стрелковая рота, 88 стрелковая дивизия, п/п 54253, погиб 22.11.1943, д. Шаховцы, Витебская обл., БССР (ЦАМО РФ, дон. 50639 с., 1943; архив Мысковского ГВК, д. 15, л. 584, № в эл. архиве 134545).

Швецов Трофим Васильевич, 1909, Ивановский п/с, Мысковский р-н, призван 05.09.1941 Мысковским РВК, ефрейтор, пулеметчик, 299 стрелковый полк, 225 стрелковая дивизия, умер от ран 12.09.1942, похоронен д. Горка, Мгинский (ныне Кировский) р-н, Ленинградская (ныне Новгородская) обл. (ЦАМО РФ, дон. 28530 с., 1945; архив Мысковского ГВК, д. 22, л. 23, № в эл. архиве 134546).

Шевченко Андрей Иванович, 1906, г. Курск, призван Мысковским РВК, красноармеец, пропал без вести 10.1942 (ЦАМО РФ, дон. 86021 с., 1947; архив Мысковского ГВК, д. 28, л. 59, № в эл. архиве 134547).

Шевченко Андрей Иванович, 1906, с. Гиленка, Каменский р-н, Алтайский край, призван Мысковским РВК, красноармеец, пропал без вести 03.1944 (ЦАМО РФ, дон. 3470 с., 1949, № в эл. архиве 134548).

Шевченко Василий Михайлович, 1907 (1917), Краснодарский край, призван 04.08.1941 Мысковским РВК, красноармеец, пропал без вести 06.09.1941 (ЦАМО РФ, дон. 4972 с., 1944; архив Мысковского ГВК, д. 15, л. 21, № в эл. архиве 134549).

Шелепов Иван Петрович, 1908, Каменский р-н, Алтайский край, призван 24.06.1941 Мысковским РВК, красноармеец, пропал без вести 10.1943 (ЦАМО РФ, дон. 60671 с., 1948; архив Мысковского ГВК, д. 28, лл. 72, 73, № в эл. архиве 134550).

Шелковников Леонид Романович, 1923, Усянский п/с, Мысковский р-н, призван Мысковским РВК, сержант, командир отделения, 29 отдельный гвардейский истребительно-противотанковый дивизион, 25 гвардейская стрелковая дивизия, погиб 23.07.1942, похоронен д. Семено-Александровская, Воронежская обл. (ЦАМО РФ, оп. 18001, д. 726, л. 153; дон. 3680 с., 1943; т.а. редколлегии Новосибирской Книги памяти, № в эл. архиве 134551).

Шелковников Петр Иванович, 1914, Кузедеевский (ныне Новокузнецкий) р-н, Кемеровская обл., призван Мысковским РВК, сержант, пропал без вести 10.1941 (ЦАМО РФ, дон. 99668 с., 1946; архив Мысковского ГВК, д. 28, л. 43, № в эл. архиве 134552).

Шеркунов Аким Иванович, Мысковский р-н, призван в 1941, красноармеец, пропал без вести 10.1941 (архив Мысковского ГВК, д. 28, л. 38, № в эл. архиве 134553).

Шестаков Василий Алексеевич, 1921, д. Пимбанта, призван Кировским РВК, красноармеец, пропал без вести

02.1945 (ЦАМО РФ, дон. 59062 с., 1947; архив Мысковского ГВК, д. 28, л. 53, № в эл. архиве 134554).

Шестаков Василий Яковлевич, красноармеец, пропал без вести 10.1943 (№ в эл. архиве 134555).

Шигалов Михаил Петрович, 1908, г. Кемерово, призван Таштыкским РВК, красноармеец, пропал без вести 09.1941 (1944) (ЦАМО РФ, дон. 99668 с., 1946; архив Мысковского ГВК, д. 28, л. 43, № в эл. архиве 134556).

Шигаринов Григорий Алексеевич, 1909, с. Шушталеп, Кузедеевский р-н, Кемеровская обл., красноармеец, пропал без вести 11.1941, Медынский р-н, Калужская обл. (архив Осинниковского ОВК Кемеровской обл., д. 22 (11), л. 289; ЦАМО РФ, № 9/437052, 15.03.1982, № в эл. архиве 134557).

Шилов Алексей Ефимович, красноармеец, пропал без вести 12.1943 (№ в эл. архиве 134558).

Шилов Андрей Ефимович, красноармеец, погиб 24.01.1945, г. Манув, Краковское воев., Польша (№ в эл. архиве 134559).

Шилов Иван Васильевич, 1924, Мысковский р-н, призван Мысковским РВК, красноармеец, стрелок, 126 гвардейский стрелковый полк, 41 гвардейская стрелковая дивизия, погиб 29.10.1943, похоронен с. Вершиновласовка, Кировоградская обл. (ЦАМО РФ, оп. 18001, д. 1162, л. 181, № в эл. архиве 134560).

Шилов Михаил Ефимович, 1915, с. Безруково, Мысковский р-н, призван 09.09.1941 Мысковским РВК, красноармеец, пропал без вести 01.1943 (ЦАМО РФ, дон. 53239 с., 1950; архив Мысковского ГВК, д. 28, л. 81, № в эл. архиве 134561).

Шипалов Александр Алексеевич, с. Мыски, Мысковский р-н, красноармеец, погиб 13.08.1944, похоронен п. Пылва, х. Поломытза, ЭССР (архив Мысковского ГВК, д. 15, л. 179, № в эл. архиве 134562).

Шипалов Василий Яковлевич, младший сержант, пропал без вести 08.1944 (архив Мысковского ГВК, список павших в боях, № в эл. архиве 134563).

Шипилов Михаил Васильевич (№ в эл. архиве 134564).

Шипилов Петр Егорович, 1906, с. Староеславино, Тамбовская обл., призван в 1942 Мысковским РВК, красноармеец, стрелок, 9 гвардейская стрелковая дивизия, пропал без вести 08.1942 (архив Осинниковского ГВК Кемеровской обл., д. 22 (11), л. 306; ЦАМО РФ, дон. 9/519819, 20.08.1982; дон. 24995 с., 1942; архив Мысковского ГВК, д. 28, л. 60, № в эл. архиве 134565).

Шипицын Михаил Федорович, 1910, п. Кумзас, Мысковский р-н, призван 19.08.1941 Мысковским РВК, старший сержант, командир взвода, 1289 стрелковый полк, умер от ран 24.03.1942, 177 полевой подвижной госпиталь, Медынский р-н, Калужская обл. (ЦАМО РФ, дон. 6966 с., 1942; архив Мысковского ГВК, д. 15, лл. 273, 275, № в эл. архиве 134566).

Шипунов Михаил Васильевич, 1924, с. Мыски, Мысковский р-н, призван 23.06.1940 Мысковским РВК, гвардии красноармеец, разведчик, 41 гвардейский минометный полк, погиб в бою 26.12.1942, похоронен д. Ивановка, Ворошиловский (ныне Октябрьский) р-н, Сталинградская (ныне Волгоградская) обл. (ЦАМО РФ, дон. 2362 с., 1943; архив Мысковского ГВК, д. 15, л. 441, № в эл. архиве 134567).

Шитовкин Семен Михайлович, 1907, п. Верхняя Ивановка, Мысковский р-н, призван Мысковским РВК, красноармеец, пропал без вести 03.1943 (ЦАМО РФ, дон. 25027 с., 1949; архив Мысковского ГВК, д. 28, л. 73, № в эл. архиве 134568).

Шишов Сергей Антонович, 1901, д. Борки, Доволенский р-н, Новосибирская обл., призван 07.11.1941 Мысковским РВК, красноармеец, пропал без вести 11.1943 (ЦАМО РФ, оп. 977522, д. 530, л. 274; дон. 57955 с., 1949; архив Мысковского ГВК, д. 28, л. 76, № в эл. архиве 134569).

Шкуратов Степан Александрович, п. Чульжан, Мысковский р-н, красноармеец, пропал без вести 12.1941 (№ в эл. архиве 134570).

Шкутов Михаил Архипович (№ в эл. архиве 134571).

Шлепченко Петр Михайлович, красноармеец, погиб 30.09.1942, д. Щетинино, Ржевский р-н, Калининская обл. (№ в эл. архиве 134572).

Шляпин Александр Васильевич, 1901 (1896), д. Званово, Омская обл., призван 06.07.1943 Мысковским РВК, красноармеец, стрелок, 437 стрелковый полк, 154 стрелковая дивизия, п/п 1126, погиб 27.06.1944, похоронен д. Заборье, Бешенковичский р-н, Витебская обл., БССР (ЦАМО РФ, дон. 50334 с., 1945; архив Мысковского ГВК, д. 15, л. 127, № в эл. архиве 134573).

Шмаков Николай Семенович, 1924, с. Мыски, Мысковский р-н, призван 12.08.1942 Мысковским РВК, гвардии красноармеец, командир отделения, 90 гвардейский стрелковый полк, 29 гвардейская стрелковая дивизия, погиб 18.03.1945, похоронен д. Арес, ЛатвССР (ЦАМО РФ, дон. 46820 с., 1945; архив Мысковского ГВК, д. 22, л. 66, № в эл. архиве 134574).

Шмалев Владимир Григорьевич, 1914, с. Лог, Волчихинский р-н, Алтайский край, призван 23.08.1941 Мысковским РВК, красноармеец, пропал без вести 02.1942 (ЦАМО РФ, дон. 43983 с., 1950; архив Мысковского ГВК, д. 28, л. 80, № в эл. архиве 134575).

Шмаркин Григорий Михайлович, 1914, с. Чувашка, Мысковский р-н, призван Мысковским РВК, красноармеец, пропал без вести 12.1941 (ЦАМО РФ, дон. 99668 с., 1946; архив Мысковского ГВК, д. 28, л. 43, № в эл. архиве 134576).

Шмаркин Михаил Николаевич, красноармеец, пропал без вести 08.1942 (№ в эл. архиве 134577).

Шмаркин Николай Николаевич, 1900, с. Чувашка, Мысковский р-н, призван Мысковским РВК, красноармеец, пропал без вести 08.1942 (ЦАМО РФ, дон. 8781 с., 1948; архив Мысковского ГВК, д. 28, л. 61, № в эл. архиве 134578).

Шмелев Алексей Григорьевич, сержант, 1262 стрелковый полк, погиб 16.01.1945, д. Дылово, Рогатский р-н, Варшавская обл. (архив Мысковского ГВК, д. 22, л. 80, № в эл. архиве 134579).

Шнай Николай Григорьевич, 1909, с. Мыски, Мысковский р-н, призван Володарским РВК г.Ленинграда, красноармеец, стрелок, 329 стрелковый полк, 70 стрелковая дивизия, погиб 30.11.1941, похоронен г. Колпино, Ленинградская (ныне Новгородская) обл. (ЦАМО РФ, дон. 192 с., 1942; архив Мысковского ГВК, д. 15, л. 231, № в эл. архиве 134580).

Шулепов Петр Никитович, 1908, д. Турупки, Венгеровский р-н, Алтайский край (ныне Новосибирская обл.), призван Мысковским РВК, красноармеец, пропал без вести 12.1941 (ЦАМО РФ, дон. 86020 с., 1947, № в эл. архиве 134581).

Шулепов Петр Николаевич, 1921,

Алтайский край, красноармеец, пропал без вести 05.1945 (архив Мысковского ГВК, д. 28, л. 59, № в эл. архиве 134582).

Шушарев Дмитрий Иванович, 1922, х. Свободный, Славянский р-н, Краснодарский край, призван 23.07.1941, красноармеец, пропал без вести 05 (06).1942 (архив Мысковского ГВК, д. 28, л. 78; ЦАМО РФ, дон. 3808 с., 1950., № в эл. архиве 134583).

Шушпанов Роман Захарович, 1910, призван 27.02.1942 Мысковским РВК, красноармеец, пропал без вести 06.1942 (ЦАМО РФ, дон. 54132 с., 1948; архив Мысковского ГВК, д. 28, л. 69, № в эл. архиве 134584).

Шушуев Георгий Иванович, 1907, с. Мыски, Мысковский р-н, призван 29.08.1941 Мысковским РВК, красноармеец, стрелок, 1324 стрелковый полк, 413 стрелковая дивизия, погиб 18.03.1943 (ЦАМО РФ, дон. 17312 с., 1943, № в эл. архиве 134585).

Щ

Щеголихин Михаил Петрович, красноармеец, пропал без вести 12.1943 (№ в эл. архиве 134586).

Ю

Юдин Александр Федорович, 1925, п. Берензас, Мысковский р-н, призван 30.03.1944 Мысковским РВК, красноармеец, пропал без вести 04.1944 (ЦАМО РФ, дон. 99668 с., 1946; архив Мысковского ГВК, д. 28, л. 43, № в эл. архиве 134587).

Юдин Порфирий Спиридонович, 1913, п. Верхняя Ивановка, Мысковский р-н, призван 08.09.1941 Мысковским РВК, красноармеец, стрелок, 628 гвардейский стрелковый полк, умер 31.01.1943, 2827 эвакогоспиталь, похоронен с. Кубинцево, Балахтинский р-н, Горьковская обл. (ЦАМО РФ, дон. 10380 с., 1943; архив Мысковского ГВК, д. 15, л. 443, № в эл. архиве 134588).

Юрков Мартемьян Дмитриевич, 1912, Солтонский р-н, Алтайский край, призван Таштагольским РВК Кемеровской обл., красноармеец, стрелок, 497 стрелковый полк, 135 стрелковая дивизия, погиб 21.08.1943, похоронен д. Павловка, Хвастовичский р-н, Калужская обл. (ЦАМО РФ, дон. 34658 с., 1943; архив Мысковского ГВК, д. 28, л. 62, № в эл. архиве 134589).

Юрьев Сергей Павлович, п. Березовка, Мысковский р-н, призван 16.01.1942, красноармеец, 317 стрелковый полк, погиб 23.04.1942, похоронен д. Коровий Ручей, Ленинградская обл. (архив Мысковского ГВК, д. 15, л. 279, № в эл. архиве 134590).

Я

Якоцук Василий Венедиктович, 1906, Усинский п/с, Мысковский р-н, призван 14.05.1942, красноармеец, погиб 17.07.1942, похоронен г. Воронеж (архив Мысковского ГВК, д. 28, л. 73, № в эл. архиве 134591).

Яценко Николай Михайлович, 1922, Барановский с/с, Калманский р-н, Алтайский край, призван 10.09.1940 Мошковским РВК Новосибирской обл., красноармеец, стрелок, 504 стрелковый полк, 107 стрелковая дивизия, погиб 17.07.1942, похоронен роща Длинная, г. Воронеж (ЦАМО РФ, дон. 20342 с., 1942; архив Мысковского ГВК, д. 15, л. 317, № в эл. архиве 134592).

Яшков Николай Федорович, лейтенант, погиб 12.1943 (архив Мысковского ГВК, кн. 51, № в эл. архиве 134593).



Ветераны у городского мемориала



Дань священной памяти и скорби

г. Осинники

Бывший шорский улус, затем посёлок Осиновка 4 декабря 1938 года Указом Президиума Верховного Совета РСФСР был преобразован в город Осинники районного подчинения с населением 25,3 тысячи человек. Город рос в экономическом, социальном и культурном отношении. К 1941 году в нем работали три угольные шахты с суточной добычей 5 тысяч тонн, действовали три школы, больница, клуб, библиотека, издавалась городская газета «За уголь».

Толчок к дальнейшему увеличению добычи угля на руднике дал строившийся Кузнецкий металлургический комбинат в городе Новокузнецке – осинниковские угли при испытании показали хорошие коксующиеся качества. В шахтах города с 1935 года осваивалась новая техника: отбойные молотки, врубовые машины, электровозы. Развивалось стахановское движение, и первые горняки-передовики производства рудника стали прототипами романа «Земля Кузнецкая», за который его автор Александр Волошин, живший тогда в Осинниках, был удостоен Государственной премии.

Осинниковские шахты и штольни давали угля столько, сколько его требовалось стране. Мирный труд сибиряков был прерван 22 июня 1941 года. В 16 часов местного времени репродукторы донесли тяжелую весть о нападении фашистской Германии на нашу Родину.

Городской военкомат работал круглосуточно. На защиту Родины призывались рабочие, инженерно-технические работники, врачи, учителя, опытные руководители. Многие уходили добровольцами. Среди них первый секретарь ГК КПСС Прокушев Иван Устинович, врачи Н. М. Боровкова, И. Т. Константинова, А. Г. Смирнова, И. Г. Голицын, фельдшеры П. Д. Кузнецова, Н. Соловьёва, учителя О. А. Банкова, Н. Г. Черных, П. А. Шныров, И. В. Лебедев, Т. П. Халин, директор школы № 5 Н. С. Малышев, старшеклассники В. Задорожнюк, И. Парамзин, А. Разумцев и многие-многие другие.

В первые военные дни на фронт ушли и лучшие шахтёрские кадры. А стране был нужен уголь в ещё большем количестве. Весомый вклад в его добычу внесли комсомольцы города. За войну в счёт комсомольских эшелонов они выдали на-гора 106 тысяч тонн угля. Женщины заменили мужей в шахтах. Суточная добыча угля с 5033 тонн в 1940 году поднялась до 8170 тонн в 1945 году. За последние два военных года коллективу рудника 19 раз присуждалось знамя ГКО, ВЦСПС и Наркомугля, 12 раз – переходящее Красное знамя Кемеровского обкома КПСС и облисполкома.

В трудные сороковые годы шесть лучших зданий города были отданы под госпиталь № 1032.

Почти треть взрослого населения Осинников сражалась на фронтах Великой Отечественной войны.

Из семьи Ефимовых на фронт ушли три брата-шахтёра. Пётр до войны окончил лётную школу Осоавиахима. Когда призвали в армию, он пошёл в лётное училище и почти с первых военных дней стал лётчиком, командиром эскадрильи истребителей. Только в боях за освобождение Украины он сбил 19 немецких самолётов. В одном из воздушных боёв Пётр Иванович Ефимов был тяжело ранен. Родина высоко оценила подвиг прославленного летчика-сибиряка, присвоив ему звание Героя Советского Союза в 1945 году. Одна из новых улиц г. Осинники носит имя Героя-земляка. Традиционными стали зональные соревнования по боксу на приз памяти П. И. Ефимова.

Отважно сражался в боях за Москву его брат Николай Иванович Ефимов. Он погиб 11 января 1942 года в одном из боёв на Волоколамском направлении. Похоронен в деревне Михайловке Волоколамского района Московской области.



Добровольцы перед отправкой на фронт



Герой Советского Союза
Ефимов Петр Иванович

При выполнении боевого задания в битве за Курск 23 февраля 1943 года погиб второй брат Петра – Виктор Иванович Ефимов, водитель танка, старший техник-лейтенант. За доблесть и мужество он награждён медалью «За отвагу».

Сыновья сражались на фронте, а их мать, ещё не зная об их судьбе, как член женсовета ходила на шахту, где до войны трудились они, подбадривала, утешала девушек, взваливших на свои плечи тяжёлый шахтёрский труд, собирала посылки для фронта – валенки, полотенца, рукавицы...

Имя уроженца г. Осинники Александра Григорьевича Кабакова вписано в «Историю Великой Отечественной войны». Командир орудия, старший сержант совершил невероятное – без необходимых инструментов, без помощи артспециалистов из разбитых пушек по частям собрал 76-миллиметровую пушку и прошагал с ней всю войну. В дни Курской битвы артиллерийский расчёт орудия № 7458, входивший в состав 2-й батареи 1-го артдивизиона 945-го артполка 380-й Орловской стрелковой дивизии, храбро сражался с врагом. Несколько раз орудие выходило из строя, но артиллеристы быстро устраняли повреждения и снова вели точный огонь. Особенно отличились воины в боях за г. Орёл. С 12 июля по 5 декабря 1943 года расчёт произвёл 2560 выстрелов и уничтожил 56 пулемётов, 12 орудий, 29 дзотов и блиндажей, четыре танка, самоходное орудие «фердинанд», шесть автомашин, 41 повозку, шестиствольный миномёт и более 500 солдат и офицеров противника. Командовал расчётом старший сержант А. Г. Кабаков, проявивший стойкость, мужество, героизм, высокие командирские качества.

После войны коммунист Александр Григорьевич Кабаков вернулся домой. Работал электрослесарем на главном подъёме шахты «Капитальная-1» треста «Осинникиуголь». Был членом бригады коммунистического труда. Его пушка № 7458 экспонируется в Военно-историческом музее г. Ленинграда.

До войны три брата Воробьевых-Ермаковых – Иван, Михаил и Павел работали на шахте «Капитальная-1»: Иван – электрослесарем, Михаил – кондуктором электровоза, Павел – машинистом электровоза. «Все мы в те времена, – писал Иван Яковлевич, по матери Ермаков, – увлекались книгой Николая Островского «Как закалялась сталь», все хотели быть похожими на Павку Корчагина, любили Чапаева, романы М. Горького, М. Шолохова, стихи Пушкина, Лермонтова, Маяковского, Зощенко, прозу Чехова, мечтали о продолжении учёбы. Но война потребовала от нас и наших сверстников забыть о мечтах, а честь и совесть указали главное направление в жизни того периода».

В первые же месяцы войны братья на фронте. Достойно, как и подобает коммунистам и комсомольцам, сражались за Родину. Все награждены орденами и медалями. Очень пригодились Михаилу Воробьёву на войне его навыки охотника, горнолыжника и следопыта. С любовью рассказывает Иван Яковлевич о том, какой это был смелый и опытный охотник, как увлекался спортом, особенно футболом. М. М. Воробьев с войны не вернулся. Он погиб в боях за Ленинград, похоронен в деревне Симоново Ленинградской области. А в ноябре 1943 года из Кремля родители получили письмо за подписью Председателя Президиума Верховного Совета СССР М. И. Калинина с сообщением о награждении их сына орденом Отечественной войны II степени. Позже родители Миши получили письмо от его боевого друга.

С улицы Береговой ушли на защиту Родины сразу пять братьев Кондрашёвых: старшие – Пётр и Павел и младшие – Алексей, Василий, Иван – прямо со школьной скамьи. Война раскидала братьев. По-разному сложились их военные пути-дороги. Пётр стал инженером-мостостроителем, Алексей – командиром стрелкового отделения, Павел был поваром походной кухни, рядовыми сражались Василий и Иван. А вот домой с войны вернулись только двое: старший брат Пётр и Василий. Иван уже после войны умер от ран в госпитале.

Четверо братьев Пермогорцевых защищали Родину: Евтихий, Пётр, Афанасий и Алексей. До войны они работали пожарными. Став рядовыми солдатами, отважно сражались с врагом. Никто из них не вернулся в отчий дом на ул. Нижняя площадка, 61. Почтальоны принесли туда четыре «похоронки». Из всех детей когда-то большой дружной семьи осталась только одна сестра.

В Осинниковский городской краеведческий музей еще в доперестроечный период пришло письмо из г. Вильнюса от заслуженного учителя Литовской ССР П. Фролова. Следопыты средней школы № 37 сообщали о коммунисте капитане Григории Макарове, командире шестой роты из 904-го стрелкового полка. До войны он работал учителем физкультуры в школе № 24 поселка Шушталеп, входившего в черту г. Осинники. С июля сорок первого Г. Макаров со своим полком воевал в разных местах: на Украине и в Прибалтике, в Польше и на польско-немецкой границе, на Одере. А там, за рекой, до Берлина рукой подать. Комроты Макаров получил приказ выбить противника с высоты 215,7. Помогли артиллеристы и миномётчики. Решительным штурмом рота захватила высоту, уничтожив более 30 солдат и двух офицеров. Высота имела тактическое значение. Противник несколько дней пытался её вернуть, бросая в бой все новый и новые силы. Рота капитана Г. Макарова отразила

девять контратак и уничтожила более сотни вражеских солдат. Советские воины не только держали оборону, но и сами переходили в контратаки, пленив более сорока гитлеровцев. Особо отличившихся при форсировании реки Одер, захвате и удержании высоты 215,7 представили к наградам. Указом Президиума Верховного Совета СССР от 10 апреля 1945 года капитан Григорий Макаров был награждён орденом Ленина посмертно – комроты погиб 8 февраля 1945 года. Не вернулся с войны в родную школу учитель физкультуры, но о нём помнят, гордятся им, а музейная экспозиция средней школы № 24 рассказывает учащимся и учителям о кавалере высшего ордена страны капитане Григории Макарове.

Старшая пионервожатая школы № 93 Мария Тимофеевна Моргачёва мечтала о счастливой жизни. Больше всего на свете любила детей. Хотела стать педагогом. И сбылась бы её мечта, если б не война. Трое её братьев ушли на фронт. Она, как и многие сверстники, после работы грузила уголь, работала на совхозных полях, вместе с пионерами помогала раненым в госпитале. Да и дома в отсутствие братьев почти все хозяйственные заботы лежали на ней – отец умер ещё до войны.

Однажды, вернувшись из госпиталя, она сказала матери: «Ты прости меня, мама-мамочка, но я не могу больше сидеть дома, на фронт пойду, братишкам помогать». Мать только ахнула. Она знала, что уговоры не помогут – настойчивой была дочь. Починила ее старую фуфайку, завернула полбуханки хлеба и с этим проводила на вокзал. Училась Маша Моргачева на авиамеханика. Потом были бои на Украине. Домой приходили коротенькие строчки писем. И вдруг письмо прислала ее фронтовая подруга: «Ночью внезапно аэродром стали бомбить. Загорелись наши самолёты. Мария первой бесстрашно бросилась спасать машины. Я видела, как она выгнала с поля два самолёта, как потом сбивала пламя с третьего – тот самолёт мы тоже спасли. Сколько их ей удалось спасти ещё, не знаю, потеряла Машеньку из виду. После бомбёжки мы нашли ее тяжело раненной. Она прожила всего четыре часа». «Похоронку» в дом принесли позднее. Плакала мать, велико было её горе. До 1968 года она всё пыталась отыскать могилу дочери, не раз ездила на Украину, но найти тогда могилу так и не удалось.

А Моргачеву Машу с почестями похоронили жители херсонского села. С тех пор каждую весну цветут на её могиле тюльпаны. В год 40-летия Победы в селе Красный Перекоп, где погиб экипаж Марии Моргачёвой, состоялось открытие памятника, на которое красные следопыты

пригласили младшего брата Маши – Ивана Тимофеевича, рабочего Осинниковского кирпичного завода.

Младший сержант Анатолий Иванович Орехов командовал отделением бойцов воинской части 16-752, которая входила в состав 4-й ударной армии. В декабре сорок третьего армия вела тяжёлые кровопролитные бои, освобождая Шумилинский район Витебской области. Воинская часть Анатолия Ивановича получила задание взять небольшую деревню Новоселки. Пришлось биться за каждый дом, двор, за каждый метр земли. Семь дней и ночей шёл бой. Потери несли обе стороны. Все восемь солдат, подчинённых А. И. Орехову, выбыли из строя. Несмотря на большие потери, деревня была освобождена. Ее удалось отстоять. Утром 30 декабря младший сержант А. И. Орехов остался один. В неравном бою Анатолий Иванович погиб. Он похоронен в братской могиле в соседней деревне Дворица Шумилинского района.

23 июня 1944 года началась великая белорусская наступательная операция «Багратион». В составе 213-го гвардейского полка 43-й армии в освобождении деревни Моисеенки участвовал осинниковец рядовой С. Г. Ёлкин. Сергей Григорьевич сражался храбро, погиб в бою как герой. Похоронен в братской могиле в деревне Моисеенки Шумилинского района Витебской области.

Рядовой Николай Михайлович Попов служил в воинской части 08-845, тоже входившей в состав 43-й армии. Освобождал Шумилинский район и районный центр – поселок Шумилино. Пять дней жестоких боёв – и ни одной царапины. 26 июня 1944 года шальная пуля оборвала жизнь сибиряка. Похоронили нашего земляка в братской могиле вместе с друзьями-однополчанами здесь же, в Шумилине.

Война прервала шахтерский труд трех братьев Шевцовых. Александр и Иван вернулись домой с боевыми наградами. Пропавшим без вести считался третий – Алексей. И вот в 1987 году областная газета «Кузбасс» опубликовала рассказ командира батальона, в составе которого воевал Алексей Шевцов. В нем говорилось: «В начале сорок четвертого группа разведчиков из 11 человек, среди которых был Алексей, отправилась выполнять боевое задание и не вернулась. Считалось, что они пропали без вести. А 22 января 1944 года были обнаружены изувеченные фашистами тела всех одиннадцати».

Спустя годы поисковой группе Новгородской области удалось обнаружить останки и медальон Т. Д. Шишкина из г. Осинники. По сохранившейся в медальоне записке отыскали родных погибшего красноармейца.

Возможно, это случилось 25 июня 1942 года. В тот день не все вышли из окружения вблизи деревни Мясной Бор Ленинградской области.

И те, кто в тот день прорывался из окружения, тоже погибли – фашисты, поджидавшие наших солдат, расстреливали их без спешки, расчётливо. Через 47 лет благодаря поисковикам брат и сестра Шишкины нашли могилу своего отца. Почти полвека хранили они казённую бумагу, где значилось: «Рядовой Тимофей Дмитриевич Шишкин, 1907 года рождения, в 1942 году пропал без вести». Почти пять десятков лет солдатская вдова и её дети разыскивали могилу родного человека, а он все эти годы лежал под сенью берёз, прикрытый их листьями, не преданный земле. Теперь останки погибших захоронены в братской могиле в «Долине смерти», в районе деревни Мясной Бор. 9 мая 1989 года на братской могиле был открыт обелиск (журнал «Ветеран», № 4, 1989 г.). Молча плачет солдатская вдова, видно, высушили слёзы долго прожитые годы. Плачут дети, которым сегодня за 50-60. Поздно, слишком поздно попал им в руки клочок бумаги солдатского медальона. Та записка, что была в медальоне, пролежавшем в болоте долгих 47 лет, рассыпалась тут же на глазах следопытов-поисковиков, едва успевших снять с неё копию.

Гордится город своими земляками.

Михаил Гаврилович Хорьков родился в 1919 году в селе Аил Кузедеевского района Кемеровской области (тогда Томской губернии). Отец Хорьков Гаврил жил в селе Аил с женой Анной Васильевной. Здесь он окончил четыре класса. И Анна Васильевна была грамотна, самоучка. В семье Хорьковых росло четверо детей.

В 1935 году Михаил окончил пять классов Кузедеевской неполной средней школы. Затем работал взрывником на шахте «Тельбес» г. Таштагола, слесарем на ст. Кривошеино Новосибирской области (теперь Томской обл.).

В мае сорок третьего Кировский РВК Новосибирской области призвал его в армию. Боевое крещение сапер 388-го саперного батальона М. Г. Хорьков принял в июне 1943-го на Воронежском фронте (667-й стрелковый полк, 218-я стрелковая дивизия, 47-я армия). Был ранен, но остался в строю. В конце сентября войска Центрального, Воронежского и Степного фронтов, завершив освобождение Левобережной Украины, широким фронтом вышли к Днепру. Битва за Днепр — одна из величайших страниц Великой Отечественной войны.

Рядовой комсомолец Михаил Гаврилович Хорьков 24 сентября 1943 года в районе с. Пекари (Каневский район Черкасской области) под сильным обстрелом противника в составе десанта высадился на правом берегу Днепра. Захватив плацдарм, взвод подавлял огневые точки противника и в течение восьми суток под вражеским огнём обеспе-



Герой Советского Союза
Хорьков Михаил Гаврилович

чивал переправу через Днепр пехоты, орудий и боеприпасов. 26 сентября бойцы отразили четыре контратаки гитлеровцев. Когда был ранен командир 667-го стрелкового полка майор Д. Т. Решутин, Хорьков на себе вынес его с поля боя и переправил на левый берег Днепра, тем самым спас жизнь комполка. За этот подвиг Михаил Гаврилович 3 июня 1944 года был удостоен звания Героя Советского Союза. Награждён орденами Ленина, Красной Звезды, медалью «За боевые заслуги» и другими.

В 1944-1945 годах он учился в Московском военном инженерном училище. После демобилизации с апреля сорок пятого работал десятником на лесоподъёме угольной шахты в поселке Малышев Лог Осинниковского горсовета. По призыву комсомола 15 августа 1954 года уехал в Казахстан осваивать целину. Вернувшись в Малышев Лог, снова работал на шахте. Вместе с женой Верой Иосифовной вырастили две дочери. Похоронен на кладбище п. Малышев Лог. За могилой Героя ухаживают учащиеся школы № 15.



Полонянкин
Алексей Иванович

Алексей Иванович Полонянкин и Михаил Васильевич Шанин вернулись домой полными кавалерами ордена Славы.

Полонянкин Алексей Иванович родился в 1911 году на Орловщине. В 1939 году был призван в армию, участвовал в финской войне.

Всю войну, с первого ее дня, артиллерист А. И. Полонянкин прошёл с 76-мм орудием. Он вспоминал: «С тяжёлыми боями отступали в глубь страны. 7 ноября 1941 года мы были почти у Москвы. Горько было оставлять родные города и села. И вот с 5 на 6 декабря сорок первого, собрав все силы и технику, мы дали такой отпор врагу, что отбросили его от столицы». А. И. Полонянкин был дважды тяжело ранен, контужен. В дальнейшем освобождал Литву, Латвию, Чехословакию. Родина высоко оценила храбрость, отвагу и героизм сибиряка.

Ордена Славы III степени Алексей Иванович удостоен в ноябре 1944 года, орденом Славы II степени был награжден в апреле 1945-го, орденом Славы I степени – в мае 1945 года, а награда нашла Ге-



Шанин
Михаил Васильевич

роя только в 1974-м – Алексей Иванович ничего не знал о приказе. Орден помог получить журналист Константин Павлович Прокацкий, работавший над книгой «Орден Славы». Он и нашел тот приказ. Еще Алексей Иванович Полонянкин награжден медалью «За оборону Москвы» и другими. После войны он вернулся в Малышев Лог, работал на шахте «Шушталепская».

Восемнадцатилетним ушёл на фронт в июле сорок второго Миша Шанин. После окончания школы младших командиров сражался в сапёрном батальоне 10-го танкового корпуса в должности командира отделения. Участвовал в боях на Орловско-Курской дуге, освобождал Западную Украину, Польшу. Летом сорок четвертого в восемнадцати километрах от Львова батальон отбивал яростные атаки гитлеровцев, удерживая занятый рубеж до подхода наших войск. Положение было критическим. Но воины выстояли. За этот бой Михаила Васильевича Шанина наградили медалью «За отвагу». Часто

приходилось проникать в тыл врага, взрывать мосты и военные склады. При освобождении Польши в одном из боёв Михаила тяжело ранило, и День Победы он встречал в госпитале.

...По разным фронтовым дорогам шли наши земляки-осинниковцы, освобождая родную землю. На всех фронтах они храбро, геройски сражались, многие их них погибли или умерли от ран. Нелегко далась Великая Победа. Далеко от родной стороны, в братских могилах, под обелисками, под скромными солдатскими памятниками с красной звездой спят вечным сном наши воины-кузбассовцы, отдавшие жизнь за Родину. Вечная им память и слава, наш низкий земной поклон!

На страницах Всекузбасской Книги памяти увековечено 2143 воина из г. Осинники, не вернувшихся с фронтов Великой Отечественной. Среди них 17 Поповых, 13 Ивановых и т. д. 467 человек погибли в боях, 138 – умерли от ран и 564 человека пропали без вести.

В городе Осинники, на аллее Победы у школы № 3, высятся обелиски памяти погибших земляков. Открыты залы боевой славы в городском краеведческом музее и музее шушталепской школы № 24.

Всенародная память о погибших защитниках Родины священна.



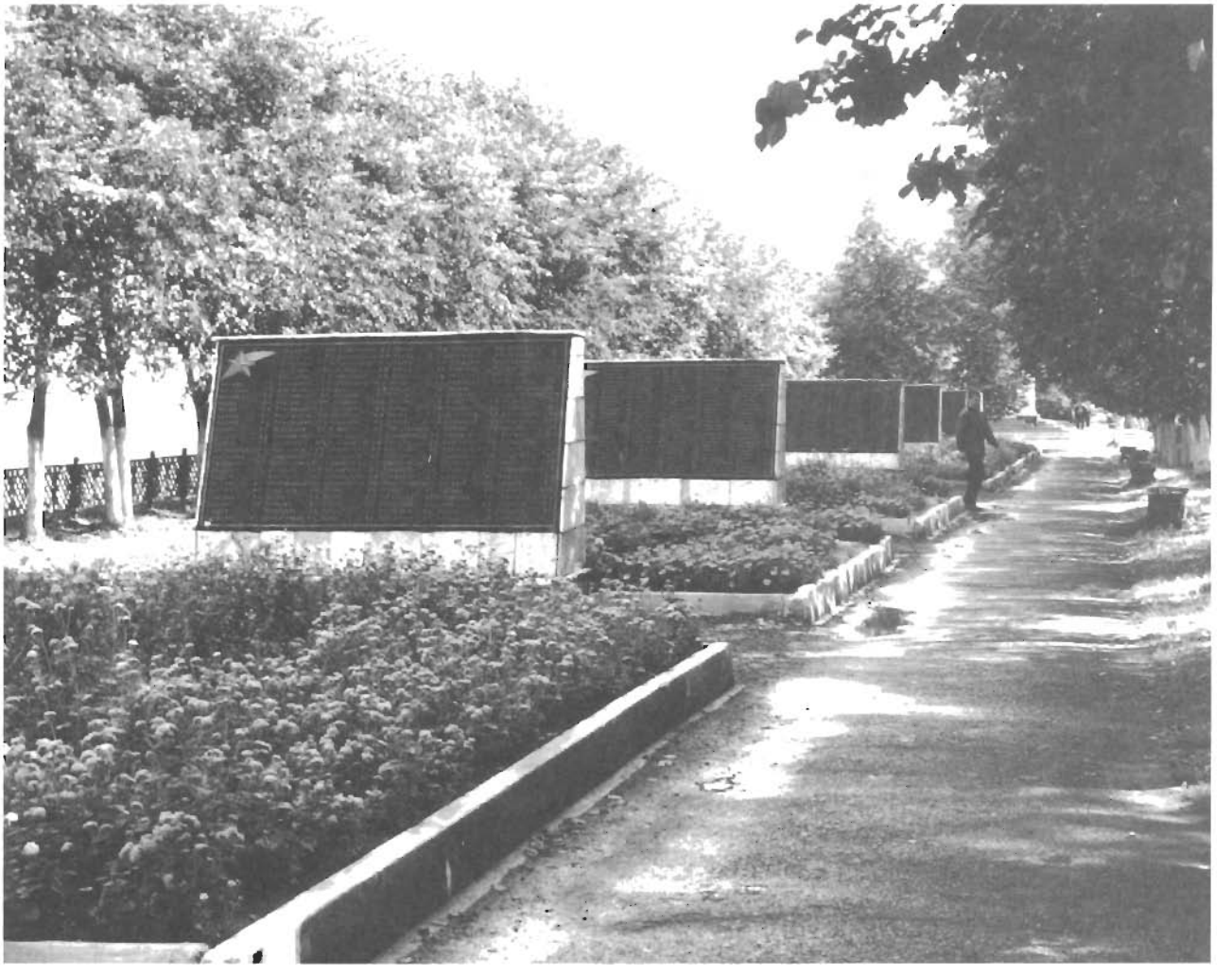

Аллея Героев в г. Осинники



У обелиска погибшим воинам-односельчанам

Таблица № 1

Место призыва

Орган призыва	Количество погибших
Осинниковский ГВК	1635
Другие горрайвоенкоматы	6
Итого:	**1641**

Процентное распределение погибших по органам призыва



Таблица № 2

Количество погибших в годы Великой Отечественной войны

Год гибели	Количество погибших
Год гибели неизвестен	38
1941 г.	266
1942 г.	719
1943 г.	503
1944 г.	427
1945 г.	190
Итого:	**2143**

Таблица № 3

Процентное распределение погибших по годам войны

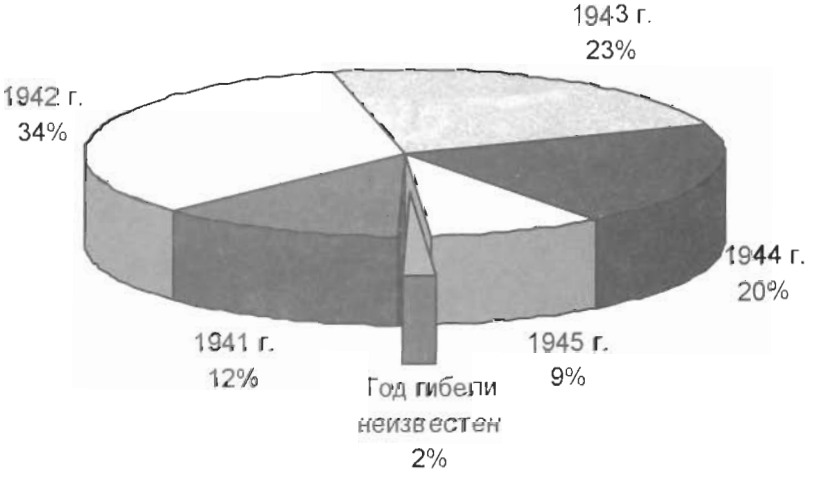



Мемориал памяти учителей и выпускников средней школы № 3

Евг. БЛИНОВ

ОБЕЛИСК

Приходим мы все в этот день к обелиску.
Снежинки скользят по поникшим плечам.
И все, сколько есть нас, склоняемся низко
Пред памятью павших солдат-мысковчан.
За мирный рассвет над родною сторонкой,
За счастье сегодняшних радостных дней,
За чистое небо, за лепет ребенка
Платили вы кровью и жизнью своей.
Мы крепко запомним, что было когда-то,
Хотя далеки этих лет рубежи:
Как в пекле войны погибали солдаты
И смертью своею дарили нам жизнь.
Да, память о павших поистине свята,
И я это чувство всегда берегу:
Ведь каждый из нас перед павшим солдатом
До смерти своей в неоплатном долгу.
Далекое снова становится близким,
И наша печаль, как свинец, тяжела.
Солдатская доблесть встает обелиском,
Та доблесть, что мир от фашизма спасла.



Безяев
Василий Федорович



Алешков
Александр Сергеевич

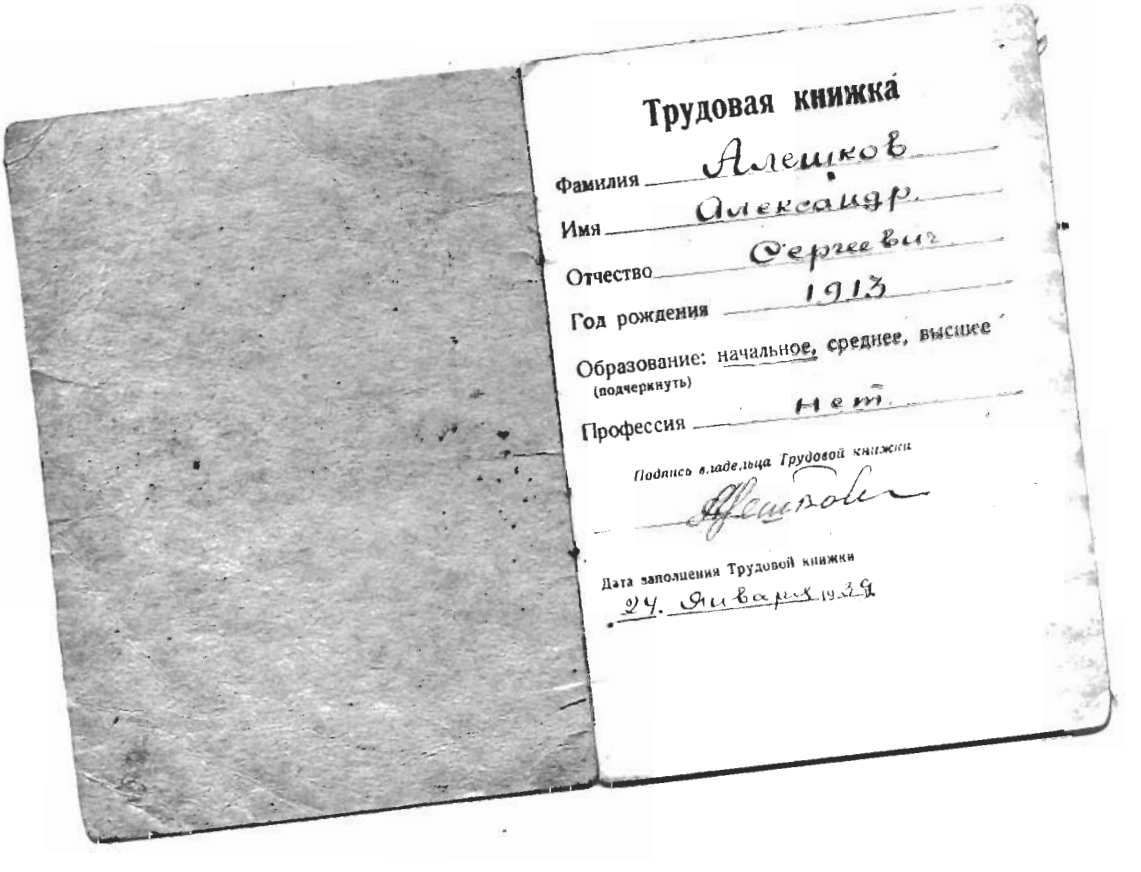

Трудовая книжка

Фамилия Алешков

Имя Александр

Отчество Сергеевич

Год рождения 1913

Образование: начальное, среднее, высшее
(подчеркнуть)

Профессия Нет

Подпись владельца Трудовой книжки

Дата заполнения Трудовой книжки
24. Января 1939

Извещение о гибели - копия

Алешкова Ал-ра Сергеевича

Штаб 1267
стрелкового полка
по части строевой,
20.III.1942 г.

г. Осинники,
Новосибирской обл.
ул.Ленина, д.47, кв. 8
гр-ну Алешкову

ИЗВЕЩЕНИЕ

Ваш сын, политрук 1267 с.п., тов. Алешков Александр Сергеевич, уроженец дер. Котино, Прокопьевского р-на, Новосибирской области - в бою за Социалистическую Родину, верный воинской присяге, проявив мужество и героизм, был 23 января 1943 года убит у деревни Спасская Полисть, Ленинградской области, похоронен в могиле у дороги 1,5 км. восточнее дер. Спасская Полисть Ленинградской области.

Настоящее извещение является документом для возбуждения ходатайства о пенсии. / приказ НКО СССР № /

Копия верна:

Командир 1267 с.п.
майор _____
/подпись/

В/комисса 1267 с.п.
ст. политрук _____
/подпись/

Нач-к штаба
капитан _____
/подпись /

Копия верна:
Директор Осинниковского
краеведческого музея /Н.Н. Вацко/.



Письмо Альчина Владимира Петровича

09.08.1942 г.



Здравствуйте, дорогие мои родители, папаша и мамаша, а также дорогая моя сестра Матрена Петровна и дорогой брат Иван Петрович. Посылаю вам пламенный привет и желаю всего хорошего в вашей дальнейшей жизни.

Во-первых строках письма сообщаю про свою жизнь. Папа, в настоящее время живу хорошо, того и вам желаю. Нахожусь на старом месте. Уничтожаем фашистских гадов из своей пушки.

Папа, теперь я вам пропишу о том, что здесь со мной Василий Нестерович Репьев. Мы вместе с ним даже кушаем. Он находится в артполку, их пушки стоят рядом с нашими. Он посылает вам большой привет. Папа, больше новостей нет. Пишите почаще письма. Пропишите, кто сейчас у вас на Кедровке начальником.

Остаюсь жив и здоров. Пока до свидания. Шибко обо мне не скучайте.

Ваш сын ***Альчин Владимир Петрович****.*
Целую вас всех.



Андреев
Василий Александрович



Болдырев
Иван Егорович



Бочанов Николай Иванович (второй ряд, третий справа)

ИЗВЕЩЕНИЕ

Ваш рядовой Волков
(муж., отец, сын, брат, должность, наименование в-части, в-звание)

8 апреля Василий Николаевич 1923 г.
(фамилия, имя, отчество)

уроженец _____
(село, деревня, район, город, область)

В бою за социалистическую Родину, верный воинской присяге, проявив геройство и мужество, ~~был убит~~ _____
(время гибели)

пропал без вести в апреле 1945 г.

похоронен _____
(точный адрес погребения)

Настоящее извещение является документом для возбуждения ходатайства о пенсии или материальных льгот.
(Приказ ПКО СССР)

Осн. Арх. справка МО СССР
9 / 282792 от 15.3.1976

м. п. Городской военный комиссар
г. Осинники
майор Сызранцев

Начальник 1 отделения
Осинниковского горвоенкомата
майор Чернов

Тип. г. Осинники З. № [illegible] г. [illegible] 1973.



Володин
Андрей Иванович с родителями

С Овсянниково Володина А. Ф.

Извещение

Ваш сын гв. рядовой Володин Андрей Иванович

Уроженец: Овсянниково

в бою за Социалистическую Родину, верный воинской присяге, проявив геройство и мужество, был убит 7 Ноября 1944 г.

Дальн. ССР. Исаковская область

Похоронен: Пущевская [illegible]

...КО
...СКИЙ ВОЕННЫЙ
ОКРУГ
ЯМИНСКИЙ
РАЙОННЫЙ
...ВЫЙ КОМИССАРИА
...2 части
25 - 12 1944
№



Воронцов
Кирилл Иванович



Воробьев
Василий Васильевич



РСФСР

НАРОДНЫЙ КОМИССАРИАТ ПРОСВЕЩЕНИЯ

СВИДЕТЕЛЬСТВО

НАСТОЯЩЕЕ СВИДЕТЕЛЬСТВО ВЫДАНО Воробьеву Михаилу Михайловичу
(фамилия, имя и отчество)
РОДИВШЕМУСЯ В 1922 ГОДУ,
В ТОМ, ЧТО ОН ОБУЧАЛСЯ В НЕПОЛНОЙ СРЕДНЕЙ ШКОЛЕ №8 г. Осинники, Сталинского р-на Новосибирской обл. ОКОНЧИЛ
(села, города) (района, области АССР)
ПОЛНЫЙ КУРС ЭТОЙ ШКОЛЫ И ОБНАРУЖИЛ ПРИ Отличном ПОВЕДЕНИИ СЛЕДУЮЩИЕ ЗНАНИЯ.

ПО РУССКОМУ ЯЗЫКУ	хорошо
ПО ЛИТЕРАТУРЕ	хорошо
ПО АРИФМЕТИКЕ	
ПО АЛГЕБРЕ	хорошо
ПО ГЕОМЕТРИИ	отлично
ПО ЕСТЕСТВОЗНАНИЮ	хорошо
ПО ИСТОРИИ	хорошо
ПО ГЕОГРАФИИ	отлично
ПО ФИЗИКЕ	хорошо
ПО ХИМИИ	хорошо
ПО ОБЩЕСТВОВЕДЕНИЮ	—
ПО ИНОСТРАННОМУ ЯЗЫКУ (немец)	хорошо.
ПО РИСОВАНИЮ	—
ПО ЧЕРЧЕНИЮ	Отлично
ПО Конституции	— хорошо.

Июня 1940 года

ДИРЕКТОР ШКОЛЫ

УЧИТЕЛЯ:

Свидетельство об окончании неполной средней школы Воробьева Михаила Михайловича

10.03.1942 г.

Добрый день!

Многоуважаемые родители, папа и мама, шлю я вам душевный привет и желаю доброго здоровья.

Во-первых строках своего письма сообщаю, что я жив и здоров. Письма вам долго не писал ввиду того, что был на фронте. Приезжал в Ярославль на отдых, на днях уезжаю снова на фронт. Письмо пишу из Ярославля, адреса нет.

На фронте был в наступлении. Гоним фашистов на запад, бью их из миномета. До свидания.

С приветом ваш сын ***Воробьев Михаил Михайлович****.*

ПИСЬМО
М. И. КАЛИНИНА ОТЦУ МИШИ ВОРОБЬЁВА

ПРЕЗИДИУМ ВЕРХОВНОГО СОВЕТА

Москва, Кремль . 25 октября 1943 г.

ВОРОБЬЁВУ МИХАИЛУ ВАСИЛЬЕВИЧУ

Уважаемый Михаил Васильевич!

По сообщению военного Командования Ваш сын лейтенант Воробьёв Михаил Михайлович в боях за Советскую Родину погиб смертью храбрых

За совершенные Вашим сыном Михаилом Михайловичем Воробьёвым боевые подвиги в борьбе с немецкими захватчиками он награждён орденом Отечественной войны 2-й степени.

Орден Отечественной войны 2-й степени и орденская книжка, согласно статье 10 Статута ордена Отечественной войны, передаются Вам для хранения, как память о сыне, подвиг которого никогда не забудется нашим народом.

Председатель Президиума
Верховного Совета СССР
М. Калинин.



Памятник погибшим шахтерам ш. «Капитальная»

А

Абдулкин Сергей Григорьевич, 1923, г. Ленинск, Новосибирская обл., призван в 1941 Осинниковским РВК, младший лейтенант, командир взвода, 661 стрелковый полк, 200 стрелковая дивизия, погиб 21.01.1944, похоронен 150 м вост. д. Станки, Невельский р-н, Калининская обл. (ЦАМО РФ, оп. 11458, д. 285, л. 249 об., № в эл. архиве 134601).

Абраменко Николай Андреевич, 1924, Осинниковский р-н, призван Осинниковским ГВК, красноармеец, заместитель командира отделения, 856 стрелковый полк, 150 Сталинская стрелковая дивизия добровольцев-сибиряков, погиб 02.12.1942, д. Б. Клемятино, Бельский р-н, Смоленская обл. (ЦАМО РФ, оп. 18001, д. 1388, л. 15, № в эл. архиве 134602).

Абрамов Виктор Иванович, 1923, призван 25.05.1942 Осинниковским ГВК, сержант, умер от ран 23.04.1943, похоронен мог. 46, ст. Зимовники, Ростовская обл. (архив Осинниковского ГВК, д. 14, 1946, т. 1, л. 17, № в эл. архиве 134603).

Абрамов Григорий Степанович, сержант, 635 стрелковый полк, пропал без вести 02.07.1942 (архив Осинниковского ГВК, д. 14, 1946, т. 1, л. 13, № в эл. архиве 134604).

Абрамов Иван Петрович, 1902 (1904), г. Осинники, призван 02.09.1941 Осинниковским ГВК, красноармеец, стрелок, 168 стрелковый полк, умер от ран 05.09.1944, похоронен кладб. военного городка, г. Псков (ЦАМО РФ, ф. 2017, оп. 1, д. 3, л. 14 об., место хран. ВМА, 1 отд., 13 хран.; оп. 18002, д. 934, л. 63; архив Осинниковского ГВК, д. 14, 1946, т. 1, л. 22, № в эл. архиве 134605).

Абрамович Наум Моисеевич, 1914, с. Львово, Одесская обл., призван 07.12.1942 Осинниковским ГВК, гвардии сержант, командир отделения, погиб 22.07.1943, похоронен зап. с. Герасимовка, Снежнянский р-н, Донецкая обл. (архив Осинниковского ГВК, д. 14, 1946, т. 1, л. 8, № в эл. архиве 134606).

Абросимов Сергей Сидорович, 1907, Сталинский (ныне Новокузнецкий) р-н, Кемеровская обл., призван 10.09.1941 Осинниковским ГВК, командир отделения, погиб 14.01.1942, похоронен р-н д. Бугрово, Калининская обл. (архив Осинниковского ГВК, д. 14, 1946, л. 12, № в эл. архиве 134607).

Авдонин Аким Федорович, 1908, Саратовская обл., красноармеец, пропал без вести 05.1943 (архив Осинниковского ГВК, д. 14, 1946, т. 1, л. 28, № в эл. архиве 134608).

Авдохин Степан Иванович, 1911, Горловский р-н, Московская обл., призван 12.07.1941 Осинниковским ГВК, красноармеец, пропал без вести 11.1941 (ЦАМО РФ, оп. 977520, д. 704, л. 31; дон. 59437 с.; архив Осинниковского ГВК, д. 15, 1947, л. 204, № в эл. архиве 134609).

Агафонов Александр Степанович, 1918, Кузедеевский р-н, Кемеровская обл., призван 02.08.1941 Осинниковским РВК, красноармеец, пропал без вести в 1945 (ЦАМО РФ, оп. 977521, д. 219, л. 169; оп. 977520, д. 647, л. 64; д. 984, л. 234; архив Осинниковского ГВК, д. 76, л. 1, № в эл. архиве 134610).

Агафонов Егор Тимофеевич, 1914, с. Ивановка, Алтайский край, призван 29.09.1941 Осинниковским ГВК, ефрейтор, стрелок, 3 стрелковый батальон, 129 отдельная стрелковая бригада, погиб 08.08.1942, похоронен сев. окр. д. Рябинки, Городищенский р-н, Калининская обл. (архив Осинниковского ГВК, д. 14, 1946, т. 1, л. 14, № в эл. архиве 134611).

Агафонов Иван Тимофеевич, 1916, с. Каштанка (с. Наштаиха), Ельцовский р-н, Алтайский край, призван 02.08.1941 Осинниковским ГВК, старший сержант, помощник командира взвода, 765 стрелковый полк, 107 стрелковая дивизия, погиб 06.09.1941, д. Ситки, Ельнинский р-н, Смоленская обл. (ЦАМО РФ, оп. 18004, д. 1936, л. 118; архив Осинниковского ГВК, д. 14, 1946, т. 1, л. 2, № в эл. архиве 134612).

Агеев Иван Тимофеевич, 1901, Осинниковский р-н, призван 07.09.1941 Осинниковским ГВК, красноармеец, стрелок, 716 стрелковый полк, 157 Неманская стрелковая дивизия, умер от ран 04.02.1945, д. Боирнен, Вост. Пруссия (ЦАМО РФ, оп. 18003, д. 284, л. 60; архив Осинниковского ГВК, д. 129, л. 10, № в эл. архиве 134613).

Агеев Павел Семенович, 1921, с. Ущериш, Усть-Пристанский р-н, Алтайский край, призван в 1941 Осинниковским ГВК, красноармеец, пулеметчик, пропал без вести 12.1941 (ЦАМО РФ, оп. 18004, д. 1936, л. 116; дон. 5032 с.; архив Осинниковского ГВК, д. 14, 1946, т. 1, л. 30, № в эл. архиве 134614).

Агеев Петр Семенович, Новосибирская обл., призван в 1939 Осинниковским ГВК, младший сержант, умер от ран в 1942, похоронен п. Молочное, Вологодская обл. (архив Осинниковского ГВК, д. 14, 1946, т. 1, л. 1, № в эл. архиве 134615).

Агузанов Михаил Семенович, 1910, д. Судеево, Тегульдетский р-н, Томская обл., призван 29.07.1941 Осинниковским ГВК, красноармеец, п/п 525, пропал без вести 01.1943 (архив Осинниковского ГВК, д. 14, 1947, л. 89; ЦАМО РФ, оп. 977520, д. 3258, л. 278, № в эл. архиве 134616).

Акишев Дмитрий Прохорович, 1918, младший лейтенант, погиб 12.10.1943 (архив Осинниковского ГВК, д. 10, лл. 78, 80, № в эл. архиве 134617).

Аксенов Иван Платонович, 1913, Тогульский р-н, Алтайский край, призван 18.08.1941 Осинниковским ГВК, красноармеец, пропал без вести 11.1941 (ЦАМО РФ, оп. 977520, д. 169, л. 29; дон. 22508 с.; архив Осинниковского ГВК, д. 104, 1947, л. 188, № в эл. архиве 134618).

Аксенов Иван Прокопьевич, 1899, с. Бачаты, Кемеровская обл., призван 01.12.1942 Осинниковским ГВК, красноармеец, умер от ран 04.10.1943, похоронен г. Свердловск (информатор: сын Аксенов А.И., № в эл. архиве 134619).

Акцизов Александр Тимофеевич, 1913, с. Каргат, Каргатский р-н, Новосибирская обл., призван в 1942 Осинниковским РВК, красноармеец, 44200 полевая почта, пропал без вести 20.05 (08).1945 (ЦАМО РФ, оп. 977521, д. 955, л. 414; д. 654, л. 153, № в эл. архиве 134620).

Акчулпанов Рауль Хайдарович, 1907, с. Буруновка, Стерлитамакский р-н, БашкАССР, призван в 1941 Осинниковским ГВК, красноармеец, пропал без вести 04.1942 (архив Осинниковского ГВК, д. 14, 1947, л. 58, № в эл. архиве 134621).

Александров Николай Прокофьевич, 1907, г. Куйбышев, призван в 1941 Осинниковским ГВК, красноармеец, пропал без вести 12.1941 (архив Осинниковского ГВК, д. 14, 1946, т. 1, л. 32, № в эл. архиве 134622).

Александрович Яков Иосифович, 1909, г. Херсон, гвардии сержант, пропал без вести 26.07.1942 (архив Осинниковского ГВК, д. 14, 1946, т. 1, л. 10, № в эл. архиве 134623).

Алексашин Иван Александрович, 1910, Сладковский р-н, Томская

обл., призван Кормиловским РВК Омской обл., младший политрук, погиб 28.03.1942, похоронен д. Суковка, Смоленская обл. (№ в эл. архиве 134624).

Алексеев Борис Георгиевич, старший сержант, 331 стрелковый полк, погиб 12.10.1944, похоронен д. Поженка, Варшавское воеводство, Польша (архив Осинниковского ГВК, д. 129, л. 11, № в эл. архиве 134625).

Алексеев Павел Никитович, 1910, призван 07.1941 Осинниковским ГВК, красноармеец, погиб 02.04.1942, похоронен брат. мог., д. Новосуковка, Юхновский р-н, Смоленская обл. (архив Осинниковского ГВК, д. 14, 1946, т. 1, л. 4, № в эл. архиве 134626).

Алешков Александр Сергеевич, 1913, д. Котино, Прокопьевский р-н, Кемеровская обл., призван 08.08.1941 Осинниковским ГВК, политрук, 1267 стрелковый полк, погиб 23.01.1943, похоронен д. Спасская Полисть, Ленинградская обл. (архив Кемеровского ОВК, к/упд. 2809; архив Осинниковского ГВК, д. 78, л. 30, № в эл. архиве 134627).

Алпатов Владимир Варфоломеевич, 1921, г. Барнаул, Алтайский край, красноармеец, пропал без вести 12.1941 (архив Осинниковского ГВК; извещение управления по учету потерь 1414652, 13.10.1946, № в эл. архиве 134628).

Алтухов Виталий Данилович, 1923, с. Жуланка, Кочковский р-н, Новосибирская обл., красноармеец, пропал без вести 02.1942 (архив Осинниковского ГВК, д. 14, 1947, л. 57, № в эл. архиве 134629).

Альчин Владимир Петрович, п. Кедровка, Кузедеевский р-н, Кемеровская обл., призван 10.1942, артиллерист, 76 артиллерийский батальон, 835 стрелковый полк, в/ч 274, п/п 28869 "Ж", ппс 1702, погиб в 1944 (№ в эл. архиве 134630).

Алютов Леонид Петрович, 1924, г. Осинники, красноармеец, телефонист, 633 стрелковый полк, 157 стрелковая дивизия, погиб 06.01.1944, д. Горы, Лиозненский р-н, Витебская обл. (ЦАМО РФ, оп. 18002, д. 244, л. 162; архив Осинниковского ГВК, д. 14, 1946, т. 1, л. 20, № в эл. архиве 134631).

Амплиев Василий Михайлович, г. Кексгольм, КФССР, красноармеец, погиб 10.11.1941 (архив Осинниковского ГВК, д. 14, 1946, т. 1, л. 6, № в эл. архиве 134632).

Ананин (Ананьин) Николай Павлович, 1907, с. Ананьино, Кузнецкий р-н, Новосибирская (ныне Кемеровская) обл., призван 23.02.1942 Осинниковским ГВК, красноармеец, сапер, 71 отдельный саперный батальон, 65 стрелковая дивизия, погиб (пропал без вести) 25.05.1942 (ЦАМО РФ, оп. 977520, д. 27, л. 233; оп. 193590 с., д. 3, л. 2; дон. 11724 с., 1947; архив Осинниковского ГВК, д. 15, 1947, л. 178, № в эл. архиве 134633).

Ананьев Анатолий Иванович, 1924, призван 07.1942 Осинниковским ГВК, красноармеец, стрелок, умер от ран 19.10.1944, похоронен вост. окр. д. Кацапы, Пултуский уезд, Варшавское воев., Польша (архив Осинниковского ГВК, д. 14, 1946, т. 1, л. 23, № в эл. архиве 134634).

Ананьин Василий Григорьевич, 1912, г. Анжеро-Судженск, Кемеровская обл., призван 08.1941 Осинниковским ГВК, сержант, артиллерист, пропал без вести 12.1941 (ЦАМО РФ, оп. 977520, д. 86, л. 35; архив Осинниковского ГВК, д. 28, л. 88, № в эл. архиве 134635).

Ананьин Яков Гаврилович, 1902, Новосибирская (ныне Кемеровская) обл., призван 07.09.1941 Осинниковским ГВК, красноармеец, пропал без вести 11.1942 (ЦАМО РФ, оп. 18004, д. 799, л. 2; архив Осинниковского ГВК, д. 15, 1947, л. 113, № в эл. архиве 134636).

Андреев Василий Александрович, 1913, Новосибирская обл., призван 12.10.1941 Осинниковским ГВК, красноармеец, стрелок, погиб 17.07.1943, похоронен д. Б.-Горожевка, Петровский р-н, Харьковская обл. (архив Осинниковского ГВК, д. 14, 1916, т. 1, л. 18, № в эл. архиве 134637).

Андреев Иван Андреевич, 1901, д. Дубордан, Чебоксарская обл., призван 03.07.1944 Осинниковским ГВК, красноармеец, стрелок, 622 стрелковый полк, 124 стрелковая дивизия, погиб 15.11.1944, п. Гурнен, р-н г. Гольдан, Польша (ЦАМО РФ, оп. 18002, д. 1426, л. 227; архив Осинниковского ГВК, д. 76, л. 2, № в эл. архиве 134638).

Андреев Максим Александрович, 1902, Курганский р-н, Курганская обл., призван 07.09.1941 Осинниковским ГВК, красноармеец, пропал без вести 05.1942 (архив Осинниковского ГВК, д. 14-58-64, л. 1, № в эл. архиве 134639).

Андрейченко Павел Филиппович, 1904, г. Осинники, призван 29.05.1942 Осинниковским ГВК, младший сержант, командир отделения, 2 Краснознаменный стрелковый полк, 50 Запорожско-Кировоградская стрелковая дивизия, погиб 08.03.1944, д. Карловка, Кировоградская обл. (ЦАМО РФ, оп. 18802, д. 260, л. 83; дон. 23236 с., 1944; архив Осинниковского ГВК, д. 14, 1946, т. 1, л. 19, № в эл. архиве 134640).

Андриякин Сергей Устинович, с. Ельцовка, Алтайский край, красноармеец, пропал без вести 02.1944 (архив Осинниковского ГВК, д. 14, 1946, т. 1, л. 27, № в эл. архиве 134641).

Анисимов Афанасий Сергеевич, 1911, Алтайский край, призван в 1941 Осинниковским ГВК, красноармеец, стрелок, пропал без вести 12.1941 (ЦАМО РФ, оп. 18004, д. 215, л. 131; д. 544, л. 217 об.; дон. 72336 с., 1946; архив Осинниковского ГВК, д. 14, 1946, л. 58, № в эл. архиве 134642).

Анисимов Василий Евгеньевич, 1912, Ельцовский р-н, Алтайский край, призван 21.08.1941 Осинниковским ГВК, красноармеец, стрелок, пропал без вести 02.1942 (ЦАМО РФ, оп. 977520, д. 816, л. 34; архив Осинниковского ГВК, д. 76, л. 1, № в эл. архиве 134643).

Анисимов Павел Яковлевич, 1916, д. Каменка, Кытмановский р-н, Алтайский край, призван 25.07.1941 Осинниковским ГВК, младший сержант, командир взвода, 28 стрелковая бригада, погиб 03.03.1943, д. Веригина, Гжатский р-н, Смоленская обл. (ЦАМО РФ, оп. 18001, д. 116, л. 26; архив Кемеровского ОВК, д. 104, 1943, л. 88; архив Осинниковского ГВК, д. 28, л. 150, № в эл. архиве 134644).

Анот Павел Осипович, 1897, с. Бужурлитово, Бужурлитовский с/с, Осиновский р-н, Новосибирская обл., призван Осинниковским ГВК, красноармеец, телефонист, 248 артиллерийский полк, погиб 18.01.1943, с. Пильна Мельница, Горьковская обл. (ЦАМО РФ, оп. 18001, д. 116, л. 26, № в эл. архиве 134645).

Анорин Михаил Федорович, 1925, Тогульский р-н, Алтайский край, гвардии сержант, 25758"У" полевая почта, войсковая часть, погиб 11.11.1943, похоронен брат. мог., 100 м южн. кожзавода, г. Невель, Калининская (ныне Тверская) обл. (архив Осинниковского ГВК, д. 14, 1946, т. 1, л. 7, № в эл. архиве 134646).

Анохин Иван Вячеславович, с. Утинка, Курская обл., гвардии красноармеец, погиб 20.09.1943, похоронен г. Березна, Черниговская обл. (архив Осинниковского ГВК, д. 14, 1946, т. 1, л. 21, № в эл. архиве 134647).

Антипенко Петр Иванович, 1924, с. Солома, Гурьевский р-н, Кемеровская обл., призван 11.01.1944 Осинниковским ГВК, красноармеец, стрелок, 546 стрелковый полк, погиб 24.08.1944, вост. окр. д. Орале, ЭССР (ЦАМО РФ, оп. 18002, д. 869, л. 73 об.; архив Осинниковского ГВК, д. 76, л. 2, № в эл. архиве 134648).

Антипин Александр Тимофеевич, 1923, с. Антипино, Тогульский р-н, Алтайский край, призван 09.10.1941 Осинниковским ГВК, красноармеец, стрелок, 308 штрафная рота, 1 ударная армия, погиб 29.12.1944, х. Маисани, Митавский уезд, ЛатвССР (ЦАМО РФ, оп. 18003, д. 118, л. 23; архив Осинниковского ГВК, д. 699, л. 86, № в эл. архиве 134649).

Антипин Михаил Григорьевич, 1922, Усть-Кутский р-н, Иркутская обл., призван 05.11.1943 Осинниковским ГВК, красноармеец, стрелок, 562 стрелковый полк, 165 стрелковая дивизия, погиб 02.04.1944, вост. ст. Кошары, Ковельский р-н, Волынская обл. (ЦАМО РФ, оп. 18002, д. 331, л. 104; архив Осинниковского ГВК, д. 4, л. 273, № в эл. архиве 134650).

Антипов Лаврентий Давыдович, 1903, с. Малово, Ельцовский р-н, Алтайский край, призван 09.1941 Осинниковским ГВК, красноармеец, стрелок, пропал без вести 01.1942 (ЦАМО РФ, оп. 18004, д. 674, л. 231; архив Осинниковского ГВК, д. 14, 1947, л. 31, № в эл. архиве 134651).

Антипов Сергей Васильевич, 1910, с. Тогул, Тогульский р-н, Алтайский край, призван 25.03.1944 Осинниковским ГВК, пропал без вести 06.1944 (архив Осинниковского ГВК, д. 144-58-64, л. 221, № в эл. архиве 134652).

Антонов Алексей Иванович, 1896, с. Большое Городище, Курская обл., призван Осинниковским ГВК, красноармеец, погиб 08.05.1942, похоронен с. Малиновка, Ленинградская обл. (архив Осинниковского ГВК, д. 129, л. 2, № в эл. архиве 134653).

Антонов Михаил Петрович, 1897, с. Чесноково, Алтайский край, призван 15.12.1941 Осинниковским ГВК, красноармеец, п/п 3804, пропал без вести 01.1945 (ЦАМО РФ, оп. 977520, д. 713, л. 190; д. 984, л. 233; архив Прокопьевского ГВК, д. 15, 1947, л. 267, № в эл. архиве 134654).

Антропов Илья Фролович, 1910, призван 27.08.1941 Осинниковским ГВК, старший сержант, погиб 25.12.1942 (архив Осинниковского ГВК, д. 14, 1946, т. 1, л. 16, № в эл. архиве 134655).

Антюфиев Леонид Федорович, 1918, призван Осинниковским РВК, сержант, командир отделения, 232 стрелковый полк, умер от ран 13.07.1943, 1949 эвакуационный госпиталь, похоронен воин. кладб. г. Вышний Волочек, Калининская обл. (ЦАМО РФ, оп. 18001, д. 806, л. 157, № в эл. архиве 134656).

Ануфриев Георгий Петрович, 1906, Уральская обл., призван 02.07.1941 Осинниковским ГВК, красноармеец, пропал без вести 12.1942 (ЦАМО РФ, оп. 18004, д. 674, л. 231 об.; дон. 86837 с., 1947; архив Осинниковского ГВК, д. 14, 1947, л. 31, № в эл. архиве 134657).

Ануфриев Филипп Васильевич, 1905, ТАССР, призван 10.09.1941 Осинниковским ГВК, красноармеец, стрелок, пропал без вести 12.1941 (ЦАМО РФ, оп. 977520, д. 111, л. 90; дон. 9437 с., 1947; архив Осинниковского ГВК, д. 14, 1947, л. 182, № в эл. архиве 134658).

Анфалов Василий Андреевич, 1912, с. Семеновка, Каракульский р-н, Челябинская обл., призван 12.07.1941 Осинниковским ГВК, сержант, командир отделения, 760 стрелковый полк, пропал без вести 11.1942 (ЦАМО РФ, оп. 18004, д. 544, л. 247; дон. 72336 с., 1946; архив Осинниковского ГВК, д. 15, 1947, л. 3, № в эл. архиве 134659).

Анфиногенов Николай Иванович (№ в эл. архиве 134660).

Анчарук Петр Степанович, 1908, с. Поиск, Новосибирская обл., призван Осинниковским ГВК, красноармеец, стрелок, 28 отдельная стрелковая бригада, умер от ран 28.12.1941, д. Соснино, Осташевский р-н, Московская обл. (ЦАМО РФ, оп. 818883 с., д. 1294, л. 91, № в эл. архиве 134661).

Аплетаев Дмитрий Егорович, 1916, Тюкалинский р-н, Омская обл., призван 15.08.1941 Осинниковским ГВК, красноармеец, пропал без вести 07.1942 (ЦАМО РФ, дон. 46206 с., 1947; архив Осинниковского ГВК, д. 14, 1946, т. 1, л. 25, № в эл. архиве 134662).

Аппаков Семен Максимович, 1903, с. Троицкое, Новошишминский р-н, ТАССР, красноармеец, пропал без вести 10.1943 (архив Осинниковского ГВК, д. 22 (11), л. 91, № в эл. архиве 134663).

Аринин Федор Николаевич, 1915, г. Ачинск, Красноярский край, красноармеец, пропал без вести 04.1945 (архив Осинниковского ГВК, д. 14-58-64, л. 5, № в эл. архиве 134664).

Артемов Валентин Васильевич, 1926, д. Бердин, Зырянский р-н, Новосибирская обл., призван Осинниковским ГВК, красноармеец, повозочный, 260 стрелковый полк, 168 стрелковая дивизия, 42 армия, погиб 16.09.1944, 800 м юго-зап. Вердис, Мадонский уезд, ЛатвССР (ЦАМО РФ, оп. 18002, д. 972, л. 186, № в эл. архиве 134665).

Артемов Петр Андреевич, 1921, Троицкий р-н, Алтайский край, сержант, пропал без вести в 1944 (архив Осинниковского ГВК, д. 14-58-64, л. 6, № в эл. архиве 134666).

Артяков Николай Яковлевич, 1925, с. В. Уки, Урский р-н, Омская обл., призван 05.1943 Осинниковским ГВК, красноармеец, пулеметчик, 17 гвардейский Краснознаменный механизированный корпус, 4 танковая армия, погиб 18.03.1944, ур. Малинник, Скапатский р-н, Каменец-Подольская обл. (ЦАМО РФ, оп. 18002, д. 261, л. 154; архив Осинниковского ГВК, д. 4, л. 110, № в эл. архиве 134667).

Арыков Виктор Антонович, 1914, г. Таштагол, Кемеровская обл., призван 15.03.1940 Осинниковским РВК, умер от ран 13.02.1942 (архив редколлегии Бийской Книги памяти, № в эл. архиве 134668).

Арыков Сергей Ильич, 1904, г. Осинники, призван Осинниковским ГВК, красноармеец, стрелок, пропал без вести 07.1942 (ЦАМО РФ, оп. 977520, д. 111, л. 90, № в эл. архиве 134669).

Асмадьяров Магзум, 1925, ст. Ангара, Иркутская обл., призван в 1944 Осинниковским ГВК, красноармеец, 05388 полевая почта, погиб 16.10.1944 (ЦАМО РФ, дон. 11998 с., 1946; архив Осинниковского ГВК, д. 14, 1946, т. 1, л. 33, № в эл. архиве 134670).

Астахов Василий Дмитриевич, 1901, г. Осинники, призван 02.09.1941 Осинниковским ГВК, красноармеец, умер от ран 29.11.1944, 1992 эвакогоспиталь, похоронен Новогеоргиевское кладб., г. Рыбинск (ЦАМО РФ, ф. 1992, оп. 1, д. 1, л. 25, место хран. ВМА, доп. свед. 3 хран., 5 отд.; архив Осинниковского ГВК, д. 14, 1946, т. 1, л. 24, № в эл. архиве 134671).

Атарских Иван Николаевич, 1920, с. Ножовка, Еловский р-н, Пермская обл., красноармеец, пропал без вести 08.1941 (архив Осинниковского ГВК, д. 14-58-64, л. 4, № в эл. архиве 134672).

Атрошкин Александр Михайлович, 1926, д. Понизово, Могилевская обл., призван 02.03.1944 Осинниковским ГВК, гвардии сержант, заряжающий, 3 танковый полк, 3 гвардейская танковая бригада, погиб 15.03.1945, похоронен 0, 5 км зап. н. п. Горс-Натц, Польша (ЦАМО РФ, дон. 45962 с., 1945; архив Осинниковского ГВК, д. 129, л. 9, № в эл. архиве 134673).

Атясов Николай Яковлевич, 1910, г. Осинники, призван 03.02.1943 Осинниковским ГВК, гвардии красноармеец, стрелок, 66 гвардейская стрелковая дивизия, погиб 13.07.1943, с. Ольховатка, Ивнянский р-н, Курская обл. (ЦАМО РФ, оп. 18001, д. 285, л. 181; дон. 26970 с., 1943; архив Осинниковского ГВК, д. 14, 1946, т. 1, л. 3, № в эл. архиве 134674).

Афросин Алексей Антонович, 1922, г. Осинники, призван 04.10.1941 Осинниковским ГВК, старший сержант, командир отделения, 163 стрелковый полк, 54 стрелковая дивизия, погиб 15.09.1943, юго-зап. х. Украинка, Запорожская обл. (ЦАМО РФ, оп. 18001, д. 719, л. 158; дон. 38034 с., 1943; архив Осинниковского ГВК, д. 14, 1946, т. 1, л. 9, № в эл. архиве 134675).

Ашпин Илья Яковлевич, 1906, г. Осинники, призван 30.06.1944 Осинниковским ГВК, красноармеец, стрелок, 933 стрелковый полк, 254 стрелковая дивизия, погиб 22.01.1945, похоронен брат. мог. 70 советских воинов, г. Равич, Польша (ЦАМО РФ, оп. 18003, д. 133, л. 25; дон. 15644 с., д. 51/27, т. 4, 1979; д. 51/27, т. 21, 1982; архив Осинниковского ГВК, д. 129, л. 5, № в эл. архиве 134676).

Ащеулов Елизар Иванович, 1906, Ельцовский р-н, Алтайский край, призван 18.08.1941 Осинниковским ГВК, красноармеец, умер в немецком плену 12.1941 (ЦАМО РФ, дон. 31587 с., 1945; дон. 338, 1962; архив Осинниковского ГВК, д. 14-58-64, № в эл. архиве 134677).

Б

Багдан Григорий Васильевич, 1924, с. Ядуто, Черниговская обл., призван Осинниковским ГВК, красноармеец, стрелок, 22 гвардейская стрелковая дивизия, погиб 04.01.1943, д. Клемятино, Бельский р-н, Калининская (ныне Тверская) обл. (ЦАМО РФ, оп. 18001, д. 255, л. 13, № в эл. архиве 134678).

Багута Иван Иванович, 1899, Новосибирская обл., призван Осинниковским ГВК, красноармеец, стрелок, 450 полк, 265 стрелковая дивизия, погиб 07.10.1942, р-н Тортолово, Ленинградская обл. (ЦАМО РФ, оп. 818883 с., д. 472, л. 5; архив Осинниковского ГВК, д. 14, 1946, т. 1, л. 50, № в эл. архиве 134679).

Баданин Андрей Терентьевич, 1923, д. Лужиста, Черновский р-н, Кировская обл., призван Осинниковским ГВК, красноармеец, 41 стрелковый полк, 84 стрелковая дивизия, умер от ран 20.02.1942, 102 медсанбат, похоронен брат. мог., д. Старый Двор, Полавский р-н, Ленинградская (ныне Новгородская) обл. (ЦАМО РФ, дон. 14927 с., 1942; ф. 7219, оп. 1, д. 3, л. 24, место хран. ВМА, доп. свед. 47 хран., № в эл. архиве 134680).

Бадиков Алексей Максимович, 1904, с. В. Дехтемир, Марушинский р-н, Алтайский край, призван 02.09.1941 Осинниковским ГВК, красноармеец, пропал без вести в 1941 (ЦАМО РФ, дон. 29562 с., 1946; архив Осинниковского ГВК, д. 14, 1946, т. 1, л. 112, № в эл. архиве 134681).

Баев Иннокентий Николаевич, 1898, с. Шадрино, Калманский р-н, Алтайский край, призван 15.01.1942 Осинниковским ГВК, красноармеец, пулеметчик, пропал без вести 05 (04).1942 (ЦАМО РФ, оп. 977520, д. 232, л. 22а; дон. 22327 с., 1947; архив Осинниковского ГВК, д. 15, 1947, л. 185, № в эл. архиве 134682).

Баев Михаил Сергеевич, 1902, Ельцовский р-н, Алтайский край, призван в 1941 Осинниковским ГВК, красноармеец, стрелок, пропал без вести 12.1941 (ЦАМО РФ, дон. 50544 с., 1946; архив Осинниковского ГВК, д. 14, 1946, т. 1, л. 109, № в эл. архиве 134683).

Баев Павел Михайлович, 1922, призван 08.11.1941 Осинниковским ГВК, красноармеец, 207 гвардейский стрелковый полк, 70 гвардейская стрелковая дивизия, погиб 15.07.1943, похоронен д. Кишары (Комары), Курская обл. (ЦАМО РФ, дон. 27110, 1943; архив Осинниковского ГВК, д. 14, 1946, т. 1, л. 38, № в эл. архиве 134684).

Баженов Архип Васильевич, 1911, г. Осинники, призван 27.09.1941 Осинниковским ГВК, младший сержант, командир отделения, 226 армейский инженерный батальон, 16 армия, погиб 25.02.1943, похоронен д. Дмитровка, Думиничский р-н, Смоленская обл. (ЦАМО РФ, оп. 18001, д. 34, л. 62; дон. 8821 с., 1943; архив Осинниковского ГВК, д. 14, 1946, т. 1, л. 45, № в эл. архиве 134685).

Баженов Василий Иванович, 1901, Тогульский р-н, Алтайский край, призван 04.09.1941 Осинниковским ГВК, красноармеец, 1124 стрелковый полк, умер от ран 21.04.1944, похоронен с. Шух, Витебский р-н, Витебская обл. (ЦАМО РФ, дон. 26486 с., 1944; архив Осинниковского ГВК, д. 14, 1946, т. 1, л. 118, № в эл. архиве 134686).

Базуев Макар Степанович, 1909, Солтонский р-н, Алтайский край, красноармеец, стрелок, пропал без вести 27.09.1941 (архив Осинниковского ГВК, д. 22 (11), л. 132, № в эл. архиве 134687).

Базулук Иван Иванович, 1913, г. Мелитополь, Запорожская обл., старший сержант, пропал без вести 12.1941 (архив Осинниковского ГВК, д. 14. 1946, т. 1, л. 64, № в эл. архиве 134688).

Байдаров Михаил Кирьянович, Новосибирская обл., сержант, 37566 войсковая часть, погиб 22.06.1942, похоронен р-н Синявинского торфа, Шлиссельбургский р-н, Ленинградская обл. (архив Осинниковского ГВК, д. 14-58 (64), л. 141, № в эл. архиве 134689).

Байкалов Григорий Семенович, 1924, г. Абакан, Красноярский край, призван 31.07.1942 Осинниковским ГВК, старшина (красноармеец), 1314 стрелковый полк, 17 стрелковая дивизия, погиб 13.05.1943, 400 м сев.-вост. д. Широково (Широковка), Жиздринский р-н, Орловская обл. (ЦАМО РФ, оп. 18001, д. 62, л. 133 об.; дон. 20052 с., 1943; архив Осинниковского ГВК, д. 14, 1946, т. 1, л. 37, № в эл. архиве 134690).

Баклатов Александр Федорович, прииск "Спокойный", ЯкутАССР, красноармеец, умер от ран 09.06.1943, похоронен с. Коньшино, Боброво-Дворский р-н, Курская обл. (архив Осинниковского ГВК, д. 14-58 (64), л. 116, № в эл. архиве 134691).

Бакшин Алексей Николаевич, 1905, г. Осинники, призван 06.09.1942 Осинниковским ГВК, красноармеец, стрелок, 242 стрелковый полк, 104 стрелковая дивизия, пропал без вести 17.09.1944 (ЦАМО РФ, оп. 18002, д. 1165, л. 4 об.; дон. 99422 с., 1944; архив Осинниковского ГВК, д. 14, 1946, т. 1, л. 81, № в эл. архиве 134692).

Баландин Иван Григорьевич, призван в 1941 Осинниковским ГВК, старшина, погиб 09.03.1943, п. Клю-

чевский, Сухиничский р-н (архив Осинниковского ГВК, д. 14, 1946, т. 1, л. 41, № в эл. архиве 134693).

Баландин Павел Алексеевич, 1914, красноармеец, пропал без вести 10.1941 (архив Осинниковского ГВК, д. 129, лл. 6, 45, № в эл. архиве 134694).

Баландин Петр Иванович, 1911, Кузедеевский р-н, Новосибирская (ныне Кемеровская) обл., призван 14.07.1941 Осинниковским ГВК, красноармеец, пропал без вести 03.1942 (ЦАМО РФ, оп. 977520, д. 111, л. 85; дон. 9437 с., 1947; архив Осинниковского ГВК, д. 15, 1947, л. 182, № в эл. архиве 134695).

Баландин Семен Романович, 1912, призван 16.11.1942 Осинниковским ГВК, красноармеец, стрелок, погиб 10.02.1945, похоронен М. Отхорен, г. Ландсберг, Вост. Пруссия (ЦАМО РФ, дон. 28920 с., 1945; архив Осинниковского ГВК, д. 129, лл. 17, 18, № в эл. архиве 134696).

Балахнин Александр Васильевич, 1923, с. Енисейское, Марушинский р-н, Алтайский край, красноармеец, пропал без вести 07.1942 (архив Осинниковского ГВК, д. 14-58 (64), № в эл. архиве 134697).

Балицкий Иван Викторович, 1905, д. Стижаки, Киевская обл., призван 21.08.1941 Осинниковским ГВК, красноармеец, стрелок-сапер, пропал без вести 08.1944 (ЦАМО РФ, оп. 18004, д. 544, л. 242; дон. 72336 с., 1946; архив Осинниковского ГВК, д. 15, 1947, л. 2, № в эл. архиве 134698).

Балюра Илья Сергеевич, 1907, Васильковский р-н, Днепропетровская обл., призван 13.01.1942 Осинниковским ГВК, красноармеец, пропал без вести 12.1943 (ЦАМО РФ, оп. 977521, д. 42, л. 38; архив Осинниковского ГВК, д. 76, л. 16, № в эл. архиве 134699).

Барабанаков Михаил Яковлевич, 1913, с. Шалака, Тогульский р-н, Алтайский край, призван 18.02.1943 Осинниковским ГВК, младший сержант, командир отделения, 129 стрелковая дивизия, умер от ран 02.02.1945, похоронен мог. 2, южн. окр. г. Ортельсбург, Вост. Пруссия (ЦАМО РФ, оп. 18003, д. 192, л. 113; оп. 18004, д. 799, л. 4; оп. 977520, д. 968, л. 205; дон. 82178 с., 1947; архив Осинниковского ГВК, д. 15, 1947, л. 217, № в эл. архиве 134700).

Барадин Степан Владимирович, 1905, Курская обл., призван 18.08.1941 Осинниковским ГВК, красноармеец, пропал без вести 01.1942 (ЦАМО РФ, дон. 86837 с., 1946; оп. 18004, д. 674, л. 232; архив Осинниковского ГВК, д. 15, 1947, л. 31; д. 28, л. 89, № в эл. архиве 134701).

Баранов Яков Яковлевич, 1904, призван 23.02.1942 Осинниковским ГВК, красноармеец, погиб 07.05.1942, кв. 2044, Лоухи-Окунева Губа (архив Осинниковского ГВК, д. 14, 1946, т. 1, л. 58, № в эл. архиве 134702).

Барауля Адам Яковлевич, 1904, БССР, призван 02.09.1941 Осинниковским ГВК, красноармеец, артиллерист, пропал без вести 01.1942 (ЦАМО РФ, дон. 22327 с., 1947; архив Осинниковского ГВК, д. 15, 1947, л. 185, № в эл. архиве 134703).

Барауля Анатолий Адамович, 1925, призван в 1943 Осинниковским ГВК, сержант, помощник командира взвода, 581 стрелковый полк, 151 стрелковая дивизия, погиб 11.03.1944, выс. 2893, юго-зап. совхоза "Синарно", Липовецкий р-н, Винницкая обл. (ЦАМО РФ, дон. 20166 с., 1944; архив Осинниковского ГВК, д. 14, 1946, т. 1, л. 73, № в эл. архиве 134704).

Барон Зенон Карлович, 1925, г. Ямполь, Винницкая обл., младший командир, погиб 11.03.1945, похоронен м. Меркиш, Польша (архив Осинниковского ГВК, д. 129, л. 15, № в эл. архиве 134705).

Барсуков Иван Иванович, 1923, д. Осиновка-Первая, Сталинский (ныне Новокузнецкий) р-н, Кемеровская обл., призван в 1941 Осинниковским ГВК, красноармеец, 345 отдельный санитарный батальон, 994 стрелковый полк, умер от ран 20.08.1943, 6 км южн. направление от д. Поляны, Мгинский р-н, Ленинградская обл. (ЦАМО РФ, ф. 345, оп. 1, д. 6, л. 32, место хран. ВМА, доп. свед. 47 хран., № в эл. архиве 134706).

Барсуков Федор Иванович, 1906, Россошанский р-н, Воронежская обл., призван 31.10.1942 Осинниковским ГВК, красноармеец, пропал без вести 06.1943 (ЦАМО РФ, дон. 52250 с., 1948; оп. 977521, д. 680, л. 128; архив Осинниковского ГВК, д. 14, 1948, л. 89, № в эл. архиве 134707).

Барышев Владимир Дмитриевич, 1915, г. Осинники, призван 28.02.1944 Осинниковским ГВК, красноармеец, стрелок, 87 стрелковый полк, 21 стрелковая дивизия, умер от ран 20.07.1944, вост. д. Аглуна, Аглунский р-н, Двинский уезд, ЛатвССР (ЦАМО РФ, оп. 18002, д. 665, л. 167; дон. 49808 с., 1944; архив Осинниковского ГВК, д. 14, 1946, т. 1, л. 75, № в эл. архиве 134708).

Барышев Егор Андреевич, 1905, д. Быково, Новосибирская обл., призван 02.08.1941 Осинниковским ГВК, пропал без вести 11.1941 (ЦАМО РФ, оп. 977520, д. 81, л. 14 об.; архив Осинниковского ГВК, д. 28, л. 83, № в эл. архиве 134709).

Барышев Михаил Яковлевич, 1923, г. Осинники, призван 28.02.1942 Осинниковским ГВК, красноармеец, стрелок, 286 стрелковый полк, 90 стрелковая дивизия, погиб 13.02.1943, Шлиссельбургский р-н, Ленинградская обл. (ЦАМО РФ, оп. 18001, д. 120, л. 69; дон. 9196 с., 1943; архив Осинниковского ГВК, д. 14, 1946, т. 1, л. 40, № в эл. архиве 134710).

Барышников Мефодий Трофимович, 1910, г. Осинники, призван 17.01.1942 Осинниковским ГВК, красноармеец, 835 стрелковый полк, 237 стрелковая дивизия, погиб 23.07.1942, д. Озерки, Воронежская обл. (ЦАМО РФ, дон. 20399 с., 1942; архив Осинниковского ГВК, д. 14, 1946, т. 1, л. 54, № в эл. архиве 134711).

Баталов Георгий Григорьевич, 1920, призван 10.10.1941 Осинниковским ГВК, красноармеец, погиб 04.1942, с. Гусево, Молвотицкий р-н, Калининская (ныне Новгородская) обл. (архив Осинниковского ГВК, д. 14, 1946, т. 1, л. 55, № в эл. архиве 134712).

Батраков Петр Степанович, 1925, с. Ельцовка, Ельцовский р-н, Алтайский край, красноармеец, пропал без вести 11.1942 (архив Осинниковского ГВК, д. 14, 1946, т. 1, л. 90, № в эл. архиве 134713).

Батуев Вавил Яковлевич, 1917, Кузедеевский р-н, Кемеровская обл., красноармеец, пропал без вести 11.1941 (архив Осинниковского ГВК, д. 14, 1946, т. 1, л. 94, № в эл. архиве 134714).

Батумов Борис Алексеевич, 1908, с. Метели, Златоусский р-н, Уфимская обл., красноармеец, пропал без вести 01.1942 (архив Осинниковского ГВК, д. 14, 1946, т. 1, л. 105, № в эл. архиве 134715).

Батьков Николай Федорович, 1918, с. Новоселовка, Троицкий р-н, Алтайский край, красноармеец, пропал без вести 07.1943 (архив Осинниковского ГВК, д. 14, 1946, т. 1, л. 72, № в эл. архиве 134716).

Бауков Тихон Михайлович, 1916, с. Красная Яруга, Краснояружский р-н,

Курская обл., призван 08.1941 Осинниковским ГВК, красноармеец, пропал без вести 12.1941 (архив Осинниковского ГВК, д. 14, л. 7, № в эл. архиве 134717).

Бахолдин Николай Владимирович, 1924, г. Осинники, призван 13.08.1942 Осинниковским ГВК, младший лейтенант, командир взвода управления, 1034 артиллерийский полк, 127 Чистяковская стрелковая дивизия, погиб 29.12.1943, с. Осняки, Черниговский р-н, Житомирская обл. (ЦАМО РФ, оп. 11458, д. 294, л. 100; архив Кемеровского ГВК, д. 174, т. 5, л. 310; д. 68, т. 1, 1944, л. 330; к/упд. 1833; архив Осинниковского ГВК, д. 698, л. 270, № в эл. архиве 134718).

Бахтанев Степан Иванович, г. Осинники, красноармеец, 381 стрелковый полк, погиб 03.02.1944, похоронен 200 м сев.-зап. с. Комаровка (р-н Нарвы) (архив Осинниковского ГВК, д. 14, 1946, т. 1, л. 69, № в эл. архиве 134719).

Бачин Василий Иванович, 1916, г. Осинники, призван Осинниковским ГВК, красноармеец, радист, 964 артиллерийский полк, 409 стрелковая дивизия, погиб 04.09.1943, х. Пасеки, Харьковская обл. (ЦАМО РФ, оп. 18001, д. 850, л. 60, № в эл. архиве 134720).

Башкирцев Иван Иванович, 1900, Панкрушихинский р-н, Алтайский край, призван 05.07.1941 Осинниковским ГВК, сержант, командир отделения, пропал без вести 11.1941 (ЦАМО РФ, оп. 977520, д. 385, л. 258; дон. 28929 с., 1947; архив Осинниковского ГВК, д. 15, 1947, л. 141, № в эл. архиве 134721).

Башора Илья Сергеевич, 1907, Васильковский р-н, Днепропетровская обл., призван Осинниковским РВК, красноармеец, пропал без вести 12.1943 (ЦАМО РФ, оп. 977521, д. 42, л. 37, № в эл. архиве 134722).

Баюкова Ольга Антоновна, 1910, г. Осинники, призвана 31.03.1942 Осинниковским ГВК, красноармеец, санинструктор, 838 стрелковый полк, 237 стрелковая дивизия, пропала без вести 03.02.1943 (ЦАМО РФ, оп. 18001, д. 537, л. 218; архив Осинниковского ГВК, д. 12, л. 79, № в эл. архиве 134723).

Бегин Владимир Константинович, 1905, с. Ашмарино, Кемеровская обл., призван 25.09.1941 Осинниковским ГВК, сержант, погиб 01.1942 (архив Осинниковского ГВК, д. 15, 1947, л. 188, № в эл. архиве 134724).

Бедарев Василий Андреевич, 1906, призван 09.1941 Осинниковским ГВК, красноармеец, 312 стрелковый полк, умер от ран 21.06.1942, похоронен д. Ростаки, Полавский р-н, Ленинградская обл. (ЦАМО РФ, дон. 15863 с., 1942; архив Осинниковского ГВК, д. 129, № в эл. архиве 134725).

Бедарев Иван Петрович, 1902, с. Черкасово, В. Чумышский р-н, Алтайский край, призван в 1941 Осинниковским ГВК, красноармеец, стрелок, пропал без вести 12.1941 (ЦАМО РФ, оп. 18004, д. 544, л. 217 об.; дон. 72336 с., 1946; архив Осинниковского ГВК, д. 14, 1946, л. 68, № в эл. архиве 134726).

Бедарев Павел Гаврилович, 1912, г. Прокопьевск, Кемеровская обл., призван 19.10.1943 Осинниковским ГВК, пропал без вести 02.1945 (ЦАМО РФ, оп. 977520, д. 704, л. 31; дон. 59437 с., 1947; архив Осинниковского ГВК, д. 15, 1947, л. 204, № в эл. архиве 134727).

Бедарев Петр Михайлович, красноармеец, умер от ран 02.07.1942, похоронен д. Дубовец, Долгоруковский р-н, Орловская обл. (архив Осинниковского ГВК, д. 14, 1946, т. 1, л. 57, № в эл. архиве 134728).

Бедреев Николай Александрович, 1911, Алтайский край, призван 19.08.1942 Осинниковским ГВК, красноармеец, пропал без вести 01.1943 (ЦАМО РФ, оп. 977523, д. 383, л. 427; дон. 69439 с., 1950; архив Осинниковского ГВК, д. 17, 1950, № в эл. архиве 134729).

Безменов Федор Степанович, 1913, г. Осинники, призван Осинниковским ГВК, красноармеец, стрелок, 60 стрелковый полк, 65 стрелковая дивизия, погиб 03.04.1942, 2 км вост. д. Лубуы, Новгородский р-н, Ленинградская обл. (ЦАМО РФ, оп. 818883 с., д. 1140, л. 140, № в эл. архиве 134730).

Безносов Иннокентий Владимирович, 1921, д. Тарасово, Титовский р-н, Кемеровская обл., призван 07.04.1941 Осинниковским ГВК, красноармеец, 17/6 почтовый ящик, войсковая часть, пропал без вести 12.1941 (ЦАМО РФ, оп. 18004, д. 799, л. 3; дон. 96442 с., 1947; архив Осинниковского ГВК, д. 15, 1947, л. 113, № в эл. архиве 134731).

Безяев Василий Федорович (№ в эл. архиве 134732).

Беклемешев Захар Селиверстович, 1902, Кожевниковский р-н, Новосибирская обл., призван 23.03.1943 Осинниковским ГВК, младший сержант, мастер-минометчик, 252 минометный полк, 28 минометная бригада, погиб 20.02.1945, похоронен п. Нихто-Фельде, Польша (ЦАМО РФ, дон. 38428 с., 1945; архив Осинниковского ГВК, д. 129, л. 23, № в эл. архиве 134733).

Беклемешев Михаил Федорович, 1904, д. Анаштаенка, Тогульский р-н, Алтайский край, красноармеец, умер от ран 24.10.1943, похоронен г. Мелитополь (архив Осинниковского ГВК, д. 14, 1946, т. 1, л. 82, № в эл. архиве 134734).

Бекшанов Трофим Павлович, Шайговский р-н, МордАССР, призван 06.1940 Осинниковским ГВК, красноармеец, погиб 10.06.1942, похоронен с. Косса, Мгинский р-н, Ленинградская обл. (архив Киселевского горсобеса, д. 124"Б", № в эл. архиве 134735).

Белецкий Михаил Андреевич, 1919, д. Женев, Пржемыслянский уезд, призван 03.10.1943 Осинниковским ГВК, красноармеец, стрелок, 4 пехотный полк, 2 Польская им.Домбровского пехотная дивизия, пропал без вести 03.08.1944 (ЦАМО РФ, оп. 18002, д. 766, л. 85; архив Осинниковского ГВК, д. 697, л. 129, № в эл. архиве 134736).

Беликов Алексей Евдокимович, 1920, с. Безлюдовка, Курская обл., красноармеец, пропал без вести 02.05.1943 (архив Осинниковского ГВК, д. 14, 1946, т. 1, л. 119, № в эл. архиве 134737).

Беликов Леонид Дмитриевич, красноармеец, пропал без вести 12.1942 (архив Осинниковского ГВК, д. 15, 1947, л. 179, № в эл. архиве 134738).

Белкин Михаил Данилович, 1910, Кытмановский р-н, Алтайский край, призван 02.08.1941 Осинниковским ГВК, красноармеец, шофер, пропал без вести 09.1945 (ЦАМО РФ, оп. 977520, д. 852, л. 244; д. 704, л. 31; архив Осинниковского ГВК, д. 28, л. 91, № в эл. архиве 134739).

Белов Николай Иванович, 1917, д. Уварово, Пензенская обл., призван 05.07.1941 Осинниковским ГВК, красноармеец, пропал без вести 03.1943 (ЦАМО РФ, дон. 59756 с., 1946; архив Осинниковского ГВК, д. 14, 1946, т. 1, л. 97, № в эл. архиве 134740).

Белогородцев Тимофей Иванович, 1912, Сербургский р-н, призван 17.08.1941 Осинниковским ГВК, красноармеец, пропал без вести 11.1941 (ЦАМО РФ, дон. 22327 с., 1947; архив Осинниковского ГВК, д. 15, 1947, л. 185, № в эл. архиве 134741).

Белокобыльский Степан Егоро-

вич, 1918, Алтайский край, призван 14.11.1941 Осинниковским ГВК, красноармеец, 252 стрелковый полк, 70 стрелковая дивизия, погиб 05.09.1943, д. Хомын, Ельнинский р-н, Смоленская обл. (ЦАМО РФ, дон. 3877 с., 1943; архив Осинниковского ГВК, д. 14, 1946, т. 1, л. 70, № в эл. архиве 134742).

Белокопытов Валентин Павлович, 1920, г. Тайшет, Иркутская обл., призван 10.1943 Осинниковским ГВК, красноармеец, разведчик, 4 отдельный стрелковый батальон, 101 стрелковая бригада, погиб 28.02.1944, д. Моково, Россонский р-н, Витебская обл. (ЦАМО РФ, оп. 18002, д. 161, л. 289; архив Осинниковского ГВК, д. 4, л. 293, № в эл. архиве 134743).

Беломестных Данил Георгиевич, 1904, призван 27.08.1941 Осинниковским ГВК, старший сержант, помощник командира взвода, 1212 стрелковый полк, 364 стрелковая дивизия, погиб 26.04.1942, д. Великое Село, Старорусский р-н, Ленинградская обл. (ЦАМО РФ, дон. 5805 с., 1942; архив Осинниковского ГВК, д. 14, 1946, т. 1, л. 52, № в эл. архиве 134744).

Белоногов Иван Ильич, 1922, г. Осинники, призван 04.08.1941 Осинниковским ГВК, сержант, командир отделения, 937 стрелковый полк, 256 Нарвская стрелковая дивизия, 110 стрелковый корпус, 42 армия, погиб 06.11.1944, д. Минес, Митавский уезд, ЛатвССР (ЦАМО РФ, оп. 18002, д. 1309, л. 275; дон. 108922 с., 1944; архив Осинниковского ГВК, д. 129, л. 33, № в эл. архиве 134745).

Белоусов Иван Васильевич, 1920, Осинниковский р-н, призван Осинниковским ГВК, младший лейтенант, командир взвода, 119 укрепительная рота, умер от ран 28.04.1945, управление полевого эвакопункта, г. Цибинген (ЦАМО РФ, оп. 11458, д. 776, л. 4, № в эл. архиве 134746).

Белоусов Капитон Федорович, 1901, с. Жереника, Покровский р-н, Новосибирская обл., призван 02.11.1941 Осинниковским ГВК, красноармеец, минометчик, 63 стрелковый полк, 28 гвардейская стрелковая дивизия, погиб 19.05.1942, похоронен зап. берег оз. Ярош-Ярви, КФССР (ЦАМО РФ, оп. 818883 с., д. 211, л. 99; оп. 977520, д. 713, лл. 190, 232; дон. 10966 с., 1942; архив Осинниковского ГВК, д. 15, 1947, л. 238, № в эл. архиве 134747).

Белоусов Петр Григорьевич, 1912, Вознесенский с/с, Славгородский р-н, Алтайский край, призван в 1941 Осинниковским ГВК, красноармеец, стрелок, пропал без вести 05.1943 (ЦАМО РФ, оп. 977520, д. 142, л. 2; оп. 977522, д. 186, л. 488, № в эл. архиве 134748).

Белоусов Петр Поликарпович, 1923, Усть-Калманский р-н, Алтайский край, призван Осинниковским ГВК, командир отделения, 272 стрелковый полк, 123 стрелковая дивизия, погиб 29.07.1943, Шлиссельбургский р-н, Ленинградская обл. (ЦАМО РФ, оп. 18001, д. 703, л. 106 об., № в эл. архиве 134749).

Белоусов Яков Григорьевич, 1918, д. Чернаки, Краснозерский р-н, Новосибирская обл., красноармеец, пропал без вести 11.1942 (архив Осинниковского ГВК, д. 14, 1946, т. 1, л. 89, № в эл. архиве 134750).

Белошапкин Александр Прокопьевич, 1924, с. Скрипачи, Березовский р-н, Красноярский край, красноармеец, пропал без вести 08.1943 (архив Осинниковского ГВК, д. 22 (11), л. 33, № в эл. архиве 134751).

Белых Яков Афанасьевич, 1914, Кочковский р-н, Новосибирская обл., призван 10.03.1942 Осинниковским ГВК, красноармеец, 315 стрелковая дивизия, погиб 27.08.1942, д. Кузмичи, Сталинградская (ныне Волгоградская) обл. (ЦАМО РФ, дон. 35462 с., 1942; архив Осинниковского ГВК, д. 14, 1946, т. 1, л. 116, № в эл. архиве 134752).

Беляев Александр Васильевич, погиб 22.08.1942, г. Черновцы (№ в эл. архиве 134753).

Беляев Александр Семенович, 1908, с. Каменный Ключ, Пермская обл., призван 08.05.1942 Осинниковским ГВК, артиллерист, 1630 полевая почта, войсковая часть, в/ч 318, пропал без вести 25.04.1943 (ЦАМО РФ, оп. 977520, д. 27, л. 233; дон. 11724 с., 1947; архив Осинниковского ГВК, д. 15, 1947, л. 178, № в эл. архиве 134754).

Беляев Алексей Михайлович, 1920, Троицкий р-н, Алтайский край, призван 12.1942 Осинниковским ГВК, красноармеец, разведчик, 3 отдельный лыжный батальон, 29 отдельная лыжная бригада, пропал без вести 16.03.1943, р-н с. Марчихина-Буда, Ямпольский р-н, Сумская обл. (ЦАМО РФ, оп. 18001, д. 1443, л. 16; архив Осинниковского ГВК, д. 12, л. 462, № в эл. архиве 134755).

Беляев Алексей Федорович, 1926, д. Средние Пупки, Дегтянский р-н, Тамбовская обл., призван в 1943 Осинниковским ГВК, красноармеец, пропал без вести 05.1945 (ЦАМО РФ, дон. 50591 с., 1946; архив Осинниковского ГВК, д. 14, 1946, т. 1, л. 102, № в эл. архиве 134756).

Беляев Андрей Михайлович, 1914, с. Хомутино, Троицкий р-н, Алтайский край, призван 23.07.1941 Осинниковским ГВК, красноармеец, стрелок, пропал без вести 12.1941 (ЦАМО РФ, оп. 18004, д. 544, л. 217; дон. 72336 с., 1946; архив Осинниковского ГВК, д. 14, 1946, л. 68, № в эл. архиве 134757).

Беляев Георгий Кузьмич, красноармеец, умер от ран 15.07.1943, похоронен лес, 2 км сев.-вост. д. Железница, Бельский р-н, Тульская обл. (архив Осинниковского ГВК, д. 14, 1946, т. 1, л. 67, № в эл. архиве 134758).

Беляев Григорий Николаевич, 1911, д. Карманово, Саргатский р-н, Омская обл., призван 28.08.1941 Осинниковским ГВК, красноармеец, пропал без вести 01.1942 (ЦАМО РФ, дон. 28929 с., 1947; архив Осинниковского ГВК, д. 15, 1947, л. 191, № в эл. архиве 134759).

Беляев Иван Федорович, 1908, д. Средние Пупки, Дегтянский р-н, Тамбовская обл., призван 29.07.1941 Осинниковским ГВК, красноармеец, стрелок, 418 гвардейский полк, 18 гвардейская дивизия, пропал без вести 06.1942 (ЦАМО РФ, оп. 18004, д. 544, л. 243; дон. 72336 с., 1946; архив Осинниковского ГВК, д. 15, 1947, л. 2, № в эл. архиве 134760).

Беляков Петр Иванович, 1922, г. Осинники, призван 02.09.1941 Осинниковским ГВК, красноармеец, 42 отдельная стрелковая бригада, 1 гвардейский стрелковый корпус, 1 ударная армия, погиб 17.01.1942 (ЦАМО РФ, оп. 818883 с., д. 959, л. 67; дон. 9074 с., 1942; архив Осинниковского ГВК, д. 14, 1946, т. 1, л. 53, № в эл. архиве 134761).

Бендерюк Сидор Касьянович, 1903, с. Пяткивка, Винницкая обл., младший командир, пропал без вести 11.1941 (архив Осинниковского ГВК, д. 15, 1947, № в эл. архиве 134762).

Бердников Семен Иванович, старший лейтенант, пропал без вести 13.07.1941 (архив Осинниковского ГВК, д. 14-58 (64), л. 8, № в эл. архиве 134763).

Бердышев Александр Иванович, 1920, Тогульский р-н, Алтайский край, призван 18.10.1940 Осинниковским ГВК, красноармеец, пропал без вести

09.09.1941 (ЦАМО РФ, оп. 977520, д. 480, л. 104; дон. 42802 с., 1947; архив Осинниковского ГВК, д. 14, 1946, т. 1, л. 96, № в эл. архиве 134764).

Бердышев Алексей Иванович, 1925, Осинниковский р-н, призван 12.01.1943 Осинниковским ГВК, красноармеец, минометчик-заряжающий, 2 стрелковый батальон, 276 гвардейский стрелковый полк, погиб 10.10.1943, с. Калужино (ЦАМО РФ, оп. 18001, д. 1088, л. 154; архив Осинниковского ГВК, д. 697, л. 4, № в эл. архиве 134765).

Бердюков Андрей Борисович, 1899, Донецкая обл., УССР, призван Осинниковским РВК, сержант, командир отделения, 838 стрелковый полк, погиб 21.11.1942, д. Озерки, Курская обл. (ЦАМО РФ, оп. 18001, д. 683, л. 4; ТЕК., д. 5, л. 251, № в эл. архиве 134766).

Березиков Федор Максимович, 1922, Асиновский р-н, Томская обл., призван в 1941 Осинниковским ГВК, пропал без вести 04.1942 (ЦАМО РФ, оп. 977521, д. 219, л. 169, № в эл. архиве 134767).

Березин Владимир Маритнович, призван Осинниковским ГВК, младший сержант, погиб 03.1943, Смоленская обл. (текущий архив Всекузбасской Книги памяти, д. 1, л. 367, № в эл. архиве 134768).

Березин Маркел Яковлевич, 1895, с. Мариновка, Атбасарский р-н, Акмолинская обл., призван 15.12.1943 Осинниковским ГВК, красноармеец, пропал без вести 02.1944 (ЦАМО РФ, оп. 18004, д. 1055, л. 109; архив Осинниковского ГВК, д. 4, л. 367, № в эл. архиве 134769).

Березин Николай Петрович, 1904, с. Слобода-Лосево (с. Слободо-лосино), Воронежская обл., призван 13.01.1942 Осинниковским ГВК, старший сержант, помощник командира взвода, пропал без вести 06.1943 (ЦАМО РФ, оп. 977520, д. 704, л. 31; дон. 59437 с., 1947; архив Осинниковского ГВК, д. 15, 1947, л. 204, № в эл. архиве 134770).

Березнев Петр Карпович, 1901, Хабаровский край, призван в 1941 Осинниковским ГВК, сержант, командир отделения, п/п 49941 "Х", пропал без вести 06.1944 (ЦАМО РФ, оп. 977520, д. 553, л. 147; оп. 977521, д. 620, л. 375, № в эл. архиве 134771).

Березников Виктор Федорович, 1922, с. Шалап, Тогульский р-н, Алтайский край, призван 27.09.1941 Осинниковским ГВК, красноармеец, стрелок, пропал без вести 04.1942 (ЦАМО РФ, дон. 50461 с., 1946; архив Осинниковского ГВК, д. 14, 1946, т. 1, л. 110, № в эл. архиве 134772).

Берестенев Дмитрий Григорьевич, 1903, г. Осинники, призван 29.09.1942 Осинниковским ГВК, гвардии сержант, стрелок, 135 гвардейский стрелковый полк, 46 гвардейская стрелковая дивизия, п/п 95815, погиб 16.12.1943, похоронен 700 м южн. д. Кузнецово, Пустошкинский р-н, Псковская обл. (ЦАМО РФ, оп. 18002, д. 66, л. 180; дон. 2136 с., 1944; архив Осинниковского ГВК, д. 14, 1946, т. 1, л. 61, № в эл. архиве 134773).

Берестов Виктор Дементьевич, 1897, г. Осинники, призван Осинниковским ГВК, красноармеец, 290 стрелковый полк, 186 стрелковая дивизия, пропал без вести 16.05.1942, кестеньгское направление грунтовой дороги, Кестеньга-Окунева Губа, Кестеньгский р-н, КФССР (ЦАМО РФ, оп. 18004, д. 674, л. 231 об., № в эл. архиве 134774).

Берсенев Александр Федорович, 1905, г. Осинники, призван 29.07.1941 Осинниковским ГВК, гвардии ефрейтор, пулеметчик, 51 стрелковый полк, 18 гвардейская стрелковая дивизия, погиб 24.02.1943, ст. Котовичи, Людиновский р-н, Орловская обл. (ЦАМО РФ, оп. 18001, д. 153, л. 44; дон. 9338 с., 1943; архив Осинниковского ГВК, д. 14, 1946, т. 1, л. 65, № в эл. архиве 134775).

Берсенев Иван Иванович, 1902, д. Бенжереп, Кузедеевский р-н, Кемеровская обл., призван 10.09.1941 Осинниковским ГВК, красноармеец, стрелок, 1252 стрелковый полк, 375 стрелковая дивизия, погиб 01.1942, д. Пехово, Чудовский р-н, Ленинградская обл. (ЦАМО РФ, оп. 818883 с., д. 1315, л. 51; оп. 977520, д. 844, л. 11 об.; архив Осинниковского ГВК, д. 76, л. 15, № в эл. архиве 134776).

Беспалов Иван Васильевич, 1912, Курская обл., призван Осинниковским ГВК, красноармеец, пулеметчик, п/п 20063 "Ц", пропал без вести 17.03.1944 (ЦАМО РФ, оп. 18004, д. 1963, л. 227, № в эл. архиве 134777).

Бессарабин Илларион Иванович, красноармеец, умер от ран 20.01.1944, похоронен двор школы х. Крымичеватый, Софиевский р-н, Днепропетровская обл. (архив Осинниковского ГВК, д. 14, 1946, т. 1, л. 71, № в эл. архиве 134778).

Бессонов Александр Васильевич, 1912, с. Ашмарино, Старокузнецкий р-н, Новосибирская (ныне Кемеровская) обл., призван 02.08.1941 Осинниковским ГВК, красноармеец, пропал без вести 11.1941 (ЦАМО РФ, оп. 18004, д. 674, л. 231 об.; дон. 22508 с., 1947; архив Осинниковского ГВК, д. 15, 1947, л. 188, № в эл. архиве 134779).

Бессонов Иван Александрович, 1900, с. Ашмарино, Кемеровская обл., призван 18.09.1942 Осинниковским ГВК, красноармеец, пропал без вести 08.1943 (ЦАМО РФ, оп. 977520, д. 713, л. 190; дон. 61331 с., 1947; архив Осинниковского ГВК, д. 15, 1947, л. 238, № в эл. архиве 134780).

Бжыб Андрей Николаевич, призван Осинниковским ГВК, пехотный полк Польской армии, погиб, Козенице, Келецкое воев., Польша (ЦАМО РФ, оп. 18002, д. 1377, л. 475, № в эл. архиве 134781).

Бибер Вольф Тевьевич, 1919, г. Белосток, призван Осинниковским ГВК, красноармеец, стрелок, 781 стрелковый полк, 124 Мгинская стрелковая дивизия, 39 армия, пропал без вести 19.02.1945, р-н Крагау, Вост. Пруссия (ЦАМО РФ, оп. 18003, д. 488, л. 258, № в эл. архиве 134782).

Бибик Михаил Тихонович, 1923, Тогульский р-н, Алтайский край, призван 01.1942 Осинниковским ГВК, красноармеец, пропал без вести 04.1942 (ЦАМО РФ, дон. 22508 с., 1947; архив Осинниковского ГВК, д. 15, 1947, л. 188, № в эл. архиве 134783).

Бизяев Геннадий Иванович, 1922, с. Боровичи, Кировская обл., призван в 1941 Осинниковским ГВК, красноармеец, пропал без вести 06.1942 (ЦАМО РФ, дон. 59720 с., 1946; архив Осинниковского ГВК, д. 14, 1946, т. 1, л. 98, № в эл. архиве 134784).

Бирючков Федор Федорович, 1910, д. Карабинка, Солтонский р-н, Алтайский край, призван в 1942 Осинниковским ГВК, красноармеец, пропал без вести 10.1942 (ЦАМО РФ, оп. 977520, д. 3364, л. 149; дон. 17325 с., 1947; архив Осинниковского ГВК, д. 15, 1947, л. 82, № в эл. архиве 134785).

Блинов Иван Алексеевич, 1908, красноармеец, погиб 28.02.1943, похоронен Сахаровский лес (архив Осинниковского ГВК, д. 129, лл. 28-30, № в эл. архиве 134786).

Бобенко Федор Иванович, 1916, с. Камышенка, Сычевский р-н, призван Осинниковским ГВК, красноармеец, стрелок, пропал без вести 12.1942

(ЦАМО РФ, оп. 977520, д. 761, л. 20, № в эл. архиве 134787).

Бобров Афанасий Наумович, 1918, Старочумышский с/с, Солтонский р-н, Алтайский край, призван Осинниковским ГВК, младший сержант, 1489 полевая почта, пропал без вести 07.1941 (ЦАМО РФ, оп. 18001, д. 993, л. 129, № в эл. архиве 134788).

Бобров Егор Афанасьевич, 1918, с. Старочумышки, Ельцовский р-н, Алтайский край, призван 14.07.1941 Осинниковским ГВК, красноармеец, 1489 полевая почта, пропал без вести 09.1942 (ЦАМО РФ, оп. 18002, д. 1406, л. 108; дон. 113252 с., 1944; дон. 14902 с., 1947; архив Осинниковского ГВК, д. 14, 1948, л. 18, № в эл. архиве 134789).

Бобров Иван Георгиевич, 1913, с. Рубцовка, Алтайский край, пропал без вести 11.1944 (архив Осинниковского ГВК, д. 14, 1946, т. 1, л. 106, № в эл. архиве 134790).

Бобровский Андриян Яковлевич, 1907, с. У. Якую, Б.Истокский р-н, Алтайский край, красноармеец, пропал без вести 12.1941 (архив Осинниковского ГВК, д. 22 (11), л. 96, № в эл. архиве 134791).

Бобрышев Алексей Яковлевич, 1920, с. Н. Иушино, Тогульский р-н, Алтайский край, призван Осинниковским РВК, красноармеец, стрелок, пропал без вести 12.1941 (ЦАМО РФ, оп. 977523, д. 429, л. 200; д. 354, л. 466, № в эл. архиве 134792).

Богачук Василий Иванович, 1910, г. Славгород, призван 02.08.1941 Осинниковским ГВК, красноармеец, стрелок, пропал без вести 10.1941 (ЦАМО РФ, оп. 977520, д. 751, л. 219; д. 704, л. 34 об.; архив Осинниковского ГВК, д. 28, л. 81, № в эл. архиве 134793).

Богданов Дмитрий Ильич, 1912, Сердобский р-н, Саратовская обл., красноармеец, 923 стрелковый полк, пропал без вести 09.1942 (архив Осинниковского ГВК, д. 14, 1946, т. 1, л. 51, № в эл. архиве 134794).

Богданов Иван Васильевич, 1911, г. Осинники, призван 08.1941 Осинниковским ГВК, лейтенант (старший сержант), заместитель командира роты (командир взвода), 719 стрелковый полк, 67 стрелковая дивизия, погиб 16.01.1943 (ЦАМО РФ, оп. 818884 с., д. 51, л. 200; архив Кемеровского ОВК, д. 68, т. 2, 1947, л. 43; архив Осинниковского ГВК, д. 28, л. 90, № в эл. архиве 134795).

Богданов Иван Ильич, 1919, Саратовская обл., сержант, погиб 12.12.1942 (архив Осинниковского ГВК, д. 15, 1947, л. 2, № в эл. архиве 134796).

Богомолов Александр Петрович, 1922, с. Сумы, Каргатский р-н, призван Осинниковским РВК, красноармеец, пропал без вести 04.1942 (ЦАМО РФ, дон. 38940 с., 1946, № в эл. архиве 134797).

Богомолов Владимир Григорьевич, 1912, с. Милорадово, Смоленский р-н, Алтайский край, призван 29.07.1941 Осинниковским ГВК, сержант, погиб 12.07.1943, п. Мясново, Тульская обл. (архив Осинниковского ГВК, д. 14, 1946, т. 1, л. 34, № в эл. архиве 134798).

Богомолов Иван Петрович, 1903, с. Сумы, Каргатский р-н, Новосибирская обл., призван 02.09.1941 Осинниковским ГВК, красноармеец, 392 полевая почта связи, пропал без вести 12.1941 (ЦАМО РФ, оп. 18001, д. 1092, л. 233; дон. 53024 с., 1943; архив Осинниковского ГВК, д. 14, 1946, т. 1, л. 63, № в эл. архиве 134799).

Богомолов Николай Андреевич, 1917, с. Суминское, Каргатский р-н, Новосибирская обл., призван 23.06.1940 Осинниковским ГВК, красноармеец, стрелок, 79 полевая почта связи, 241 часть, 7 почтовый ящик, умер в немецком плену 03.06.1942 (ЦАМО РФ, оп. 18004, д. 1963, л. 179; дон. 50459 с., 1946; дон. 2309 с., 1948; архив Осинниковского ГВК, д. 14, 1948, л. 32, № в эл. архиве 134800).

Богомолов Прокопий Тимофеевич, 1914, с. Ануйск, Смоленский р-н, Алтайский край, ефрейтор, погиб 20.10.1943, похоронен д. Речки, Витебская обл. (архив Осинниковского ГВК, д. 14-58 (64), л. 12, № в эл. архиве 134801).

Богута Иван Иванович, 1899, Новосибирская обл., призван 15.01.1942 Осинниковским ГВК, красноармеец, разведчик, 450 стрелковый полк, 262 стрелковая дивизия, погиб 07.10.1942, д. Тортолово, Ленинградская обл. (ЦАМО РФ, дон. 34213 с., 1942; архив Осинниковского ГВК, д. 14, 1946, т. 1, л. 50, № в эл. архиве 134802).

Бодясов Федор Степанович, 1912, Тогульский р-н, Алтайский край, призван Осинниковским ГВК, красноармеец, разведчик, пропал без вести 05.1943 (ЦАМО РФ, оп. 977520, д. 704, л. 31, № в эл. архиве 134803).

Боев Николай Гаврилович, 1914, Сосковский р-н, Орловская обл., гвардии красноармеец, умер от ран 20.03.1943, похоронен у оз. Хольского, Мгинский р-н, Ленинградская обл. (архив Осинниковского ГВК, д. 14, 1946, т. 1, л. 68, № в эл. архиве 134804).

Бойко Иван Григорьевич, 1924, с. Куринка, Черепулинский р-н, Полтавская обл., призван 19.01.1943 Осинниковским ГВК, гвардии красноармеец, наводчик, 67 гвардейский стрелковый полк, 22 гвардейская стрелковая дивизия, погиб 03.07.1943, д. Замушки, Гжатский р-н, Смоленская обл. (ЦАМО РФ, оп. 18001, д. 624, л. 164; архив Осинниковского ГВК, д. 4, л. 4, № в эл. архиве 134805).

Боков Александр Алексеевич, 1920, с. Семеновка, Бутырский р-н, Воронежская обл., призван в 1941 Осинниковским ГВК, красноармеец, стрелок, пропал без вести 12.1941 (ЦАМО РФ, оп. 18004, д. 544, л. 217 об.; дон. 72336 с., 1946; дон. 833 с., 1947; архив Осинниковского ГВК, д. 15, 1947, л. 63, № в эл. архиве 134806).

Боков Василий Михайлович, 1909, г. Ленинград, призван 07.1941 Осинниковским ГВК, красноармеец, стрелок, пропал без вести 12.1944 (ЦАМО РФ, оп. 977520, д. 3397, л. 193; оп. 977523, д. 181, л. 89 об.; архив Тогучинского ГВК Новосибирской обл., № в эл. архиве 134807).

Боков Семен Алексеевич, 1924, п. Николаевский, Бутырский р-н, Воронежская обл., призван в 1942 Осинниковским ГВК, красноармеец, погиб 08.1944, ЛатвССР (ЦАМО РФ, дон. 82124 с., 1946; архив Осинниковского ГВК, д. 15, 1947, л. 26, № в эл. архиве 134808).

Болдырев Иван Егорович, 1908, Ребрихинский р-н, Алтайский край, призван 22.02.1942 Осинниковским ГВК, гвардии красноармеец, стрелок, 341 стрелковый полк, 119 гвардейская стрелковая дивизия, погиб 13.01.1944, д. Кузнецово, Пустошкинский р-н, Калининская обл. (ЦАМО РФ, оп. 18002, д. 338, л. 36; дон. 8090 с., 1944; архив Осинниковского ГВК, д. 14, 1946, т. 1, л. 84, № в эл. архиве 134809).

Болобцов Тимофей Максимович, 1908, д. Николаевка, Мариинский р-н, Кемеровская обл., призван 04.11.1941 Осинниковским ГВК, красноармеец, пропал без вести 01.1944 (ЦАМО РФ, оп. 18004, д. 1963, л. 234; дон. 50460 с., 1946; архив Осинниковского ГВК, д. 14, 1946, т. 1, л. 101, № в эл. архиве 134810).

Болоховский Василий Яковле-

вич, с. Осипов Лук, Осиповский р-н, Новосибирская обл., призван в 1940 Осинниковским ГВК, младший сержант, стрелок-радист, 40 смешанный бомбардировочный авиаполк, 7 авиационная дивизия, погиб 22.06.1941, г. Сувалки (ЦАМО РФ, оп. 818884 с., д. 4, л. 27; д. 3, л. 38, № в эл. архиве 134811).

Большаков Андрей Кузьмич, 1900, Вятская губерния, призван 06.09.1941 Осинниковским ГВК, красноармеец, минометчик, пропал без вести 12.1942 (ЦАМО РФ, оп. 18004, д. 674, л. 231; дон. 86837 с., 1947; архив Осинниковского ГВК, д. 15, 1947, л. 31, № в эл. архиве 134812).

Большаков Антон Кузьмич, 1903, Осинниковский р-н, призван 02.09.1941 Осинниковским ГВК, сержант, командир отделения, 1082 стрелковый полк, 310 стрелковая дивизия, погиб 16.03.1945, д. Колпетцкау, р-н г. Гдыня, Польша (ЦАМО РФ, оп. 18003, д. 543, л. 45; дон. 46848 с., 1945; архив Осинниковского ГВК, д. 129, л. 21, № в эл. архиве 134813).

Бондарев Захар Павлович, 1915, Мошковский р-н, Новосибирская обл., призван 28.06.1941 Осинниковским ГВК, красноармеец, пропал без вести 07.1944 (ЦАМО РФ, оп. 977520, д. 325, л. 364; дон. 33944 с., 1947; архив Осинниковского ГВК, д. 15, 1947, л. 195, № в эл. архиве 134814).

Бондарев Иван Лаврентьевич, 1905, г. Сталино, призван 13.03.1942 Осинниковским ГВК, младший сержант, пропал без вести 10.01.1943 (архив Осинниковского ГВК, д. 14, 1946, т. 1, л. 49, № в эл. архиве 134815).

Бондарев Никита Сидорович, 1916, с. Страдовка, Курская обл., гвардии красноармеец, пропал без вести 05.1943 (архив Осинниковского ГВК, д. 129, л. 24, № в эл. архиве 134816).

Бондаренко Иван Иванович, 1911, с. Лосево, Исилькульский р-н, Омская обл., призван 19.01.1943 Осинниковским ГВК, гвардии сержант, наводчик, 68 гвардейский стрелковый полк, 22 гвардейская стрелковая дивизия, погиб 15.09.1943, д. Садки, Ельнинский р-н, Смоленская обл. (ЦАМО РФ, оп. 18001, д. 810, л. 119 об.; архив Осинниковского ГВК, д. 4, л. 7, № в эл. архиве 134817).

Бондарчук Максим Агапович, 1911, с. Коноброд, Каменец-Подольский р-н, Житомирская обл., призван 07.1941 Осинниковским ГВК, красноармеец, пропал без вести 08.1942 (03.1944) (ЦАМО РФ, оп. 977520, д. 704, л. 31; дон. 59437 с., 1947; дон. 50460 с., 1946; архив Осинниковского ГВК, д. 14, 1946, т. 1, № в эл. архиве 134818).

Бондарь Антонина Денисовна, Криворожский р-н, Днепропетровская обл., младший лейтенант, медсестра, 45 медицинская рота, 69 Краснознаменная морская бригада, погибла 11.98.1944, похоронена х. Лангавара, КФССР (архив Осинниковского ГВК, д. 14, 1946, т. 1, л. 78, № в эл. архиве 134819).

Боржов Сидор Андреевич, 1913, призван Осинниковским ГВК, красноармеец, погиб 07.09.1943, Сумская обл. (текущий архив Всекузбасской Книги памяти, д. 1, л. 366, № в эл. архиве 134820).

Борисов Борис Иванович, 1922, Залесовский р-н, Алтайский край, красноармеец, погиб 16.05.1943, похоронен д. Деревково, Старорусский р-н, Ленинградская (ныне Новгородская) обл. (архив Осинниковского ГВК, д. 14, 1946, т. 1, л. 77, № в эл. архиве 134821).

Борисов Василий Дементьевич, 1895, ст. Кандалеп, Новосибирская (ныне Кемеровская) обл., призван 15.10.1943 Осинниковским ГВК, сержант, стрелок, 681 стрелковый полк, 133 стрелковая дивизия, умер от ран 01 (02).09.1944, 166 отдельный медсанбат, похоронен гражд. кладб., мог. 9, с. Пепериги, г. Нянцу (г. Нямцу), Румыния (ЦАМО РФ, оп. 18002, д. 974, л. 24; ф. 4136, оп. 1, д. 4, л. 15, место хран. ВМА, доп. свед. 47 хран., д. 7, л. 24; дон. 81976 с., 1944, № в эл. архиве 134822).

Борняков Василий Яковлевич, 1925, с. Суслово, Молотовский р-н, Алтайский край, младший сержант, командир отделения, 584 стрелковый полк, погиб 25.07.1944, похоронен д. Сколяны, Белостокский р-н, БССР (архив Осинниковского ГВК, д. 14, 1946, т. 1, л. 74, № в эл. архиве 134823).

Боровиков Петр Иванович, 1914, с. Поспелово, Алтайский край, призван 07.10.1941 Осинниковским ГВК, красноармеец, пропал без вести 01.1942 (ЦАМО РФ, дон. 65710 с., 1947; архив Осинниковского ГВК, д. 15, 1947, л. 259, № в эл. архиве 134824).

Бородин Степан Федорович, 1908, Саженский р-н, Курская обл., призван 04.08.1944 Осинниковским ГВК, красноармеец, пропал без вести 12.1944 (ЦАМО РФ, дон. 79169 с., 1947; архив Осинниковского ГВК, д. 22 (11), л. 378, № в эл. архиве 134825).

Босолаев Василий Максимович, 1920, д. Лебяжье Асаново, Юргинский р-н, Кемеровская обл., призван Осинниковским ГВК, сержант, 3 отдельный стрелковый батальон, 104 отдельная стрелковая бригада, погиб 28.09.1942, х. Мокрый, Воронежская обл. (ЦАМО РФ, оп. 818883 с., д. 1673, л. 31 об., № в эл. архиве 134826).

Ботажан Семен Никитович, 1899, г. Осинники, призван Осинниковским ГВК, техник-интендант 2 ранга (заместитель командира по политчасти), 2 стрелковая рота, 835 стрелковый полк, 927 стрелковая дивизия, погиб 17.03.1943, д. Усценовка, Сумская обл. (ЦАМО РФ, оп. 18001, д. 683, л. 56; архив Кемеровского ОВК, д. 174, т. 6, л. 465; д. 104, т. 2, 1943, л. 11, № в эл. архиве 134827).

Ботвинкин Сергей Иванович, 1922, Кузнецкий р-н, Кемеровская обл., призван 12.11.1941 Осинниковским ГВК, красноармеец, пропал без вести 08.09.1943 (ЦАМО РФ, дон. 30912 с., 1950; оп. 977523, д. 190, л. 78; архив Осинниковского ГВК, д. 17, 1950, л. 41, № в эл. архиве 134828).

Ботвинкин Федор Егорович, 1922, д. Куртуково, Кузнецкий р-н, Кемеровская обл., призван 17.04.1944 Осинниковским ГВК, сержант, командир отделения, 656 стрелковый полк, 116 стрелковая дивизия, погиб 23.04.1945, д. Эдерниц, р-н г. Ниски, Германия (ЦАМО РФ, оп. 18003, д. 671, л. 38; дон. 55391 с., 1946; архив Осинниковского ГВК, д, 129, л. 19, № в эл. архиве 134829).

Бочанов Александр Иванович, 1922, ст. Зыково, Красноярский край, призван 04.10.1941 Осинниковским ГВК, красноармеец, 1195 стрелковый полк, пропал без вести 12.1941 (ЦАМО РФ, дон. 55391 с., 1946; оп. 18004, д. 2048, л. 336; архив Осинниковского ГВК, д. 14, 1946, т. 1, л. 107, № в эл. архиве 134830).

Бочанов Николай Иванович, 1920, с. Вершино-Рыбное, Красноярский край, призван Осинниковским ГВК, гвардии лейтенант, командир взвода, 03080 полевая почта, войсковая часть, пропал без вести 02.1944 (ЦАМО РФ, оп. 18004, д. 2012, л. 2; архив Кемеровского ОВК, д. 65, т. 1, 1948, л. 211; к/упд. 10328, № в эл. архиве 134831).

Бочкарев Геннадий Васильевич, красноармеец, погиб 09.1945, похоронен г. Хайлар, Маньчжурия, Китай (архив Осинниковского ГВК, д. 14, 1946, т. 1, л. 114, № в эл. архиве 134832).

Бощенко Александр Григорье-

вич, 1911, с. 1-я Петропавловка, Венгеровский р-н, Новосибирская обл., призван в 1941 Осинниковским РВК, гвардии лейтенант, командир 76 строительного участка, 102 отдельный гвардейский самоходный артиллерийский дивизион, 96 гвардейская Иловайская стрелковая дивизия, погиб 01.02.1945, похоронен южн. окр. населенного пункта Наукритен, р-н г. Ларне Айрау, Вост. Пруссия (ЦАМО РФ, оп. 11458, д. 726, л. 228, № в эл. архиве 134833).

Бравер Игнат Егорович, д. Горская, Осинниковский р-н, призван Осинниковским ГВК, красноармеец, стрелок, погиб 22.07.1943, 300 м сев.-зап. д. Сусея, Смоленская обл. (ЦАМО РФ, оп. 18001, д. 566, л. 87 об., № в эл. архиве 134834).

Брагин Никита Афилович, 1896, Котельнический р-н, Кировская обл., призван 12.01.1942 Осинниковским ГВК, красноармеец, пропал без вести 06.1942 (ЦАМО РФ, оп. 977520, д. 385, л. 257; дон. 40846 с., 1947; архив Осинниковского ГВК, д. 15, 1947, л. 193, № в эл. архиве 134835).

Бреев Андрей Сергеевич, 1912, с. Черемша, Ельцовский р-н, Алтайский край, призван 02.08.1941 Осинниковским ГВК, красноармеец, пропал без вести 12.1941 (ЦАМО РФ, оп. 977520, д. 3263, л. 279; дон. 17136 с., 1947; архив Осинниковского ГВК, д. 15, 1946, л. 83, № в эл. архиве 134836).

Бродер Моисей Мордович, 1898, призван 09.05.1942 Осинниковским ГВК, красноармеец, умер от болезни 12.1942, д. М.-Конь, Чернский р-н, Тульская обл. (архив Осинниковского ГВК, д. 14, 1946, т. 1, л. 42, № в эл. архиве 134837).

Бросков Григорий Васильевич, 1910, г. Осинники, призван Осинниковским ГВК, красноармеец, радист, 1314 стрелковый полк, 17 стрелковая дивизия, погиб 10.09.1943, д. Сукремель, Людиновский р-н, Орловская обл. (ЦАМО РФ, оп. 18001, д. 810, л. 336 об., № в эл. архиве 134838).

Брыков Григорий Васильевич, 1910, Сергеевский р-н, Ворошиловградская обл., призван 07.12.1942 Осинниковским ГВК, матрос, погиб 10.09.1943, д. Думлово, Орловская обл. (ЦАМО РФ, дон. 172623 н/с., 1945; архив Осинниковского ГВК, д. 14, 1946, т. 1, л. 66, № в эл. архиве 134839).

Бубич Владимир Романович, 1902, с. Ишим, Анжеро-Судженский р-н, Кемеровская обл., призван 11.1941 Осинниковским ГВК, красноармеец, стрелок, погиб 09.1942 (ЦАМО РФ, оп. 18004, д. 799, л. 358, дон. 42802 с., 1947; архив Осинниковского ГВК, д. 14, 1946, т. 1, л. 95, № в эл. архиве 134840).

Бугулов Александр Дмитриевич, 1916, г. Орджоникидзе, призван 28.07.1941 Осинниковским ГВК, красноармеец, пропал без вести 12.1941 (ЦАМО РФ, оп. 977521, д. 459, л. 272; дон. 34872 с., 1948; архив Осинниковского ГВК, д. 14, 1948, л. 73, № в эл. архиве 134841).

Буздалкин Василий Иванович, старший сержант, 1938 полевая почта, войсковая часть, погиб 08.12.1942, похоронен д. Бобровка, Смоленская обл. (архив Осинниковского ГВК, д. 14, 1946, т. 1, л. 46, № в эл. архиве 134842).

Буй Иван Тимофеевич, 1913, с. Ивановка, Сталинская обл., капитан, погиб 25.08.1943 (архив Осинниковского ГВК, д. 14-58 (64), л. 14, № в эл. архиве 134843).

Букин Андрей Васильевич, 1914, Кузедеевский р-н, Новосибирская (ныне Кемеровская) обл., призван 25.07.1941 Осинниковским ГВК, пропал без вести 12.1941 (ЦАМО РФ, оп. 977520, д. 111, л. 89; дон. 9437 с., 1947; архив Осинниковского ГВК, д. 15, 1947, л. 182, № в эл. архиве 134844).

Буковский Виктор Владиславович, 1907, с. Кустюжинцы, Теофипольский р-н, Каменец-Подольская обл., красноармеец, пропал без вести 06.1944 (архив Осинниковского ГВК, д. 14, 1946, т. 1, л. 87, № в эл. архиве 134845).

Булатов Николай Александрович, 1919, д. Аксаково, Гороховецкий р-н, Ивановская обл., призван Осинниковским ГВК, младший лейтенант, командир стрелкового взвода, 601 стрелковый полк, 825 стрелковая дивизия, погиб 14.01.1945, р-н Варна, Польша (ЦАМО РФ, оп. 11458, д. 716, л. 70 об., № в эл. архиве 134846).

Булгаков Петр Иванович, 1923, призван 21.12.1941 Осинниковским ГВК, красноармеец, умер от ран 05.11.1942 (архив Осинниковского ГВК, д. 14, 1946, т. 1, л. 44, № в эл. архиве 134847).

Булгаков Тихон Николаевич, 1923, с. Еланда, Яминский р-н, Алтайский край, красноармеец, пропал без вести 09.1942 (архив Осинниковского ГВК, д. 22 (11), л. 110, № в эл. архиве 134848).

Бурнышев Дмитрий Иванович, призван Осинниковским ГВК, погиб 15.03.1942 (№ в эл. архиве 134849).

Буровцев Иван Никитович, 1914, с. Петрушиха, Кытмановский р-н, Алтайский край, красноармеец, пропал без вести 02.1942 (архив Осинниковского ГВК, д. 14-58 (64), л. 123, № в эл. архиве 134850).

Бутаков Михаил Алексеевич, 1900, г. Осинники, призван 02.09.1941 Осинниковским ГВК, красноармеец, стрелок, 3 отдельный стрелковый батальон, 18 кавалерийский стрелковый полк, погиб 06.04.1942, д. Кр. Горка, Темкинский р-н, Смоленская обл. (ЦАМО РФ, оп. 818883 с., д. 131, л. 253 об.; дон. 6785 с., 1942; архив Осинниковского ГВК, д. 14, 1946, т. 1, л. 93, № в эл. архиве 134851).

Буткеев Степан Гаврилович, 1906, Ельцовский р-н, Алтайский край, призван 02.11.1941 Осинниковским ГВК, красноармеец, погиб 12.12.1941 (ЦАМО РФ, дон. 28858 с., 1946; архив Осинниковского ГВК, д. 14, 1946, т. 1, л. 113, № в эл. архиве 134852).

Бутцов (Бутцев) Никанор Меркулович, 1905, Кытмановский р-н, Алтайский край, призван 14.07.1941 Осинниковским ГВК, красноармеец, пропал без вести 10.1942 (ЦАМО РФ, оп. 977521, д. 19, л. 63; дон. 3147 с., 1948; архив Осинниковского ГВК, д. 14, 1948, л. 44, № в эл. архиве 134853).

Бухарин Александр Алексеевич, 1918, с. Калтан, Калтанский с/с, Горношорский р-н, Новосибирская (ныне Кемеровская) обл., красноармеец, 407 полевая почта, 918 войсковая часть, пропал без вести 12.1942 (ЦАМО РФ, оп. 18002, д. 7, л. 148, № в эл. архиве 134854).

Бухарин Федор Ефимович, 1917, Алтайский край, призван 17.06.1941 Осинниковским ГВК, сержант, пропал без вести 12.1942 (ЦАМО РФ, дон. 28929 с., 1947; архив Осинниковского ГВК, д. 15, 1947, л. 191, № в эл. архиве 134855).

Бучнев Михаил Трофимович, 1899, призван 31.03.1942 Осинниковским ГВК, красноармеец, 225 стрелковый полк, погиб 04.09.1942, похоронен сев. д. Перекопка, Сталинградская (ныне Волгоградская) обл. (архив Осинниковского ГВК, д. 14, 1946, т. 1, л. 128, № в эл. архиве 134856).

Бушин Александр Михайлович, 1922, г. Осинники, призван 10.10.1942 Осинниковским ГВК, красноармеец, разведчик, 642 стрелковый полк, 200 стрелковая дивизия, погиб 22.04.1944, юго-зап. д. М. Корноухово, Пустошкинский р-н, Калининская обл. (ЦАМО РФ,

оп. 18002, д. 355, л. 2; архив Осинниковского ГВК, д. 12, л. 355, № в эл. архиве 134857).

Бушученко Яков Михайлович, 1917, призван 17.12.1941 Осинниковским ГВК, старший сержант, орудийный мастер, 801 стрелковый полк, 235 Витебская стрелковая дивизия, умер от ран 05.10.1942, 384 медсанбат, похоронен мог. 10, 1.3 км юго-вост. д. Гнутище, Молвотицкий р-н, Ленинградская обл. (ЦАМО РФ, ф. 384, оп. 1, д. 3, л. 29, место хран. ВМА, доп. свед. 47 хран.; дон. 2402 с., 1943; архив Осинниковского ГВК, д. 14, 1946, т. 1, л. 47, № в эл. архиве 134858).

Буянкин Серафим Осипович, 1921, Березовский р-н, МордАССР, призван в 1940 Осинниковским ГВК, красноармеец (сержант), погиб (пропал без вести) 23.06.1941 (ЦАМО РФ, оп. 977520, д. 27, л. 233; дон. 11424 с., 1947; архив Осинниковского ГВК, д. 15, 1947, л. 178, № в эл. архиве 134859).

Буянов Илья Никифорович, с. Новая Покровка, Семипалатинская обл., ефрейтор, погиб 19.01.1944, похоронен брат. кладб., г. Красное Село, Ленинградская обл. (архив Осинниковского ГВК, д. 14, 1946, т. 1, л. 91, № в эл. архиве 134860).

Бызов Александр Яковлевич, 1921, п. Кара-Чумыш, Киселевский р-н, Кемеровская обл., призван 04.05.1941 Осинниковским ГВК, красноармеец, артиллерист, 533 отдельный батальон связи, пропал без вести 12.1941 (ЦАМО РФ, оп. 18004, д. 544, л. 225; дон. 72336 с., 1946; архив Осинниковского ГВК, д. 15, 1947, л. 2, № в эл. архиве 134861).

Быков Василий Дмитриевич, 1900, Новосибирская обл., призван 05.1942 Осинниковским ГВК, красноармеец, командир отделения, 1060 стрелковый полк, 264 стрелковая дивизия, погиб 03.09.1942, с. Ожегово, Ульяновский р-н, Орловская обл. (ЦАМО РФ, дон. 26258 с., 1942; архив Осинниковского ГВК, д. 14, 1946, т. 1, л. 48, № в эл. архиве 134862).

Быков Григорий Иванович, 1924, г. Осинники, призван 03.12.1942 Осинниковским ГВК, красноармеец, старший телефонист, 274 Холмский армейский минометный полк, погиб 05.01.1944, похоронен кладб. д. Парфино, Старорусский р-н, Ленинградская (ныне Новгородская) обл. (ЦАМО РФ, оп. 18002, д. 625, л. 116; дон. 22154 с., 1944; архив Осинниковского ГВК, д. 14, 1946, т. 1, л. 60, № в эл. архиве 134863).

Быковский Григорий Егорович, 1912, с. Голяна, Орловская обл., призван 28.08.1942 Осинниковским ГВК, красноармеец, стрелок, 562 стрелковый полк, умер от болезни 16.01.1943, 221 эвакогоспиталь (ЦАМО РФ, оп. 18004, д. 799, л. 358; к-ка ВММ, 99486 с., 1947; архив Осинниковского ГВК, д. 15, 1947, л. 116, № в эл. архиве 134864).

Бычин Константин Иванович, 1904, с. Бурма-Новая, Оскинский р-н, БашкАССР, призван 30.12.1941 Осинниковским ГВК, красноармеец, стрелок, пропал без вести 07.1942 (ЦАМО РФ, дон. 55391 с., 1946; архив Осинниковского ГВК, д. 14, 1946, т. 1, л. 108, № в эл. архиве 134865).

Бычков Андрей Осипович, 1916, призван 23.07.1942 Осинниковским ГВК, красноармеец, связист, 239 стрелковый полк, 239 стрелковая дивизия, пропал без вести 25.11.1942 (ЦАМО РФ, оп. 818883 с., д. 1333, л. 14; оп. 977523, д. 263, л. 54; дон. 43757 с., 1950; архив Осинниковского ГВК, д. 15, 1951, л. 19, № в эл. архиве 134866).

Бычков Григорий Иванович, 1916, д. Шилово, Калманский р-н, Алтайский край, красноармеец, пропал без вести 10.1943 (архив Осинниковского ГВК, д. 14, 1946, т. 1, л. 86, № в эл. архиве 134867).

Бычков Николай Константинович, 1902, д. Курья, Тогульский р-н, Алтайский край, призван 02.09.1941 Осинниковским ГВК, красноармеец, пропал без вести 10.1941 (ЦАМО РФ, дон. 55391 с., 1946; архив Осинниковского ГВК, д. 14, 1946, т. 1, л. 104, № в эл. архиве 134868).

В

Ваганов Алексей Иванович, 1901, Костромская обл., призван 11.04.1942 Осинниковским ГВК, красноармеец, пропал без вести 03.1943 (ЦАМО РФ, оп. 977520, д. 713, л. 190; дон. 61331 с., 1947; архив Осинниковского ГВК, д. 15, 1947, л. 178, № в эл. архиве 134869).

Вагин Александр Васильевич, 1924, с. Ашмарино, Кузнецкий р-н, Новосибирская (ныне Кемеровская) обл., красноармеец, погиб 16.02.1943 (архив Осинниковского ГВК, д. 14, 1946, т. 1, л. 136, № в эл. архиве 134870).

Вагин Владимир Константинович, 1908, с. Ашмарино, Кузнецкий р-н, Кемеровская обл., призван 27.09.1941 Осинниковским ГВК, стрелок, пропал без вести 01.1942 (ЦАМО РФ, оп. 977520, д. 169, л. 29; архив Осинниковского ГВК, д. 76, л. 26, № в эл. архиве 134871).

Вагин Иван Васильевич, 1922, с. Ашмарино, Кузнецкий р-н, Кемеровская обл., призван 19.03.1942 Осинниковским ГВК, красноармеец, стрелок, 1328 стрелковый полк, 315 стрелковая дивизия, погиб 26.08.1942, с. Кузьмичи, Городищенский р-н, Сталинградская (ныне Волгоградская) обл. (ЦАМО РФ, дон. 35462 с., 1942; архив Осинниковского ГВК, д. 14, 1946, т. 1, л. 137, № в эл. архиве 134872).

Вагин Николай Ефимович, 1922, Кузедеевский р-н, Кемеровская обл., призван 01.11.1941 Осинниковским ГВК, красноармеец, стрелок, 34 гвардейский стрелковый полк, 13 гвардейская стрелковая дивизия, пропал без вести 23.09.1942 (ЦАМО РФ, оп. 818883 с., д. 1122, л. 119; архив Осинниковского ГВК, д. 699, л. 33, № в эл. архиве 134873).

Вайдаров Максим Алексеевич, 1905, Алтайский р-н, Алтайский край, призван 18.09.1941 Осинниковским ГВК, красноармеец, пропал без вести 09.1941 (ЦАМО РФ, оп. 977521, д. 732, л. 9; оп. 977522, д. 2, л. 477; дон. 1566 с., 1949; архив Осинниковского ГВК, д. 14, 1948, л. 92, № в эл. архиве 134874).

Валуев Виктор Дмитриевич, 1916, г. Сталино, призван Осинниковским ГВК, гвардии старший лейтенант, адъютант старший батальона, 253 гвардейский стрелковый полк, 85 гвардейская Рижская стрелковая дивизия, 2 Прибалтийский фронт, умер от ран 23.01.1945, 0.8 км сев.-зап. х. Грейни, уезд Ауце, ЛатвССР (ЦАМО РФ, оп. 11458, д. 704, л. 78 об., № в эл. архиве 134875).

Варава Матвей Ильич, 1900, Новошахтинский р-н, Ростовская обл., призван 09.08.1943 Осинниковским ГВК, красноармеец, телефонист, 6 артиллерийская дивизия, погиб 24.11.1944, похоронен брат. мог. у дороги, 150 м вост. д. Нэляукас, Либавский уезд, ЛатвССР (ЦАМО РФ, оп. 18002, д. 1372, л. 85 об.; архив Осинниковского ГВК, д. 76, л. 28, № в эл. архиве 134876).

Варганов Александр Гаврилович, 1924, д. Слободка, Медновский р-н, Калининская (ныне Тверская) обл., призван 24.07.1942 Осинниковским ГВК, красноармеец, 56263"В" полевая

почта, пропал без вести 10.1943 (ЦАМО РФ, оп. 18004, д. 620, л. 89; архив Осинниковского ГВК, д. 76, л. 28, № в эл. архиве 134877).

Варенов Георгий Семенович, 1924, г. Осинники, призван 14.08.1942 Осинниковским ГВК, сержант, командир отделения, 658 стрелковый полк, умер от ран 19.02.1944, 476 полевой подвижной госпиталь, похоронен брат. кладб., д. Ланпеки, Полесская обл. (ЦАМО РФ, ф. 476, оп. 1, д. 6, л. 65, место хран. ВМА, доп. свед. 31 хран., д. 4, л. 10; оп. 18002, д. 302, л. 48; дон. 13678 с., 1944; архив Осинниковского ГВК, д. 14, 1946, т. 1, л. 138, № в эл. архиве 134878).

Варенов Никифор Афанасьевич, 1913, с. Харюзовка, Троицкий р-н, Алтайский край, призван 12.09.1941 Осинниковским ГВК, красноармеец, 578 стрелковый полк, пропал без вести 09.1942 (ЦАМО РФ, оп. 18002, д. 396, л. 71 об.; дон. 30938 с., 1944; архив Осинниковского ГВК, д. 14, 1946, т. 1, л. 146, № в эл. архиве 134879).

Варенцов Федор Григорьевич, 1914, Макарьевский р-н, Костромская обл., призван 27.08.1941 Осинниковским ГВК, красноармеец, 234 полевая почта связи, 144 часть, пропал без вести 12.1942 (ЦАМО РФ, оп. 977520, д. 647, л. 64; дон. 57139 с., 1947; архив Осинниковского ГВК, д. 15, 1947, л. 210, № в эл. архиве 134880).

Варивада Григорий Ильич, 1911, Харьковская обл., призван 02.08.1941 Осинниковским ГВК, красноармеец, стрелок, пропал без вести 12.1942 (ЦАМО РФ, оп. 977520, д. 99, л. 64; архив Осинниковского ГВК, д. 129, л. 24, № в эл. архиве 134881).

Варнавский Степан Иванович, 1909, Орловская обл., призван 06.1943 Осинниковским ГВК, красноармеец, пропал без вести 07.1943 (ЦАМО РФ, оп. 18004, д. 962, л. 7 об.; архив Осинниковского ГВК, д. 76, л. 28, № в эл. архиве 134882).

Варов Николай Михайлович, красноармеец, погиб 20.03.1943, похоронен д. Родионово, Новгородский р-н, Ленинградская обл. (архив Осинниковского ГВК, д. 14, 1946, т. 1, № в эл. архиве 134883).

Василенко Иван Николаевич, 1923, г. Тамаровка, Курская обл., призван 11.05.1942 Осинниковским ГВК, красноармеец, пропал без вести 05.1944 (ЦАМО РФ, дон. 85584 с., 1951; архив Осинниковского ГВК, д. 14, 1946, т. 1, л. 154, № в эл. архиве 134884).

Васильев Алексей Васильевич, 1925, д. Иващково, Холм-Жирковский р-н, Смоленская обл., призван 21.08.1942 Осинниковским ГВК, красноармеец, телефонист, 279 стрелковый полк, 91 стрелковая дивизия, погиб 07.04.1945, м. Вальдкаузей, Вост. Пруссия (ЦАМО РФ, оп. 18003, д. 553, л. 31; архив Осинниковского ГВК, д. 76, л. 29, № в эл. архиве 134885).

Васильев Иван Васильевич, 1926 (1925), д. Патрушено, Пикалинский с/с, Карамышевский р-н, Псковская обл., призван 08.09.1944 Осинниковским ГВК, красноармеец, 29135 полевая почта, войсковая часть, пропал без вести в 1944 (ЦАМО РФ, оп. 977521, д. 296, л. 147; архив Осинниковского ГВК, д. 76, л. 29, № в эл. архиве 134886).

Васильев Иван Михайлович, 1905, с. Маслиха, Калманский р-н, Алтайский край, призван 02.08.1941 Осинниковским ГВК, сержант, командир отделения, 301 стрелковый полк, 48 дивизия, погиб 01.04.1942, похоронен кладб. д. Мартышкино, Ораниенбаумский р-н, Ленинградская обл. (ЦАМО РФ, оп. 810003 с., д. 181, л. 92; дон. 5333 с., 1942; архив Осинниковского ГВК, д. 14, 1946, т. 1, л. 129, № в эл. архиве 134887).

Васильев Иван Николаевич, 1922, Новосибирская обл., призван 24.10.1941 Осинниковским ГВК, гвардии красноармеец, стрелок, 89 гвардейский стрелковый полк, 28 гвардейская стрелковая дивизия, погиб 11.08.1943, д. Слатино, Дергачевский р-н, Харьковская обл. (ЦАМО РФ, дон. 41250 с., 1943; архив Осинниковского ГВК, д. 14, 1946, т. 1, л. 120, № в эл. архиве 134888).

Васильев Куприян Васильевич, младший сержант, пропал без вести 20.07.1941 (архив Осинниковского ГВК, д. 14, 1946, т. 1, л. 153, № в эл. архиве 134889).

Васильев Степан Прокопьевич, 1905, Новосибирская обл., призван 23.07.1941 Осинниковским ГВК, красноармеец, пропал без вести 02.1945 (ЦАМО РФ, оп. 977520, д. 480, л. 103; дон. 42802 с., 1947; архив Осинниковского ГВК, д. 14, 1946, т. 1, л. 162, № в эл. архиве 134890).

Васьковский Василий Андреевич, 1911, Шумянский р-н, Смоленская обл., призван 24.07.1941 Осинниковским ГВК, младший лейтенант, командир взвода, 729 стрелковый полк, 145 стрелковая дивизия, погиб 26.09.1942, д. Токовное, Слободский р-н, Смоленская обл. (ЦАМО РФ, дон. 29198 с., 1942; архив Осинниковского ГВК, д. 14, 1946, т. 1, л. 125, № в эл. архиве 134891).

Васюков Яков Григорьевич, 1902, с. Кытманово, Кытмановский р-н, Алтайский край, призван в 1942 Осинниковским ГВК, красноармеец, стрелок, пропал без вести 03.1942 (ЦАМО РФ, оп. 977520, д. 713, л. 280 об., № в эл. архиве 134892).

Ватлин Виталий Степанович, 1913, с. Родино, Родинский р-н, Новосибирская обл., ефрейтор, погиб 06.05.1944, похоронен д. Рудня-Рудовельская, Житомирская обл. (архив Осинниковского ГВК, д. 14, 1946, т. 1, л. 147, № в эл. архиве 134893).

Ваулин Вениамин Владимирович, 1925, с. Суслово, Мамонтовский р-н, Алтайский край, призван 24.01.1943 Осинниковским ГВК, красноармеец, стрелок, 20639 полевая почта, погиб 04.12.1943, д. Пущан, Дубровенский р-н, Витебская обл. (ЦАМО РФ, дон. 481 с., 1947; архив Осинниковского ГВК, д. 14, 1946, т. 1, л. 135, № в эл. архиве 134894).

Ваулин Владимир Андреевич, 1899, с. Суслово, Мамонтовский р-н, Алтайский край, призван 18.12.1942 Осинниковским ГВК, красноармеец, стрелок, 1217 стрелковый полк, 367 стрелковая дивизия, умер от ран 23.08.1944, 6 км дороги, 34 км в сторону Кестеньги, КФССР (ЦАМО РФ, оп. 18002, д. 812, л. 143; дон. 69418 с., 1944; ф. 450, оп. 1, д. 2, л. 22, место хран. ВМА, доп. свед. 47 хран., д. 1, л. 28 об.; архив Осинниковского ГВК, д. 14, 1946, т. 1, л. 49, № в эл. архиве 134895).

Вахрушев Михаил Степанович, 1925, призван 09.01.1943 Осинниковским ГВК, сержант, телефонист, 1278 стрелковый полк, 391 стрелковая дивизия, погиб 23.03.1945, похоронен д. Глимкау, Оппельнская обл., Германия (ЦАМО РФ, дон. 5873 с., 1945; архив Осинниковского ГВК, д. 129, л. 36, № в эл. архиве 134896).

Вашурин Николай Михайлович, 1917, Большеусинский р-н, Свердловская обл., призван 30.06.1941 Осинниковским ГВК, красноармеец, пропал без вести 02.1942 (архив Осинниковского ГВК, д. 15, 1947, л. 267; ЦАМО, РФ, оп. 977520, д, 984, л. 234, № в эл. архиве 134897).

Вдовин Кузьма Иванович, 1917, д. Луковка, Панкрушихинский р-н, Алтайский край, призван в 1941 Осинни-

ковским ГВК, красноармеец, пропал без вести 09.1942 (ЦАМО РФ, дон. 50460 с., 1946; архив Осинниковского ГВК, д. 14, 1946, т. 1, л. 164, № в эл. архиве 134898).

Вдовин Семен Никифорович, 1912, Бийский р-н, Алтайский край, призван 14.03.1942 Осинниковским ГВК, младший лейтенант, командир взвода, 12 мотострелковая бригада, погиб 12.08.1942, д. Суриково, Воронежская обл. (ЦАМО РФ, дон. 21732 с., 1942; архив Осинниковского ГВК, д. 14, 1946, т. 1, л. 127, № в эл. архиве 134899).

Ведерников Василий Сергеевич, красноармеец, стрелок, умер от болезни 14.03.1943, похоронен гор. кладб., г. Боровичи, Ленинградская обл. (архив Осинниковского ГВК, д. 14, 1946, т. 1, л. 122, № в эл. архиве 134900).

Ведьмедь Николай Григорьевич, 1924, с. Бобрик, Роменский р-н, Сумская обл., УССР, призван 12.1942 Осинниковским ГВК, младший лейтенант, командир взвода, 596 артиллерийский полк, 76 артиллерийская дивизия, погиб 19.03.1945, м. Банин, Польша (архив Кемеровского ОВК, д. 73, 1945, л. 613; архив Осинниковского ГВК, д. 129, л. 38, № в эл. архиве 134901).

Вельмезов Дмитрий Трофимович, 1910, Шигонский р-н, Куйбышевская обл., призван Осинниковским РВК, красноармеец, стрелок, 111 стрелковый полк, 55 стрелковая дивизия, погиб 01.12.1942, похоронен д. Новая Деревня, Парфинский р-н, Новгородская обл. (ЦАМО РФ, дон. 38124 с., 1942; архив Осинниковского ГВК, д. 14, 1946, т. 1, л. 123, № в эл. архиве 134902).

Вернигора Николай Матвеевич, младший сержант, погиб 26.11.1943, похоронен д. Красноконстантиновка, Петровский р-н, Кировоградская обл. (архив Осинниковского ГВК, д. 14, 1946, т. 1, л. 160, № в эл. архиве 134903).

Верховодко Мария Иосифовна, 1918, партизанка, погибла 06.1944 (архив Осинниковского ГВК, д. 129, лл. 40, 41, № в эл. архиве 134904).

Веселый Данил Андреевич, 1902, Павловский рудник, Сергеевский р-н, Ворошиловградская обл., призван 20.08.1942 Осинниковским ГВК, красноармеец, кавалерист, 13 гвардейская кавалерийская дивизия, погиб 07.10.1944, с. Чекме, Венгрия (ЦАМО РФ, оп. 18002, д. 1366, л. 85; архив Осинниковского ГВК, д. 76, л. 28, № в эл. архиве 134905).

Веснин Тимофей Семенович, 1913, с. Огни, Усть-Калманский р-н, Алтайский край, призван 22.07.1941 Осинниковским ГВК, младший сержант, пулеметчик, 11 танковая бригада, пропал без вести 24.02.1943, г. Красноармейское, Сталинская (ныне Донецкая) обл. (ЦАМО РФ, оп. 977521, д. 196, л. 245; оп. 18001, д. 1037, л. 12; архив Осинниковского ГВК, д. 76, л. 26, № в эл. архиве 134906).

Ветров Александр Васильевич, 1900, с. Ребриха, Алтайский край, призван 10.09.1941 Осинниковским ГВК, красноармеец, связист, 675 стрелковый полк, 409 стрелковая дивизия, п/п 33071, погиб 08.09.1943, похоронен окр. х. Н.-Берецкий, Харьковская обл. (ЦАМО РФ, дон. 40788 с., 1943; архив Осинниковского ГВК, д. 14, 1946, т. 1, л. 145, № в эл. архиве 134907).

Винарик Самуил Абрамович, 1899, г. Лисичанск, Ворошиловградская обл., красноармеец, пропал без вести 07.1942 (архив Осинниковского ГВК, д. 14, 1946, т. 1, л. 151, № в эл. архиве 134908).

Винокуров Александр Яковлевич, с. Студенки, Куйбышевская обл., красноармеец, погиб 18.03.1944, похоронен д. Глыжино, Пушкинский р-н, Калининская обл. (архив Осинниковского ГВК, д. 14, 1946, т. 1, л. 143, № в эл. архиве 134909).

Власенко Иван Михайлович, 1906, призван 24.12.1941 Осинниковским ГВК, старший сержант, погиб 04.1942, д. Синанки, Смоленская обл. (архив Осинниковского ГВК, д. 14, 1946, т. 1, л. 133, № в эл. архиве 134910).

Власов Василий Федорович, младший сержант, погиб 23.12.1943, похоронен р-н д. Новгородка, Кировоградская обл. (архив Осинниковского ГВК, д. 14, 1946, т. 1, л. 134, № в эл. архиве 134911).

Власов Николай Максимович, 1920, призван 28.08.1943 Осинниковским ГВК, красноармеец, пропал без вести 03.1944 (ЦАМО РФ, дон. 35577 с., 1952; архив Осинниковского ГВК, д. 14, 1946, т. 1, л. 155, № в эл. архиве 134912).

Власов Павел Иванович, 1900, Скороднянский р-н, Курская обл., призван 12.1942 Осинниковским ГВК, ефрейтор, командир отделения, 1183 стрелковый полк, 356 стрелковая дивизия, погиб 19.07.1943, с. Красное, Болховский р-н, Орловская обл. (ЦАМО РФ, оп. 18001, д. 630, л. 87; дон. 34406 с., 1943; архив Осинниковского ГВК, д. 14, 1946, т. 1, л. 121, № в эл. архиве 134913).

Власова Татьяна Григорьевна, 1925 (1926), Новосибирская обл., призвана 29.04.1943 Осинниковским ГВК, сержант, машинистка, 380 Орловская стрелковая дивизия, погибла 15 (29).07.1944, юго-вост. Подлипки, Сокульский р-н, Белостокская обл. (ЦАМО РФ, оп. 18002, д. 732, л. 173; дон. 54618 с., 1944; архив Осинниковского ГВК, д. 14, 1946, т. 1, л. 150, № в эл. архиве 134914).

Водянников Степан Петрович, 1911, Старореброхинский р-н, Алтайский край, красноармеец, пропал без вести 11.1942 (архив Осинниковского ГВК, д. 15, 1947, л. 86, № в эл. архиве 134915).

Водясов Кузьма Степанович, 1918, с. Еланда, Тогульский р-н, Алтайский край, призван в 1941 Осинниковским ГВК, красноармеец, пропал без вести 09.1941 (ЦАМО РФ, дон. 50456 с., 1946; архив Осинниковского ГВК, д. 14, 1946, т. 1, л. 166, № в эл. архиве 134916).

Водясов Федор Степанович, 1912, Тогульский р-н, Алтайский край, призван 07.11.1941 Осинниковским ГВК, красноармеец, пропал без вести 10.1943 (архив Осинниковского ГВК, д. 15, 1947, л. 204, № в эл. архиве 134917).

Волков Александр Николаевич, 1921, д. Бунгур, Сталинский (ныне Новокузнецкий) р-н, Кемеровская обл., призван 04.05.1941 Осинниковским ГВК, красноармеец, связист, 41 стрелковый корпус, умер в немецком плену 04.01.1942 (ЦАМО РФ, оп. 18004, д. 544, л. 266; дон. 72336 с., 1946; архив Осинниковского ГВК, д. 15, 1947, л. 1, № в эл. архиве 134918).

Волков Василий Иванович, 1922, с. Захарьево, Большереченский р-н, Алтайский край, призван Осинниковским ГВК, красноармеец, пропал без вести 03.1942 (ЦАМО РФ, оп. 18004, д. 1981, л. 120, № в эл. архиве 134919).

Волков Василий Николаевич, 1922, г. Осинники, призван в 1941 Осинниковским ГВК, красноармеец, пропал без вести в 1942 (№ в эл. архиве 134920).

Волков Галактион Васильевич, 1918 (1919), г. Лениногорск, Восточно-Казахстанская обл., призван 23.03.1943 Осинниковским ГВК, младший сержант, радист-пулеметчик танка Т-34, 4 танковый полк, 35 мотострел-

ковая бригада, погиб 20.11.1943, 1 км сев. д. Новомосковная, Кировоградская обл. (ЦАМО РФ, оп. 18002, д. 12, л. 113; архив Осинниковского ГВК, д. 76, л. 28, № в эл. архиве 134921).

Волков Иван Николаевич, 1921 (1924), д. Климовка, Издешковский р-н, Смоленская обл., призван 29.05.1943 Осинниковским ГВК, старший сержант, командир отделения, 180 стрелковый полк, 329 стрелковая дивизия, погиб 24.03.1945, похоронен мог. 1, г. Глагау, Германия (ЦАМО РФ, оп. 18003, д. 718, л. 229; архив Осинниковского ГВК, д. 4, л. 352, № в эл. архиве 134922).

Волков Константин Никитович, 1910, с. Обухово, Витебская обл., призван 25.07.1941 Осинниковским ГВК, пропал без вести 12.1941 (ЦАМО РФ, оп. 18004, д. 799, л. 359; дон. 99486 с., 1946; архив Осинниковского ГВК, д. 15, 1947, л. 111, № в эл. архиве 134923).

Волков Николай Федорович, 1913, Тульская обл., красноармеец, пропал без вести 11.1943 (архив Осинниковского ГВК, д. 14, 1946, т. 1, л. 159, № в эл. архиве 134924).

Волобуев Иван Васильевич, 1924, с. Н. Солот, Курская обл., призван Осинниковским РВК, сержант, командир отделения, 296 гвардейский стрелковый полк, 98 стрелковая дивизия, погиб 04.07.1944, похоронен брат. мог., п. Салми, Питкярантский р-н, Карельская АССР (ЦАМО РФ, дон. 52242 с., 1944; оп. 18004, д. 590, л. 212; архив Осинниковского ГВК, д. 14, 1946, т. 1, л. 148, № в эл. архиве 134925).

Воловин Леонид Юрьевич, 1911, с. Бурынь, Бурынский р-н, Сумская обл., призван 04.03.1942 Осинниковским ГВК, лейтенант, командир батареи, 22 артиллерийская дивизия, погиб 27.03.1944, с. Трилесино, Пропойский р-н, Могилевская обл. (ЦАМО РФ, оп. 11458, д. 317, л. 44; архив Осинниковского ГВК, д. 698, л. 32, № в эл. архиве 134926).

Вологодин Николай Григорьевич, 1919, Боровлянский с/с, Сорокинский р-н, Алтайский край, призван Осинниковским ГВК, красноармеец, 521-10/26 войсковая часть, пропал без вести 12.1941, ст. Даурия (ЦАМО РФ, оп. 18002, д. 332, л. 130, № в эл. архиве 134927).

Володин Алексей Иванович, призван 01.12.1943 Осинниковским ГВК, погиб 07.11.1944, похоронен Луневская волость, Иолгавская обл., ЛатвССР (№ в эл. архиве 134928).

Володин Афанасий Семенович, 1896, Кытмановский р-н, Алтайский край, призван 10.09.1941 Осинниковским ГВК, красноармеец, пропал без вести 01.1943 (ЦАМО РФ, оп. 977520, д. 751, л. 219; д. 704, л. 31 об.; дон. 59437 с., 1947; архив Осинниковского ГВК, д. 15, 1947, л. 204, № в эл. архиве 134929).

Волошин Владимир Никитович, 1913, г. Ленинград, призван 02.09.1941 Осинниковским ГВК, красноармеец, пропал без вести 12.1941 (ЦАМО РФ, дон. 22324 с., 1947; архив Осинниковского ГВК, д. 15, 1947, л. 186, № в эл. архиве 134930).

Волошин Николай Трофимович, 1914, с. Хорошее, Ворошиловская обл., красноармеец, пропал без вести 12.1941 (архив Осинниковского ГВК, д. 15, 1947, л. 3, № в эл. архиве 134931).

Воробьев Андрей Михайлович, г. Осинники, призван Осинниковским ГВК, красноармеец, стрелок, 62 гвардейский стрелковый полк, 22 гвардейская стрелковая дивизия, умер от ран 26.11.1942, д. Влазнево, Бельский р-н, Смоленская обл. (ЦАМО РФ, оп. 18001, д. 224, л. 132 об.; дон. 19544 с., 1943, № в эл. архиве 134932).

Воробьев Василий Васильевич, 1911, с. Порошино, Верх-Чумышский р-н, Алтайский край, призван 21.07.1941 Осинниковским ГВК, красноармеец, стрелок, 779 стрелковый полк, пропал без вести 08.1942 (ЦАМО РФ, оп. 18004, д. 544, л. 217; дон. 72336 с., 1946; архив Осинниковского ГВК, д. 14, 1946, л. 68, № в эл. архиве 134933).

Воробьев Иван Емельянович, 1913, Алтайский край, призван 07.09.1941 Осинниковским ГВК, красноармеец, пропал без вести 02.1942 (ЦАМО РФ, дон. 296 с., 1953; архив Осинниковского ГВК, д. 14, 1946, т. 1, л. 157, № в эл. архиве 134934).

Воробьев Иван Михайлович, 1913, Кузнецкий р-н, Кемеровская обл., красноармеец, умер от ран 07.04.1942, похоронен ст. Торопец, Калининская обл. (архив Осинниковского ГВК, д. 14-58-64, л. 139, № в эл. архиве 134935).

Воробьев Михаил Афанасьевич, 1912, призван 02.11.1941 Осинниковским ГВК, красноармеец, 1243 стрелковый полк, 345 стрелковая дивизия, погиб 20.08.1942, г. Ржев, Калининская обл. (ЦАМО РФ, дон. 28565 с., 1942; архив Осинниковского ГВК, д. 14, 1946, т. 1, л. 126, № в эл. архиве 134936).

Воробьев Михаил Михайлович, 1922, Горно-Шорский р-н, Кемеровская обл., призван 10.1941 Осинниковским ГВК, лейтенант, командир взвода, 1234 стрелковый полк, 370 стрелковая дивизия, погиб 23.02.1943, похоронен д. Б. Ивановщина, Полавский р-н, Ленинградская обл. (архив Кемеровского ОВК, д. 174, т. 7, л. 68; архив Осинниковского ГВК, д. 78, л. 5, № в эл. архиве 134937).

Воробьев Никанор Михайлович, 1903, Кузнецкий р-н, Кемеровская обл., призван 04.11.1943 Осинниковским ГВК, красноармеец, стрелок, 159 Витебская стрелковая дивизия, погиб 15.10.1944, д. Ушипи Уме, ЛитССР (ЦАМО РФ, оп. 18002, д. 1354, л. 105; оп. 977520, д. 277, л. 273; дон. 108828 с., 1944; архив Осинниковского ГВК, д. 15, 1947, л. 191, № в эл. архиве 134938).

Воронков Герасим Данилович, 1916, г. Осинники, призван 02.08.1941 Осинниковским ГВК, старший сержант, мастер-минометчик, 258 стрелковая дивизия, погиб 19.09.1942, 4 км зап. ст. Котлубань, Сталинградская (ныне Волгоградская) обл. (ЦАМО РФ, оп. 818883 с., д. 1929, л. 50; дон. 29254 с., 1942; архив Осинниковского ГВК, д. 14, 1946, т. 1, л. 124, № в эл. архиве 134939).

Ворон-Ковальский, 1921, с. Сергеевка, Буденновский р-н, Приморский край, призван Осинниковским ГВК, гвардии красноармеец, вычислитель, 158 артиллерийский полк, 18 гвардейская стрелковая дивизия, погиб 12.01.1945, господский двор М. Стопница, Краковское воеводство, Польша (ЦАМО РФ, оп. 18003, д. 161, л. 18, № в эл. архиве 134940).

Воронцов Антон Лазаревич, 1904, д. Листвянки (Лиственки), Черепановский р-н, Новосибирская обл., призван 28.06.1941 Осинниковским ГВК, красноармеец, стрелок, 201 соанп, 84 схкд, погиб 09.01.1945, похоронен кладб. д. Мохе, Венгрия (ЦАМО РФ, оп. 18003, д. 136, л. 136; дон. 17990 с., 1945; архив Осинниковского ГВК, д. 129, л. 42, № в эл. архиве 134941).

Воронцов Кирилл Иванович, 1910, с. Хмелевка, Кытмановский р-н, Алтайский край, призван 21.10.1941 Осинниковским ГВК, красноармеец, отдельный батальон связи, 45 отдельная бригада, погиб 28.09.1942, похоронен д. Б.-Старо, Ленинградская обл. (архив Осинниковского ГВК, д. 14, 1946, т. 1, л. 130, № в эл. архиве 134942).

Воротников Алексей Яковлевич, 1924, призван 29.03.1943 Осинников-

ским ГВК, гвардии красноармеец, умер от ран 26.04.1944, с. Глинное, Слободзейский р-н, МолдССР (ЦАМО РФ, дон. 33474 с., 1944; архив Осинниковского ГВК, д. 14, 1946, т. 1, л. 141, № в эл. архиве 134943).

Воротников Павел Алексеевич, 1914, Гродненская обл., призван в 1942 Осинниковским ГВК, красноармеец, погиб 12.07.1943 (ЦАМО РФ, оп. 977521, д. 60, л. 250, № в эл. архиве 134944).

Ворошилов Даниил Григорьевич, 1920, с. Веселое, Алма-Атинская обл., красноармеец, пропал без вести 08.1941 (архив Осинниковского ГВК, д. 14, 1946, т. 1, л. 157, № в эл. архиве 134945).

Воскресенский Леонид Сергеевич, 1917, г. Осинники, призван 07.1941 Осинниковским ГВК, красноармеец, стрелок, 466 стрелковый полк, 125 стрелковая дивизия, погиб 21.12.1941, г. Колпино, Ленинградская обл. (ЦАМО РФ, оп. 818883 с., д. 251, л. 21 об.; дон. 81 с., 1942; архив Осинниковского ГВК, д. 14, 1946, т. 1, л. 132, № в эл. архиве 134946).

Востриков Александр Иванович, 1925, д. Брагино, Ельцовский р-н, Алтайский край, призван 30.03.1943 Осинниковским ГВК, красноармеец, пулеметчик, 107 танковая бригада, умер от ран 15.02.1944, д. Побередка, Лысянский р-н, Киевская обл. (ЦАМО РФ, оп. 18002, д. 352, л. 190 об.; дон. 28256 с., 1944; архив Осинниковского ГВК, д. 14, 1946, т. 1, л. 140, № в эл. архиве 134947).

Выборнов Андрей Васильевич, красноармеец, погиб 07.11.1944, похоронен кладб. д. Попово-Костельсеранцы, Польша (архив Осинниковского ГВК, д. 14, 1946, т. 1, л. 161, № в эл. архиве 134948).

Выродов Митрофан Евдокимович, 1903, п. Шушталеп, Кузедеевский р-н, Кемеровская обл., призван в 1941 Осинниковским ГВК, красноармеец, погиб в 1943, Брянский лес (№ в эл. архиве 134949).

Выскребенцев Борис Андреевич, призван 19.08.1941 Осинниковским ГВК, младший лейтенант, 533 стрелковый полк, погиб 22.10.1941, похоронен д. Верхняя Назия, Мгинский р-н, Ленинградская обл. (№ в эл. архиве 134950).

Вышинский Героним Анастасьевич, 1912, с. Липино, Городницкий р-н, Житомирская обл., призван 13.08.1943 Осинниковским ГВК, младший лейтенант, командир роты, 8 стрелковый полк, 1 польская армия войска Польского, пропал без вести 20.09.1944 (ЦАМО РФ, оп. 11458, д. 615, л. 7; архив Осинниковского ГВК, д. 4, л. 31, № в эл. архиве 134951).

Вятин Александр Иванович, 1896, г. Осинники, призван в 1942 Осинниковским ГВК, красноармеец, стрелок, 60 стрелковый полк, умер от ран 25.05.1942, 54 медсанбат (ЦАМО РФ, оп. 18004, д. 544, л. 218; дон. 72336 с., 1946; ф. 4065, оп. 1, д. 2, л. 43, место хран. ВМА, доп. свед. 47 хран.; архив Осинниковского ГВК, д. 14, 1946, л. 69, № в эл. архиве 134952).

Вяткин Кирилл Перфильевич, 1922, Мунайский с/с, Кузедеевский р-н, Кемеровская обл., красноармеец, пропал без вести 10.1943 (архив Осинниковского ГВК, д. 14-58-64, л. 148, № в эл. архиве 134953).

Вяткин Павел Савельевич, г. Сталинск, Новосибирская (ныне Кемеровская) обл., красноармеец, погиб 07.04.1942, похоронен д. Мостки, Чудовский р-н, Ленинградская обл. (архив Осинниковского ГВК, д. 14, 1946, т. 1, л. 131, № в эл. архиве 134954).

Г

Гаварухин Алексей Иванович, 1907, Лукошинский с/с, Топкинский р-н, Кемеровская обл., призван Осинниковским ГВК, красноармеец, минометчик, 263 стрелковая дивизия, пропал без вести 08.04.1943 (ЦАМО РФ, оп. 18001, д. 159, л. 158, № в эл. архиве 134955).

Гаврилов Ерофей Леонтьевич, 1900, Алтайский край, призван 02.09.1941 Осинниковским ГВК, красноармеец, пропал без вести 02.1942 (ЦАМО РФ, оп. 977520, д. 385, л. 258; дон. 40846 с., 1947; архив Осинниковского ГВК, д. 15, 1947, л. 199, № в эл. архиве 134956).

Газиев Шарип Рамазанович, 1914, с. Хад-Жал-Маки, Дагестанская АССР, призван в 1941 Осинниковским ГВК, красноармеец, пропал без вести 02.1942 (ЦАМО РФ, оп. 977523, д. 7, л. 329, № в эл. архиве 134957).

Газин Григорий Трофимович, 1911, с. Новая Тараба, Кытмановский р-н, Алтайский край, призван 14.07.1941 Осинниковским ГВК, красноармеец, разведчик, 127 отдельная стрелковая бригада, погиб 19.03.1943, 1 км сев.-зап. совхоза "Кречево", Старорусский р-н, Ленинградская (ныне Новгородская) обл. (ЦАМО РФ, оп. 18001, д. 905, л. 42; дон. 15996 с., 1943; архив Осинниковского ГВК, д. 14, 1946, т. 1, л. 189, № в эл. архиве 134958).

Гайдаенко Павел Ананьевич, 1902, призван 03.11.1941 Осинниковским ГВК, политрук, умер от ран 01.10.1942, похоронен брат. кладб., 3 км сев.-зап. д. Свинорой, Полавский р-н, Ленинградская обл. (архив Осинниковского ГВК, д. 14, 1946, т. 1, л. 181, № в эл. архиве 134959).

Гайдаенко Сергей Андреевич, 1914, призван 07.10.1941 Осинниковским ГВК, гвардии красноармеец, стрелок, 111 гвардейский стрелковый полк, 40 гвардейская стрелковая дивизия, погиб 21.08.1942, х. Дубовой, Логовский р-н, Сталинградская (ныне Волгоградская) обл. (ЦАМО РФ, оп. 818883 с., д. 1895, л. 51; архив Осинниковского ГВК, д. 14, 1946, т. 1, л. 182, № в эл. архиве 134960).

Галанин Николай Филиппович, 1907, Осинниковский р-н, призван 08.1941 Осинниковским ГВК, красноармеец, 719 стрелковый полк, пропал без вести 11.1941 (ЦАМО РФ, оп. 18004, д. 971, л. 3; дон. 28774 с., 1946; архив Осинниковского ГВК, д. 14, 1946, т. 1, л. 253, № в эл. архиве 134961).

Галеев Хамедула Шещевич, 1904, КазССР, призван 12.07.1942 Осинниковским ГВК, красноармеец, пропал без вести 05.1945 (ЦАМО РФ, оп. 977520, д. 751, л. 218; дон. 64246 с., 1947; архив Осинниковского ГВК, д. 15, 1947, л. 250, № в эл. архиве 134962).

Галкин Андрей Алексеевич, 1900, с. Аныштапха, Тогульский р-н, Алтайский край, призван 02.09.1941 Осинниковским ГВК, красноармеец, пропал без вести 12.1941 (ЦАМО РФ, оп. 18004, д. 1825, л. 38; дон. 50039 с., 1946; архив Осинниковского ГВК, д. 14, 1946, т. 1, л. 246, № в эл. архиве 134963).

Галкин Дмитрий Яковлевич, 1923, г. Осинники, призван Осинниковским ГВК, красноармеец, стрелок, 144 отдельная курсантская бригада, погиб 11.05.1942, сев.-вост. д. Налючи, Полавский р-н, Ленинградская обл. (ЦАМО РФ, оп. 818883 с., д. 1480, л. 47; дон. 13136 с., 1942, № в эл. архиве 134964).

Галкин Иван Яковлевич, 1908, Ельцовский р-н, Алтайский край, при-

зван 14.07.1942 Осинниковским ГВК, красноармеец, 578 стрелковый полк, 208 стрелковая дивизия, погиб 13.08.1942 (ЦАМО РФ, оп. 18003, д. 1645, л. 72; дон. 146852 с., 1945; архив Осинниковского ГВК, д. 14, 1946, т. 1, л. 251, № в эл. архиве 134965).

Галкин Мелентий Яковлевич, 1923, д. Полушкино, Вологодская обл., призван 15.12.1941 Осинниковским ГВК, красноармеец, погиб 11.05.1942, Полавский р-н, Ленинградская обл. (архив Осинниковского ГВК, д. 15, 1947, л. 27, № в эл. архиве 134966).

Галкин Николай Никитович, 1921, г. Осинники, призван Осинниковским ГВК, красноармеец, наводчик, 435 гвардейский истребительно-противотанковый артиллерийский полк, 8 отдельная артиллерийская бригада, погиб 27.04.1944, с. Свинажин (ЦАМО РФ, оп. 18002, д. 392, л. 238; дон. 28630 с., 1949; архив Осинниковского ГВК, д. 14, 1946, т. 1, л. 203, № в эл. архиве 134967).

Гальков Григорий Иванович, красноармеец, умер от ран 16.02.1942, похоронен с. Журавлевка, Уваровский р-н, Московская обл. (архив Осинниковского ГВК, д. 14, 1946, т. 1, л. 176, № в эл. архиве 134968).

Ганжа Афанасий Степанович, 1906, призван 29.10.1941 Осинниковским ГВК, красноармеец, умер от ран 12.11.1942, похоронен ст. Кайсацкая, Сталинградская (ныне Волгоградская) обл. (ЦАМО РФ, дон. 133729 с., 1945; архив Осинниковского ГВК, д. 14, 1946, т. 1, л. 184, № в эл. архиве 134969).

Ганов Иван Анисимович, младший лейтенант, погиб 23.12.1941 (архив Осинниковского ГВК, д. 14-58-64, л. 213, № в эл. архиве 134970).

Гаркушин Дмитрий Сергеевич, 1910, с. Салма, Солтонский р-н, Алтайский край, призван 08.1941 Осинниковским ГВК, красноармеец, пропал без вести 12.1941 (ЦАМО РФ, дон. 50032 с., 1946; архив Осинниковского ГВК, д. 14, 1946, т. 1, л. 241, № в эл. архиве 134971).

Гасс Франц Антонович, 1917, г. Любачув, призван Осинниковским ГВК, лейтенант, командир пулеметного взвода, 8 стрелковый полк, 1 польская армия войска Польского, пехотная дивизия им. Р.Траугутта, пропал без вести 20.09.1944 (ЦАМО РФ, оп. 11458, д. 615, л. 10, № в эл. архиве 134972).

Гаськов Григорий Иванович, 1922, с. Чербово (Гербово), Алтайский край, призван в 1942 Осинниковским ГВК, сержант (красноармеец), 93 гвардейский стрелковый полк, 29 гвардейская стрелковая дивизия, пропал без вести 05.1942 (ЦАМО РФ, дон. 19479 с., 1942; архив Осинниковского ГВК, д. 14, 1946, т. 1, л. 238, № в эл. архиве 134973).

Гаськов Иван Тимофеевич, 1905, г. Осинники, призван 07.09.1941 Осинниковским ГВК, красноармеец, стрелок, 1308 стрелковый полк, пропал без вести 16.11.1941, р-н д. Кусманово, Новопетровский (ныне Истринский) р-н, Московская обл. (ЦАМО РФ, оп. 818883 с., д. 1116, л. 30 об.; архив Осинниковского ГВК, д. 12, л. 160, № в эл. архиве 134974).

Гашков Михаил Лаврентьевич, 1905, Чернушинский р-н, Пермская обл., призван 08.1942 Осинниковским ГВК, красноармеец, курсант, 53 гвардейская стрелковая дивизия, погиб 18.02.1943, похоронен д. Кукуй (Березовец), Залучский р-н, Ленинградская обл. (ЦАМО РФ, дон. 7846 с., 1943; архив Осинниковского ГВК, д. 14, 1946, т. 1, л. 190, № в эл. архиве 134975).

Герасименко Виталий Васильевич, 1912, Сталинский (ныне Новокузнецкий) р-н, Кемеровская обл., призван 11.08.1941 Осинниковским ГВК, гвардии сержант, автоматчик, 1 гвардейская танковая бригада, погиб 18.07.1942, похоронен д. Каменка, Большеполянский р-н, Курская обл. (ЦАМО РФ, дон. 19040 с., 1942; архив Осинниковского ГВК, д. 14, 1946, т. 1, л. 183, № в эл. архиве 134976).

Герасименко Дмитрий Васильевич, 1922, УССР, призван 11.08.1941 Осинниковским ГВК, пропал без вести 09.1944 (ЦАМО РФ, оп. 977520, д. 111, л. 88, № в эл. архиве 134977).

Герасимов Иван Михайлович, 1908, Сорокинский р-н, Алтайский край, призван в 1941 Осинниковским ГВК, красноармеец, артиллерист, пропал без вести 02.1942 (ЦАМО РФ, оп. 18004, д. 799, л. 359; дон. 99486 с., 1946; архив Осинниковского ГВК, д. 15, 1947, л. 116, № в эл. архиве 134978).

Герасимов Илья Александрович, красноармеец, погиб 14.11.1944, похоронен н.п. Ясдата (архив Осинниковского ГВК, д. 14-58-64, л. 18, № в эл. архиве 134979).

Герасимов Михаил Петрович, 1910, м. Базар, Житомирская обл., младший сержант, пропал без вести 11.07.1941 (архив Осинниковского ГВК, д. 14, 1946, т. 1, л. 221, № в эл. архиве 134980).

Герасимов Павел Тимофеевич, 1897, г. Осинники, призван 31.05.1942 Осинниковским ГВК, красноармеец, стрелок, 1379 стрелковый полк, 225 стрелковая дивизия, погиб 20.03.1943, похоронен брат. кладб., д. Шолохово, Новгородский р-н, Ленинградская обл. (ЦАМО РФ, оп. 18001, д. 215, л. 69; архив Осинниковского ГВК, д. 76, л. 40, № в эл. архиве 134981).

Герасимов Семен Павлович, 1923, г. Осинники, призван 04.06.1942 Осинниковским ГВК, красноармеец, номер орудия, 2 отдельный истребительный батальон, пропал без вести 30.06.1944 (ЦАМО РФ, оп. 18002, д. 494, л. 71; архив Осинниковского ГВК, д. 76, л. 40, № в эл. архиве 134982).

Герус Степан Яковлевич, 1905, Новосибирская (ныне Кемеровская) обл., призван 09.12.1943 Осинниковским ГВК, красноармеец, стрелок, погиб 18.03.1944 (ЦАМО РФ, оп. 18004, д. 484, л. 95 об.; архив Осинниковского ГВК, д. 6, л. 78, № в эл. архиве 134983).

Гершев Ким Яковлевич, 1920, г. Одесса, красноармеец, погиб 20.09.1942, похоронен д. Гнездилово, Березовский р-н, Воронежская обл. (архив Осинниковского ГВК, д. 129, л. 45, № в эл. архиве 134984).

Гец Исаак Абрамович, 1914, г. Кишинев, МолдССР, призван Осинниковским ГВК, красноармеец, стрелок, 622 стрелковый полк, 124 Мгинская стрелковая дивизия, умер от ран 23.11.1944, 500 м южн. кирпичного завода, усадьба господского двора Катариненхоф, р-н Рогайнен, Вост. Пруссия (ЦАМО РФ, оп. 18003, д. 7, л. 252; ф. 8124, оп. 1, л. 41 об., место хран. ВМА, доп. свед. 47 хран., д. 4, л. 14, № в эл. архиве 134985).

Гизатулин Латфула, 1897, д. Атасово, ТАССР, призван 09.05.1942 Осинниковским ГВК, гвардии младший сержант, сапер, 53 гвардейский стрелковый батальон, 48 гвардейская стрелковая дивизия, погиб 26.11.1944, похоронен г. Гумбиннен, Вост. Пруссия (ЦАМО РФ, дон. 113836 с., 1944; архив Осинниковского ГВК, д. 129, л. 61, № в эл. архиве 134986).

Гилев Андрей Фокеевич, 1908, Солтонский р-н, Алтайский край, призван 30.05.1941 Осинниковским ГВК, красноармеец, 1488 полевая почта связи, пропал без вести 08.1942 (ЦАМО РФ, оп. 977520, д. 713, л. 190; дон. 61331 с., 1947; архив Осинниковского ГВК, д. 15, 1947, л. 238, № в эл. архиве 134987).

Гилев Дмитрий Петрович, красноармеец, стрелок, умер от ран 18.04.1945, похоронен мог. 3, гор. кладб., г. Баден, Австрия (архив Осинниковского ГВК, д. 129, л. 50, № в эл. архиве 134988).

Гилев Иван Егорович, 1915, с. Локоть, Ельцовский р-н, Алтайский край, призван в 1941 Осинниковским ГВК, красноармеец, пропал без вести 11.1941 (ЦАМО РФ, оп. 18004, д. 1903, л. 159; дон. 50032 с., 1946; архив Осинниковского ГВК, д. 14, 1946, т. 1, л. 240, № в эл. архиве 134989).

Гилев Михаил Павлович, 1926, призван 10.11.1943 Осинниковским ГВК, гвардии сержант, 644 гвардейский стрелковый полк, погиб 28.08.1944, похоронен д. Пунени, Мадонский уезд, ЛатвССР (архив Осинниковского ГВК, д. 14, 1946, т. 1, л. 214, № в эл. архиве 134990).

Гилев Петр Андреевич, 1902, д. Красный Яр, Троицкий р-н, Алтайский край, призван 01.09.1941 Осинниковским ГВК, красноармеец, стрелок, пропал без вести 12.1941 (ЦАМО РФ, оп. 977520, д. 232, л. 22; дон. 22327 с., 1947; архив Осинниковского ГВК, д. 15, 1947, л. 186, № в эл. архиве 134991).

Гилев Степан Дмитриевич, 1898, г. Осинники, призван 15.11.1941 Осинниковским ГВК, красноармеец, стрелок, 317 стрелковый полк, 92 стрелковая дивизия, погиб 29.03.1942, д. Коровий Ручей, Тосненский р-н, Ленинградская обл. (ЦАМО РФ, оп. 818883 с., д. 1309, л. 102; дон. 9113 с., 1942; архив Осинниковского ГВК, д. 14, 1946, т. 1, л. 177, № в эл. архиве 134992).

Гилев Федор Антонович, 1900 (1923), г. Осинники, призван 29.09.1944 Осинниковским ГВК, красноармеец, 28 гвардейский стрелковый полк, 10 гвардейская стрелковая дивизия, погиб 14.10.1944 (ЦАМО РФ, оп. 18002, д. 1208, л. 130; дон. 98884 с., 1944; архив Осинниковского ГВК, д. 14, 1946, т. 1, л. 216, № в эл. архиве 134993).

Гипиков Александр Ильич, 1925, г. Осинники, призван 12.1942 Осинниковским ГВК, сержант, командир отделения, 1 механизированный стрелковый батальон, 37 Слуцкая механизированная бригада, погиб 13.08.1944, Скоро-повяту, Варшавская губерния (ЦАМО РФ, оп. 18002, д. 779, л. 120; архив Осинниковского ГВК, д. 698, л. 331, № в эл. архиве 134994).

Гипиков Илья Анисимович, 1900, Алтайский край, призван 11.09.1941 Осинниковским ГВК, командир отделения, 1216 стрелковый полк, 364 стрелковая дивизия, пропал без вести 26.03.1942 (ЦАМО РФ, дон. 6766 с., 1942; архив Осинниковского ГВК, д. 14, 1946, т. 4, л. 1, № в эл. архиве 134995).

Гладков Георгий Фомич, красноармеец, погиб 17.04.1942, похоронен д. Фомино-2 (архив Осинниковского ГВК, д. 14, 1946, т. 1, л. 178, № в эл. архиве 134996).

Гладченко Пантелей Алексеевич, 1913, д. Токаревка, Карагандинская обл., призван Осинниковским ГВК, красноармеец, линейный надсмотрщик, 858 отдельная телеграфно-строительная рота, 29 армия, умер 08.01.1942, 243 военный госпиталь (ЦАМО РФ, оп. 818883 с., д. 112, л. 42, № в эл. архиве 134997).

Глазков Алексей Федорович, 1923, с. Сараса, Алтайский край, призван 25.05.1942 Осинниковским ГВК, красноармеец, пропал без вести (ЦАМО РФ, дон. 368 с., 1958; архив Осинниковского ГВК, д. 14-58-64, л. 19, № в эл. архиве 134998).

Глазунов Егор Гаврилович, 1899, с. Парки, МордАССР, призван 02.09.1941 Осинниковским ГВК, красноармеец, стрелок, пропал без вести 02.1942 (ЦАМО РФ, дон. 40846 с., 1947; архив Осинниковского ГВК, д. 15, 1947, л. 198, № в эл. архиве 134999).

Глебов Петр, погиб 15.03.1945 на Дальнем Востоке (№ в эл. архиве 135000).

Глезерис Лев Мотелевич, красноармеец, погиб 06.10.1944, похоронен гражд. кладб., с. Вернеры, у дороги, ведущей от Кеми на Шаутяны (архив Осинниковского ГВК, д. 14, 1946, т. 1, л. 215, № в эл. архиве 135001).

Глинский Алексей Николаевич, 1919, Новосибирская обл., призван Осинниковским ГВК, младший сержант, помощник командира взвода, 89 танковая бригада, погиб 20.11.1942, х. Усть-Медвежий, Сталинградская (ныне Волгоградская) обл. (ЦАМО РФ, оп. 18001, д. 1271, л. 3, № в эл. архиве 135002).

Глотов Андрей Степанович, красноармеец, погиб 16.03.1943, похоронен с. Рохлицы, Залучский р-н, Ленинградская обл. (архив Осинниковского ГВК, д. 14, 1946, т. 1, л. 172, № в эл. архиве 135003).

Глотов Егор Яковлевич, 1902, с. Сосновый Лог, Кытмановский р-н, Алтайский край, призван 09.1941 Осинниковским ГВК, сержант, командир отделения, 383 истребительно-противотанковый артиллерийский полк, 376 стрелковая дивизия, 42 армия, погиб 20.02.1944, Ленинградская обл. (ЦАМО РФ, оп. 18002, д. 314, л. 71; дон. 15466 с., 1944; архив Осинниковского ГВК, д. 14, 1946, т. 1, л. 198, № в эл. архиве 135004).

Глотов Иван Михайлович, красноармеец, погиб 23.08.1943, похоронен с. Солоницино, Дергачевский р-н, Харьковская обл. (архив Осинниковского ГВК, д. 14, 1946, т. 1, л. 169, № в эл. архиве 135005).

Глотов Михаил Яковлевич, 1899, г. Осинники, призван 16.05.1942 Осинниковским ГВК, сержант, пулеметчик, отдельный лыжный батальон, 177 стрелковая дивизия, погиб 05.11.1943, д. Алексеевка, Меховский р-н, Витебская обл. (ЦАМО РФ, оп. 18001, д. 1205, л. 211; дон. 51047 с., 1944; архив Осинниковского ГВК, д. 14, 1946, т. 1, л. 170, № в эл. архиве 135006).

Глухов Степан Евдокимович, красноармеец, пропал без вести 06.1944 (архив Осинниковского ГВК, д. 14, 1946, т. 1, л. 209, № в эл. архиве 135007).

Глызин Егор Дмитриевич, 1914, ст. Кизил Эрват, Ашхабадская обл., призван 21.10.1941 Осинниковским ГВК, сержант, заместитель командира отделения, 845 стрелковый полк, 303 стрелковая дивизия, погиб 25.07.1942, похоронен 2 км сев. г. Воронеж (ЦАМО РФ, оп. 818883 с., д. 1824, л. 50; архив Осинниковского ГВК, д. 28, л. 241, № в эл. архиве 135008).

Гнутов Гаврил Георгиевич, 1918, Нижнечирский р-н, Сталинградская (ныне Волгоградская) обл., призван Осинниковским ГВК, младший сержант, командир отделения, 92 гвардейский стрелковый полк, 28 гвардейская стрелковая дивизия, пропал без вести 24.08.1944, р-н д. Сагайдак, Бендерский уезд (ЦАМО РФ, оп. 18002, д. 1005, л. 34, № в эл. архиве 135009).

Говоров Иван Алексеевич, 1920, д. Кожевниково, Новосибирская обл., младший сержант, пропал без вести 07.1941 (архив Осинниковского ГВК, д. 14, 1946, т. 1, л. 204, № в эл. архиве 135010).

Говорухин Александр Алексеевич, 1923, Новосибирская обл., призван Осинниковским ГВК, красноармеец, стрелок, 367 стрелковый полк, 315 стрелковая дивизия, пропал без вести 08.1942 (ЦАМО РФ, оп. 818883 с., д. 2040, л. 299, № в эл. архиве 135011).

Говорухин Александр Васильевич, 1923, с. Лукошкино, Тайгинский р-н, Кемеровская обл., 38 отдельный медсанбат, призван Осинниковским ГВК, сержант, командир стрелкового отделения, 109 гвардейский стрелковый полк, 37 гвардейская стрелковая

дивизия, умер от ран 29.08.1943, 500 м сев.-вост. п. Березовый, Дмитровский р-н, Курская обл. (ЦАМО РФ, оп. 18001, д. 843, л. 97 об.; дон. 41226 с., 1943, № в эл. архиве 135012).

Гоголев Алексей Петрович, 1923, Темконский с/с, Вемойский р-н, ЯкутАССР, призван 01.12.1943 Осинниковским ГВК, красноармеец, автоматчик, 186 танковая бригада, 10 танковая дивизия, погиб 24.09.1944, 1 км зап. д. Панки, ЛатвССР (ЦАМО РФ, оп. 18002, д. 1108, л. 130; архив Осинниковского ГВК, д. 76, л. 41, № в эл. архиве 135013).

Голдобин Михаил Егорович, 1899, г. Осинники, призван 15.11.1941 Осинниковским ГВК, красноармеец, стрелок, 135 стрелковая дивизия, пропал без вести 10.07.1942, д. Бондарево, Бельский р-н, Смоленская обл. (ЦАМО РФ, оп. 818883 с., д. 267, л. 176 об.; архив Осинниковского ГВК, д. 14, 1946, т. 1, л. 171, № в эл. архиве 135014).

Голиков Василий Павлович, 1903, призван 18.09.1941 Осинниковским ГВК, красноармеец, стрелок, 1252 стрелковый полк, 376 стрелковая дивизия, умер от ран 26.01.1942, 1387 эвакогоспиталь, похоронен Вознесенское кладб., г. Шуя, Ивановская обл. (ЦАМО РФ, оп. 818883 с., д. 62, л. 155; дон. 28513 с., 1942; архив Осинниковского ГВК, д. 14, 1946, т. 1, л. 180, № в эл. архиве 135015).

Голиков Николай Алексеевич, 1916, д. Малокирова, Ленинский р-н, Кемеровская обл., призван Осинниковским РВК, красноармеец, стрелок, 254 отдельный механизированный стрелковый батальон, Северный флот, погиб 16.08.1942, М.Тунтури, похоронен Западное озеро (ЦАМО РФ, ф. 864, оп. 1, д. 1312, л. 76 об., № в эл. архиве 135016).

Голованов Николай Филиппович, 1923, г. Осинники, призван Осинниковским ГВК, красноармеец, стрелок, 381 стрелковый полк, 42 армия, пропал без вести 02.08.1942 (ЦАМО РФ, оп. 818883 с., д. 1851, л. 99, № в эл. архиве 135017).

Голованов Павел Федорович, 1916, Каргатский р-н, Новосибирская обл., призван 07.09.1941 Осинниковским ГВК, красноармеец, стрелок, 67 гвардейский стрелковый полк, 22 гвардейская стрелковая дивизия, погиб 23.07.1944, 100 м сев.-вост. д. Догушева, ЛатвССР (ЦАМО РФ, оп. 18002, д. 712, л. 87 об.; дон. 53928 с., 1944; архив Осинниковского ГВК, д. 129, л. 56, № в эл. архиве 135018).

Головин Владимир Михайлович, 1896, с. Сетовка, Грязнухинский р-н, Алтайский край, младший командир, умер от ран 05.10.1943 (архив Осинниковского ГВК, д. 14, 1946, т. 1, л. 223, № в эл. архиве 135019).

Головичев Александр Петрович, 1921, Новосибирская обл., призван Осинниковским ГВК, красноармеец, телефонист, 491 стрелковый полк, 159 стрелковая дивизия, погиб 02.12.1943, опушка леса, 1 км юго-вост. д. Громони, Дубровенский р-н, Витебская обл. (ЦАМО РФ, оп. 18001, д. 1196, л. 132, № в эл. архиве 135020).

Головкин Семен Васильевич, 1920, красноармеец, погиб 20.05.1942, похоронен г. Керчь (архив Осинниковского ГВК, д. 14, 1946, л. 230, № в эл. архиве 135021).

Головченко Александр Терентьевич, 1909, г. Мариинск, Кемеровская обл., призван 02.11.1941 Осинниковским ГВК, красноармеец, пропал без вести 02.1945 (ЦАМО РФ, оп. 977520, д. 751, л. 219; архив Осинниковского ГВК, д. 15, 1947, л. 250, № в эл. архиве 135022).

Голубков Иван Архипович, гвардии сержант, погиб 06.08.1943, похоронен окр. с. Ольшанец, Шебекинский р-н, Курская обл. (архив Осинниковского ГВК, д. 14, 1946, т. 1, л. 193, № в эл. архиве 135023).

Голубь Хаим Пелович, политрук, погиб 21.07.1941, похоронен ст. Котлубань (архив Осинниковского ГВК, д. 129, л. 64, № в эл. архиве 135024).

Гольберг Ефим Яковлевич, 1908, г. Шаргород, Винницкая обл., призван 25.12.1943 Осинниковским ГВК, красноармеец, стрелок, 120 гвардейский стрелковый полк, 60 гвардейская Павловская стрелковая дивизия, погиб 28.03.1944, похоронен гражд. кладб., с. Новая Пристань, Вознесенский р-н, Николаевская обл. (ЦАМО РФ, оп. 18002, д. 361, л. 71; дон. 22504 с., 1944; архив Осинниковского ГВК, д. 4, л. 378, № в эл. архиве 135025).

Гольдман Моисей Иосифович, 1894, м. Журина, Винницкая обл., призван 25.04.1943 Осинниковским ГВК, красноармеец, 18816 полевая почта, пропал без вести 06.1944 (ЦАМО РФ, оп. 077520, д. 647, л. 125; архив Осинниковского ГВК, д. 76, л. 41, № в эл. архиве 135026).

Гольта Афанасий Иванович, 1906, г. Осинники, призван Осинниковским ГВК, красноармеец, стрелок, 1326 стрелковый полк, погиб 12.12.1942, ст. Кайсацкая, Сталинградская (ныне Волгоградская) обл. (ЦАМО РФ, оп. 18003, д. 1217, л. 299, № в эл. архиве 135027).

Гончаренко Илья Прохорович, 1924, с. Часниковка, Полтавская обл., призван 12.08.1942 Осинниковским ГВК, красноармеец, стрелок, пропал без вести 05.1944 (ЦАМО РФ, оп. 18004, д. 307, л. 89 об.; архив Осинниковского ГВК, д. 698, л. 261, № в эл. архиве 135028).

Гончаров Александр Иванович, 1906, Кемеровская обл., призван 18.09.1941 Осинниковским ГВК, старшина, санинструктор, 1080 стрелковый полк, умер от ран, 2222 эвакогоспиталь, похоронен Пискаревское кладб., г. Ленинград (ЦАМО РФ, оп. 18002, д. 341, л. 179 об.; дон. 18252 с., 1944; архив Осинниковского ГВК, д. 14, 1946, т. 1, л. 196, № в эл. архиве 135029).

Гончаров Алексей Семенович, 1914, Курская обл., призван 03.1944 Осинниковским ГВК, младший сержант, стрелок, 87 стрелковый полк, 26 стрелковая дивизия, погиб 13.08.1944, д. Яунтейши, Ляудонский р-н, ЛатвССР (ЦАМО РФ, оп. 18002, д. 789, л. 189; дон. 59762 с., 1944; архив Осинниковского ГВК, д. 14, 1946, т. 1, л. 205, № в эл. архиве 135030).

Горбарчук Иван Андреевич, 1925, призван 01.1944 Осинниковским ГВК, красноармеец, стрелок, погиб 02.10.1944, похоронен юго-вост. д. Смирешне, Краковское воеводство, Карпаты (архив Осинниковского ГВК, д. 14, 1946, т. 3, л. 29, № в эл. архиве 135031).

Горбачев Василий Денисович, 1916, с. Жерновка, Н.-Шульбинский р-н, Семипалатинская обл., призван 23.09.1941 Осинниковским ГВК, красноармеец, пропал без вести 10.1941 (ЦАМО РФ, оп. 977521, д. 355, л. 304; архив Осинниковского ГВК, д. 76, л. 39, № в эл. архиве 135032).

Горбачев Павел Степанович, 1912, г. Осинники, призван 04.09.1941 Осинниковским ГВК, красноармеец, сапер, 333 отдельный саперный батальон, 177 стрелковая дивизия, погиб 22.02.1943, 1.8 км зап. м. Малукса, Ленинградская обл. (ЦАМО РФ, оп. 18001, д. 179, л. 46 об.; дон. 7854 с., 1943; архив Осинниковского ГВК, д. 14, 1946, т. 1, л. 168, № в эл. архиве 135033).

Горбунов Иван Назарович, 1920, с. Шуган, Мензелинский р-н, Уфимская обл., призван 05.1941 Осинниковским ГВК, красноармеец, пропал без вести 10.1944 (ЦАМО РФ, дон. 28929 с., 1947; архив Осинниковского ГВК, д. 15, 1947, л. 191, № в эл. архиве 135034).

Горин Петр Максимович, 1906, призван 02.08.1941 Осинниковским ГВК, заместитель политрука, 22 гвардейский стрелковый полк, 9 гвардейская стрелковая дивизия, пропал без вести 22.07.1942 (ЦАМО РФ, дон. 27714 с., 1942; архив Осинниковского ГВК, д. 14, 1946, т. 1, л. 234, № в эл. архиве 135035).

Горисет Гамсмян, 1909, Кичинский р-н, БашкАССР, призван Осинниковским ГВК, красноармеец, стрелок, 206 стрелковый полк, погиб 04.04.1945, похоронен мог. возле церкви, с. Эбергасинг, Венгрия (ЦАМО РФ, оп. 18003, д. 675, л. 164, № в эл. архиве 135036).

Горичев Иван Григорьевич, 1913, красноармеец, погиб 08.11.1941 (архив Осинниковского ГВК, д. 14, 1946, л. 219, № в эл. архиве 135037).

Горлатых Павел Федорович, с. Кочки, Кочковский р-н, Новосибирская обл., гвардии старший сержант, водитель бронетранспортера, погиб 11.07.1945 (архив Осинниковского ГВК, д. 14, 1946, л. 217, № в эл. архиве 135038).

Гормицкий Григорий Васильевич, 1924, г. Переяслав, Киевская обл., призван 12.08.1942 Осинниковским ГВК, старший сержант, командир взвода, умер от ран 07.09.1943, 3383 эвакогоспиталь, похоронен мог. 14, кладб. п. Новодугино, Смоленская обл. (ЦАМО РФ, ф. 3383, оп. 1, д. 15, место хран. ВМА, доп. свед. 2 отд., 46 хран.; архив Осинниковского ГВК, д. 698, л. 261, № в эл. архиве 135039).

Городилов Иннокентий Лаврентьевич, 1906 (1909), Кузедеевский р-н, Кемеровская обл., призван 21.06.1941 Осинниковским ГВК, красноармеец, 13 гвардейский стрелковый полк, 3 гвардейская стрелковая дивизия, погиб (пропал без вести) 06 (05).1942, д. Дубовик, Ленинградская обл. (ЦАМО РФ, оп. 977521, д. 450, л. 272; дон. 12453 с., 1942; архив Осинниковского ГВК, д. 14, 1948, л. 73, № в эл. архиве 135040).

Горохов Иван Павлович, 1925, г. Осинники, призван 09.01.1943 Осинниковским ГВК, красноармеец, стрелок, 382 стрелковый полк, 84 Харьковская стрелковая дивизия, погиб 09.10.1943, похоронен 1.5 км сев. д. Успенское, Онуфриевский р-н, Кировоградская обл. (ЦАМО, РФ, дон. 45156 с., 1943; оп. 18001, д. 971, л. 63; архив Осинниковского ГВК, д. 28, л. 26, № в эл. архиве 135041).

Горских Григорий Иванович, 1912, г. Осинники, призван 25.09.1941 Осинниковским ГВК, красноармеец, шофер, 112 артиллерийский полк ПТО, 112 танковая дивизия, погиб 13.12.1941, с. Прудное, Тульская обл. (ЦАМО РФ, оп. 818883 с., д. 396, л. 64; дон. 12000 с., 1942; архив Осинниковского ГВК, д. 129, л. 52, № в эл. архиве 135042).

Горюнов Кирилл Федорович, 1905, г. Осинники, призван 29.07.1941 Осинниковским ГВК, красноармеец, стрелок, 51 гвардейский стрелковый полк, 18 гвардейская стрелковая дивизия, умер от ран 04.01.1942, д. Калыхманово, Юхновский р-н, Смоленская обл. (ЦАМО РФ, оп. 818883 с., д. 830, л. 163; дон. 7054 с., 1942; архив Осинниковского ГВК, д. 129, л. 43, № в эл. архиве 135043).

Горяев Савелий Ильич, 1914, с. Бенжереп, Кузедеевский р-н, Кемеровская обл., призван 14.07.1941 Осинниковским ГВК, красноармеец, шофер, пропал без вести 08.1943 (ЦАМО РФ, дон. 65721 с., 1951; архив Сталинского ГВК, д. 14, 1946, т. 1, л. 222, № в эл. архиве 135044).

Горячев Степан Федорович, 1907, Асиновский р-н, Томская обл., призван 23.02.1942 Осинниковским ГВК, сержант, стрелок, 60 стрелковый полк, 65 стрелковая дивизия, погиб 17.05.1942, похоронен брат. кладб., 2 км вост. д. Любцы, Ленинградская обл. (ЦАМО РФ, дон. 9869 с., 1942; дон. 9113 с., 1942; архив Осинниковского ГВК, д. 14, 1946, т. 1, л. 175, № в эл. архиве 135045).

Готовцев Николай Иванович, 1902, г. Осинники, призван 04.09.1941 Осинниковским ГВК, красноармеец, стрелок, 410 стрелковый полк, умер от ран 08.08.1944, 163 отдельный медсанбат, похоронен сев.-вост. окр. д. Гута, Красниковский уезд, Польша (ЦАМО РФ, оп. 18002, д. 1011, л. 34; ф. 163, оп. 1, д. 4, л. 33 об., место хран. ВМА, доп. свед. 47 хран., д. 1, л. 21 об., № в эл. архиве 135046).

Гоцман Василий Иванович, 1907, ст. Кондратьево, Новосибирская обл., призван 23.02.1942 Осинниковским ГВК, красноармеец, стрелок, 60 стрелковый полк, 65 стрелковая дивизия, погиб 23.05.1942, д. Теремец-Курляндский, Новгородский р-н, Ленинградская обл. (ЦАМО РФ, оп. 818883 с., д. 1140, л. 178; дон. 13164 с., 1942; архив Осинниковского ГВК, д. 14, 1946, т. 1, л. 202; д. 12, л. 56, № в эл. архиве 135047).

Гранкин Василий Семенович, 1916, призван в 1939 Осинниковским ГВК, старшина, погиб 16.07.1944, похоронен у дороги, д. Ледухнов, Волынская обл. (архив Осинниковского ГВК, д. 14, 1946, т. 1, л. 207, № в эл. архиве 135048).

Гращенко Василий Петрович, Смоленская обл., умер от болезни 13.11.1941 (архив Осинниковского ГВК, д. 14, 1946, л. 236, № в эл. архиве 135049).

Гриб Антон Николаевич, 1910, д. Семяково, Новогрудское воеводство, призван 31.08.1943 Осинниковским ГВК, капрал, командир отделения, 6 пехотный полк, 2 польская пехотная дивизия им. Домбровского, погиб 21.08.1944, похоронен кладб. д. Закржева (ЦАМО РФ, оп. 18002, д. 827; архив Осинниковского ГВК, д. 697, л. 91, № в эл. архиве 135050).

Грибов Иван Яковлевич, 1925, с. Осиновка, Осинниковский р-н, призван Осинниковским ГВК, красноармеец, разведчик, 107 истребительно-противотанковый артиллерийский полк, 8 отдельная артиллерийская бригада, погиб 28.04.1944, с. Чернигово, Волынская обл. (ЦАМО РФ, оп. 18002, д. 392, л. 237, № в эл. архиве 135051).

Григорьев Александр Петрович, 1911, с. Кузайкино, Шагурский р-н, ТАССР, красноармеец, пропал без вести 07.1942 (архив Осинниковского ГВК, д. 14, 1946, т. 1, л. 254, № в эл. архиве 135052).

Григорьев Алексей Николаевич, 1907, г. Осинники, призван 07.07.1941 Осинниковским ГВК, красноармеец, автоматчик, 295 гвардейский стрелковый полк, 96 гвардейская стрелковая дивизия, погиб 03.03.1944, похоронен крестьянское кладб., х. Червонное, Нововоронцовский р-н, Николаевская обл. (ЦАМО РФ, оп. 18002, д. 206, л. 179; дон. 17416 с., 1944; архив Осинниковского ГВК, д. 14, 1946, т. 1, л. 199, № в эл. архиве 135053).

Григорьев Иван Григорьевич, 1916, Екимовский р-н, Ленинградская обл., призван 18.09.1941 Осинниковским ГВК, пропал без вести 01.1945 (ЦАМО РФ, оп. 18004, д. 1532, л. 280; архив Осинниковского ГВК, д. 76, л. 39, № в эл. архиве 135054).

Григорьев Леонтий Илларионович, 1901, с. Конево, Могилевская обл., призван 03.09.1941 Осинниковским ГВК, красноармеец, пропал без вести 12.1941 (ЦАМО РФ, оп. 977520, д. 647, л. 64; дон. 57139 с., 1947; архив Осинниковского ГВК, д. 15, 1947, л. 201, № в эл. архиве 135055).

Григорьев Николай Николаевич, 1911, Полоцкий р-н, Витебская обл., призван 23.08.1941 Осинниковским ГВК, красноармеец, стрелок, пропал без вести 12.1941 (ЦАМО РФ, оп. 977520, д. 852, л. 244; дон. 75489 с., 1947; архив Осинниковского ГВК, д. 15, 1947, л. 247, № в эл. архиве 135056).

Григорьев Николай Степанович, 1912, Ельцовский р-н, Алтайский край, призван 18.08.1941 Осинниковским ГВК, красноармеец, пропал без вести 01.1942 (ЦАМО РФ, оп. 977520, д. 968, л. 205; д. 984, л. 234; дон. 82178 с., 1947; архив Осинниковского ГВК, д. 15, 1947, л. 247, № в эл. архиве 135057).

Григорьев Сергей Васильевич, 1923, Дубниковский р-н, Тульская обл., призван Осинниковским ГВК, красноармеец, стрелок, 104 стрелковый полк, умер от ран 19.12.1944, 100 м юго-вост. д. Эмелисте, Сувалкское воев., Польша (ЦАМО РФ, ф. 4048, оп. 1, д. 4, л. 51, место хран. ВМА, доп. свед. 47 хран., д. 8, л. 24, № в эл. архиве 135058).

Гримберг Митрофан Игнатьевич, 1923, г. Сучаве, Западная Буковина, призван Осинниковским ГВК, красноармеец, снайпер, 449 стрелковый полк, умер от ран 04.02.1945, 1868 эвакогоспиталь, похоронен мог. 76, красноармейское кладб., г. Кибартай, ЛитССР (ЦАМО РФ, ф. 1868, оп. 1, д. 3, л. 74, место хран. ВМА, доп. свед. 6 отд., 24 хран., № в эл. архиве 135059).

Гришин Терентий Дмитриевич, 1911, г. Бийск, призван 29.07.1941 Осинниковским ГВК, красноармеец, 30 гвардейский стрелковый полк, 7 гвардейская стрелковая дивизия, погиб 01.02.1942, похоронен д. Рамушево (ЦАМО РФ, дон. 3745 с., 1942; архив Осинниковского ГВК, д. 14, 1946, т. 1, л. 250, № в эл. архиве 135060).

Грищенко Михаил Васильевич, 1925, с. Омут (Сенуч), Глуховский р-н, Сумская обл., призван 23.01.1943 Осинниковским ГВК, красноармеец, стрелок, 5 мотострелковая бригада, 5 дтк, погиб 17.08.1944, д. Каленес (Кимилес), ЛатвССР (ЦАМО РФ, оп. 18002, д. 898, л. 22; дон. 70222 с., 1944; архив Осинниковского ГВК, д. 14, 1946, т. 1, л. 212, № в эл. архиве 135061).

Гронский Сергей Иванович, 1896, д. Новокусково, Осинниковский р-н, призван Осинниковским РВК, красноармеец, стрелок, 222 стрелковый полк, умер от болезни 26.10.1942, похоронен г. Гусь-Хрустальный, Ивановская обл. (ЦАМО, РФ, дон. 34080 с., 1943, № в эл. архиве 135062).

Грудев Владимир Иванович, 1920, с. Половичи, Яминский р-н, Алтайский край, красноармеец, пропал без вести 12.1941 (архив Осинниковского ГВК, д. 14-58-64, л. 23, № в эл. архиве 135063).

Грушин Павел Семенович, 1924, г. Барнаул, призван 14.08.1942 Осинниковским ГВК, красноармеец, пропал без вести 04.1943 (ЦАМО РФ, дон. 28848 с., 1946; архив Осинниковского ГВК, д. 14, 1946, т. 1, л. 239, № в эл. архиве 135064).

Грушин Прокопий Иванович, 1901, г. Барнаул, Алтайский край, призван 02.09.1941 Осинниковским ГВК, красноармеец, пропал без вести 11.1941 (ЦАМО РФ, оп. 18004, д. 1868, л. 244; дон. 50028 с., 1946; архив Осинниковского ГВК, д. 14, 1946, т. 1, л. 243, № в эл. архиве 135065).

Грушин Семен Иванович, 1904, г. Барнаул, Алтайский край, призван 02.11.1941 Осинниковским ГВК, красноармеец, 1252 стрелковый полк, 1428 полевая почта, пропал без вести 02.1942 (ЦАМО РФ, оп. 18004, д. 3868, л. 275; дон. 50028 с., 1946; архив Осинниковского ГВК, д. 14, 1946, т. 1, л. 244, № в эл. архиве 135066).

Губарев Моисей Лукьянович, 1911, призван 29.07.1941 Осинниковским ГВК, гвардии красноармеец, стрелок, 258 гвардейский стрелковый полк, 56 гвардейская стрелковая дивизия, пропал без вести 08.1944 (ЦАМО РФ, дон. 68656 с., 1944; архив Осинниковского ГВК, д. 14, 1946, т. 1, л. 210, № в эл. архиве 135067).

Гударев Михаил Дмитриевич, погиб (№ в эл. архиве 135068).

Гузь Николай Николаевич, 1925, Сребнянский р-н, Черниговская обл., призван 26.01.1943 Осинниковским ГВК, красноармеец, погиб 02.1944 (ЦАМО РФ, оп. 977520, д. 647, л. 64; оп. 18004, д. 1513, л. 139; дон. 45504 с., 1946; архив Осинниковского ГВК, д. 15, 1947, л. 201, № в эл. архиве 135069).

Гуляев Иннокентий Самойлович, 1903, Маслянинский р-н, Новосибирская обл., призван 27.09.1941 Осинниковским ГВК, сержант, погиб 16.09.1942, похоронен г. Ржев (архив Осинниковского ГВК, д. 14, 1946, т. 1, л. 211, № в эл. архиве 135070).

Гурдюмов Михаил Федотович, 1912, призван 25.07.1941 Осинниковским ГВК, красноармеец, портной, 1505 самоходный артиллерийский полк, погиб 15.12.1944, похоронен с. Эрги (Эрчи), Будапештская обл., Венгрия (ЦАМО РФ, дон. 1558 с., 1945; архив Осинниковского ГВК, д. 129, л. 57, № в эл. архиве 135071).

Гуров Андрей Иванович, 1909, Приволжский р-н, Средне-Волжский край, призван 25.09.1941 Осинниковским ГВК, красноармеец, пропал без вести 02.1942, г. Куйбышев (ЦАМО РФ, оп. 977520, д. 482, л. 316; архив Осинниковского ГВК, д. 76, л. 39, № в эл. архиве 135072).

Гурченко Семен Егорович, 1910, призван 10.1941 Осинниковским ГВК, красноармеец, сапер, 945 стрелковый полк, 262 стрелковая дивизия, погиб 02.03.1944, похоронен д. Дуброво, Суражский р-н, Витебская обл. (архив Осинниковского ГВК, д. 14, 1946, т. 1, л. 197, № в эл. архиве 135073).

Гусак Борис Наумович, 1899, Киевская обл., призван 15.01.1942 Осинниковским ГВК, сержант (красноармеец), 935 стрелковый полк, погиб 07.12.1943, похоронен с. Белки, Радомышльский р-н, Житомирская обл. (ЦАМО РФ, дон. 2068 с., 1944; архив Осинниковского ГВК, д. 14, 1946, т. 1, л. 200, № в эл. архиве 135074).

Гусаров Иван Григорьевич, 1896, г. Куйбышев, призван в 1942 Осинниковским ГВК, красноармеец, полевая почта связи 1962, 131 минометный полк, погиб 07.1942 (ЦАМО РФ, оп. 977521, д. 680, л. 129, № в эл. архиве 135075).

Гусев Николай Дмитриевич, 1915, с. Солтон, Солтонский р-н, Алтайский край, красноармеец, пропал без вести 03.1943 (архив Осинниковского ГВК, д. 14-58-64, л. 22, № в эл. архиве 135076).

Гусев Яков Никифорович, 1899, Ельцовский р-н, Алтайский край, призван 13.06.1942 Осинниковским ГВК, красноармеец, пропал без вести 09.1942 (архив Осинниковского ГВК, д. 14, 1949, л. 12, № в эл. архиве 135077).

Гуторов Николай Николаевич, капитан, командир роты, погиб 18.03.1943, похоронен вост. совхоза «Кречево», Старорусский р-н, Ленинградская (ныне Новгородская) обл. (архив Осинниковского ГВК, д. 14, 1946, т. 1, лл. 191, 192, № в эл. архиве 135078).

Гущин Михаил Арефьевич, 1923, Доровский р-н, Кировская обл., призван 12.07.1941 Осинниковским ГВК, сержант, 1040 рота, 29 стрелковая дивизия, п/п 11216, погиб 17.07.1943, похоронен ст. Греаничовка, Сумская обл. (архив Осинниковского ГВК, д. 14, 1949, л. 33; ЦАМО РФ, оп. 977522, д. 589, л. 124, № в эл. архиве 135079).



Давыдов
Федор Михайлович

Е. П. ЧЕРНОВА

НА РУКАХ У СЕСТРЫ

Никогда не забыть той суровой поры...
Умирает солдат
На руках медсестры.
Он не сын и не муж,
Не жених и не брат,
На руках медсестры
Умирает солдат.
Тихо шепчет он ей:
– Не хочу умирать.
Никого не любил,
Лишь Отчизну да мать.
– Погоди, поживи,
Свою кровь тебе дам.
Даже сердце свое
Разделю пополам.
Ты вернешься домой,
Ждут ведь сестры и мать.
Долго будут они
День и ночь горевать!
Струйки крови текли
Ей на белый халат.
На руках медсестры
Умер юный солдат.
По сей день молодым
В обелиске стоит.
Только Вечный огонь
У подножья горит.
Ветер шепчет в ветвях,
Красны розы лежат,
Да гирлянды цветов
Лепестками шумят.
Я пойду, посмотрю,
На то место вернусь,
Постою, помолчу,
До земли поклонюсь.



Давыдов
Федор Михайлович (справа)



Дежурный
Иван Игнатьевич



Демидов
Николай Никифорович



Дементьев
Иван Александрович



Дручинин
Николай Сергеевич



Письмо Дручинина Николая Сергеевича

Здравствуйте, дорогие родители, папа, мама, Уля и Томочка!

С горячим приветом к вам Николай. Во-первых, сообщаю, что в данный момент нахожусь в дороге. Это письмо посылаю из г. Калинина. Самочувствие отличное. Спешим встретиться с врагом и бить его до полного уничтожения. Едем завоевывать ключи от Берлина и думаем, что мы их завоюем, а открыть ворота сможем. Ну вот и все.

Передавайте привет всем родным и знакомым, а еще Марии с сыном.

Жму крепко руку. Ваш сын Николай.

Пишите. Буду жив, вернусь, буду рассказывать о прошедших боях.

Пишите по старому адресу.

06.02.1943 г.



Ефимов
Николай Иванович



Ефимов
Виктор Иванович



Братская могила,
где захоронен Ермизин Петр Матвеевич



Письмо с фронта
Зайцева Гавриила Ивановича

Письмо родным Зайцева Гавриила Ивановича

Здравствуйте, дорогие родители, папа и мама, и брат Василий. С горячим приветом к вам сын Гавриил.

Дорогие папа, мама и брат Вася! Сообщаю, что я жив и здоров. Живу на старом месте. Жизнь моя проходит в учебе. Занятия исключительно на улице, в поле с 9 часов до 7 часов вечера.

Вы написали, что послали посылку. Я ее пока не получил, но, наверное, получу скоро. Спасибо, дорогая мамочка, спасибо за заботу. Приду домой, за все отблагодарю.

Я писал Зайцевой тете, но ответа не получил. Пропишите, знают они или нет, что я в армии.

Дорогая мамочка, мы недавно получили пимы, теперь будет тепло. Передайте горячий командирский привет Николаю Шестакову. Пусть Вася передает привет Ване. Пропишите, как учится Василий, и ты, Вася, пиши мне чаще письма, не забывай брата Гавриила. Приеду домой, много расскажу тебе. Пока до свидания. Остаюсь жив и здоров, того и вам желаю. Целую. Ваш сын Гавриил.

08.02.1942 г.

СССР. НКО.

Сибирский Военный округ
Осинниковский городской
Военный комиссариат
по части 2
3/VI - 1943 г.
№ 632/258.
г. Осинники,
Новосибирская обл.
Телеф. №.

Копия.
Форма № 4.

Извещение.

Ваш сын мл. сержант Зайцев Гавриил Иванович, уроженец Алтайского края, Смоленский р-н, с. Точилино, в бою за Социалистическую Родину, верный воинской присяге, проявив геройство и мужество, был убит 2 апреля 1943 г. Похоронен: с. Мельничище, Хомутовского р-на, Курской обл.

Настоящее удостоверение является документом для возбуждения ходатайства о пенсии (Приказ НКО СССР №).

Осинниковский Городской
военный комиссар (подпись)

Печать.

г. Осинники



Захарченко
Степан Касьянович



У братской могилы в г. Познань, где похоронен Иванилов Дмитрий Васильевич, его дочь Солонович Клавдия Дмитриевна

Таблица № 4

Возрастная характеристика погибших

Возраст	Количество погибших в годы войны					Всего
	1941	1942	1943	1944	1945	
16	2	0	0	0	0	2
17	0	2	0	0	0	2
18	1	4	27	7	1	40
19	4	56	39	49	13	161
20	20	52	54	41	23	190
21	25	18	33	29	10	115
22	10	21	16	15	10	72
23	8	14	11	9	5	47
24	11	22	9	13	11	66
25	5	11	15	7	5	43
26	11	20	9	12	5	57
27	21	22	14	9	7	73
28	14	30	4	7	2	57
29	12	25	18	10	6	71
30	7	31	17	15	3	73
31	5	27	17	12	7	68
32	15	39	14	14	5	87
33	13	29	15	9	4	70
34	12	33	11	7	4	67
35	7	29	18	8	8	70
36	8	28	13	12	4	65
37	6	26	13	16	7	68
38	8	28	11	6	0	53
39	8	12	12	13	4	49
40	4	22	9	11	4	50
41	5	8	6	7	3	29
42	0	18	11	12	5	46
43	0	16	10	6	3	35
44	0	7	14	9	2	32
45	0	4	5	4	3	16
46	0	6	5	1	0	12
47	0	1	3	4	3	11
48	0	0	1	0	1	2
49	0	1	0	3	0	4
50	0	0	2	1	0	3
51	0	0	1	1	0	2
53	0	0	0	0	1	1
Итого:	**242**	**662**	**457**	**379**	**169**	1909

ПРИМЕЧАНИЕ: у 196 погибших год рождения неизвестен,
у 38 погибших год гибели неизвестен.

Таблица № 5

Возрастная характеристика погибших в 1941–1945 гг.

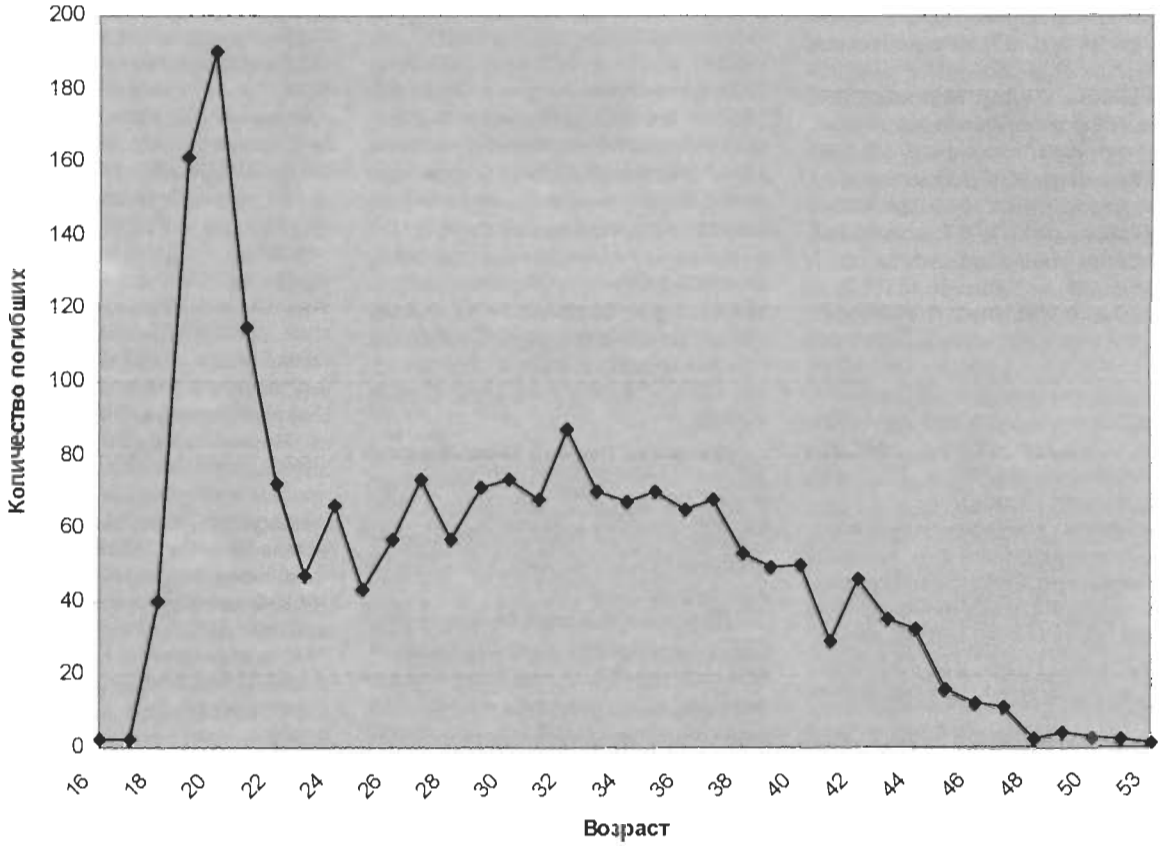

Д

Давиденко Михаил Васильевич, 1918, г. Осинники, призван Осинниковским ГВК, погиб 02.1942, 100 м сев.-вост. церкви, с. Взвад, Старорусский р-н, Ленинградская (ныне Новгородская) обл. (ЦАМО РФ, оп. 818883 с., д. 320, л. 30, № в эл. архиве 135080).

Давыденко Иван Степанович, красноармеец, пропал без вести 06.1942 (архив Осинниковского ГВК, д. 14, 1946, т. 2, л. 31, № в эл. архиве 135081).

Давыдов Федор Михайлович, 1921, д. Порошино, Кытмановский р-н, Алтайский край, призван 16.05.1941 Осинниковским ГВК, красноармеец, пропал без вести 11.1941 (ЦАМО РФ, оп. 977523, д. 263, л. 53; дон. 43757, 1950; архив Осинниковского ГВК, д. 17, 1950, л. 40, № в эл. архиве 135082).

Данилин Василий Никитович, 1908, Тульская обл., призван 22.05.1942 Осинниковским ГВК, красноармеец, стрелок, п/п 866, в/ч 447, пропал без вести (ЦАМО РФ, оп. 18004, д. 544, л. 233; дон. 42336 с., 1946; архив Осинниковского ГВК, д. 12, л. 149, № в эл. архиве 135083).

Данилов Михаил Иванович, 1905, Осинниковский р-н, призван Осинниковским ГВК, красноармеец, пулеметчик, 61 механизированная бригада, 13 танковый корпус, пропал без вести 21.11.1942 (ЦАМО РФ, оп. 18001, д. 1266, л. 31, № в эл. архиве 135084).

Даньшев Василий Матвеевич, младший сержант, умер от болезни 28.05.1944, кремирован в клинической больнице, г. Москва, урна 1359 (архив Осинниковского ГВК, д. 14, 1946, т. 2, л. 21, № в эл. архиве 135085).

Дариков Петр Данилович, 1907, г. Осинники, призван Осинниковским ГВК, ефрейтор, пулеметчик, 18 гвардейская стрелковая дивизия, погиб 23.12.1942, д. Суковка, Смоленская обл. (ЦАМО РФ, оп. 18001, д. 153, л. 2, № в эл. архиве 135086).

Дасаев Виктор Романович, 1904, с. Ашмарино, Кузнецкий р-н, Кемеровская обл., призван 02.09.1941 Осинниковским ГВК, красноармеец, стрелок, пропал без вести 02.1942 (ЦАМО РФ, дон. 22327 с., 1947; архив Осинниковского ГВК, д. 15, 1947, л. 185, № в эл. архиве 135087).

Даскин Василий Максимович, гвардии старший сержант, 3 танковая бригада, погиб 10.07.1942, похоронен д. Высочино, Долгоруковский р-н, Орловская обл. (архив Осинниковского ГВК, д. 14, 1946, т. 2, л. 13, № в эл. архиве 135088).

Дегтярев Василий Андреевич, 1925, г. Осинники, призван 18.01.1943 Осинниковским ГВК, красноармеец (младший сержант), 1117 стрелковый полк, 332 стрелковая дивизия, погиб 13.11.1943, похоронен брат. мог., д. Рыбаки, Витебская обл. (ЦАМО РФ, оп. 977520, д. 27, л. 233; дон. 53070 с., 1944; архив Осинниковского ГВК, д. 15, 1947, л. 178, № в эл. архиве 135089).

Дегтярев Константин Ефимович, 1914, призван 12.09.1941 Осинниковским ГВК, красноармеец, химинструктор, 130 мотострелковый полк, 6 Мозырская артиллерийская дивизия, погиб 08.07.1944, д. Миляновиче, Ковельский р-н, Волынская обл. (ЦАМО РФ, оп. 18002, д. 645, л. 36; дон. 48948 с., 1944; архив Осинниковского ГВК, д. 14, 1946, т. 2, л. 22, № в эл. архиве 135090).

Дегтярев Леонид Максимович, 1903, с. Кытманово, Кытмановский р-н, Алтайский край, красноармеец, пропал без вести 12.1941 (архив Осинниковского ГВК, д. 14, 1946, т. 2, л. 28, № в эл. архиве 135091).

Дегтярев Николай Михайлович, 1920, Козловский р-н, Тамбовская обл., призван 13.09.1943 Осинниковским ГВК, красноармеец, пропал без вести 03.1944 (ЦАМО РФ, дон. 28929 с., 1947; архив Осинниковского ГВК, д. 22 (11), лл. 134, 135, № в эл. архиве 135092).

Дежурный Иван Игнатьевич, 1924, с. Суходол, Глуховский р-н, Сумская обл., УССР, призван 16.08.1942 Осинниковским ГВК, красноармеец, пропал без вести 07.1943 (ЦАМО РФ, 9/300028, 1976, № в эл. архиве 135093).

Дементьев Василий Иванович, 1907, д. Молека, Алтайский край, призван 15.01.1942 Осинниковским ГВК, красноармеец, телефонист, 2 механизированный батальон, 6 артиллерийский полк РГК, погиб 07.09.1943, ст. Навля, Орловская обл. (ЦАМО РФ, оп. 18001, д. 676, л. 183; архив Осинниковского ГВК, д. 12, л. 7, № в эл. архиве 135094).

Дементьев Иван Александрович, 1912, Большекайбицкий р-н, ТАССР, призван 17.09.1941 Осинниковским ГВК, сержант, пропал без вести 03.1942 (ЦАМО РФ, дон. 39980 с., 1948; архив Осинниковского ГВК, д. 14, 1948, л. 83, № в эл. архиве 135095).

Демидов Иван Иванович, 1908, Тогульский р-н, Алтайский край, призван 02.08.1941 Осинниковским ГВК, красноармеец, пропал без вести 11.1941 (ЦАМО РФ, дон. 22508 с., 1947; архив Осинниковского ГВК, д. 15, 1947, л. 188, № в эл. архиве 135096).

Демидов Михаил Иванович, 1898, Тогульский р-н, Алтайский край, призван 31.12.1941 Осинниковским ГВК, красноармеец, пропал без вести 08.1942 (ЦАМО РФ, оп. 977520, д. 480, л. 103; архив Осинниковского ГВК, д. 14, 1946, т. 2, л. 31, № в эл. архиве 135097).

Демидов Николай Никифорович, 1922, д. Черный Ануй, Алтайский край, призван 06.06.1941 Осинниковским ГВК, погиб 08 (09).1942, Северный Кавказ (информатор: Демидов А. Н., № в эл. архиве 135098).

Демидов Трофим Леонтьевич, 1895, Орловская обл., красноармеец, пропал без вести 12.1942 (архив Осинниковского ГВК, д. 14, 1946, т. 2, л. 30, № в эл. архиве 135099).

Демин Александр Федорович, 1908, Сыктывкарский р-н, Коми АССР, призван 02.09.1941 Осинниковским ГВК, красноармеец, пропал без вести в 1945 (ЦАМО РФ, оп. 977520, д. 751, л. 219; д. 927, л. 253; д. 385, л. 258; дон. 83823 с., 1947; архив Осинниковского ГВК, д. 76, л. 52, № в эл. архиве 135100).

Демин Алексей Сергеевич, 1900, призван 02.09.1941 Осинниковским ГВК, красноармеец, погиб 18.09.1942, похоронен сев.-вост. г. Ржев, Калининская обл. (архив Осинниковского ГВК, д. 14, 1946, т. 2, л. 15, № в эл. архиве 135101).

Демин Афанасий Михайлович, 1909, г. Славгород, призван Осинниковским ГВК, красноармеец, стрелок, Ленинградский фронт, пропал без вести 02.1942 (ЦАМО РФ, оп. 18004, д. 544, л. 217 об.; дон. 92416 с., 1946; архив Осинниковского ГВК, д. 15, 1947, л. 61, № в эл. архиве 135102).

Демин Василий Алексеевич, 1925, КалмАССР, призван 29.03.1944 Осинниковским ГВК, красноармеец,

сабельник, 16 гвардейская Черниговская кавалерийская дивизия, погиб 22.01.1944, с. Камень, Познаньский уезд, Познаньское воев., Польша (ЦАМО РФ, оп. 18003, д. 454, л. 69; оп. 18004, д. 544, л. 250; дон. 34042 с., 1945; архив Осинниковского ГВК, д. 15, 1947, л. 61, № в эл. архиве 135103).

Демин Василий Павлович, 1922, с. Зимовье, Новосибирская обл., призван 16.07.1942 Осинниковским ГВК, красноармеец, пропал без вести 12.1942 (ЦАМО РФ, оп. 18004, д. 2062, л. 181; дон. 59483 с., 1946; архив Осинниковского ГВК, д. 14, 1946, т. 2, л. 39, № в эл. архиве 135104).

Демин Кирилл Семенович, 1907, г. Осинники, призван 02.09.1941 Осинниковским ГВК, красноармеец, сапер, 31 отдельная лыжная бригада, 14 армия, погиб 25.09.1943, выс. 237.1, Мурманская обл. (ЦАМО РФ, оп. 18001, д. 816, л. 234 об.; дон. 41082 с., 1943; архив Осинниковского ГВК, д. 14, 1946, т. 2, л. 3, № в эл. архиве 135105).

Денисов Александр Кириллович, 1925, Смоленский р-н, Алтайский край, сержант, умер от ран 12.03.1945, похоронен г. Гомнов, Германия (архив Осинниковского ГВК, д. 14-58-64, л. 119, № в эл. архиве 135106).

Денисов Николай Никифорович, 1922, с. Черный Ануй, Горно-Алтайская АО, призван 06.06.1941 Осинниковским ГВК, красноармеец, погиб в 1942, Северный Кавказ (№ в эл. архиве 135107).

Дерюгин Иван Анисимович, 1911, г. Осинники, призван 29.07.1941 Осинниковским ГВК, старшина, стрелок, 14 гвардейский стрелковый полк, 7 гвардейская стрелковая дивизия, погиб 24.03.1942, д. Шумилкино, Ленинградская обл. (ЦАМО РФ, оп. 818883 с., д. 1284, л. 211; дон. 8710 с., 1942; архив Осинниковского ГВК, д. 129, л. 67, № в эл. архиве 135108).

Деушев Леонид Иванович, 1922, с. Бурлаки, Киселевский (ныне Прокопьевский) р-н, Кемеровская обл., призван в 1942 Осинниковским РВК, красноармеец, стрелок, пропал без вести 11.1943 (архив Киселевского ГВК, д. 27-II, л. 1963 (51); ЦАМО РФ дон. 2067 с., № в эл. архиве 135109).

Дешин Василий Тихонович, 1921, с. Кытманово, Кытмановский р-н, Алтайский край, призван 17.04.1941 Осинниковским ГВК, красноармеец, умер в немецком плену 02 (03).1942 (ЦАМО РФ, дон. 17305 с., 1947 (009753); архив Осинниковского ГВК, д. 14-58-64, л. 29; информатор: музей г. Осинники, № в эл. архиве 135110).

Дмитриев Николай Евдокимович, 1909 (1905), г. Осинники, призван Осинниковским ГВК, красноармеец, 349 стрелковый полк, 27 армия, умер от ран 27.08.1942, 58 эвакогоспиталь, похоронен мог. 27, Быковское поле, д. Навелье, Старорусский р-н, Ленинградская (ныне Новгородская) обл. (ЦАМО РФ, оп. 818883 с., д. 111, л. 38; дон. 23694 с., 1942; архив Осинниковского ГВК, д. 28, л. 156, № в эл. архиве 135111).

Добольский Прокопий Петрович, 1919, ст. Тибис, Новосибирская обл., красноармеец, пропал без вести 11.1942 (архив Осинниковского ГВК, д. 14, 1946, т. 2, л. 29, № в эл. архиве 135112).

Добрыгин Ермолай Семенович, 1919, с. Солонешное, Солонешенский р-н, призван Осинниковским ГВК, сержант, командир пулеметного отделения, пропал без вести (ЦАМО РФ, оп. 18004, д. 544, л. 257, № в эл. архиве 135113).

Добрынин Петр Егорович, 1902, г. Омск, призван в 1941 Осинниковским ГВК, красноармеец, стрелок, пропал без вести 01.1943 (ЦАМО РФ, дон. 59480 с., 1946; архив Осинниковского ГВК, д. 14, 1946, т. 2, л. 38, № в эл. архиве 135114).

Долгих Григорий Михайлович, 1925, г. Рубцовск, Алтайский край, призван 26.01.1943 Осинниковским ГВК, красноармеец, стрелок, 32 стрелковый полк, 12 гвардейская стрелковая дивизия, погиб 05.10.1943, зап. берег р. Днепр, 1.5 км сев.-вост. с. Власенка (ЦАМО РФ, оп. 18001, д. 987, л. 238; дон. 46620 с., 1943; архив Осинниковского ГВК, д. 14, 1946, т. 2, л. 20, № в эл. архиве 135115).

Должиков Карл Кузьмич, красноармеец, стрелок, 52 гвардейский стрелковый полк, погиб 27.03.1944, похоронен д. Бондари, Витебская обл. (архив Осинниковского ГВК, д. 14, 1946, т. 2, л. 18, № в эл. архиве 135116).

Домкин Иван Ефимович, красноармеец, умер от ран 28.02.1945, похоронен брат. мог. 7, 0.8 км юго-вост. х. Квеньи, Митавский уезд, ЛитССР (архив Осинниковского ГВК, д. 129, л. 96, № в эл. архиве 135117).

Домов Иван Васильевич, 1923, с. Большеигнатово, Новосибирская обл., призван Осинниковским РВК, красноармеец, 194 стрелковая дивизия, погиб 08.08.1944, Колония Ветски, Белостокская обл. (ЦАМО РФ, оп. 18002, д. 753, л. 95, № в эл. архиве 135118).

Донов Григорий Леонтьевич, 1909, Марушинский р-н, Алтайский край, призван 20.09.1941 Осинниковским ГВК, красноармеец, 53 гвардейская стрелковая дивизия, умер от ран 10.03.1943, 63 отдельный медсанбат, похоронен д. Горки, Залучский р-н, Ленинградская обл. (ЦАМО РФ, дон. 12624 с., 1943; дон. 1626 с., 1950; оп. 977523, д. 7, л. 329; архив Осинниковского ГВК, д. 17, 1950, л. 1, № в эл. архиве 135119).

Донских Алексей Никитович, 1909, с. Терское, Троицкий р-н, Алтайский край, призван 27.09.1941 Осинниковским ГВК, красноармеец, 48641 полевая почта, пропал без вести 29.12.1941 (ЦАМО РФ, дон. 1346884 с., 1945; архив Осинниковского ГВК, д. 129, л. 72, № в эл. архиве 135120).

Донских Григорий Ефимович, 1923 (1924), с. Ельцовка, Троицкий р-н, Алтайский край, призван в 1942 Осинниковским ГВК, красноармеец, 109 гвардейский стрелковый полк, 37 гвардейская стрелковая дивизия, погиб 04.03.1943, с. Кузнецовка, Дмитриевский р-н, Курская обл. (ЦАМО РФ, дон. 14086 с., 1943; дон. 59480 с., 1946; архив Осинниковского ГВК, д. 14, 1946, т. 2, л. 37, № в эл. архиве 135121).

Донских Константин Васильевич, 1910, с. Хабачинское (Харачинск), Топчихинский р-н, Алтайский край, призван 07.09.1941 Осинниковским ГВК, красноармеец, стрелок, пропал без вести 01.1942 (ЦАМО РФ, оп. 977520, д. 232, л. 22; дон. 22327 с., 1947; архив Осинниковского ГВК, д. 15, 1947, л. 186, № в эл. архиве 135122).

Донских Михаил Ефимович, 1926, с. Ельцовка, Алтайский край, призван 10.11.1943 Осинниковским ГВК, ефрейтор, стрелок, 135 гвардейский стрелковый полк, 46 гвардейская стрелковая дивизия, погиб 24.09.1944, похоронен м. Бунча, ЛитССР (ЦАМО РФ, дон. 102640 с., 1944; архив Осинниковского ГВК, д. 129, л. 71, № в эл. архиве 135123).

Донцов Иван Иванович, 1915, Сталинская обл., младший сержант, пропал без вести 07.1941 (архив Осин-

никовского ГВК, д. 14, 1946, т. 2, л. 1, № в эл. архиве 135124).

Доронин Сергей Егорович, 1904, с. Ластепино, Ребрихинский р-н, Алтайский край, призван 05.09.1941 Осинниковским ГВК, красноармеец, зенитчик, 37581"П» полевая почта, войсковая часть, пропал без вести 03.1943 (ЦАМО РФ, оп. 18004, д. 544, л. 252; дон. 72336 с., 1946; архив Осинниковского ГВК, д. 15, 1947, л. 3, № в эл. архиве 135125).

Дорохин Павел Васильевич, 1910, с. Афанасьево, Орловская обл., призван 02.08.1941 Осинниковским ГВК, красноармеец, стрелок, пропал без вести 11.1943 (ЦАМО РФ, оп. 18004, д. 544, л. 252; дон. 72336 с., 1946; оп. 977520, д. 49, л. 47 об.; архив Осинниковского ГВК, д. 15, 1947, л. 3; д. 28, л. 81, № в эл. архиве 135126).

Дорохов Алексей Иванович, 1914, Асиновский р-н, Томская обл., призван 24.07.1941 Осинниковским ГВК, красноармеец, погиб 01.01.1942 (ЦАМО РФ, оп. 977520, д. 751, л. 220; дон. 64246 с., 1947; архив Осинниковского ГВК, д. 15, 1947, л. 251, № в эл. архиве 135127).

Дорошенко Алексей Власович, красноармеец, 612 стрелковый полк, погиб 13.04.1943, похоронен д. Хромцы, Ельнинский р-н, Смоленская обл. (архив Осинниковского ГВК, д. 14, 1946, т. 2, л. 17, № в эл. архиве 135128).

Дорошенко Виталий Иванович, 1916, г. Осинники, призван 02.08.1941 Осинниковским ГВК, красноармеец, пулеметчик, 952 стрелковый полк, умер от ран 09 (02).01.1942, 94 хирургический полевой подвижной госпиталь, похоронен брат. кладб., г. Колпино, Ленинградская обл. (ЦАМО РФ, ф. 94, оп. 1, д. 9, л. 1, место хран. ВМА, доп. свед. 51 хран., д. 2, л. 14; дон. 5789 с., 1942; архив Осинниковского ГВК, д. 14, 1946, т. 2, л. 4, № в эл. архиве 135129).

Дошлов Петр Акимович, 1921, с. Зырянка, Сорокинский р-н, Алтайский край, призван 17.04.1941 Осинниковским ГВК, сержант, механик-водитель, пропал без вести 12.1941 (ЦАМО РФ, оп. 18004, д. 544, л. 217 об.; дон. 72336 с., 1946; архив Осинниковского ГВК, д. 14, 1946, л. 68, № в эл. архиве 135130).

Дракин Илья Порфирович, 1924, Парфеновский р-н, Алтайский край, призван 04.1943 Осинниковским ГВК, гвардии старшина, помощник командира взвода, 310 гвардейский стрелковый полк, 110 гвардейская стрелковая дивизия, погиб 21.05.1945, похоронен с. Златники, Чехословакия (ЦАМО РФ, дон. 119688 с., 1945; архив Осинниковского ГВК, д. 14, 1946, т. 2, л. 41, № в эл. архиве 135131).

Дробот Федор Дорофеевич, 1920, Рубцовский р-н, Алтайский край, призван 17.06.1941 Осинниковским ГВК, старшина, пропал без вести 03.1942 (ЦАМО РФ, оп. 18002, д. 602, л. 142 об.; архив Осинниковского ГВК, д. 28, л. 5, № в эл. архиве 135132).

Дручинин Алексей Захарович, 1922, Новосибирская обл., призван 21.12.1941 Осинниковским ГВК, красноармеец, пропал без вести 23.07.1942 (архив Осинниковского ГВК, д. 14, 1946, т. 2, л. 10, № в эл. архиве 135133).

Дручинин Николай Сергеевич, 1923, с. Новокаменка, Ельцовский р-н, Алтайский край, призван в 1941 Осинниковским ГВК, младший лейтенант, командир пулеметного взвода, 958 стрелковый полк, 299 Харьковская стрелковая дивизия, умер (погиб) 05.06 (01).1944, с. Елизаветградковка, Елизаветградковский р-н, Кировоградская обл. (ЦАМО РФ, оп. 11458, д. 281, л. 249; архив Кемеровского ОВК, к/упд 18491, № в эл. архиве 135134).

Друщенко Илья Григорьевич, 1910, с. Кытманово, Алтайский край, призван 12.1942 Осинниковским ГВК, красноармеец, 3 отдельный лыжный батальон, 29 отдельная лыжная бригада, погиб 10.03.1943, похоронен с. Иват, Ямпольский р-н, Сумская обл. (ЦАМО РФ, дон. 13554 с., 1943; архив Осинниковского ГВК, д. 14, 1946, т. 2, л. 16, № в эл. архиве 135135).

Дубина Петр Дмитриевич, 1911, призван 29.09.1941 Осинниковским ГВК, красноармеец, умер от ран 09.1942, похоронен д. Ширяйка, Ржевский р-н, Калининская обл. (архив Осинниковского ГВК, д. 14, 1946, т. 2, л. 11, № в эл. архиве 135136).

Дубинин Михаил Никифорович, 1913, д. Шаверничив, Березинский р-н, Минская обл., призван 05.07.1941 Осинниковским ГВК, красноармеец, стрелок, 648 стрелковый полк, 200 стрелковая дивизия, погиб 16.09.1944, 400 м зап. м. Эргли, д. Яулнины, Мадонский уезд, ЛатвССР (ЦАМО РФ, оп. 18002, д. 927, л. 99; дон. 79618 с., 1944; архив Осинниковского ГВК, д. 14, 1946, т. 2, л. 24, № в эл. архиве 135137).

Дубинин Степан Иванович, 1913, призван 02.03.1942 Осинниковским ГВК, красноармеец, погиб 29.11.1942, похоронен д. Демихи, Смоленская обл. (архив Осинниковского ГВК, д. 14, 1946, т. 2, л. 12, № в эл. архиве 135138).

Дубровин Николай Тарасович, 1909, с. Дуброва, Кировская обл., красноармеец, пропал без вести 09.1942 (архив Осинниковского ГВК, д. 15, 1947, л. 78, № в эл. архиве 135139).

Дударев Никифор Федорович, 1900, д. Щротниха, Троицкий р-н, Бийский округ, Алтайский край, призван 02.1942 Осинниковским ГВК, красноармеец, стрелок, 1251 стрелковый полк, 337 стрелковая дивизия, погиб 06.03.1944, 2 км зап. д. Городенка, Нарвский р-н, ЭССР (ЦАМО РФ, оп. 18002, д. 238, л. 234 об.; дон. 22004 с., 1944; архив Осинниковского ГВК, д. 14, 1946, т. 2, л. 19, № в эл. архиве 135140).

Дудин Петр Александрович, 1924, д. Погорелка, Кытмановский р-н, Алтайский край, призван 13.08.1942 Осинниковским ГВК, красноармеец, п/п 35735, погиб 20.11.1944, похоронен г. Фюзе-Шабань, Венгрия (архив Осинниковского ГВК, д. 129, л. 78, № в эл. архиве 135141).

Дудкин Леонид Павлович, 1912, с. Суслово, Мамонтовский р-н, Алтайский край, призван в 1941 Осинниковским РВК, красноармеец, стрелок, пропал без вести 03.1942 (ЦАМО РФ, оп. 977522, д. 157, л. 109, № в эл. архиве 135142).

Дуплинская Екатерина Егоровна, 1923, г. Осинники, призвана 02.1943 Осинниковским ГВК, гвардии красноармеец, санинструктор, 67 гвардейский стрелковый полк, 22 гвардейская стрелковая дивизия, 33 гомсб, погибла 20.11.1943, 2.5 км сев.-зап. д. Новая Земля, Дубровенский р-н, Витебская обл., БССР (ЦАМО РФ, оп. 18001, д. 1184, л. 208 об.; дон. 56483 с., 1944; архив Осинниковского ГВК, д. 14, 1946, т. 2, л. 2, № в эл. архиве 135143).

Дуплинский Иван Ефимович, 1921, красноармеец, пропал без вести 12.1941 (архив Осинниковского ГВК, д. 14-58-64, л. 24, № в эл. архиве 135144).

Дуплинский Сергей Алексеевич, 1912, с. Брагино, Алтайский край, призван 20.08.1941 Осинниковским ГВК,

красноармеец, стрелок, пропал без вести 12.1941 (ЦАМО РФ, оп. 18004, д. 544, л. 219; дон. 72336 с., 1946; архив Осинниковского ГВК, д. 14, 1946, л. 69, № в эл. архиве 135145).

Дуплинский Филипп Алексеевич, 1899, с. Брагино, Алтайский край, призван 30.01.1942 Осинниковским ГВК, красноармеец, артиллерист-телефонист, 314 гвардейский истребительно-противотанковый артиллерийский полк, 6 гвардейская отдельная истребительно-противотанковая бригада РГК, погиб 25.08.1944, д. Ратниэки, Цесвайская волость, Мадонский уезд, ЛатвССР (ЦАМО РФ, оп. 18002, д. 814, л. 136; дон. 60578 с., 1944; архив Осинниковского ГВК, д. 14, 1946, т. 2, л. 23, № в эл. архиве 135146).

Дутов Яков Иванович, 1906, Новосибирская обл., призван Осинниковским ГВК, красноармеец, стрелок, 24 дивизия, 65 армия, погиб 15.12.1942, выс. 124.5, Сталинградская (ныне Волгоградская) обл. (ЦАМО РФ, оп. 18001, д. 763, л. 11, № в эл. архиве 135147).

Дыбин Нефед Моисеевич, 1925, Кузедеевский р-н, Кемеровская обл., призван Осинниковским ГВК, красноармеец, стрелок, 41 гвардейский стрелковый полк, 14 гвардейская стрелковая дивизия, 57 армия, погиб 16.08.1943, вост. окр. х. Логачевка, Харьковская обл. (ЦАМО РФ, оп. 18001, д. 642, л. 214, № в эл. архиве 135148).

Дымов Сергей Егорович, 1903, с. Маруши, Марушинский р-н, Алтайский край, призван 02.09.1941 Осинниковским ГВК, красноармеец, стрелок, 35 гвардейский стрелковый полк, 10 стрелковая дивизия, погиб 14.10.1944 (ЦАМО РФ, оп. 18002, д. 1242, л. 190; дон. 103262 с., 1944; архив Осинниковского ГВК, д. 129, л. 79, № в эл. архиве 135149).

Дьячков Николай Андреевич, 1918, с. Антипино, Тогульский р-н, Алтайский край, призван 07.1941 Осинниковским ГВК, младший политрук роты, 329 (134) стрелковый полк, 70 стрелковая дивизия, погиб 23.08.1942, похоронен 3 км сев. д. Самарка, Ленинградская обл. (ЦАМО РФ, дон. 22538 с., 1942; архив Кемеровского ОВК, к/упд 1028; архив Осинниковского ГВК, д. 14, 1946, т. 2, л. 5, № в эл. архиве 135150).

Дьячков Петр Андреевич, 1901, с. Антипино, Тогульский р-н, Алтайский край, призван 02.09.1941 Осинниковским ГВК, красноармеец, пропал без вести 01.1943 (ЦАМО РФ, оп. 18004, д. 674, л. 232; дон. 17126 с., 1947; архив Осинниковского ГВК, д. 15, 1947, л. 73, № в эл. архиве 135151).

Дюков Александр Григорьевич, 1921, г. Кемерово, призван Осинниковским ГВК, красноармеец, стрелок, 1164 стрелковый полк, 346 стрелковая дивизия, умер от ран 27.01.1945, похоронен мог. 5, ряд 8, м. Ленкемай, около церкви, ЛитССР (ЦАМО РФ, оп. 18003, д. 284, л. 87, № в эл. архиве 135152).

Дятлов Иван Иванович, красноармеец, 949 артиллерийский полк, пропал без вести 08.1942 (архив Осинниковского ГВК, д. 14, 1946, т. 2, л. 8, № в эл. архиве 135153).

Е

Евдокимов Иван Михайлович, 1923, с. Долгово, Новичихинский р-н, Алтайский край, призван 07.1942 Осинниковским ГВК, сержант, командир пулеметного отделения, пропал без вести 02.1944 (ЦАМО РФ, оп. 977520, д. 232, л. 21; дон. 22327 с., 1947; архив Осинниковского ГВК, д. 15, 1947, л. 185, № в эл. архиве 135154).

Евсеев Павел Акимович, 1922, п. Ик, Бугульминский р-н, ТАССР, призван 21.12.1941 Осинниковским ГВК, красноармеец, связист, пропал без вести 11.1944 (ЦАМО РФ, оп. 977520, д. 3102, л. 188; оп. 18004, д. 451, л. 102 об.; архив Осинниковского ГВК, д. 699, л. 158, № в эл. архиве 135155).

Егоров Абрам Ермилович, 1923, с. Сорасо, Алтайский край, призван в 1941 Осинниковским ГВК, красноармеец, пропал без вести 01.1943 (ЦАМО РФ, дон. 50543 с., 1946; архив Осинниковского ГВК, д. 14, 1946, т. 2, л. 60, № в эл. архиве 135156).

Егоров Александр Прокопьевич, 1909, призван 08.1941 Осинниковским ГВК, красноармеец, умер в немецком концлагере 09.1941 (ЦАМО РФ, дон. 95182 с., 1945; архив Осинниковского ГВК, д. 129, л. 81, № в эл. архиве 135157).

Елашкин Иван Назарович, 1914, с. Кузедеево, Кузедеевский р-н, Кемеровская обл., призван 08.1941 Осинниковским ГВК, красноармеец, пропал без вести 09.1941 (ЦАМО РФ, оп. 18004, д. 1025, л. 4 об.; дон. 29229 с., 1946; архив Осинниковского ГВК, д. 14, 1946, т. 2, л. 59, № в эл. архиве 135158).

Елисеев Филипп Тихонович, 1914, с. Мартыново, Тогульский р-н, Алтайский край, призван 18.08.1941 Осинниковским ГВК, красноармеец, пропал без вести 01.1945 (архив Осинниковского ГВК, д. 78, л. 3, № в эл. архиве 135159).

Елистратов Николай Терентьевич, 1914, с. Александровка, Воронежский р-н, Воронежская обл., призван 10.1941 Осинниковским ГВК, сержант, командир отделения, 258 стрелковая дивизия, погиб 18.09.1942, 5 км от ст. Котлубань, балка Тонкая, Сталинградский р-н, Сталинградская (ныне Волгоградская) обл. (ЦАМО РФ, оп. 818883 с., д. 1929, л. 80 об.; архив Осинниковского ГВК, д. 699, л. 63, № в эл. архиве 135160).

Елкин Сергей Григорьевич, 1906, с. Бураново, Тогульский р-н, Алтайский край, призван 05.07.1941 Осинниковским ГВК, красноармеец, стрелок, 213 гвардейский стрелковый полк, 71 гвардейская стрелковая дивизия, погиб 23.06.1944, 200 м вост. д. Орехи, Шумилинский р-н, Витебская обл. (ЦАМО РФ, оп. 18002, д. 575, л. 52; дон. 51472 с., 1944; архив Осинниковского ГВК, д. 14, 1946, т. 2, л. 53, № в эл. архиве 135161).

Елонов Николай Иванович, ст. Топки, Кемеровская обл., ефрейтор, 247 отдельный артиллерийский пулеметный батальон, погиб 22.11.1942, похоронен брат. мог. 7, выс. Пулково, Ленинградская обл. (архив Осинниковского ГВК, д. 14, 1946, т. 2, л. 50, № в эл. архиве 135162).

Елфимов Николай Семенович, 1919, Воронежская обл., сержант, погиб 29.10.1942, похоронен д. Паново, Бельский р-н, Смоленская обл. (архив Осинниковского ГВК, д. 129, л. 88, № в эл. архиве 135163).

Ельсков Николай Петрович, 1923 (1918), Тогульский р-н, Алтайский край, призван 25.05.1942 Осинниковским ГВК, гвардии красноармеец, 10 вдгск, погиб 24.07.1943, похоронен д. Нива, Кромский р-н, Орловская обл. (ЦАМО РФ, дон. 29840 с., 1943; архив Осинниковского ГВК, 09.01.1946, т. 2, л. 57, № в эл. архиве 135164).

Емельянов Сергей Михайлович, 1921, Тогульский р-н, Алтайский край, призван 18.04.1941 Осинниковским ГВК, красноармеец, пропал без вести

12.1941 (ЦАМО РФ, дон. 27855 с., 1948; архив Осинниковского ГВК, д. 14, 1948, л. 82, № в эл. архиве 135165).

Епифанцев Семен Никифорович, 1906, Сорокинский р-н, Алтайский край, призван 10.09.1941 Осинниковским ГВК, красноармеец, пулеметчик, 6 рота, 2 батальон, 1632 стрелковый полк, пропал без вести 01.1943 (ЦАМО РФ, оп. 18004, д. 609, л. 111 об.; дон. 22327 с., 1947; архив Осинниковского ГВК, д. 15, 1947, л. 63, № в эл. архиве 135166).

Епихин Павел Егорович, 1923, призван 21.12.1941 Осинниковским ГВК, сержант, командир отделения, 835 стрелковый полк, 237 стрелковая дивизия, погиб 13.01.1943, похоронен д. Ломово, Воронежская обл. (ЦАМО РФ, дон. 3044 с., 1943; архив Осинниковского ГВК, д. 14, 1946, т. 2, л. 56, № в эл. архиве 135167).

Ергасенов Дерби, 1905, красноармеец, пропал без вести 06.1942 (архив Осинниковского ГВК, д. 14, 1946, т. 2, л. 55, № в эл. архиве 135168).

Еремин Андрей Владимирович, 1921, Кыштовский р-н, Новосибирская обл., сержант, умер от ран 04.1943, похоронен п. Владимировский (архив Осинниковского ГВК, д. 14, 1946, т. 2, л. 52, № в эл. архиве 135169).

Ерлыков Павел Трофимович, 1902, Новосибирская обл., призван 04.09.1941 Осинниковским ГВК, красноармеец, минометчик, 351 стрелковый полк, 308 стрелковая дивизия, пропал без вести 18.09.1942, р-н с. Самофаловка, Городищенский р-н, Сталинградская (ныне Волгоградская) обл. (ЦАМО РФ, оп. 18001, д. 1223, л. 47; архив Осинниковского ГВК, д. 12, л. 166, № в эл. архиве 135170).

Ермак Николай Иосифович, 1921, Новосибирская обл., призван 03.08.1942 Осинниковским ГВК, красноармеец, стрелок, 24 гвардейская стрелковая дивизия, погиб 09.01.1943, х. Кастырочный, Николаевский р-н, Ростовская обл. (ЦАМО РФ, оп. 18001, д. 135, л. 94 об.; архив Осинниковского ГВК, д. 698, л. 257, № в эл. архиве 135171).

Ермаков Андрей Андреевич, 1911, Малмыжский р-н, Кировская обл., сержант, погиб 07.08.1941 (архив Осинниковского ГВК, д. 14, 1946, т. 2, л. 45, № в эл. архиве 135172).

Ермаков Степан Семенович, 1906, призван 25.07.1941 Осинниковским ГВК, сержант, командир отделения, 239 стрелковый полк, 239 стрелковая дивизия, погиб 07.02.1942, похоронен д. Васильево, Смоленская обл. (ЦАМО РФ, дон. 157865 с., 1946; архив Осинниковского РВК, д. 14, 1946, т. 2, л. 48, № в эл. архиве 135173).

Ермизин Петр Матвеевич, 1910, призван 29.07.1941 Осинниковским ГВК, сержант, 1231 стрелковый полк, погиб 08.06.1942, похоронен д. Погорелки, Ржевский р-н, Калининская обл. (архив Осинниковского ГВК, д. 14, 1946, т. 2, л. 47, № в эл. архиве 135174).

Ермолин Михаил Тимофеевич, г. Сталинск (ныне г. Новокузнецк), красноармеец, 87 кавалерийский полк, 55 кавалерийская дивизия, погиб 20.11.1942, похоронен ст. Усть-Медведевское, Ростовская обл. (архив Осинниковского ГВК, д. 14, 1946, т. 2, л. 51, № в эл. архиве 135175).

Ермолов Михаил Митрофанович, 1899, д. Кащуркино, Калужская обл., сержант, пропал без вести 11.1943 (архив Осинниковского ГВК, д. 14-58-64, л. 32, № в эл. архиве 135176).

Ермушин Александр Матвеевич, 1924, с. Топтушка, Тогульский р-н, Алтайский край, призван 07.10.1942 Осинниковским ГВК, красноармеец, стрелок, 136 стрелковый полк, 97 стрелковая дивизия, погиб 11.11.1943, похоронен д. Канашково, Лиозненский р-н, Витебская обл. (ЦАМО РФ, дон. 50941 с., 1942; архив Осинниковского ГВК, д. 22 (11), л. 438, № в эл. архиве 135177).

Ерошенко Григорий Акимович, 1910, с. Шадрино, Алтайский край, призван 02.08.1941 Осинниковским ГВК, красноармеец, погиб 11.09.1942, похоронен с. Н.-Дубровка, Всеволожский р-н, Ленинградская обл. (ЦАМО РФ, дон. 31556 с., 1942; архив Осинниковского ГВК, д. 14, 1946, т. 2, л. 54, № в эл. архиве 135178).

Ершов Василий Миронович, 1898, г. Осинники, призван 09.05.1942 Осинниковским ГВК, красноармеец, артиллерист, 963 стрелковый полк, 274 Ярцевская стрелковая дивизия, погиб 21.10.1943, 1.2 км сев.-вост. д. Пионер, Оршанский р-н, Витебская обл. (ЦАМО РФ, оп. 18001, д. 1086, л. 54; дон. 48954 с., 1943; архив Осинниковского ГВК, д. 14, 1946, т. 2, л. 43, № в эл. архиве 135179).

Ершов Иван Матвеевич, 1901, сержант, 56 отдельный десантный стрелковый батальон, погиб 20.12.1941, похоронен брат. мог., совхоз «Плинтовка» (молочная ферма п. Н.Дубровка) (архив Осинниковского ГВК, д. 14, 1946, т. 2, л. 46, № в эл. архиве 135180).

Еськов Павел Николаевич, 1908, Курская обл., красноармеец, умер от ран 10.08.1943, похоронен д. Волчек, Дорогобушский р-н, Смоленская обл. (архив Осинниковского ГВК, д. 22 (11), л. 30, № в эл. архиве 135181).

Ефимов Виктор Иванович, 1918, призван в 1940 Осинниковским ГВК, старший техник-лейтенант, п/п 45882, погиб 23.02.1943, похоронен д. Верхняя Томь, Курская обл. (архив Осинниковского ГВК, д. 78, л. 31, № в эл. архиве 135182).

Ефимов Иван Константинович, 1923, Кемеровский р-н, Кемеровская обл., призван Осинниковским РВК, красноармеец, стрелок, 808 стрелковый полк, 394 стрелковая дивизия, погиб 30.08.1943, похоронен с. Гомольша, Готвальдовский р-н, Харьковская обл. (ЦАМО РФ, дон. 40894 с., 1943, № в эл. архиве 135183).

Ефимов Николай Иванович, 1923, призван 13.08.1941 Осинниковским ГВК, красноармеец, погиб 11.01.1942, похоронен д. Михайловка, Волоколамский р-н, Московская обл. (архив Осинниковского ГВК, д. 14, 1946, т. 2, л. 44, № в эл. архиве 135184).

Ефремов Дмитрий Сергеевич, 1912, Дзержинский р-н, Донецкая обл. (с. Николаевское, Курская обл.), призван 29.07.1941 Осинниковским ГВК, красноармеец, стрелок, погиб 18.08.1944, похоронен д. Засены, Саранская волость, ЛатвССР (ЦАМО РФ, оп. 18004, д. 544, л. 217; дон. 59134 с., 1944; архив Осинниковского ГВК, д. 14, 1946, т. 2, л. 61, № в эл. архиве 135185).

Ещеулова Екатерина Степановна, 1910, Тогульский р-н, Алтайский край, призвана в 1941 Осинниковским ГВК, старший сержант, авиатехник, п/п 65385 «В», пропала без вести (ЦАМО РФ, оп. 977521, д. 19, л. 64, № в эл. архиве 135186).

Ж

Жабин Сергей Федорович, 1918, Жердеевский р-н, Воронежская обл., призван 18.09.1941 Осинниковским

ГВК, красноармеец, пропал без вести 08.1942 (ЦАМО РФ, оп. 977520, д. 325, л. 384; дон. 33944 с., 1947; архив Осинниковского ГВК, д. 15, 1947, л. 195, № в эл. архиве 135187).

Жабский Иван Михайлович, 1907, г. Сталинск, Кемеровская обл. (д. Екатериновка, Саратовская обл.), призван 02.08.1941 Осинниковским ГВК, красноармеец, пропал без вести (умер в немецком плену) 06.1943 (21.09.1944) (ЦАМО РФ, дон. 2388 с., 1948; архив Осинниковского ГВК, д. 15, 1947, л. 188, № в эл. архиве 135188).

Жарков Михаил Федорович, Солтонский р-н, Алтайский край, ефрейтор, пулеметчик, 872 стрелковый полк, погиб 16.12.1943, похоронен окр. д. Кузьмино, Невельский р-н, Калининская обл. (архив Осинниковского ГВК, д. 129, л. 82, № в эл. архиве 135189).

Жарников Иван Павлович, 1913, с. Путалей, Троицкий р-н, Алтайский край, призван 29.07.1941 Осинниковским ГВК, красноармеец, 54239 полевая почта, пропал без вести 08.1944 (ЦАМО РФ, оп. 18004, д. 1978, л. 53; дон. 50278 с., 1946; архив Осинниковского ГВК, д. 14, 1946, т. 2, л. 65, № в эл. архиве 135190).

Жвайкин Дмитрий Георгиевич, 1922, призван 15.11.1941 Осинниковским ГВК, младший сержант, стрелок, 39 стрелковый полк, 29 стрелковая дивизия, погиб 19.11.1943, похоронен д. Беляны, Невельский р-н, Калининская обл. (архив Осинниковского ГВК, д. 14, 1946, т. 2, л. 69, № в эл. архиве 135191).

Ждамиров Афанасий Дмитриевич, 1912, Чумышский р-н, Алтайский край, призван 09.05.1942 Осинниковским ГВК, красноармеец, стрелок, п/п 02924 «С», пропал без вести 07.1942 (ЦАМО РФ, оп. 977520, д. 27, л. 233; д. 3367, л. 242; дон. 46007 с., 1947; архив Осинниковского ГВК, д. 14, 1946, т. 2, л. 66, № в эл. архиве 135192).

Жданов Федор Дементьевич, 1896, г. Осинники, призван 13.02.1941 Осинниковским ГВК, красноармеец, стрелок, 60 стрелковый полк, 65 стрелковая дивизия, погиб 03.04.1942, Новгородский р-н, Ленинградская обл. (ЦАМО РФ, оп. 818883 с., д. 1140, л. 140; архив Осинниковского ГВК, д. 28, л. 1, № в эл. архиве 135193).

Жданов Яков Дмитриевич, 1914, г. Осинники, призван 15.11.1941 Осинниковским ГВК, младший сержант, санинструктор, 61 стрелковый полк, 45 стрелковая дивизия, умер 02.05.1944, госпиталь РЭП 62 Сибирского военного округа, похоронен Заельцовское кладб., кв. 18, мог. 97, г. Новосибирск (ЦАМО РФ, оп. 18002, д. 698, л. 71; дон. 57456 с., 1944; архив Осинниковского ГВК, д. 14, 1946, т. 2, л. 71, № в эл. архиве 135194).

Жеба Федор Григорьевич, 1908, д. Ястребщина, Черниговская обл., призван 25.12.1942 Осинниковским ГВК, красноармеец, стрелок, 538 стрелковый полк, 120 стрелковая дивизия, погиб 24.01.1944, похоронен кладб., д. Мал. Печелево, Красногвардейский р-н, Ленинградская обл. (ЦАМО РФ, оп. 18002, д. 304, л. 74 об.; дон. 12518 с., 1944; архив Осинниковского ГВК, № в эл. архиве 135195).

Желваков Ефим Иванович, 1907, призван Осинниковским РВК, красноармеец, погиб 03.12.1941, похоронен д. Ершово, Ершовский с/с (архив Московского ОВК, № в эл. архиве 135196).

Желудько Илья Федорович, 1923, г. Осинники, призван Осинниковским ГВК, сержант, наводчик, 835 стрелковый полк, 237 стрелковая дивизия, погиб 07.03.1943, зап. с. Успенко, Сумская обл. (ЦАМО РФ, 18001, д. 683, л. 29; архив Осинниковского ГВК, д. 4, л. 140, № в эл. архиве 135197).

Жеребцов Андрей Бонифатьевич, 1916 (1913), г. Осинники, призван 08.1941 Осинниковским ГВК, красноармеец, 763 стрелковый полк, 7 отдельная армия, умер от ран 03.01.1942, 2233 полевой подвижной госпиталь, похоронен кладб., с. Ладва, Винницкий р-н, Ленинградская обл. (ЦАМО РФ, оп. 818883 с., д. 73, л. 46; ф. 2233, оп. 1, д. 1, л. 13, место хран. ВМА, доп. свед. 5 отд., 1 хран.; архив Осинниковского ГВК, д. 28, л. 87, № в эл. архиве 135198).

Жернаков Петр Андреевич, 1923, Усть-Пристанский р-н, Алтайский край, призван 08.09.1941 Осинниковским ГВК, красноармеец, 1791 полевая почта связи, войсковая часть, 27/3 почтовый ящик, пропал без вести 21.05.1942 (ЦАМО РФ, оп. 77521, д. 65, л. 204; дон. 6109 с., 1948; архив Осинниковского ГВК, д. 14, 1948, л. 20, № в эл. архиве 135199).

Жеряков Петр Данилович, 1907, призван 29.07.1941 Осинниковским ГВК, гвардии ефрейтор, погиб 23.12.1942, похоронен д. Сковка, Юхновский р-н, Смоленская обл. (архив Осинниковского ГВК, д. 14, 1946, т. 2, л. 64, № в эл. архиве 135200).

Животягин Андрей Петрович, 1907, с. Заельцовка, Заельцовский р-н, призван 19.05.1942 Осинниковским ГВК, красноармеец, 837 стрелковый полк, 238 стрелковая дивизия, погиб 26.03.1944, похоронен зап. окр. д. Смолица, Смоленская обл. (ЦАМО РФ, дон. 19682 с., 1944; архив Осинниковского ГВК, д. 14, 1946, т. 2, л. 73, № в эл. архиве 135201).

Жидин Василий Васильевич, 1925, Ельцовский р-н, Алтайский край, призван Осинниковским ГВК, гвардии красноармеец, 29 гвардейский стрелковый полк, 12 гвардейская стрелковая дивизия, погиб 17.10.1943, д. Глушец, Брагинский р-н, Полесская обл. (ЦАМО РФ, оп. 18001, д. 974, л. 227, № в эл. архиве 135202).

Жижин Павел Трофимович, 1907, с. Куртуково, Кузнецкий р-н, Кемеровская обл., красноармеец, пропал без вести 12.1942 (архив Осинниковского ГВК, д. 14-58-64, лл. 152, 153, № в эл. архиве 135203).

Жила Николай Степанович, 1924, с. Зайцево, Горловский р-н, Сталинская обл., призван 22.07.1942 Осинниковским ГВК, пропал без вести 11.1943 (ЦАМО РФ, оп. 977520, д. 1006, л. 120; архив Осинниковского ГВК, д. 76, л. 73, № в эл. архиве 135204).

Жилин Василий Васильевич, 1925, г. Осинники, призван 26.01.1943 Осинниковским ГВК, гвардии красноармеец, стрелок, 234 гвардейский Черноморский стрелковый полк, 76 гвардейская Черниговская стрелковая дивизия, погиб 28.01.1944, 800 м сев. д. Теребово, Канаткевичский р-н, Полесская обл. (ЦАМО РФ, оп. 18002, д. 105, л. 84 об.; дон. 8364 с., 1944; архив Осинниковского ГВК, д. 14, 1946, т. 2, л. 68, № в эл. архиве 135205).

Жиляков Роман Михайлович, 1925, д. Сумин, Каргатский р-н, Новосибирская обл., призван 12.05.1943 Осинниковским ГВК, красноармеец, 82 стрелковая дивизия, погиб 07.02.1944, похоронен с. Вылазы, Крюковский р-н, Полесская обл. (ЦАМО РФ, дон. 13580 с., 1944; архив Осинниковского ГВК, д. 14, 1946, т. 2, л. 67, № в эл. архиве 135206).

Жуков Кузьма Владимирович, 1913, г. Осинники, призван 04.07.1941 Осинниковским ГВК, красноармеец, шофер, отдельная авторота, 115 кава-

лерийский стрелковый батальон, 5 гвардейский стрелковый корпус, 16 армия, погиб 11.07.1942, с. Печки, Людиновский р-н, Орловская обл. (ЦАМО РФ, оп. 818883 с., д. 1007, л. 42; архив Осинниковского ГВК, д. 28, л. 225, № в эл. архиве 135207).

Жуков Петр Емельянович, 1906, Сталинский (ныне Новокузнецкий) р-н, Кемеровская обл., призван 29.07.1941 Осинниковским ГВК, гвардии сержант, командир отделения, 77 гвардейская стрелковая дивизия, погиб 09.07.1944, с. Дольск, Тужуйский р-н, Волынская обл. (ЦАМО РФ, оп. 18002, д. 580, л. 218; дон. 52044 с., 1944; архив Осинниковского ГВК, д. 14, 1946, т. 2, л. 72, № в эл. архиве 135208).

Жулин Виктор Павлович, 1924, красноармеец, 41068 полевая почта, войсковая часть, умер от ран 31.08.1943, похоронен д. Пятницкое, Спас-Деменский р-н, Смоленская обл. (архив Осинниковского ГВК, д. 14, 1946, т. 2, л. 63, № в эл. архиве 135209).

З

Заболотский Николай Ионович, 1900, Дымышский р-н, УдмАССР, призван 04.11.1941 Осинниковским ГВК, красноармеец, стрелок, умер от ран 03.08.1942, 1882 эвакогоспиталь, похоронен м. Балино, г. Иваново (ЦАМО РФ, дон. 22499 с., 1942; архив Осинниковского ГВК, д. 14, 1946, т. 2, л. 83, № в эл. архиве 135210).

Заварзин Андрей Игнатьевич, 1908, с. Козловка, Лопатинский р-н, Саратовская обл., призван в 1941 Осинниковским ГВК, младший сержант, командир отделения, пропал без вести 04.1945 (ЦАМО РФ, оп. 18004, д. 544, л. 218; дон. 72336 с., 1946; архив Осинниковского ГВК, д. 14, 1946, л. 69, № в эл. архиве 135211).

Завершин Анатолий Максимович, красноармеец, 947 стрелковый полк, 263 стрелковая дивизия, погиб 25.06.1944, похоронен м. Талимюллю, Выборгский р-н, Ленинградская обл. (архив Осинниковского ГВК, д. 14, 1946, т. 2, л. 99, № в эл. архиве 135212).

Загороднов Влас Егорович, 1897 (1896), г. Осинники, призван 15.01.1942 Осинниковским ГВК, ефрейтор, 429 отдельный стрелковый батальон, 265 стрелковая дивизия, погиб 18.04.1944, похоронен д. Станки, Псковский р-н, Ленинградская обл. (ЦАМО РФ, дон. 25928 с., 1944; архив Осинниковского ГВК, д. 14, 1946, т. 2, л. 96, № в эл. архиве 135213).

Загороднов Егор Власович, 1921 (1922), Ельцовский р-н, Алтайский край, призван 04.05.1941 Осинниковским ГВК, красноармеец, пропал без вести 12.1941 (ЦАМО РФ, дон. 69439 с., 1950; архив Осинниковского ГВК, д. 17, 1950, л. 54, № в эл. архиве 135214).

Загородный Сергей Михайлович, 1914 (1913), г. Осинники, призван 11.03.1942 Осинниковским ГВК, красноармеец, 484 стрелковый полк, 321 стрелковая дивизия, погиб 31.01.1943, похоронен х. Ольховатки, Б. Калитва, Ростовская обл. (ЦАМО РФ, дон. 10444 с., 1943; архив Осинниковского ГВК, д. 14, 1946, т. 2, л. 85, № в эл. архиве 135215).

Загребалов Петр Петрович, 1902, Павловский р-н, Алтайский край, призван 29.08.1941 Осинниковским ГВК, красноармеец, пропал без вести 12.1942 (архив Осинниковского ГВК, д. 15, 1947, л. 251; ЦАМО РФ, оп. 977520, д. 751, л. 220; дон. 64246 с., 1947, № в эл. архиве 135216).

Загриценко Василий Сергеевич, 1923, с. Веселое, Буденновский р-н, Воронежская обл., призван 25.05.1942 Осинниковским ГВК, красноармеец, пулеметчик, 340 стрелковый полк, 46 стрелковая дивизия, погиб 23.01.1943, похоронен д. Московская Дубровка, Всеволожский р-н, Ленинградская обл. (ЦАМО РФ, дон. 4085 с., 1943; архив Осинниковского ГВК, д. 14, 1946, т. 2, л. 84, № в эл. архиве 135217).

Задас Анатолий Яковлевич, гвардии сержант, наводчик орудия, 2 мотострелковый батальон, 3 Ямпольская бригада, погиб 04.10.1944, похоронен с. Гута Полянска, Краковское воеводство, Польша (архив Осинниковского ГВК, д. 129, л. 90, № в эл. архиве 135218).

Задорин Григорий Пименович, 1913, Архиповский с/с, Доровский р-н, Кировская обл., призван 13.07.1941 Осинниковским ГВК, младший сержант, заместитель командира расчета, 3 бригада моряков, Краснознаменный Балтийский флот, погиб 21.07.1944, кв. 5626, Куолисма р-н, КФССР (ЦАМО РФ, оп. 18002, д. 832, л. 60; дон. 70482 с., 1944; архив Осинниковского ГВК, д. 14, 1946, т. 2, л. 102, № в эл. архиве 135219).

Зайков Александр Иосифович, 1917, с. Овечкино, Завьяловский р-н, Алтайский край, призван 12.10.1941 Осинниковским ГВК, красноармеец, стрелок, пропал без вести 02.1943 (ЦАМО РФ, оп. 18004, д. 811, л. 86; архив Осинниковского ГВК, д. 28, л. 240, № в эл. архиве 135220).

Зайцев Виктор Дмитриевич, 1923, Белороссийский р-н, Курская обл., призван 10.05.1942 Осинниковским ГВК, красноармеец, 566 полевая почта, войсковая часть, пропал без вести 01.1943 (ЦАМО РФ, оп. 977521, д. 129, л. 30; дон. 12225 с., 1948; архив Осинниковского ГВК, д. 14, 1948, л. 47, № в эл. архиве 135221).

Зайцев Гавриил Иванович, с. Точилино, Смоленский р-н, Алтайский край, призван 07.10.1942, в/ч 95212, погиб 29.04.1943, похоронен с. Мельнечище, Хомутовский р-н, Курская обл. (№ в эл. архиве 135222).

Зайцев Иван Егорович, 1923, д. Ивкино, Хотемский р-н, красноармеец, пропал без вести 12.1942 (архив Осинниковского ГВК, д. 14, 1946, т. 2, л. 88, № в эл. архиве 135223).

Зайцев Иван Пантелеевич, Белгородский р-н, Курская обл., красноармеец, 56335 полевая почта, войсковая часть, погиб 06.03.1944, похоронен д. Мяклово, Витебская обл. (архив Осинниковского ГВК, д. 14, 1946, т. 2, л. 92, № в эл. архиве 135224).

Зайцев Михаил Никитович, 1901, г. Осинники, призван 02.09.1941 Осинниковским ГВК, сержант, командир отделения, 58 стрелковый полк, 10 гвардейская стрелковая дивизия, погиб 26.01.1942, выс. 314, 9 (ЦАМО РФ, оп. 818883 с., д. 1115, л. 176; архив Осинниковского ГВК, д. 28, л. 172, № в эл. архиве 135225).

Зайцев Петр Дмитриевич, 1923, призван 10.03.1942 Осинниковским ГВК, красноармеец, разведчик, 362 стрелковый полк, 315 стрелковая дивизия, пропал без вести 25.08.1942 (ЦАМО РФ, дон. 35462 с., 1942; архив Осинниковского ГВК, д. 129, л. 87, № в эл. архиве 135226).

Зайцев Петр Тимофеевич, 1902, призван 02.09.1941 Осинниковским ГВК, красноармеец, умер от болезни 02.09.1944, похоронен с. Ягры, Архангельская обл. (архив Осинниковского ГВК, д. 14, 1946, т. 2, л. 101, № в эл. архиве 135227).

Зайченко Петр Венедиктович, 1922, с. Новониколаевка, Орский р-н, Чкаловская обл., призван 21.07.1941 Осинниковским ГВК, красноармеец, 3 отдельный стрелковый батальон, 83 мотострелковая бригада, пропал без вести 05.1942 (ЦАМО РФ, дон. 16481 с., 1942; архив Осинниковского ГВК, д. 14-58-64, л. 34, № в эл. архиве 135228).

Закурдаев Петр Алексеевич, 1920, д. Корнилово, Каменский р-н, Алтайский край, призван 23.12.1941 Осинниковским ГВК, старшина, пропал без вести 01.1942 (ЦАМО РФ, оп. 18004, д. 799, л. 359; дон. 89702 с., 1946; архив Осинниковского ГВК, д. 15, 1947, л. 116, № в эл. архиве 135229).

Заложников Павел Леонтьевич, 1903, Орловская обл., красноармеец, пропал без вести 06.1942 (архив Осинниковского ГВК, д. 14, 1946, т. 2, л. 106, № в эл. архиве 135230).

Замесов Иван Семенович, 1918, с. Беловка, Павлодарский р-н, Семипалатинская обл., призван 30.03.1943 Осинниковским ГВК, старшина, командир взвода, 18 гвардейская механизированная бригада, погиб 12.01.1945, д. Перебете, Чехословакия (ЦАМО РФ, оп. 18003, д. 150, л. 166 об.; архив Осинниковского ГВК, д. 4, л. 56, № в эл. архиве 135231).

Заподовников Василий Артемьевич, 1922, Смоленский р-н, Алтайский край, призван 09.04.1943 Осинниковским ГВК, красноармеец, стрелок, погиб 14.09.1943 (ЦАМО РФ, оп. 977520, д. 27, л. 233; дон. 11724 с., 1947; архив Осинниковского ГВК, д. 15, 1947, л. 178, № в эл. архиве 135232).

Запрудский Николай Тихонович, 1914, г. Осинники, призван 25.07.1941 Осинниковским ГВК, гвардии старший сержант, радист-пулеметчик, 56 гвардейская Васильковско-Шепетовская танковая бригада, 7 гвардейский танковый корпус, 3 гвардейская танковая армия, пропал без вести 25.01.1944, р-н д. Константиновка, Погребищенский р-н, Винницкая обл. (ЦАМО РФ, оп. 18002, д. 279, л. 168; архив Осинниковского ГВК, д. 28, л. 63, № в эл. архиве 135233).

Заречнев Василий Мартемьянович, 1915, Солтонский р-н, Алтайский край, призван 10.09.1941 Осинниковским ГВК, красноармеец, пропал без вести 04.1942 (ЦАМО РФ, оп. 977521, д. 65, л. 204; дон. 6109 с., 1948; архив Осинниковского ГВК, д. 14, 1948, л. 20, № в эл. архиве 135234).

Заречнев Михаил Прокопьевич, 1914, призван 24.12.1941 Осинниковским ГВК, красноармеец, погиб 31.03.1942, похоронен д. Тюльки, Демидовский р-н, Смоленская обл. (архив Осинниковского ГВК, д. 14, 1946, т. 2, л. 81, № в эл. архиве 135235).

Заречнев Николай Иванович, 1905, с. Усть-Маслово, Кытмановский р-н, Алтайский край, призван 29.07.1941 Осинниковским ГВК, красноармеец, пропал без вести 06.1942 (ЦАМО РФ, дон. 310 с., 1947; архив Осинниковского ГВК, д. 15, 1947, л. 33, № в эл. архиве 135236).

Заречнев Павел Иванович, 1899, г. Осинники, призван 20.08.1942 Осинниковским ГВК, красноармеец, стрелок, 223 стрелковый полк, 53 стрелковая дивизия, погиб 01.10.1943, д. Бородаевка, правый берег р. Днепр, Верхнеднепровский р-н, Днепропетровская обл. (ЦАМО РФ, оп. 18001, д. 1209, л. 115; архив Осинниковского ГВК, д. 12, л. 238, № в эл. архиве 135237).

Заушицин Василий Иванович, 1918, д. Анашево, Солтонский р-н, Алтайский край, призван 15.08.1941, красноармеец, 461 стрелковый полк, пропал без вести 08.1942 (ЦАМО РФ, оп. 977521, д. 129, л. 30; дон. 12225 с., 1948; архив Осинниковского ГВК, д. 14, 1947, л. 47, № в эл. архиве 135238).

Захаров Александр Елизарович, 1914, г. Осинники, призван Осинниковским ГВК, командир огневого взвода, 49 кавалерийская дивизия, погиб 23.11.1941, рудник Мельникова, Лисичанский р-н, Ворошиловградская обл. (ЦАМО РФ, оп. 818883 с., д. 635, л. 3, № в эл. архиве 135239).

Захаров Алексей Федорович, 1925, с. Захарово, Курская обл., красноармеец, пропал без вести 06.1943 (архив Осинниковского ГВК, д. 14, 1946, т. 2, л. 105, № в эл. архиве 135240).

Захаров Иван Васильевич, 1916, красноармеец, 22153 полевая почта, войсковая часть, погиб 22.08.1943, похоронен д. Сухая Комянка, Изюмский р-н, Харьковская обл. (архив Осинниковского ГВК, д. 14, 1946, т. 2, л. 74, № в эл. архиве 135241).

Захаров Иван Матвеевич, 1925, д. Пустырнинка, Даниловский р-н, Саратовская обл., призван в 1943 Осинниковским ГВК, сержант, пропал без вести 01.1944 (ЦАМО РФ, дон. 50319 с., 1946; архив Осинниковского ГВК, д. 14, 1946, т. 2, л. 89, № в эл. архиве 135242).

Захаров Порфирий Ефремович, 1918, г. Осинники, призван 17.06.1941 Осинниковским ГВК, красноармеец, стрелок, 38 стрелковый полк, 65 стрелковая дивизия, погиб 04.03.1942, д. Теремец-Курляндский, Новгородский р-н, Ленинградская обл. (ЦАМО РФ, оп. 818883 с., д. 1140, л. 117; дон. 7502 с., 1942; архив Осинниковского ГВК, д. 14, 1946, т. 2, л. 78, № в эл. архиве 135243).

Захарова Александра Анисимовна, 1923 (1924), г. Ачинск, Красноярский край, призвана 12.06.1942 Осинниковским ГВК, гвардии красноармеец, санинструктор, 65 гвардейский стрелковый полк, 22 гвардейская стрелковая дивизия, погибла 10.08.1943, 100 м юго-зап. д. Веселуха, Гнездиловский р-н, Смоленская обл. (ЦАМО РФ, оп. 18001, д. 624, л. 169 об.; дон. 31932 с., 1943; архив Осинниковского ГВК, д. 14, 1946, т. 2, л. 91, № в эл. архиве 135244).

Захарченко Степан Касьянович, 1925, г. Осинники, призван 26.01.1943 Осинниковским ГВК, красноармеец, 5 мотострелковый батальон, 5 танковый корпус, погиб 20.11.1943, похоронен д. Слобода, Городокский р-н, Витебская обл. (ЦАМО РФ, дон. 1970 с., 1944; архив Осинниковского ГВК, д. 129, л. 86, № в эл. архиве 135245).

Захарьев Илья Иванович, 1912, призван 16.07.1942 Осинниковским ГВК, красноармеец, умер от болезни 26.06.1943, похоронен г. Петрозаводск (ЦАМО РФ, дон. 31878 н/с., 1948; архив Осинниковского ГВК, № в эл. архиве 135246).

Захарьев Яков Якимович, 1914, с. Кайн, Алтайский край, призван 25.12.1943 Осинниковским ГВК, красноармеец, стрелок, 180 гвардейский стрелковый полк, 60 гвардейская Павловская стрелковая дивизия, погиб 28.03.1944, похоронен гражд. кладб., с. Новая Пристань, Вознесенский р-н, Николаевская обл. (ЦАМО РФ, оп. 18002, д. 361, л. 70; дон. 22504 с., 1944; архив Осинниковского ГВК, д. 14, 1946, т. 2, л. 95, № в эл. архиве 135247).

Збышевский Владимир Александрович, красноармеец, 109 стрелковый полк, погиб 11.04.1945, похоронен брат. мог., с. Натиляден, Австрия

(архив Осинниковского ГВК, д. 129, л. 85, № в эл. архиве 135248).

Звягин Федор Прокопьевич, 1900, д. Тангушка, Тогульский р-н, Алтайский край, призван 02.09.1941 Осинниковским ГВК, красноармеец, стрелок, 55 стрелковый полк, 176 стрелковая дивизия, погиб 09.07.1944, похоронен 20 м влево от дороги Поросозеро-Медвежьегорск, КФССР (ЦАМО РФ, оп. 18002, д. 657, л. 233; дон. 49196 с., 1944; архив Осинниковского ГВК, д. 14, 1946, т. 2, л. 103, № в эл. архиве 135249).

Звягинцев Иван Данилович, 1923, Прохоровский р-н, Курская обл., призван 29.12.1941 Осинниковским ГВК, красноармеец, пропал без вести 03.1944 (ЦАМО РФ, дон. 61664 с., 1948; архив Осинниковского ГВК, д. 14, 1948, л. 96, № в эл. архиве 135250).

Зеленин Александр Николаевич, 1913, Тальменский р-н, Алтайский край, призван 29.12.1941 Осинниковским ГВК, красноармеец, 24 гвардейская стрелковая дивизия, 41982 войсковая часть, пропал без вести 29.09.1942, д. Гайтолово, Мгинский р-н, Ленинградская обл. (ЦАМО РФ, оп. 818883 с., д. 237, л. 66; дон. 76453 н/с., 1944; архив Осинниковского ГВК, д. 14, 1946, т. 2, л. 100, № в эл. архиве 135251).

Зенков Николай Иванович, 1924, г. Осинники, призван 08.1942 Осинниковским ГВК, красноармеец, 53 гвардейский стрелковый полк, 18 гвардейская стрелковая дивизия, погиб 13.03.1943, похоронен д. Букань, Людиновский р-н, Орловская обл. (ЦАМО РФ, дон. 13242 с., 1943; архив Осинниковского ГВК, д. 14, 1946, т. 2, л. 93, № в эл. архиве 135252).

Зинков Василий Дмитриевич, 1912, с. Марушка, Марушинский р-н, Алтайский край, призван 25.07.1941 Осинниковским ГВК, красноармеец, погиб 10.03.1944, похоронен юго-вост. д. Лехино, Псковский р-н, Ленинградская обл. (архив Осинниковского ГВК, д. 78, л. 28, № в эл. архиве 135253).

Злобин Константин Степанович, 1916, г. Ачинск, Красноярский край, призван 08.1943 Осинниковским ГВК, красноармеец, стрелок, 7 армейская штрафная рота, 8 армия, погиб 14.01.1944, похоронен д. Вороново, Мгинский р-н, Ленинградская обл. (ЦАМО РФ, дон. 7034 с., 1944; архив Осинниковского ГВК, д. 14, 1946, т. 2, л. 75, № в эл. архиве 135254).

Зозуля Дмитрий Николаевич, 1909, с. Потаповка, Павловский р-н, Воронежская обл., призван 29.07.1941 Осинниковским ГВК, красноармеец, стрелок, 20 гвардейский стрелковый полк, 7 гвардейская стрелковая дивизия, погиб 27.12.1942, похоронен д. Шумилкино, Залучский р-н, Ленинградская обл. (ЦАМО РФ, дон. 950 с., 1943; архив Осинниковского ГВК, д. 14, 1946, т. 2, л. 76, № в эл. архиве 135255).

Золотарев Емельян Петрович, пропал без вести 06.1942 (архив Осинниковского ГВК, д. 15, 1947, л. 178, № в эл. архиве 135256).

Золотарев Семен Дмитриевич, 1908, г. Барнаул, Алтайский край, призван 20.08.1941 Осинниковским ГВК, пропал без вести 04.1942 (ЦАМО РФ, оп. 977520, д. 111; дон. 9437 с., 1947; архив Осинниковского ГВК, д. 129, л. 89, № в эл. архиве 135257).

Золотухин Александр Фролович, 1923, с. Быструха, Кочковский р-н, Новосибирская обл., призван 26.06.1943 Осинниковским ГВК, лейтенант, 543 стрелковый полк, 120 стрелковая дивизия, погиб 07.05.1945, похоронен армейское кладб., г. Кант, Германия (ЦАМО РФ, оп. 11458, д. 781, л. 158 об.; архив Осинниковского ГВК, д. 697, л. 59, № в эл. архиве 135258).

Золотухин Алексей Федорович, 1905, д. Усть-Мосиха, Шарчинский округ, Алтайский край, призван 19.02.1942 Осинниковским ГВК, красноармеец, пропал без вести 10.1942 (ЦАМО РФ, дон. 310 с., 1947; архив Осинниковского ГВК, д. 15, 1947, л. 29, № в эл. архиве 135259).

Зотов Георгий Кузьмич, 1914, д. Вавилово, Лопатинский р-н, Московская обл., старший сержант, погиб 25.11.1942 (архив Осинниковского ГВК, д. 14-58-64, л. 36, № в эл. архиве 135260).

Зубков Александр Дмитриевич, 1917, Орловская обл., красноармеец, умер в немецком плену 20.12.1944 (архив Осинниковского ГВК, д. 14-58-64, л. 39, № в эл. архиве 135261).

Зубков Вениамин Дмитриевич, 1919, с. Зубково, Покровский р-н, Орловская обл., красноармеец, пропал без вести 02.1942 (архив Осинниковского ГВК, д. 14-58-64, л. 37, № в эл. архиве 135262).

Зудихин Степан Васильевич, 1910, призван 28.02.1942 Осинниковским ГВК, гвардии младший сержант, пропал без вести 04.08.1944 (архив Осинниковского ГВК, д. 14, 1946, т. 2, л. 97, № в эл. архиве 135263).

Зудов Михаил Степанович, 1909, призван 02.03.1941 Осинниковским ГВК, красноармеец, умер от ран 02.09.1941 (ЦАМО РФ, дон. 6175 с., 1946; архив Осинниковского ГВК, д. 14, 1946, т. 2, л. 108, № в эл. архиве 135264).

Зуев Василий Спиридонович, 1909, призван 02.08.1941 Осинниковским ГВК, старшина, пропал без вести 07.08.1942 (архив Осинниковского ГВК, д. 14, 1946, т. 2, л. 82, № в эл. архиве 135265).

Зуев Максим Стефанович, 1921, с. Уланово, Черниговская обл., призван 17.06.1941 Осинниковским ГВК, красноармеец, пропал без вести 03.1942 (архив Осинниковского ГВК, д. 14, 1946, т. 2, л. 107, № в эл. архиве 135266).

Зюзев Тимофей Дмитриевич, 1900, Ельцовский р-н, Алтайский край, призван 15.10.1942 Осинниковским ГВК, красноармеец, пропал без вести 01.1943 (ЦАМО РФ, дон. 61664 с., 1948; архив Осинниковского ГВК, д. 14, 1946, л. 96, № в эл. архиве 135267).

Зяблицкий Алексей Иванович, 1906, призван 10.09.1941 Осинниковским ГВК, красноармеец, 1222 стрелковый полк, умер от ран 25.04.1942, 743 полевой подвижной госпиталь, похоронен с. Новоселица, Мгинский р-н, Ленинградская обл. (ЦАМО РФ, дон. 7395 с., 1942; архив Осинниковского ГВК, д. 14, 1946, т. 2, л. 80, № в эл. архиве 135268).

Зямин Николай Семенович, 1910, с. Верх-Шубинка, Марушинский р-н, Алтайский край, сержант, пропал без вести 07.1942 (архив Осинниковского ГВК, д. 14-58-64, л. 130, № в эл. архиве 135269).

И

Иваков Павел Степанович, 1920, Шабалинский р-н, Алтайский край, призван 17.04.1941 Осинниковским ГВК, сержант (красноармеец), пропал без вести 12.1941 (ЦАМО РФ, дон. 55795 с., 1949; архив Осинниковского

ГВК, д. 14, 1949, л. 30, № в эл. архиве 135270).

Иваненко Иван Петрович, 1914, г. Осинники, призван 24.07.1941, красноармеец, стрелок, 857 стрелковый полк, 294 стрелковая дивизия, погиб в 1942, похоронен д. Залучье, Ленинградская обл. (ЦАМО РФ, дон. 13189 с., 1942; архив Осинниковского ГВК, д. 14, 1946, т. 2, л. 110, № в эл. архиве 135271).

Иванилов Дмитрий Васильевич, призван Осинниковским ГВК, старший сержант, минометчик, 1072 стрелковый полк, погиб 28.02.1945, похоронен г. Бублиц (№ в эл. архиве 135272).

Иванов Василий Вячеславович, 1919, г. Анжеро-Судженск, Кемеровская обл., призван 17.08.1941 Осинниковским ГВК, красноармеец, артиллерист, пропал без вести 12.1942 (ЦАМО РФ, оп. 977520, д. 3102, л. 79; дон. 139, 1946; архив Осинниковского ГВК, д. 15, 1947, л. 18, № в эл. архиве 135273).

Иванов Дмитрий Федотович, 1900, Чулымский р-н, Новосибирская обл., призван 30.01.1942 Осинниковским ГВК, красноармеец, пропал без вести 12.1942 (архив Осинниковского ГВК, д. 15, 1947, л. 191, № в эл. архиве 135274).

Иванов Иван Ефимович, 1903, д. Аверьяновка, Тяжинский р-н, Кемеровская обл., призван 16.02.1942 Осинниковским ГВК, красноармеец, 98 полевая почта, учебный батальон, взвод автоматчиков, пропал без вести 07.1942 (ЦАМО РФ, оп. 18004, д. 1965, л. 165; дон. 50466 с., 1946; архив Осинниковского ГВК, д. 14, 1946, т. 2, л. 132, № в эл. архиве 135275).

Иванов Константин Алексеевич, 1904, г. Осинники, призван 01.1942 Осинниковским ГВК, красноармеец, стрелок, 835 стрелковый полк, 237 стрелковая дивизия, погиб 19.04.1942, похоронен д. Малиновка, Мишинский р-н, Ленинградская обл. (ЦАМО РФ, дон. 13159 с., 1942; архив Осинниковского ГВК, д. 14, 1946, т. 2, л. 111, № в эл. архиве 135276).

Иванов Леонид Иванович, 1908, г. Осинники, призван Осинниковским ГВК, красноармеец, радист, 112 артиллерийский полк, 112 танковая дивизия, погиб 16.11.1941, 5 км южн. д. Малеево, Серпуховский р-н, Московская обл. (ЦАМО РФ, оп. 818883 с., д. 396, л. 15, № в эл. архиве 135277).

Иванов Николай Алексеевич, 1910 (1900), г. Осинники, призван 29.07.1941 Осинниковским ГВК, красноармеец, стрелок, 766 стрелковый полк, 217 стрелковая дивизия, погиб 04.03.1943, д. Ясенок, Жиздринский р-н, Орловская обл. (ЦАМО РФ, оп. 18001, д. 232, л. 114; архив Осинниковского ГВК, д. 28, л. 27, № в эл. архиве 135278).

Иванов Николай Васильевич, 1905, г. Ленинград, призван Осинниковским ГВК, старший сержант, командир отделения, 749 стрелковый полк, 125 Красносельская стрелковая дивизия, погиб 14.03.1944, х. Кяреконни, Нарвский р-н, ЭССР (ЦАМО РФ, оп. 18002, д. 236, л. 213, № в эл. архиве 135279).

Иванов Петр Иванович, 1910, Лодейнопольский р-н, Ленинградская обл., призван 05.05.1943 Осинниковским ГВК, красноармеец, пропал без вести 05.1945 (ЦАМО РФ, дон. 9374 с., 1951; архив Осинниковского ГВК, д. 14, 1946, т. 2, л. 123, № в эл. архиве 135280).

Иванов Сергей Александрович, 1898, г. Осинники, призван 31.05.1942 Осинниковским ГВК, красноармеец, стрелок, 187 стрелковый полк, 72 (367) стрелковая дивизия, пропал без вести 02.10.1942, Ленинградская обл. (ЦАМО РФ, оп. 818883 с., д. 1142, л. 151; архив Осинниковского ГВК, д. 14, 1946, т. 2, л. 118, № в эл. архиве 135281).

Иванов Степан Яковлевич, 1920, д. Лесная, Куйвазовский р-н, Ленинградская обл., красноармеец, пропал без вести 12.1941 (архив Осинниковского ГВК, д. 14-58-64, л. 41, № в эл. архиве 135282).

Иванов Федор Алексеевич, 1900, г. Осинники, призван 02.09.1941 Осинниковским ГВК, красноармеец, пулеметчик, 367 дивизия, погиб 21.04.1944, похоронен мог. 8, 26 км Кестеньгской ветки, Кировская ж.д. (ЦАМО РФ, оп. 18002, д. 327, л. 79; архив Осинниковского ГВК, д. 14, 1946, т. 2, л. 121, № в эл. архиве 135283).

Иванов Филипп Павлович, Гомельская обл., БССР, призван в 1933, лейтенант, заместитель командира роты, 4 танковый полк, 2 танковая дивизия, 31420 войсковая часть, погиб на фронте 28.05.1943, г. Дмитриев, Курская обл. (ЦАМО РФ, оп. 11458, д. 533, л. 42; архив Кемеровского ОВК, д. 68, т. 1, л. 391, 1944, № в эл. архиве 135284).

Иванов Яков Иванович, 1919, г. Осинники, призван Осинниковским ГВК, красноармеец, пулеметчик, 94 стрелковый полк, 21 Пермская стрелковая дивизия, погиб 07.11.1941, с. Озерки, Подпорожский р-н, Ленинградская обл. (ЦАМО РФ, оп. 818883 с., д. 905, л. 7, № в эл. архиве 135285).

Иванченко Тимофей Фролович, 1912, с. Михайловка, Искитимский р-н, Новосибирская обл., призван 02.11.1941 Осинниковским ГВК, красноармеец, связист, 891 почтовый ящик, войсковая часть, пропал без вести 04.1942 (ЦАМО РФ, оп. 18004, д. 1025, л. 4 об.; дон. 29229 с., 1946; архив Осинниковского ГВК, д. 14, 1946, т. 2, л. 133, № в эл. архиве 135286).

Ивашута Михаил Васильевич, 1909, г. Осинники, призван 29.07.1941 Осинниковским ГВК, старший лейтенант, командир пулеметного взвода, 202 стрелковый полк, умер от ран 08.07.1945, эвакогоспиталь, похоронен кладб. по Ланамаркштрассе, г. Эльбинг, Вост. Пруссия (ЦАМО РФ, оп. 11458, д. 858, л. 7; ф. 115, оп. 1, д. 2, л. 6, место хран. ВМА, доп. свед. 56 хран., д. 3, л. 9 об.; архив Осинниковского ГВК, д. 28, л. 33, № в эл. архиве 135287).

Ивентьев Александр Федорович, 1922, Николо-Пестравский р-н, Пензенская обл., призван 06.10.1941 Осинниковским ГВК, красноармеец, пропал без вести 09.1942 (ЦАМО РФ, дон. 22508 с., 1947; архив Осинниковского ГВК, д. 15, 1947, л. 188, № в эл. архиве 135288).

Ивко Дмитрий Абрамович, д. Квашнино, Колесовский р-н, Омская обл., сержант, командир отделения, погиб 24.04.1945 (архив Осинниковского ГВК, д. 14, 1946, т. 2, л. 130, № в эл. архиве 135289).

Ивойлов Антон Павлович, 1900, Троицкий р-н, Алтайский край, призван 05.09.1941 Осинниковским ГВК, красноармеец, пропал без вести 01.1943 (ЦАМО РФ, оп. 977521, д. 65, л. 204; архив Осинниковского ГВК, д. 14, 1948, л. 20, № в эл. архиве 135290).

Ивойлов Николай Павлович, 1923, Троицкий р-н, Алтайский край, призван 21.12.1941 Осинниковским ГВК, красноармеец, заместитель командира отделения, 841 стрелковый полк, 237 стрелковая дивизия, погиб 23.07.1942, похоронен д. Озерки, Воронежская обл. (ЦАМО РФ, дон. 25303 с., 1942; архив Осинниковского ГВК, д.

14, 1946, т. 2, л. 114, № в эл. архиве 135291).

Ивушкин Степан Маркелович, 1908, с. Козловка, Лопатинский р-н, Пензенская обл., призван 20.01.1942 Осинниковским ГВК, сержант, пропал без вести 06.1942 (архив Осинниковского ГВК, д. 15, 1946, т. 2, л. 109, № в эл. архиве 135292).

Игнатович Егор Иванович, 1917, Осиповский р-н, Новосибирская обл., призван Осинниковским ГВК, красноармеец, стрелок, 473 стрелковый полк, 154 стрелковая дивизия, погиб 24.12.1943, д. Лишки, Шумилинский р-н, Витебская обл. (ЦАМО РФ, оп. 18002, д. 36, л. 43 об., № в эл. архиве 135293).

Игумнов Михаил Иванович, 1897, Забайкальский р-н, Бурято-Монгольская АССР, призван 27.07.1944 Осинниковским ГВК, красноармеец, стрелок, 785 стрелковый полк, 144 стрелковая дивизия, погиб 28.10.1944, сев.-зап. окр. Петерлаукен, г. Шталупенен, Вост. Пруссия (ЦАМО РФ, оп. 18002, д. 1433, л. 159; архив Осинниковского ГВК, д. 76, л. 92, № в эл. архиве 135294).

Изергин Александр Максимович, 1905, г. Осинники, призван 21.10.1941 Осинниковским ГВК, ефрейтор, стрелок, 320 стрелковый полк, умер от ран 23.11.1944, 3818 эвакогоспиталь, похоронен кладб. Баспило, кв. 179, мог. 14, г. Иваново (ЦАМО РФ, оп. 18003, д. 129, л. 134; д. 300, л. 47; дон. 29380 с., 1945; архив Осинниковского ГВК, д. 129, л. 91, № в эл. архиве 135295).

Изотов Аркадий Романович, 1921, с. Рождественское, Орловская обл., призван 09.12.1941 Осинниковским ГВК, красноармеец, погиб 23.07.1942, похоронен д. Ломово, Воронежская обл. (ЦАМО РФ, дон. 25303 с., 1942; архив Осинниковского ГВК, д. 14, 1946, т. 2, л. 115, № в эл. архиве 135296).

Ильин Дмитрий Филиппович, 1920, д. Т. Речка, Кемеровская обл., красноармеец, погиб 01.01.1942, похоронен д. Заозерье, Осташковский р-н, Калининская обл. (архив Осинниковского ГВК, д. 14, 1946, т. 2, л. 131, № в эл. архиве 135297).

Ильин Николай Кузьмич, 1912, д. Россовка, Пропойский р-н, Могилевская обл., красноармеец, пропал без вести 02.1942 (архив Осинниковского ГВК, д. 14, 1946, т. 2, л. 129, № в эл. архиве 135298).

Ильин Сергей Иванович, 1919, д. Симоново, Кушалинский р-н, Калининская (ныне Тверская) обл., призван 21.12.1941 Осинниковским ГВК, гвардии старший сержант, помощник командира взвода, 64 гвардейский стрелковый полк, 21 гвардейская стрелковая дивизия, погиб 23.09.1944, 350 м юго-вост. х. Спирлэны, Мадонский уезд, ЛатвССР (ЦАМО РФ, ф. 8173, оп. 1, д. 2, л. 33, место хран. ВМА, доп. свед. 1 отд., 5 хран.; архив Осинниковского ГВК, д. 699, л. 158, № в эл. архиве 135299).

Ильиных Михаил Алексеевич, 1913, Кручихинский р-н, Алтайский край, призван 27.09.1941 Осинниковским ГВК, красноармеец, стрелок, пропал без вести 11.1942 (ЦАМО РФ, оп. 977520, д. 852, л. 245; архив Осинниковского ГВК, д. 76, л. 91, № в эл. архиве 135300).

Илюхин Матвей Антонович, 1906, Орловская обл., гвардии красноармеец, погиб 28.10.1944, похоронен Венгрия (архив Осинниковского ГВК, д. 129, л. 97, № в эл. архиве 135301).

Имамов Карим Имамович, 1908, ТАССР, красноармеец, пропал без вести 06.1942 (архив Осинниковского ГВК, д. 14, 1946, т. 2, л. 128, № в эл. архиве 135302).

Индеченко Павел Артемович, 1908, с. Новопетровка, Тогульский р-н, Алтайский край, красноармеец, пропал без вести 11.1941 (архив Осинниковского ГВК, д. 14, 1946, т. 2, л. 126, № в эл. архиве 135303).

Ионов Константин Константинович, 1925, г. Владивосток, призван 29.07.1943 Осинниковским ГВК, красноармеец, пропал без вести 02.1944 (архив Осинниковского ГВК, д. 14-58-64, л. 43, № в эл. архиве 135304).

Исаев Михаил Кузьмич, 1923, Алтайский край, призван 25.05.1942 Осинниковским ГВК, красноармеец, 1587 полевая почта, пропал без вести 11.1942 (ЦАМО РФ, оп. 977520, д. 968, л. 205; дон. 82178 с., 1947; архив Осинниковского ГВК, д. 15, 1947, л. 247; д. 76, л. 92, № в эл. архиве 135305).

Исаев Николай Кузьмич, 1925, призван 29.01.1943 Осинниковским ГВК, красноармеец, автоматчик, погиб 23.09.1944, похоронен с. Закис, ЛатвССР (ЦАМО РФ, дон. 94706 с., 1944; архив Осинниковского ГВК, д. 14, 1946, т. 2, л. 122, № в эл. архиве 135306).

Исаев Петр Иванович, 1912, призван 14.07.1941 Осинниковским ГВК, красноармеец, погиб 16.06.1942 (архив Осинниковского ГВК, д. 14, 1946, л. 116, № в эл. архиве 135307).

Исаенко Павел Викторович, красноармеец, умер от ран 22.06.1942, похоронен с. Лиховици, Тульская обл. (архив Осинниковского ГВК, д. 14, 1946, т. 2, л. 112, № в эл. архиве 135308).

Исаков Алексей Иванович, 1925, Батуринский с/с, Осинниковский р-н, призван Осинниковским ГВК, красноармеец, 2 танковый батальон, 164 танковая бригада, умер от ран 22.04.1944, 977 хирургический полевой подвижной госпиталь, похоронен ул. Церковная, гор. кладб., г. Бельцы, МолдССР (ЦАМО РФ, ф. 977, оп. 1, д. 5, л. 21, место хран. ВМА, доп. свед. 1 отд., 19 хран., д. 2, л. 31, № в эл. архиве 135309).

Истомин Сергей Иванович, 1922, Марушинский р-н, Алтайский край, призван 20.12.1941 Осинниковским ГВК, красноармеец, пропал без вести 09.1942 (ЦАМО РФ, оп. 977520, д. 751, л. 218; д. 70, л. 31 об.; дон. 59437 с., 1947; архив Осинниковского ГВК, д. 15, 1947, л. 204, № в эл. архиве 135310).

Исупов Федор Максимович, 1922, д. Никольское, Осинниковский р-н, призван Осинниковским ГВК, красноармеец, наводчик, 126 гвардейский стрелковый полк, 41 стрелковая дивизия, погиб 28.12.1942, юго-зап. д. Бык (ЦАМО РФ, оп. 18001, д. 1196, л. 71 об., № в эл. архиве 135311).

Ишонин Никита Никифорович, 1904, с. Ушинка, Ушинский р-н, Пензенская обл., ефрейтор, пропал без вести 28.12.1943 (архив Осинниковского ГВК, д. 14, т. 2, л. 127, № в эл. архиве 135312).



Куртуков
Леонид Михайлович (сидит)

КАЛИНИН Евгений Иванович,
участник Великой Отечественной войны.
Прибалтийский, Ленинградский фронты.

ПИСЬМО ДЕВУШКЕ

С далекого запада, с дальнего края,
Где пушки и вспышки ракет,
В письме посылаю тебе, дорогая,
Горячий солдатский привет.

Хотя я на фронте от мин далеко,
Но верю и, нежно любя,
Сквозь пламя разрывов,
Сквозь танковый грохот
Я вижу и слышу тебя.

На марше, в бою, на коротком привале
В тенистом литовском саду,
Тебя вспоминаю, моя дорогая,
Тебя в своем сердце несу.

И будет то время,
И верно, я знаю,
Ты выйдешь навстречу, моя дорогая,
И ласково встретишь меня.

Приеду в суровой солдатской шинели,
Усталый, в дорожной пыли.
Тебе расскажу я про сильные сечи,
Про то, как на запад мы шли...

О том, как немецкие «тигры» горели
И немцы метались в огне,
О том, как имя заветное Рая
Писал на холодной броне.

С далеко запада, с дальнего края,
Где бой и разрывы огня,
Тебе я гвардейский привет посылаю.
Ты жди и дождешься меня.

12 октября 1944 г. Эстония (Даго).



Кинозеров
Иван Алексеевич



Киприянов
Петр Акимович



Кликунов
Филипп Степанович (слева)



Кондрашов
Иван Пахомович



Кондрашов
Петр Пахомович



Учителя средней школы № 3. Многие из них ушли на фронт и не вернулись с полей войны



Памятник погибшим учителям средней школы № 3 установлен в апреле 1981 года. Его построили учащиеся-члены клуба «Поиск» под руководством военрука В. А. Шерсотова



Выпускники 7-го класса Шушталепской средней школы:
Красильников Петр Семенович – 1-й ряд, слева, Козлов Петр Алексеевич – 1-й ряд, справа, Назаров Павел Дмитриевич – 2-й ряд, 1-й справа, Крупин Демьян Георгиевич – 2-й ряд, 1-й слева, Гударев Михаил Дмитриевич – верхний ряд, 5-й



Коростелев
Михаил Васильевич

Письмо Коростелева Михаила Васильевича

Здравствуйте, многоуважаемые родители, папа и мама, сестры Шура, Маня и Таля. С пламенным красноармейским приветом ваш сын Михаил.

Во-первых строках моего письма сообщаю вам, дорогие родители, о своей жизни. В настоящее время живу так же, как и жил, т.е. без изменений. Еще, дорогие родители, сообщаю, что послал вам 50 руб. 20.03.42 г., но не знаю, получили вы их ли нет, так как от вас давно не было писем. Не знаю, доходят мои письма или нет, но я получаю их очень редко - в этом месяце ни одного письма не получил и сегодня решил написать вам.

Еще сообщаю, что учиться буду до июня, срок обучения продлили. Передайте привет дяде Ивану, тетке Настасье, Нюре и Коле и всем родным. Пропишите, как вы живете, как ваше здоровье, какие новости. Еще, Шура, Маня и Таля, пропишите, как вы живете и как готовитесь к празднику. Узнайте адрес Гошки Бедышева и вышлите его мне. Прошу вас, пишите письма.

Шура, Маня и Таля, почему вы не пишете мне письма, или вам некогда? У нас в сутки всего 30 мин. свободного времени, кроме сна. За это время нужно грязный воротничок снять, пришить чистый, умыться, одеться, койку заправить, сапоги вычистить и т. д. И я нахожу время написать письмо. Прошу вас, пишите чаще письма. До свидания. Жму крепко ваши руки. Пока!

15.04.42. Михаил.

И З В Е Щ Е Н И Е

19.03.1943 г.

Ваш сын красноармеец КОРОСТЕЛЕВ МИХАИЛ ВАСИЛЬЕВИЧ, уроженец ст. Свчинниково Косихинского района Алтайского края в бою за Социалистическую Родину, верный воинской присяге, проявив геройство и мужество, был убит 8 января 1943 года.

Похоронен Калининская область д. Носково.

Настоящее извещение является документом для возбуждения ходатайства о пенсии (приказ НКО СССР)

Командир в.ч. Косихинский райвоенком подпись

печать.

Копия верна. Зав. Свинниковским горсо: В.К. Шипунов



Корыткин
Владимир Харитонович



Кривопалов
Григорий Ильич



Куликов
Иван Андреевич

Кузнецов Константин Иванович *родился в 1924 году. Жил и работал в г. Осинники. В начале войны обучался в Ачинском военно-пехотном училище, затем был направлен в полковую роту автоматчиков 186-го гвардейского стрелкового полка 61-й гвардейской стрелковой дивизии. В конце октября 1943 года смертельно ранен. Посмертно награжден медалью «За победу над фашистской Германией».*



Кузнецов
Константин Иванович (нижний ряд, справа)



Обелиск в честь 40-летия Победы

Таблица № 6

Возрастная характеристика погибших

Год рождения	Год гибели						Всего
	Год гибели неизвестен	1941	1942	1943	1944	1945	
Год рождения неизвестен	15	24	57	46	48	21	211
1892	0	0	0	1	0	1	2
1893	0	0	1	2	1	0	4
1894	0	0	0	0	1	0	1
1895	0	0	1	1	3	0	5
Итого: 1892-1895	**0**	**0**	**2**	**4**	**5**	**1**	**12**
1896	0	0	6	3	0	0	9
1897	0	0	4	5	4	1	14
1898	1	0	7	5	1	3	17
1899	0	0	16	14	4	0	34
1900	1	5	18	10	9	3	46
Итого: 1896-1900	**2**	**5**	**51**	**37**	**18**	**7**	**120**
1901	0	4	8	11	6	2	31
1902	0	8	22	6	12	3	51
1903	1	8	12	9	7	5	42
1904	0	6	28	12	11	3	60
1905	0	8	26	11	13	4	62
Итого: 1901-1905	**1**	**34**	**96**	**49**	**49**	**17**	**246**
1906	1	7	28	13	6	4	59
1907	1	12	29	13	16	0	71
1908	3	13	33	18	12	7	86
1909	1	15	29	11	8	4	68
1910	4	5	39	15	7	8	78
Итого: 1906-1910	**10**	**52**	**158**	**70**	**49**	**23**	**362**
1911	0	7	27	14	9	4	61
1912	0	12	31	17	14	4	78
1913	1	14	25	17	12	5	74
1914	0	21	30	18	15	7	91
1915	1	11	22	4	10	3	51
Итого: 1911-1915	**2**	**65**	**135**	**70**	**60**	**23**	**355**
1916	1	5	20	14	7	6	53
1917	0	11	11	9	9	2	42
1918	2	8	22	15	12	7	66
1919	1	10	14	9	7	5	46
1920	0	25	21	11	13	5	75
Итого: 1916-1920	**4**	**59**	**88**	**58**	**48**	**25**	**282**
1921	1	20	18	16	9	11	75
1922	0	4	52	33	15	5	109
1923	1	1	56	54	29	10	151
1924	1	0	4	39	41	10	95
1925	0	2	2	27	49	23	103
1926	0	0	0	0	7	13	20
1927	1	0	0	0	0	1	2
Итого: 1921-1927	**4**	**27**	**132**	**169**	**150**	**73**	**555**
Всего:	**38**	**266**	**719**	**503**	**427**	**190**	**2163**

Таблица № 7

Срок службы в действующей армии

Срок службы	Количество погибших за годы войны					Всего
	1941	1942	1943	1944	1945	
меньше года	147	85	53	20	1	306
1 год	6	404	133	81	24	648
2 года	2	5	147	83	33	270
3 года	0	3	2	106	21	132
4 года	0	0	2	1	34	37
5 лет	0	0	0	2	0	2
6 лет	0	0	0	1	0	1
10 лет	0	0	1	0	0	1
Итого:	**155**	**497**	**338**	**294**	**113**	**1397**
ПРИМЕЧАНИЕ: у 746 погибших срок службы установить невозможно.						

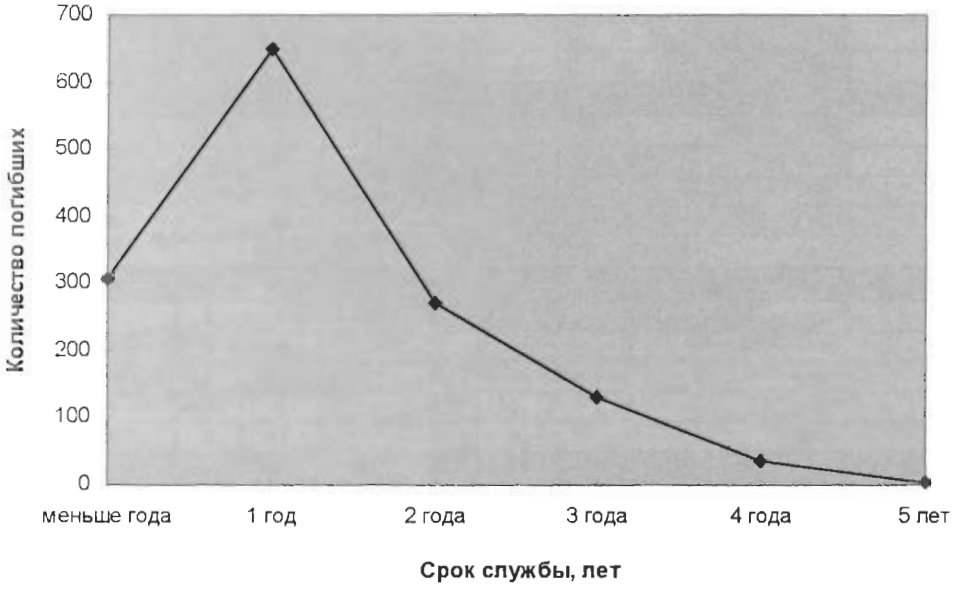

Таблица № 8

Причины выбытия из действующей армии

Причина выбытия	Дата гибели неизвестна	1941	1942	1943	1944	1945	Всего
погиб	8	63	269	260	243	102	945
пропал без вести	27	190	377	181	107	54	936
умер от ран	3	8	61	54	69	34	229
умер в плену	0	5	12	8	8	0	33
Итого:	**38**	**266**	**719**	**503**	**427**	**190**	**2143**

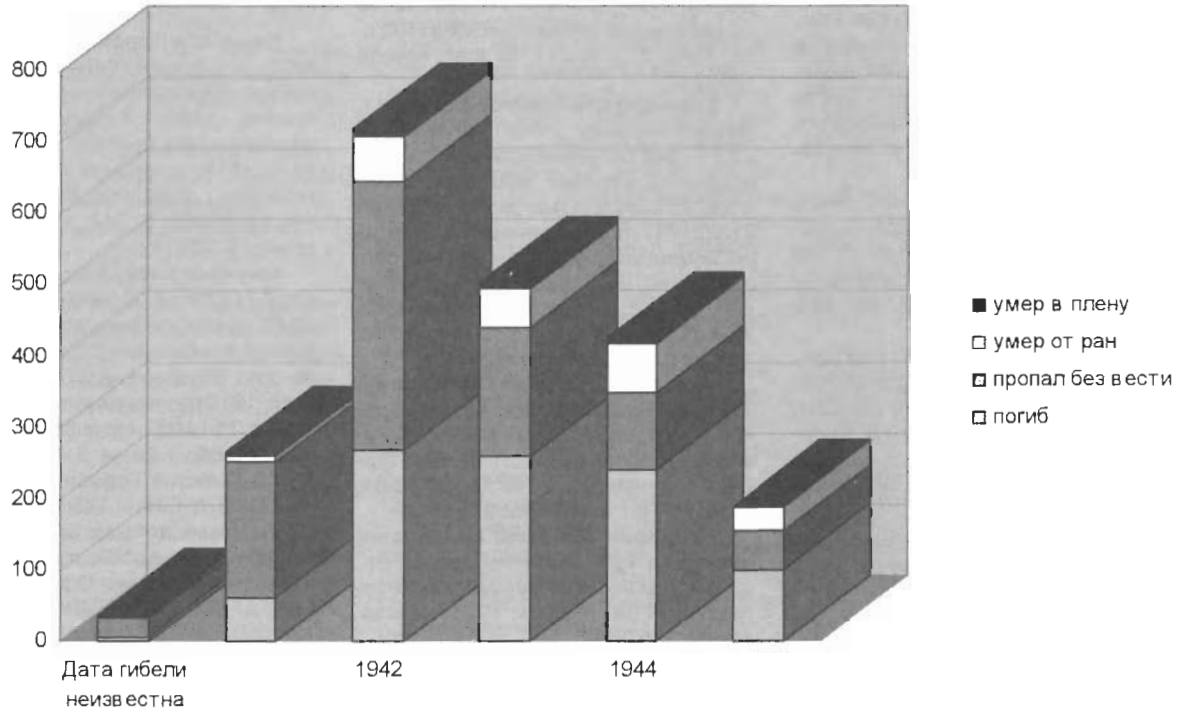

К

Кадачников Иван Михайлович, 1923, д. Полтава, Бийский р-н, Алтайский край, пропал без вести 07.1942 (архив Осинниковского ГВК, д. 14, 1946, т. 2, л. 265, № в эл. архиве 135313).

Кадачников Павел Петрович, 1906, с. Полтава (с. Плотова), Баевский р-н, Алтайский край, призван 03.09.1941 Осинниковским ГВК, красноармеец, стрелок, 1789 полевая почта, пропал без вести 07.1942 (ЦАМО РФ, оп. 18004, д. 1868, л. 139; дон. 50027 с., 1946; архив Осинниковского ГВК, д. 14, 1946, т. 2, л. 294, № в эл. архиве 135314).

Кадыров Бадердин, 1902 (1903), г. Осинники, призван 10.1941 Осинниковским ГВК, политрук, политрук роты, 996 стрелковый полк, 286 стрелковая дивизия, 54 армия, погиб 21.12.1941, похоронен д. Гонтовая Липка, Мгинский р-н, Ленинградская обл. (ЦАМО РФ, оп. 818883 с., д. 503, л. 14; дон. 85 с., 1942; архив Осинниковского ГВК, д. 212, т. 2, л. 27, № в эл. архиве 135315).

Казазаєв Василий Егорович, 1923, Новосибирская обл., призван 10.03.1942 Осинниковским ГВК, красноармеец, пропал без вести 11.01.1943 (архив Осинниковского ГВК, д. 14, 1946, т. 2, л. 199, № в эл. архиве 135316).

Казазаев Егор Мартемьянович, 1904, призван 03.09.1941 Осинниковским ГВК, красноармеец, пропал без вести 13.08.1942 (архив Осинниковского ГВК, д. 14, 1946, т. 2, л. 198, № в эл. архиве 135317).

Казазаев Михаил Егорович, 1925, призван 09.01.1943 Осинниковским ГВК, гвардии младший сержант, погиб 21.11.1943, похоронен д. Дворня, Городокский р-н, Витебская обл. (ЦАМО РФ, дон. 50963 с., 1943; архив Осинниковского ГВК, д. 14, 1946, т. 2, л. 137, № в эл. архиве 135318).

Казаков Иван Григорьевич, 1913, г. Пермь, красноармеец, погиб 15.08.1943, похоронен д. Петрикино, Дорогобужский р-н, Смоленская обл. (архив Осинниковского ГВК, д. 14-58-64, л. 54, № в эл. архиве 135319).

Казанцев Василий Григорьевич, 1924, с. Паново, Ребрихинский р-н, Алтайский край, красноармеец, умер от ран 26.08.1943, похоронен ст. Угры, Знаменский р-н, Смоленская обл. (архив Осинниковского ГВК, д. 14-58-64, л. 57, № в эл. архиве 135320).

Казанцев Георгий Архипович, 1921, г. Осинники, призван 30.08.1943 Осинниковским ГВК, красноармеец, стрелок, 308 стрелковый полк, умер от ран 27.01.1944, 2226 полевой подвижной госпиталь, похоронен мог. 1, воинск. кладб., г. Ропша, Ораниенбаумский р-н, Ленинградская обл. (ЦАМО РФ, оп. 18002, д. 212, л. 209; ф. 2226, оп. 1, д. 1, л. 13, место хран. ВМА, доп. свед. 5 отд., 1 хран.; дон. 10868 с., 1944; архив Осинниковского ГВК, д. 14, 1946, т. 2, л. 134, № в эл. архиве 135321).

Казанцев Михаил Семенович, 1909, с. Тогул, Тогульский р-н, Алтайский край, призван 11.08.1941 Осинниковским ГВК, красноармеец, пропал без вести 11.1941 (ЦАМО РФ, оп. 18004, д. 222; дон. 50027 с., 1946; архив Осинниковского ГВК, д. 14, 1946, т. 2, л. 296, № в эл. архиве 135322).

Казанцев Николай Архипович, 1907, Мамонтовский р-н, Алтайский край, призван 10.1943 Осинниковским ГВК, красноармеец, стрелок, 1191 стрелковый полк, 358 стрелковая дивизия, погиб 06.02.1944, д. Заполье, Шумилинский р-н, Витебская обл. (ЦАМО РФ, оп. 18002, д. 338, л. 110; дон. 15738 с., 1944; архив Осинниковского ГВК, д. 14, 1946, т. 2, л. 211, № в эл. архиве 135323).

Казанцев Степан Егорович, 1911, Новосибирская обл., призван 23.01.1942 Осинниковским ГВК, красноармеец, стрелок, 806 стрелковый полк, 235 стрелковая дивизия, погиб 21.05.1942, похоронен мог., д. Кулотино, Демянский р-н, Ленинградская обл. (ЦАМО РФ, оп. 818883 с., д. 501, л. 12; дон. 12225 с., 1948; дон. 11513 с., 1942; архив Осинниковского ГВК, д. 76, л. 109, № в эл. архиве 135324).

Казбанов Дмитрий Гаврилович, 1925, с. Петропавловка, Краснозерский р-н, Новосибирская обл., красноармеец, пропал без вести 02.1945 (архив Осинниковского ГВК, д. 14-58-64, л. 56, № в эл. архиве 135325).

Кайдорин Тимофей Андреевич, призван в 1941 Осинниковским ГВК, пропал без вести 03.1942 (архив Киселевского ГВК, д. 27, л. 1933, № в эл. архиве 135326).

Кайнов Иван Прокопьевич, 1921, д. Ашмарино, Сталинский (ныне Новокузнецкий) р-н, Кемеровская обл., призван 23.09.1941 Осинниковским ГВК, старшина, 365 артиллерийский полк, 163 Ромненско-Киевская стрелковая дивизия, 40 армия, погиб 17.12.1943, похоронен д. Мохночка, Корнинский р-н, Житомирская обл. (ЦАМО РФ, оп. 18002, д. 374; дон. 16318 с., 1944; архив Осинниковского ГВК, д. 129, л. 115, № в эл. архиве 135327).

Какский Иван Михайлович, 1907, г. Сталинск, Кемеровская обл., призван Осинниковским ГВК, красноармеец, пропал без вести 06.1943 (ЦАМО РФ, оп. 977520, д. 169, л. 29, № в эл. архиве 135328).

Калашников Григорий Павлович, 1923, Кемеровская обл., призван 01.12.1942 Осинниковским ГВК, красноармеец, 220 гвардейский стрелковый полк, 8 гвардейская армия, умер от ран 04.08.1943, 4185 полевой подвижной госпиталь, похоронен ст. Святогорска, Сталинская (ныне Донецкая) обл. (ЦАМО РФ, оп. 18001, д. 635, л. 141; дон. 29651 с., 1943; архив Осинниковского ГВК, д. 14, 1946, т. 2, л. 207, № в эл. архиве 135329).

Калашников Павел Сидорович, 1902, Узункульский р-н, Кустанайская обл., призван 20.09.1941 Осинниковским ГВК, красноармеец, 1428 полевая почта связи, 98 войсковая часть, пропал без вести 04.1943 (ЦАМО РФ, оп. 977520, д. 647, л. 64; дон. 57139 с., 1947; архив Осинниковского ГВК, д. 15, 1947, л. 210, № в эл. архиве 135330).

Калибаба Порфирий Андреевич, 1906, с. Селище, Черновицкая обл., призван Осинниковским ГВК, красноармеец, стрелок, 4 гвардейская механизированная бригада, умер от ран 19.03.1945, похоронен кладб., с. Ерптеботлер, г. Будапешт, Венгрия (ЦАМО РФ, оп. 18003, д. 744, л. 179, № в эл. архиве 135331).

Калинин Александр Семенович, 1917 (1919), г. Осинники, призван 12.07.1942 Осинниковским ГВК, ефрейтор (красноармеец), разведчик (командир отделения), 271 стрелковый полк, 181 стрелковая дивизия, умер от ран 18.03.1945, похоронен мог. 21, воинск. кладб., с. Ратен, 2 км зап. г. Лойч-Лиссе, Силезия, Германия (ЦАМО РФ, оп. 18003, д. 894, л. 163; ф. 4107, оп. 1, д. 3, л. 73, место хран. ВМА, доп. свед. 47 хран., д. 4, л. 106; д. 5, л. 56; дон. 477 с., 1947; архив Осинниковского ГВК, д. 699, л. 110, № в эл. архиве 135332).

Калинин Григорий Иванович, 1898, г. Осинники, призван 23.02.1944 Осинниковским ГВК, красноармеец, стрелок, 622 стрелковый полк, 124 стрелковая дивизия, пропал без вести 24.02.1945 (ЦАМО РФ, оп. 18003, д. 550, л. 108; дон. 49844 с., 1945; архив Осинниковского ГВК, д. 129, л. 117, № в эл. архиве 135333).

Калинин Федор Семенович, гвардии сержант, 67 гвардейский стрелковый полк, погиб 14.09.1944, похоронен д. Пялнени, ЛатвССР (архив Осинниковского ГВК, д. 14, 1946, т. 2, л. 236, № в эл. архиве 135334).

Калинкин Михаил Селиверстович, 1924, призван 02.12.1942 Осинниковским ГВК, гвардии младший сержант, погиб 09.01.1944, похоронен с. Александровка, Полесская обл. (архив Осинниковского ГВК, д. 14, 1946, т. 2, л. 209, № в эл. архиве 135335).

Калистратов Анисим Ильич, 1912, призван 16.05.1942 Осинниковским ГВК, красноармеец, погиб 31.08.1942, похоронен д. Синявино, Мгинский р-н, Ленинградская обл. (архив Осинниковского ГВК, д. 14, 1946, т. 2, л. 163, № в эл. архиве 135336).

Калюжный Анатолий Васильевич, 1923, г. Элиста, Калмыцкая АССР, призван Осинниковским ГВК, красноармеец, стрелок, 1118 стрелковый полк, 333 стрелковая дивизия, погиб 25.08.1943, Краснополье-2, Славянский р-н, Сталинская (ныне Донецкая) обл. (ЦАМО РФ, оп. 18001, д. 734, л. 118, № в эл. архиве 135337).

Камардин Иван Данилович, 1906, Хабарский р-н, Алтайский край, красноармеец, пропал без вести 28.11.1941 (архив Осинниковского ГВК, д. 14, 1946, т. 2, л. 286, № в эл. архиве 135338).

Камнев Алексей Васильевич, сержант, погиб 24.12.1941, похоронен пос. 31 квартал, Подпорожский р-н, Ленинградская обл. (архив Осинниковского ГВК, д. 14, 1946, т. 2, л. 154, № в эл. архиве 135339).

Камышев Михаил Мартемьянович, 1906, с. Березово, Шумихинский р-н, Челябинская обл., призван 10.03.1942 Осинниковским ГВК, сержант, пропал без вести 07.1942 (ЦАМО РФ, оп. 18001, д. 1115, л. 155; дон. 55642 с., 1944; архив Осинниковского ГВК, д. 14, 1946, т. 2, л. 136, № в эл. архиве 135340).

Каплун Абрам Маркович, 1921, г. Одесса, красноармеец, пропал без вести 09.1941 (архив Осинниковского ГВК, д. 14, 1946, т. 2, л. 214, № в эл. архиве 135341).

Караваев Григорий Федорович, 1916, с. Березники, Воронежская обл., красноармеец, пропал без вести 03.1942 (архив Осинниковского ГВК, д. 14, 1946, т. 2, л. 258, № в эл. архиве 135342).

Караваев Николай Федорович, 1922, д. Бачаты, Беловский р-н, Кемеровская обл., призван 11.10.1941 Осинниковским ГВК, красноармеец, пропал без вести 04.1942 (ЦАМО РФ, дон. 4318 с., 1957; архив Осинниковского ГВК, д. 14-58-64, л. 51, № в эл. архиве 135343).

Караваев Николай Яковлевич, 1924, призван 24.07.1942 Осинниковским ГВК, гвардии младший сержант, 161 отдельный артиллерийский полк, погиб 07.01.1944, похоронен с. Плавни, Новгородковский р-н, Кировоградская обл. (ЦАМО РФ, дон. 11102 с., 1944; архив Осинниковского ГВК, д. 14, 1946, т. 2, л. 212, № в эл. архиве 135344).

Караваев Федор Егорович, 1897, г. Осинники, призван 15.04.1943 Осинниковским ГВК, красноармеец, стрелок, 238 Карачевская стрелковая дивизия, умер от ран 05.12.1943, 397 отдельный медсанбат, похоронен мог. 4, 2 км зап. д. Рабовичи, на опушке леса, Пропойский р-н, Могилевская обл. (ЦАМО РФ, оп. 18002, д. 593, л. 121; архив Осинниковского ГВК, № в эл. архиве 135345).

Караганов Николай Петрович, ст. Шира, КазССР, красноармеец, 06648"И" полевая почта, войсковая часть, пропал без вести 16.08.1943 (архив Осинниковского ГВК, д. 14, 1946, т. 2, л. 254, № в эл. архиве 135346).

Карасев Никита Гаврилович, 1897, д. Володоровка, Топчихинский р-н, Алтайский край, призван 26.03.1942 Осинниковским ГВК, красноармеец, стрелок, 1 отдельный стрелковый батальон, 11 стрелковая бригада, пропал без вести 03.01.1943, Рабочий поселок № 6, Мгинский р-н, Ленинградская обл. (ЦАМО РФ, оп. 18001, д. 615, л. 94 об.; дон. 8567 с., 1943; архив Осинниковского ГВК, д. 14, 1946, т. 2, л. 193, № в эл. архиве 135347).

Каратаев Клавдий Дмитриевич, 1920, с. Николинка, Нагорский р-н, Кировская обл., старший лейтенант, командир роты, погиб 27.10.1943 (архив Осинниковского ГВК, д. 14-58-64, л. 138, № в эл. архиве 135348).

Каргачев Алексей Васильевич, 1912, с. Чулбрад, Нижнеалексеевский р-н, ТАССР, призван Осинниковским ГВК, красноармеец, пулеметчик, пропал без вести 21.08.1941 (ЦАМО РФ, оп. 18004, д. 544, л. 220; дон. 72336 с., 1946; архив Осинниковского ГВК, д. 15, 1947, л. 2, № в эл. архиве 135349).

Кардаев Алексей Никонович, 1906, Омская обл., призван 18.07.1941 Осинниковским ГВК, красноармеец, 933 полк, 879 полевая почта, пропал без вести 03.1942 (ЦАМО РФ, оп. 977520, д. 480, л. 104; дон. 42802 с., 1947; архив Осинниковского ГВК, д. 76, л. 103, № в эл. архиве 135350).

Каркавин Александр Прокопьевич, 1902, Кытмановский р-н, Алтайский край, призван 15.09.1942 Осинниковским ГВК, красноармеец, пропал без вести 11.1944 (ЦАМО РФ, оп. 977520, д. 751, л. 218; дон. 64246 с., 1947; архив Осинниковского ГВК, д. 15, 1947, л. 250, № в эл. архиве 135351).

Каркавин Дмитрий Федорович, 1917, д. Каркавиха, Косихинский р-н, Алтайский край, призван 14.10.1941, гвардии старший сержант, погиб 13.03.1944, похоронен д. Тышнополь, Бабанский р-н, Винницкая обл. (архив Осинниковского ГВК, д. 14, 1946, т. 2, л. 229, № в эл. архиве 135352).

Каркавин Николай Александрович, 1925, призван в 1943 Осинниковским ГВК, красноармеец, 1660 истребительно-противотанковый полк, умер от ран 14.10.1944, похоронен с. Яженба-Лонка, Варшавское воеводство, Польша (ЦАМО РФ, дон. 9843 с., 1944; архив Осинниковского ГВК, д. 14, 1946, т. 2, л. 243, № в эл. архиве 135353).

Кармин Максим Иванович, 1914, г. Осинники, призван 12.09.1941 Осинниковским ГВК, старший сержант, командир отделения, 1028 стрелковый полк, 260 стрелковая дивизия, погиб 22.07.1943, сев.-вост. д. Щавелино, Жиздринский р-н, Орловская обл. (ЦАМО РФ, оп. 18001, д. 590, л. 83; дон. 30554 с., 1943; архив Осинниковского ГВК, д. 14, 1946, т. 2, л. 206, № в эл. архиве 135354).

Кармишин Иван Никифорович, 1923, д. Воздвиженка, Татарский р-н, Новосибирская обл., призван Осинниковским ГВК, лейтенант, командир взвода, 96 Читинский стрелковый полк, 140 Новгород-Северская стрелковая дивизия, погиб 14.03.1945, пл. Фульварка, южн. окр. с. Павловице, Польша (ЦАМО РФ, оп. 11458, д. 796, л. 226; архив Кемеровского ОВК, д. 73, л. 513, 1945, № в эл. архиве 135355).

Карнов Петр Васильевич, 1919, Сорокинский р-н, Алтайский край, призван Осинниковским ГВК, красноармеец, пропал без вести 12.1941 (ЦАМО РФ, оп. 18004, д. 779, л. 73, № в эл. архиве 135356).

Карнюшкин Василий Григорьевич, 1904, г. Орел, призван Осинниковским ГВК, красноармеец, стрелок, 1323 стрелковый полк, 415 стрелковая дивизия, 36 мов, умер от ран 09.07.1944, 500 м зап. д. Пемень, Столицкий р-н, Ровенская обл. (ЦАМО РФ, оп. 18002, д. 658, л. 101 об., № в эл. архиве 135357).

Карпейкин Василий Захарович, 1911, Юргинский р-н, Кемеровская обл., призван 07.02.1941 Осинниковским ГВК, красноармеец, артиллерист, пропал без вести 11.1941 (ЦАМО РФ, оп. 977520, д. 232, л. 22; оп. 18004, д. 544, л. 255; дон. 22327 с., 1947; архив Осинниковского ГВК, д. 15, 1947, л. 186, № в эл. архиве 135358).

Карпов Анатолий Сергеевич, Среднебурдейский р-н, Черниговская обл., призван Осинниковским ГВК, красноармеец, стрелок, 250 гвардейский стрелковый полк, 83 гвардейская стрелковая дивизия, погиб 07.07.1944, 500 м зап. д. Павлиново, Вилейский р-н, БССР (ЦАМО РФ, оп. 18002, д. 631, л. 93, № в эл. архиве 135359).

Карташев Василий Степанович, 1906, Кытмановский р-н, Алтайский край, призван Осинниковским ГВК, сержант, пропал без вести 03.1942 (ЦАМО РФ, дон. 22327 с., 1947; архив Осинниковского ГВК, д. 15, 1947, л. 186, № в эл. архиве 135360).

Карташов Александр Афанасьевич, 1914, с. Пуштулим, Ельцовский р-н, Алтайский край, призван 04.07.1941 Осинниковским ГВК, красноармеец, стрелок, 51 полевая почта связи, войсковая часть, пропал без вести 06.1942 (ЦАМО РФ, оп. 18001, д. 544, л. 217; дон. 72336 с., 1946; архив Осинниковского ГВК, д. 14, 1946, л. 68, № в эл. архиве 135361).

Карташов Иван Афанасьевич, 1904, с. Пуштулим, Ельцовский р-н, Алтайский край, призван 07.09.1941 Осинниковским ГВК, красноармеец, стрелок, пропал без вести 04.1942 (архив Кузнецкого РВК, д. 158, лл. 6, 10, № в эл. архиве 135362).

Касурин Илья Никифорович, 1907, Чулымский р-н, Новосибирская обл., призван 20.08.1941 Осинниковским ГВК, красноармеец, пропал без вести 02.1944 (ЦАМО РФ, оп. 977520, д. 751, л. 219; дон. 64246 с., 1947; архив Осинниковского ГВК, д. 15, 1947, л. 250, № в эл. архиве 135363).

Катков Петр Михайлович, 1903, призван 16.05.1942 Осинниковским ГВК, старшина, погиб 08.08.1943, похоронен д. Льгово, Знаменский р-н, Орловская обл. (архив Осинниковского ГВК, д. 14, 1946, т. 2, л. 205, № в эл. архиве 135364).

Качеулов Дмитрий Павлович, 1908, с. Тогул, Тогульский р-н, Алтайский край, призван 02.09.1941 Осинниковским ГВК, красноармеец, пропал без вести 12.1941 (ЦАМО РФ, дон. 106, 1955; архив Осинниковского ГВК, д. 14-58-64, л. 49, № в эл. архиве 135365).

Качусов Николай Степанович, 1908, с. Качусово, Шипуновский р-н, Алтайский край, призван 06.09.1941 Осинниковским ГВК, красноармеец, стрелок, пропал без вести 12.1941 (ЦАМО РФ, оп. 18004, д. 1964, л. 141; дон. 50463 с., 1946; архив Осинниковского ГВК, д. 14, 1946, т. 2, л. 300, № в эл. архиве 135366).

Каширин Иван Васильевич, 1913, Солтонский р-н, Алтайский край, призван 18.07.1941 Осинниковским ГВК, сержант, командир отделения, 345 стрелковый полк, 27 стрелковая дивизия, погиб 25.07.1944, КФССР (ЦАМО РФ, дон. 86086 с., 1944; архив Осинниковского ГВК, д. 129, л. 106, № в эл. архиве 135367).

Каширов Дмитрий Дмитриевич, 1900, д. Загуляево, Таранский р-н, Кировская обл., призван Осинниковским ГВК, красноармеец, 290 стрелковый полк, 186 стрелковая дивизия, погиб 06.05.1942, похоронен дивиз. кладб., кв. 2044, грунтовая дорога Лоухи-Окунева Губа, КФССР (ЦАМО РФ, оп. 818883 с., д. 329, л. 41, № в эл. архиве 135368).

Каширов Константин Максимович, 1904, д. Самсоновка, Итатский р-н, Красноярский край, призван Осинниковским ГВК, красноармеец, стрелок, пропал без вести 10.1943 (ЦАМО РФ, оп. 18004, д. 2308, л. 3; д. 674, л. 231 об., № в эл. архиве 135369).

Кащеев Егор Петрович, 1922, с. Новокытманово, Кытмановский р-н, Алтайский край, красноармеец, пропал без вести 03.1943 (архив Осинниковского ГВК, д. 14, 1946, т. 2, л. 299, № в эл. архиве 135370).

Квасов Василий Васильевич, 1923, призван 08.11.1941 Осинниковским ГВК, младший лейтенант, погиб 20.04.1945, похоронен д. Вильгельминенталь, Германия (архив Осинниковского ГВК, д. 129, л. 121, № в эл. архиве 135371).

Квасов Иван Ефимович, 1919, с. Кузедеево, Кемеровская обл., пропал без вести 02.1942 (архив Осинниковского ГВК, д. 14-58-64, л. 52, № в эл. архиве 135372).

Квашнин Трифон Игнатьевич, 1913, д. Сивково, Новосибирская обл., красноармеец, пропал без вести (архив Осинниковского ГВК, д. 15, 1947, л. 3, № в эл. архиве 135373).

Кизаев Павел Яковлевич, 1925, с. Н.-Яблонка, Хвалынский р-н, Саратовская обл., призван 09.01.1943 Осинниковским ГВК, младший лейтенант, командир стрелкового взвода, 366 стрелковый полк, 126 стрелковая дивизия, умер от ран 08.02.1945, н.п. Гросс-Лядкайм, Вост. Пруссия (ЦАМО РФ, оп. 11457, д. 870, л. 247; архив Осинниковского ГВК, д. 4, л. 26, № в эл. архиве 135374).

Киличев Александр Геннадьевич, г. Осинники, сержант, погиб 09.10.1943, Лиховский р-н, Полтавская обл. (архив Искитимского ГВК, Новосибирской обл., № в эл. архиве 135375).

Кинозеров Иван Алексеевич, 1918, с. Воронкино, Осинниковский р-н, призван в 1940 из г. Осинники, Кузнецким райвоенкоматом, погиб, г. Петрозаводск (№ в эл. архиве 135376).

Кипевассег Михаил Яковлевич, 1921, г. Бландех, МолдССР, призван 13.09.1944 Осинниковским ГВК, красноармеец, стрелок, 562 стрелковый полк, 165 стрелковая дивизия, погиб 03.03.1945, д. Лонкен, р-н г. Тухоме, Слупское воеводство, Польша (ЦАМО РФ, оп. 18003, д. 597, л. 38; дон. 43500 с., 1945; архив Осинниковского ГВК, д. 129, л. 124, № в эл. архиве 135377).

Кириенко Алексей Гаврилович, 1903, с. Терещенка, Демидовский р-н, Смоленская обл., призван 08.1941 Осинниковским ГВК, красноармеец, стрелок, пропал без вести 05.1942 (ЦАМО РФ, оп. 977521, д. 503, л. 139 об.; архив Осинниковского ГВК, д. 28, л. 85, № в эл. архиве 135378).

Кириенко Виталий Иванович, красноармеец, стрелок, умер от болезни 07.02.1944, похоронен кладб., Бабичерский бор, г. Калинин (архив Осинниковского ГВК, д. 14, 1946, т. 2, л. 210, № в эл. архиве 135379).

Кириленко Иван Максимович, 1923, старший сержант, умер от ран 20.10.1942, похоронен г. Тамбов (архив Осинниковского ГВК, д. 14, 1946, т. 2, л. 230, № в эл. архиве 135380).

Кириллов Василий Николаевич, 1924, призван 10.10.1942 Осинниковским ГВК, сержант, командир отделения, погиб 10.10.1943, похоронен г. Лиозно, Витебская обл. (ЦАМО РФ, дон. 49950 с., 1943; архив Осинниковского ГВК, д. 14, 1946, т. 2, лл. 226, 227, № в эл. архиве 135381).

Кириллов Николай Иванович, 1917, д. Ефимково, Рузаевский р-н, Северо-Казахстанская обл., призван Осинниковским ГВК, лейтенант, командир стрелковой роты, 760 стрелковый полк, 208 стрелковая дивизия, погиб 10.10.1944, х. Дрессен, р-н Зекенберг, Вост. Пруссия (ЦАМО РФ, оп. 11458, д. 419, л. 44, № в эл. архиве 135382).

Кирильченко Никита Петрович,

1918, призван 19.12.1942 Осинниковским ГВК, красноармеец, стрелок, погиб 29.09.1943, похоронен с. Сворошье, Киевская обл. (архив Осинниковского ГВК, д. 14, 1946, т. 2, л. 138, № в эл. архиве 135383).

Кирс Гавриил Константинович, 1908, г. Осинники, призван 21.08.1941 Осинниковским ГВК, красноармеец, номерной, 109 гвардейский артиллерийский полк, погиб 04.12.1942 (ЦАМО РФ, оп. 18001, д. 26, л. 18; архив Осинниковского ГВК, д. 28, л. 87, № в эл. архиве 135384).

Кирсаев Василий Иванович, 1901, Черданский р-н, Молотовская (ныне Пермская) обл., призван 04.11.1941 Осинниковским ГВК, красноармеец, стрелок, пропал без вести 01.1942 (ЦАМО РФ, оп. 18004, д. 799, л. 4; дон. 96442 с., 1946; архив Осинниковского ГВК, д. 15, 1947, л. 113, № в эл. архиве 135385).

Кирьянов Александр Николаевич, 1911, Кунгурский р-н, Пермская обл., призван 21.10.1941 Осинниковским ГВК, красноармеец, 45 бригада, 1603 полевая почта, 83 войсковая часть, погиб 20.02.1943 (ЦАМО РФ, оп. 977520, д. 883, л. 84; дон. 9798 с., 1943; архив Осинниковского ГВК, д. 15, 1947, л. 257, № в эл. архиве 135386).

Кирьянов Василий Николаевич, 1908, г. Осинники, призван 12.01.1942 Осинниковским ГВК, красноармеец, 290 стрелковый полк, 186 стрелковая дивизия, пропал без вести 16.05.1942 (ЦАМО РФ, дон. 13408 с., 1942; архив Осинниковского ГВК, д. 14, 1946, т. 2, л. 155, № в эл. архиве 135387).

Кирьянов Иван Николаевич, 1918, Кунгурский р-н, Пермская обл., призван 29.09.1941 Осинниковским ГВК, красноармеец, пропал без вести 02.1942 (ЦАМО РФ, оп. 977520, д. 883, л. 84; дон. 77890 с., 1947; архив Осинниковского ГВК, д. 15, 1947, л. 257, № в эл. архиве 135388).

Киселев Иван Данилович, 1909, Осинниковский р-н, призван 23.02.1942 Осинниковским ГВК, красноармеец, разведчик, 60 стрелковый полк, 65 стрелковая дивизия, погиб 04.04.1942, вост. д. Любцы, Новгородский р-н, Ленинградская обл. (ЦАМО РФ, оп. 818883 с., д. 1140, л. 134; дон. 9869 с., 1942; архив Осинниковского ГВК, д. 14, 1946, л. 148, № в эл. архиве 135389).

Киселев Иван Федорович, 1915, Воронежская обл., младший сержант, командир отделения, пропал без вести 05.09.1942 (архив Осинниковского ГВК, д. 14, 1946, т. 2, л. 208, № в эл. архиве 135390).

Киселев Прокопий Васильевич, 1901, Вологодская обл., призван в 1941 Осинниковским ГВК, красноармеец, санитар, пропал без вести 09.1943 (ЦАМО РФ, оп. 18004, д. 544, л. 217; дон. 72336 с., 1946; архив Осинниковского ГВК, д. 14, 1946, л. 68, № в эл. архиве 135391).

Киселев Федор Григорьевич, 1918, Марушинский р-н, Алтайский край, призван 07.05.1941 Осинниковским ГВК, красноармеец, пропал без вести 12.1941 (ЦАМО РФ, оп. 977521, д. 65, л. 204; дон. 6109 с., 1948; архив Осинниковского ГВК, д. 14, 1948, л. 20, № в эл. архиве 135392).

Кистанов Николай Григорьевич, 1923, д. Сошков Лог, Парфеновский р-н, Алтайский край, старший лейтенант, командир взвода, 2 отдельный стрелковый батальон, 26 отдельная курсантская стрелковая бригада, погиб 15.12.1942, похоронен д. Гороватка, Великолукский р-н, Калининская (ныне Тверская) обл. (ЦАМО РФ, оп. 18001, д. 747, л. 5 об.; архив Кемеровского ОВК, д. 174, т. 6, л. 487; архив Осинниковского ГВК, д. 699, л. 86, № в эл. архиве 135393).

Кистанов Петр Григорьевич, 1906, д. Бурково, Татарский с/с, Новосибирская обл., призван 26.06.1941 Осинниковским ГВК, ефрейтор, разведчик, 410 артиллерийский полк, 134 стрелковая дивизия, погиб 06.09.1943, 1.5 км южн. д. Попково, Пречистенский р-н, Смоленская обл. (ЦАМО РФ, оп. 18001, д. 858, л. 199; дон. 38350 с., 1943; архив Осинниковского ГВК, д. 14, 1946, т. 2, л. 145, № в эл. архиве 135394).

Кистеневич Афанасий Антонович, 1914, призван 28.09.1941 Осинниковским ГВК, гвардии красноармеец, наводчик, 178 гвардейский стрелковый полк, 60 гвардейская стрелковая дивизия, погиб 23.08.1943, похоронен с. Богородичное, Славянский р-н, Донецкая обл. (ЦАМО РФ, дон. 37096 с., 1943; архив Осинниковского ГВК, д. 14, 1946, т. 2, л. 142, № в эл. архиве 135395).

Кистеневич Василий Антонович, 1924, Н. Богатовский с/с, Новосибирская обл., призван 13.08.1942 Осинниковским ГВК, гвардии красноармеец, сапер, 86 отдельный саперный батальон, 78 гвардейская Черниговская стрелковая дивизия, погиб 15.02.1944, 300 м сев.-зап. д. Перевесы, Копаткевичский р-н, Полесская обл. (ЦАМО РФ, оп. 18002, д. 140, л. 30; дон. 1338 с., 1944; архив Осинниковского ГВК, д. 14, 1946, т. 2, л. 218, № в эл. архиве 135396).

Китиков Николай Никифорович, 1922, призван 06.10.1941 Осинниковским ГВК, гвардии красноармеец, заместитель политрука, 50 отдельный гвардейский пулеметный батальон, 40 гвардейская стрелковая дивизия, погиб 23.08.1942, похоронен д. Дубова, Сиротинский р-н, Сталинградская (ныне Волгоградская) обл. (ЦАМО РФ, дон. 26281 с., 1942; архив Осинниковского ГВК, д. 14, 1946, т. 2, л. 172, № в эл. архиве 135397).

Кичик Дмитрий Павлович, 1921, призван 07.04.1941 Осинниковским ГВК, красноармеец, погиб 24.02.1945, похоронен д. Петесвальде, роща Кенигсберг, Вост. Пруссия (архив Осинниковского ГВК, д. 129, лл. 128, 129, № в эл. архиве 135398).

Кияченко Андрей Петрович, 1910, г. Петропавловск, призван 12.09.1941 Осинниковским ГВК, сержант, стрелок, 1489 полевая почта, пропал без вести 05.1942 (ЦАМО РФ, оп. 977520, д. 763, л. 157; архив Осинниковского ГВК, д. 76, л. 106, № в эл. архиве 135399).

Клашков Константин Егорович, 1920, с. Фрикотай, Рейнский р-н, Измаильская обл., МолдССР, призван 02.03.1944 Осинниковским ГВК, красноармеец, 36 кавалерийский полк, погиб 08.01.1945, с. Пуканец, Чехословакия (ЦАМО РФ, оп. 18003, д. 182, л. 91; архив Осинниковского ГВК, д. 76, л. 115, № в эл. архиве 135400).

Клеймуш Федор Васильевич, 1921, Самсоновский с/с, Тельшанский р-н, Сталинская обл., красноармеец, пропал без вести 12.1943 (архив Осинниковского ГВК, д. 14-58-64, л. 55, № в эл. архиве 135401).

Клементьев Дмитрий Григорьевич, 1923 (1915), призван 09.12.1941 Осинниковским ГВК, красноармеец, 144 отдельная курсантская стрелковая бригада, погиб 11.05.1942 (ЦАМО РФ, дон. 13136 с., 1942; архив Осинниковского ГВК, д. 14, 1946, т. 2, л. 181, № в эл. архиве 135402).

Клементьев Петр Иванович, 1924, ст. Старолосево, Северо-Казахстанская обл., призван 18.08.1941 Осинниковским ГВК, лейтенант, командир огневого взвода, 865 артиллерийский полк, 302 Тернопольская стрелковая дивизия, погиб 16.07.1944 (ЦАМО РФ, оп. 11458, д. 357, л. 203; архив Кемеровского ОВК, д. 68, т. 2, 1944, л. 83; архив Осинниковского ГВК, д. 699, л. 86, № в эл. архиве 135403).

Клеменюк Сергей Фокич, 1919, г. Осинники, лейтенант, заместитель командира роты, 1154 стрелковый полк,

344 стрелковая дивизия, 50 армия, пропал без вести 06.02.1942 (ЦАМО РФ, оп. 11458, д. 81, л. 14, № в эл. архиве 135404).

Клепиков Иван Петрович, 1925, с. Карасево, Алтайский край, призван 07.1943 Осинниковским ГВК, красноармеец, пропал без вести 11.1943 (ЦАМО РФ, дон. 277 с., 1947; архив Осинниковского ГВК, д. 15, 1947, л. 30, № в эл. архиве 135405).

Клепиков Михаил Дмитриевич, 1925, Топчихинский р-н, Алтайский край, призван 18.02.1942 Осинниковским ГВК, красноармеец, пропал без вести 01.1944 (ЦАМО РФ, оп. 977520, д. 325, л. 365; дон. 33944 с., 1947; архив Осинниковского ГВК, д. 15, 1947, л. 195, № в эл. архиве 135406).

Клепинков Григорий Емельянович, 1925, Сталинский (ныне Новокузнецкий) р-н, Кемеровская обл., призван 18.12.1942 Осинниковским ГВК, гвардии красноармеец, стрелок, 84 гвардейская стрелковая дивизия, погиб 03.02.1944, д. Сыроватка, Шумилинский р-н, Витебская обл. (ЦАМО РФ, оп. 18002, д. 152, л. 237; архив Осинниковского ГВК, д. 14, 1946, т. 2, л. 213, № в эл. архиве 135407).

Кликунов Филипп Степанович, 1914, Смоленский р-н, Алтайский край, призван 12.10.1941 Осинниковским ГВК, красноармеец, пропал без вести 03.1942 (ЦАМО РФ, дон. 28929 с., 1947; архив Осинниковского ГВК, д. 15, 1947, л. 191, № в эл. архиве 135408).

Климов Петр Иванович, 1898, Исетский р-н, Омская обл., призван Осинниковским ГВК, красноармеец, стрелок, 56 гвардейская стрелковая дивизия, погиб 07.08.1943, д. Каменка, Спас-Деменский р-н, Смоленская обл. (ЦАМО РФ, оп. 18001, д. 625, л. 212, № в эл. архиве 135409).

Климов Степан Иванович, 1907, с. Томское, Прокопьевский р-н, Кемеровская обл., призван 18.08.1941 Осинниковским ГВК, красноармеец, разведчик, погиб 09.1941 (ЦАМО РФ, оп. 18004, д. 544, л. 245; архив Осинниковского ГВК, д. 15, 1947, л. 3, № в эл. архиве 135410).

Климушков Василий Михайлович, 1925, с. Марушино, Марушинский р-н, Алтайский край, призван 18.01.1943 Осинниковским ГВК, красноармеец, пропал без вести 03.1944 (архив Осинниковского ГВК, д. 14-58-64, л. 46, № в эл. архиве 135411).

Клишин Иван Прохорович, 1910, д. Сосновый Лог, Алтайский край, красноармеец, умер от болезни 12.1943 (архив Осинниковского ГВК, д. 14, 1946, т. 2, л. 306, № в эл. архиве 135412).

Клишин Федор Моисеевич, 1902, г. Осинники, призван 02.09.1941 Осинниковским ГВК, гвардии ефрейтор, заместитель командира отделения, 24 гвардейский стрелковый полк, 10 гвардейская Печенегская стрелковая дивизия, погиб 14.10.1944 (ЦАМО РФ, оп. 18002, д. 1369, л. 60; дон. 109100 с., 1944; архив Осинниковского ГВК, д. 14, 1946, т. 2, л. 249, № в эл. архиве 135413).

Клишин Филипп Григорьевич, 1925, Алтайский край, призван 22.04.1942 Осинниковским ГВК, старший сержант, командир орудия, 164 танковая бригада, погиб 30.07.1944, с. Майлон, Варшавское воеводство, Польша (ЦАМО РФ, оп. 18002, д. 809, л. 90; д. 773, л. 189; дон. 59324 с., 1944; архив Осинниковского ГВК, д. 14, 1946, т. 3, л. 91, № в эл. архиве 135414).

Ключерев Иван Михайлович, 1903, г. Осинники, призван Осинниковским ГВК, красноармеец, сапер, 26 отдельный истребительный артиллерийский батальон, погиб 28.04.1945, 22 полевой подвижной госпиталь, похоронен мог. 10, м. Эльстерверд, Саксония, Германия (ЦАМО РФ, оп. 18003, д. 861, л. 233, № в эл. архиве 135415).

Клячин Егор Ильич, 1907, г. Осинники, призван 23.02.1942 Осинниковским ГВК, сержант, командир взвода, 546 стрелковый полк, умер от ран 23.09.1942, похоронен кладб., г. Тихвин, Ленинградская обл. (ЦАМО РФ, оп. 18001, д. 867, л. 129 об.; архив Осинниковского ГВК, д. 76, л. 107, № в эл. архиве 135416).

Кобзев Михаил Петрович, 1916, Тогульский р-н, Алтайский край, призван 29.07.1941 Осинниковским ГВК, пропал без вести в 1945 (ЦАМО РФ, оп. 977521, д. 19, л. 63; архив Осинниковского ГВК, д. 28, л. 27, № в эл. архиве 135417).

Кобзев Петр Дмитриевич, 1922, с. Беликовское, Пензенская обл., призван 25.09.1941 Осинниковским ГВК, красноармеец, пропал без вести 02.1943 (ЦАМО РФ, дон. 22327 с., 1947; архив Осинниковского ГВК, д. 15, 1947, л. 185, № в эл. архиве 135418).

Ковалев Иван Стефанович, 1925, х. Дигенск, Каменский р-н, Ростовская обл., красноармеец, погиб 05.1943 (архив Осинниковского ГВК, д. 14-58-64, л. 48, № в эл. архиве 135419).

Ковалев Петр Гаврилович, 1902, призван 05.1942 Осинниковским ГВК, красноармеец, 1060 стрелковый полк, 264 стрелковая дивизия, погиб 27.08.1942, похоронен д. Озерки, Ульяновский р-н, Орловская обл. (ЦАМО РФ, дон. 26258 с., 1942; архив Осинниковского ГВК, д. 14, 1946, т. 2, л. 168, № в эл. архиве 135420).

Коваль Иван Степанович, 1915, с. Н. Александровка, Енисейский р-н, Красноярский край, призван 11.1941 Осинниковским ГВК, красноармеец, стрелок, пропал без вести 04.1945 (ЦАМО РФ, оп. 977520, д. 852, л. 245; дон. 75489 с., 1947; архив Осинниковского ГВК, д. 15, 1947, л. 262, № в эл. архиве 135421).

Ковальков Григорий Архипович, 1908, ст. Космагай, ТАССР, красноармеец, пропал без вести 02.1942 (архив Осинниковского ГВК, д. 15, 1947, л. 36, № в эл. архиве 135422).

Ковальчук Сергей Кузьмич, 1920, с. Первосоветск, Волочанский р-н, Харьковская обл., старший сержант, 33 штурмовой авиационный полк, пропал без вести 01.1943 (архив Осинниковского ГВК, д. 14, 1946, т. 2, л. 307, № в эл. архиве 135423).

Ковылин Дмитрий Матвеевич, 1921, с. Самсоновка, Бийский р-н, Алтайский край, призван 02.07.1941 Осинниковским ГВК, танкист, 234 танковый полк, пропал без вести 10.1941 (ЦАМО РФ, оп. 977520, д. 480, л. 104; оп. 18004, д. 799, л. 359; дон. 17238 с., 1947; архив Осинниковского ГВК, д. 14, 1946, т. 2, л. 280, № в эл. архиве 135424).

Ковылин Иван Матвеевич, 1923, г. Осинники, призван 15.10.1941 Осинниковским ГВК, красноармеец, стрелок, 504 стрелковый полк, 107 стрелковая дивизия, погиб 17.01.1943, г. Острогожск, Воронежская обл. (ЦАМО РФ, оп. 18001, д. 1087, л. 8; дон. 16423 с., 1943; архив Осинниковского ГВК, д. 14, 1946, т. 2, л. 194, № в эл. архиве 135425).

Ковышин Дмитрий Дмитриевич, 1921, с. Самсоново, Бийский р-н, Алтайский край, призван в 1941 Осинниковским ГВК, пропал без вести 01.1942 (ЦАМО РФ, оп. 18004, д. 674, л. 232; архив Осинниковского ГВК, д. 15, 1947, л. 32, № в эл. архиве 135426).

Ковязин Кирилл Иванович, 1911, призван 13.02.1942 Осинниковским ГВК, красноармеец, погиб 26.02.1943, похоронен д. Подолжино, Залучский р-н, Ленинградская обл. (ЦАМО РФ, дон. 14162 с., 1943; архив Осинниковского ГВК, д. 14, 1946, т. 2, л. 200, № в эл. архиве 135427).

Кожевников Василий Яковлевич, 1908, Наровчатский р-н, Пензенская обл., красноармеец, пропал без

вести 11.1941 (архив Осинниковского ГВК, д. 22 (11), л. 225, № в эл. архиве 135428).

Кожемякин Ефим Петрович, 1921, п. Карай, Кардольский с/с, Тангуйский р-н, Иркутская обл., призван 04.05.1941 Осинниковским ГВК, красноармеец, связист, пропал без вести 10.1941 (ЦАМО РФ, оп. 977520, д. 3200, л. 7; дон. 17238 с., 1947; архив Осинниковского ГВК, д. 15, 1947, л. 74, № в эл. архиве 135429).

Коземиров Леонид Михайлович, 1924, д. Козанка, Сучанский р-н, Приморский край, призван Осинниковским ГВК, сержант, командир отделения, 413 Брестская стрелковая дивизия, 46 стрелковый корпус, 65 армия, погиб 19.02.1945, д. Кланино, р-н г. Старо-град-Гданьски, Гданьское воев., Польша (ЦАМО РФ, оп. 18003, д. 355, л. 158, № в эл. архиве 135430).

Козлов Алексей Григорьевич, 1919, г. Барнаул, Алтайский край, призван 30.12.1943 Осинниковским ГВК, красноармеец, стрелок, пропал без вести (погиб) 29.03.1945, ЛатвССР (ЦАМО РФ, оп. 977521, д. 19, л. 63; дон. 50037 с., 1946; архив Осинниковского ГВК, д. 14, 1946, л. 44, № в эл. архиве 135431).

Козлов Василий Алексеевич, 1920, г. Ойрот-Тура, Алтайский край, призван Осинниковским ГВК, красноармеец, стрелок, пропал без вести 06.1942 (ЦАМО РФ, оп. 977520, д. 343, л. 81, № в эл. архиве 135432).

Козлов Василий Иванович, 1922, призван 23.03.1942 Осинниковским ГВК, красноармеец, стрелок, 362 стрелковый полк, 315 стрелковая дивизия, пропал без вести 08.1942 (ЦАМО РФ, оп. 818883 с., д. 2040, л. 305; архив Осинниковского ГВК, д. 76, л. 110, № в эл. архиве 135433).

Козлов Григорий Алексеевич, 1909, Ашмаринский с/с, Кузнецкий р-н, Кемеровская обл., призван 02.08.1941 Осинниковским ГВК, красноармеец, стрелок, пропал без вести 11.1942 (ЦАМО РФ, оп. 977520, д. 738, л. 215; архив Осинниковского ГВК, д. 76, л. 104, № в эл. архиве 135434).

Козлов Иван Прокофьевич, 1903, д. Оксунай, Тогульский р-н, Алтайский край, призван 13.01.1942 Осинниковским ГВК, красноармеец, погиб 05.03.1943, похоронен г. Слобода, Старорусский р-н, Ленинградская (ныне Новгородская) обл. (архив Осинниковского ГВК, д. 14, 1946, т. 2, л. 202, № в эл. архиве 135435).

Козлов Михаил Петрович, 1922, с. Илир, Иркутская обл., призван 29.07.1941 Осинниковским ГВК, сержант, командир отделения, пропал без вести 01.1942 (ЦАМО РФ, оп. 977521, д. 219, л. 169; дон. 18597 с., 1948; архив Осинниковского ГВК, д. 14, 1948, л. 50, № в эл. архиве 135436).

Козлов Павел Ефимович, 1909, Осинниковский р-н, призван 20.11.1943 Осинниковским ГВК, красноармеец, стрелок, 143 гвардейский стрелковый полк, 48 гвардейская Криворожская стрелковая дивизия, погиб 14.03.1944, с. Привольное, Привольненский р-н, Николаевская обл. (ЦАМО РФ, оп. 18002, д. 237, л. 147; дон. 19898 с., 1944; архив Осинниковского ГВК, д. 14, 1946, т. 2, л. 214, № в эл. архиве 135437).

Козлов Петр Алексеевич, погиб (№ в эл. архиве 135438).

Козубенко Иван Иванович, 1922, м. Игня, Игнянский р-н, Черниговская обл., младший лейтенант, командир саперного взвода, пропал без вести 19.04.1942 (архив Осинниковского ГВК, д. 14, 1946, т. 2, л. 180, № в эл. архиве 135439).

Козюлин Евдоким Андреевич, 1910, г. Осинники, призван 31.01.1942 Осинниковским ГВК, красноармеец, стрелок, 135 стрелковая дивизия, пропал без вести, д. Бондарево, Бельский р-н, Смоленская обл. (ЦАМО РФ, оп. 818883 с., д. 267, л. 147; архив Осинниковского ГВК, д. 76, л. 110, № в эл. архиве 135440).

Койнов Степан Иванович, 1923, Кузнецкий р-н, Кемеровская обл., призван 12.1941 Осинниковским ГВК, красноармеец (сержант), командир отделения, 48906 полевая почта, войсковая часть, пропал без вести 10.1942 (ЦАМО РФ, оп. 977521, д. 19, л. 63; дон. 3147 с., 1948; архив Осинниковского ГВК, д. 14, 1948, л. 44, № в эл. архиве 135441).

Кокорин Петр Васильевич, 1923, с. Нижний Мунай, Солтонский р-н, Алтайский край, красноармеец, пропал без вести 03.1943 (архив Осинниковского ГВК, д. 14-58-64, л. 44, № в эл. архиве 135442).

Кокоулин Александр Васильевич, 1926, г. Канск, Красноярский край, призван 20.11.1943 Осинниковским ГВК, красноармеец, 36399 полевая почта, пропал без вести 09.1945 (ЦАМО РФ, оп. 977520, д. 480, л. 103; архив Осинниковского ГВК, д. 14, 1948, л. 92, № в эл. архиве 135443).

Колгин Трофим Федорович, 1899, Осинниковский р-н, призван 07.04.1942 Осинниковским ГВК, старшина, 841 стрелковый полк, 237 стрелковая дивизия, погиб 04.08.1944, ст. Болехов, Станиславская обл. (ЦАМО РФ, оп. 18002, д. 773, л. 135; дон. 59282 с., 1944; архив Осинниковского ГВК, д. 14, 1946, т. 3, л. 217, № в эл. архиве 135444).

Колеватов Яков Сидорович, 1908, призван 23.02.1942 Осинниковским ГВК, красноармеец, умер от ран, похоронен д. Апраксин Городок, Мгинский р-н, Ленинградская обл. (архив Осинниковского ГВК, д. 14, 1946, т. 2, л. 191, № в эл. архиве 135445).

Колегина Дарья Прокофьевна, 1917, призвана 12.07.1942 Осинниковским ГВК, гвардии красноармеец, 62 гвардейский стрелковый полк, 22 гвардейская стрелковая дивизия, погибла 06.09.1943, похоронена д. Надеждино, Спас-Деменский р-н, Смоленская обл. (ЦАМО РФ, дон. 31932 с., 1943; архив Осинниковского ГВК, д. 14, 1946, т. 2, л. 144, № в эл. архиве 135446).

Колегов Филипп Акимович, Ельцовский р-н, Алтайский край, гвардии сержант, командир взвода, 07260 полевая почта, войсковая часть, умер от ран 03.01.1944, похоронен с. Верблюжка, Городокский р-н, Кировоградская обл. (архив Осинниковского ГВК, д. 14, 1946, т. 2, л. 259, № в эл. архиве 135447).

Коленцов Сергей Андреевич, 1915, Платоновский с/с, Новосибирская обл., призван 12.09.1941 Осинниковским ГВК, старший сержант, погиб 25.08.1942, похоронен м. Громоздово, Ульяновский р-н, Орловская обл. (архив Осинниковского ГВК, д. 14, 1946, т. 2, л. 189, № в эл. архиве 135448).

Колесников Иван Тимофеевич, 1925, г. Осинники, призван 08.02.1943 Осинниковским ГВК, сержант, командир расчета, 350 стрелковый полк, 96 гвардейская стрелковая дивизия, погиб 30.05.1944, юго-зап. д. Ола, Парический р-н, Полесская обл. (ЦАМО РФ, оп. 18002, д. 449, л. 4; дон. 36630 с., 1944; архив Осинниковского ГВК, д. 129, л. 272, № в эл. архиве 135449).

Колесников Степан Васильевич, 1904, г. Сталинград, призван 28.10.1943 Осинниковским ГВК, красноармеец, стрелок, 321 стрелковая дивизия, умер от ран 26.06.1944, 300 м южн. с. Вехно, Новоржевский р-н, Калининская обл. (ЦАМО РФ, оп. 18002, д. 615, л. 92; архив Осинниковского ГВК, д. 76, л. 113, № в эл. архиве 135450).

Колесникова Татьяна Михайловна, 1921, г. Осинники, призвана 01.09.1941 Осинниковским ГВК, военфельдшер, командир санитарного

взвода, 1240 стрелковый полк, 372 стрелковая дивизия, погибла 17.02.1943, 700 м зап. р. Лезны, кв. 95-07, Шапкинский р-н, Ленинградская обл. (ЦАМО РФ, оп. 18001, д. 598, л. 103; дон. 12060 с., 1943; архив Осинниковского ГВК, д. 14, 1946, т. 2, л. 197, № в эл. архиве 135451).

Колесов Алексей Прокопьевич, 1905, с. В. Шубинка, Алтайский край, красноармеец, пропал без вести 08.1942 (архив Осинниковского ГВК, д. 15, 1947, л. 2, № в эл. архиве 135452).

Колесов Андрей Григорьевич, 1922, д. Еланда, Тогульский р-н, Алтайский край, призван в 1941 Осинниковским ГВК, красноармеец, стрелок, 1462 полевая почта связи, погиб 09.01.1942 (ЦАМО РФ, оп. 18004, д. 1904, л. 305; дон. 55043 с., 1946; архив Осинниковского ГВК, д. 14, 1946, т. 2, л. 291, № в эл. архиве 135453).

Колесов Дмитрий Андреевич, 1912, д. Еланда, Алтайский край, призван 04.08.1941 Осинниковским ГВК, красноармеец, пропал без вести 12.1941 (ЦАМО РФ, оп. 977520, д. 325, л. 364; дон. 33944 с., 1947; архив Осинниковского ГВК, д. 15, 1947, л. 195, № в эл. архиве 135454).

Колесов Иван Иосипович, 1926, г. Осинники, призван 03.08.1944 Осинниковским ГВК, красноармеец, стрелок, 233 стрелковый полк, 97 Витебская стрелковая дивизия, погиб 18.03.1945, ст. Риппен (Ритен), Кенигсбергский р-н, Вост. Пруссия (ЦАМО РФ, оп. 18003, д. 677, л. 191; дон. 51450 с., 1945; архив Осинниковского ГВК, д. 129, л. 119, № в эл. архиве 135455).

Коливатов Михаил Васильевич, 1908, с. Мыски, Кемеровская обл., призван 09.08.1941 Осинниковским ГВК, красноармеец, пропал без вести 01.1942 (ЦАМО РФ, дон. 65710 с., 1947; архив Осинниковского ГВК, д. 15, 1947, л. 259, № в эл. архиве 135456).

Колмаков Егор Тимофеевич, 1918, г. Осинники, призван 29.05.1942 Осинниковским ГВК, сержант, радист-пулеметчик, 56 гвардейская танковая бригада, 76 гвардейский Киевский танковый корпус, погиб 17.11.1943, д. Лучин, Житомирская обл. (ЦАМО РФ, оп. 977520, д. 915, л. 108, № в эл. архиве 135457).

Коломийцев Арсентий Кузьмич, 1905, ст. Таганашмин, Крымская обл., красноармеец, умер от ран 07.05.1944 (архив Осинниковского ГВК, д. 14, 1946, т. 2, л. 287, № в эл. архиве 135458).

Коломийцев Яков Андреевич, 1923, гвардии сержант, командир отделения, 48 гвардейский стрелковый полк, пропал без вести 06.1944, д. Рудаки, Витебская обл. (архив Осинниковского ГВК, д. 14, 1946, т. 2, л. 232, № в эл. архиве 135459).

Колосов Иван Фадеевич, 1918, д. Ачаково, Алтайский край, призван 25.07.1941 Осинниковским ГВК, красноармеец, умер от ран 25.04.1942, похоронен д. Вороново, Мосальский р-н, Смоленская обл. (архив Осинниковского ГВК, д. 129, лл. 126, 127, № в эл. архиве 135460).

Колпашников Иван Федорович, 1915, Тамбовская обл., призван 18.08.1941 Осинниковским ГВК, красноармеец, пропал без вести 12.1941 (ЦАМО РФ, дон. 12196 с., 1950; архив Осинниковского ГВК, д. 14, 1948, л. 92, № в эл. архиве 135461).

Колтыков Иван Прокофьевич, 1920, д. Ануштаиха, Яминский р-н, Алтайский край, красноармеец, умер в немецком плену 12.1944 (архив Осинниковского ГВК, д. 14, 1946, т. 2, л. 260, № в эл. архиве 135462).

Колченко Назар Егорович, 1908, Каменский р-н, Алтайский край, призван 19.08.1941 Осинниковским ГВК, красноармеец, пропал без вести 04.1943 (архив Осинниковского ГВК, д. 15, 1947, л. 192, № в эл. архиве 135463).

Колченко Николай Романович, 1923, с. Панфилово, Алтайский край, призван 15.10.1941 Осинниковским ГВК, красноармеец, умер от ран 22.07.1944, похоронен д. Н.-Березовка, Брестская обл. (архив Осинниковского ГВК, д. 14, 1946, т. 2, л. 231, № в эл. архиве 135464).

Колыхалов Дмитрий Леонтьевич, 1906, г. Осинники, призван 28.02.1942 Осинниковским ГВК, красноармеец, стрелок, 60 стрелковый полк, 65 стрелковая дивизия, погиб 09.05.1942, 350 м сев. совхоза "Красный ударник", Новгородский р-н, Ленинградская обл. (ЦАМО РФ, оп. 818883 с., д. 1140, л. 179; архив Осинниковского ГВК, д. 14, 1946, т. 2, л. 175; д. 76, л. 107, № в эл. архиве 135465).

Колышкин Алексей Прокопьевич, 1922, с. Лошкино, Марушинский р-н, Алтайский край, призван 09.1941 Осинниковским ГВК, младший сержант, командир отделения, 112 гвардейский стрелковый полк, 40 гвардейская стрелковая дивизия, погиб 09.12.1942, 2 км сев. х. Лобачев, Обливский р-н, Ростовская обл. (ЦАМО РФ, оп. 18001, д. 1103, л. 6; оп. 977520, д. 27, л. 233; дон. 1129 с., 1943; архив Осинниковского ГВК, д. 15, 1947, л. 178, № в эл. архиве 135466).

Колышкин Савелий Прокопьевич, 1909, с. Лошкино, Марушинский р-н, Алтайский край, призван 09.1941 Осинниковским ГВК, красноармеец, стрелок, пропал без вести 12.1941 (ЦАМО РФ, оп. 18004, д. 544, л. 217; д. 674, л. 232; дон. 86837 с., 1946; архив Осинниковского ГВК, д. 15, 1947, л. 32, № в эл. архиве 135467).

Комаров Егор Васильевич, 1918, Марушинский р-н, Алтайский край, призван 25.10.1941 Осинниковским ГВК, красноармеец, погиб 11.03.1944 (ЦАМО РФ, оп. 977520, д. 325, л. 365; архив Осинниковского ГВК, д. 15, 1947, л. 195, № в эл. архиве 135468).

Комаров Иван Прохорович, 1916, с. Верх-Шубино, Марушинский р-н, Алтайский край, призван 29.07.1941 Осинниковским ГВК, красноармеец, погиб 10.04.1942, похоронен д. Погорелки (архив Осинниковского ГВК, д. 14, 1946, т. 2, л. 305, № в эл. архиве 135469).

Комков Алексей Егорович, 1920, с. Овсянниково, Яминский р-н, Алтайский край, пропал без вести 09.1941 (архив Осинниковского ГВК, д. 14-58-64, л. 50, № в эл. архиве 135470).

Кондратьев Александр Титович, Сорокинский р-н, Алтайский край, красноармеец, 1230 стрелковый полк, погиб 16.03.1942, похоронен с. Борка, Полавский р-н, Ленинградская обл. (архив Осинниковского ГВК, д. 14, 1946, т. 2, л. 151, № в эл. архиве 135471).

Кондратюк Максим Кириллович, 1916, Арбарский р-н, Винницкая обл., призван 21.06.1943 Осинниковским ГВК, сержант, санинструктор, 359 артиллерийский полк, погиб 25.11.1944, кл. Пракулес, ЛатвССР (ЦАМО РФ, оп. 18003, д. 11, л. 170; дон. 402 с., 1945; архив Осинниковского ГВК, д. 129, л. 144, № в эл. архиве 135472).

Кондрашов Иван Пахомович, 1925, призван в 1943 Осинниковским ГВК, умер от ран в 1945 (№ в эл. архиве 135473).

Кондрашов Петр Пахомович, 1913, призван 05.07.1941 Осинниковским ГВК, сержант, командир отделения, 148 отдельная штрафная артиллерийская рота, погиб 24.11.1943, похоронен м. Сорокопуда, Горьковский р-н, Могилевская обл. (ЦАМО РФ, дон. 56479 с., 1943; архив Осинниковского ГВК, д. 14, 1946, т. 2, л. 276, № в эл. архиве 135474).

Коновалов Николай Тихонович, 1923, Тагайский р-н, Ульяновская обл.,

младший лейтенант, командир самоходно-артиллерийской установки, погиб 16.03.1945 (архив Осинниковского ГВК, д. 14-58-64, л. 58, № в эл. архиве 135475).

Константинов Михаил Никифорович, 1919, с. Красноярь, Ельцовский р-н, Алтайский край, красноармеец, пропал без вести 08.1941 (архив Осинниковского ГВК, д. 14, 1946, т. 2, л. 301, № в эл. архиве 135476).

Концеус Михаил Сергеевич, 1924, г. Старый Оскол, Курская обл., призван Осинниковским ГВК, красноармеец, стрелок, 681 стрелковый полк, 133 стрелковая дивизия, погиб 17.01.1944, д. Баштечки, Жашковский р-н, Киевская обл. (ЦАМО РФ, оп. 18002, д. 274, л. 255; архив Осинниковского ГВК, д. 4, л. 255, № в эл. архиве 135477).

Кончиков Кузьма Антонович, 1916 (1918), с. Бедановка, Кытмановский р-н, Алтайский край, призван 27.09.1941 Осинниковским ГВК, старший сержант, командир орудия, 55 гвардейский артиллерийский полк, 7 гвардейский стрелковый корпус, погиб 08.09.1942, д. Холминово, Темкинский р-н, Смоленская обл. (ЦАМО РФ, оп. 818883 с., д. 1816, л. 14; дон. 24376 с., 1942; архив Осинниковского ГВК, д. 14, 1946, т. 2, л. 177, № в эл. архиве 135478).

Коншин Пантелей Иванович, 1900, г. Осинники, призван 18.09.1941 Осинниковским ГВК, красноармеец, сапер, 1251 стрелковый полк, 377 стрелковая дивизия, погиб 04.08.1944, д. Лапково, ЭССР (ЦАМО РФ, оп. 18002, д. 807, л. 59; дон. 59780 с., 1944; архив Осинниковского ГВК, д. 14, 1946, т. 2, л. 233, № в эл. архиве 135479).

Коньшин Егор Прокопьевич, 1918, Тюменцевский р-н, Алтайский край, призван 16.06.1941 Осинниковским ГВК, красноармеец, пулеметчик, пропал без вести 08.1943 (ЦАМО РФ, оп. 977520, д. 232, л. 21; дон. 22327 с., 1947; архив Осинниковского ГВК, д. 15, 1947, л. 185, № в эл. архиве 135480).

Коняев Андрей Семенович, 1922, г. Балхаш, лейтенант, пропал без вести 01.1942 (архив Осинниковского ГВК, д. 14-58-64, л. 59, № в эл. архиве 135481).

Коняев Иван Лаврентьевич, 1917, Алтайский край, призван 25.07.1941 Осинниковским ГВК, старшина, пропал без вести 12.1941 (архив Осинниковского ГВК, д. 14, 1946, т. 2, л. 261, № в эл. архиве 135482).

Коняев Сергей Лаврентьевич, гвардии красноармеец, 219 гвардейский стрелковый полк, погиб 21.09.1944, похоронен 200 м от д. Типьи, Добельский р-н, ЛатвССР (архив Осинниковского ГВК, д. 14, 1946, т. 2, л. 240, № в эл. архиве 135483).

Коптяев Андрей Васильевич, 1902, г. Бийск, Алтайский край, призван 03.1942 Осинниковским ГВК, красноармеец, пулеметчик, погиб 19.08.1943, похоронен н. п. К.-Биб, Ярцевский р-н, Смоленская обл. (ЦАМО РФ, дон. 33728 с., 1943; архив Осинниковского ГВК, д. 14, 1946, т. 2, л. 146, № в эл. архиве 135484).

Коптяев Виктор Андреевич, 1925, г. Осинники, призван 14.08.1942 Осинниковским ГВК, младший сержант, командир отделения, 99 гвардейская Свирская стрелковая дивизия, погиб 10.07.1944, выс. 150, 7 км юго-вост. ст. Лаймола, КФССР (ЦАМО РФ, оп. 18002, д. 670, л. 298; дон. 49134 с., 1944; архив Осинниковского ГВК, д. 14, 1946, т. 2, л. 248, № в эл. архиве 135485).

Копцев Дмитрий Ильич, 1923, г. Осинники, призван Осинниковским ГВК, младший сержант, начальник рации, 964 артиллерийский полк, 409 Кировоградская стрелковая дивизия, 7 гвардейская армия, погиб 29.12.1944, с. Гарам-Кевешд, Естергомский округ, Венгрия (ЦАМО РФ, оп. 18003, д. 115, л. 167; дон. 15020 с., 1945; архив Осинниковского ГВК, д. 129, л. 105, № в эл. архиве 135486).

Копцев Николай Ильич, 1918, с. Ростыши, Алтайский край, призван 17.06.1941 Осинниковским ГВК, красноармеец, пропал без вести 03.1945 (ЦАМО РФ, дон. 50284 с., 1946; архив Осинниковского ГВК, д. 14, 1946, т. 2, л. 289, № в эл. архиве 135487).

Копылов Константин Иванович, 1914, Пригородный р-н, Тамбовская обл., призван 02.08.1941 Осинниковским ГВК, красноармеец, стрелок, пропал без вести 12.1941 (ЦАМО РФ, оп. 977520, д. 852, л. 244; дон. 75489 с., 1947; архив Осинниковского ГВК, д. 15, 1947, л. 262, № в эл. архиве 135488).

Копытов Григорий Павлович, 1912, Алтайский край, призван 03.09.1941 Осинниковским ГВК, красноармеец, пропал без вести 03.1942 (ЦАМО РФ, оп. 977520, д. 111, л. 90; дон. 9437 с., 1947; архив Осинниковского ГВК, д. 15, 1947, л. 192, № в эл. архиве 135489).

Копьев Алексей Дмитриевич, 1919, д. Тумашево, Новозаимский р-н, Омская обл., красноармеец, погиб 18.08.1943, похоронен г. Харьков (архив Осинниковского ГВК, д. 14, 1946, т. 2, л. 244, № в эл. архиве 135490).

Кораблев Петр Степанович, 1923, Саратовская обл., призван 25.05.1942 Осинниковским ГВК, старший сержант, 110 стрелковая дивизия, погиб 12.09.1943, похоронен д. Хапиловка, Дубровский р-н, Орловская обл. (ЦАМО РФ, дон. 38773 с., 1943; архив Осинниковского ГВК, д. 14, 1946, т. 2, л. 220, № в эл. архиве 135491).

Кордаев Алексей Николаевич, 1906, призван 18.07.1941 Осинниковским ГВК, красноармеец, пропал без вести 03.1942 (ЦАМО РФ, дон. 42802 с., 1947; архив Осинниковского ГВК, д. 14, 1946, т. 2, л. 279, № в эл. архиве 135492).

Корейкин Иван Иванович, 1922, г. Шумарли, ЧАССР, призван Осинниковским ГВК, сержант, командир орудия Т-34, 19 гвардейская Минская танковая бригада, погиб 19.03.1945, с. Вицлинг, р-н г. Сопот, Гданьское воеводство, Польша (ЦАМО РФ, оп. 18003, д. 469, л. 223, № в эл. архиве 135493).

Коркин Егор Иванович, 1910, призван 24.12.1941 Осинниковским ГВК, красноармеец, младший командир, 272 лыжный батальон, умер от ран 11.03.1942, похоронен близ д. Филатово, Старорусский р-н, Ленинградская (ныне Новгородская) обл. (ЦАМО РФ, дон. 80112 с., 1944; архив Осинниковского ГВК, д. 14, 1946, т. 2, л. 161, № в эл. архиве 135494).

Кормин Максим Иванович, 1914, призван 12.09.1941 Осинниковским ГВК, старший сержант, командир отделения, 1028 стрелковый полк, 260 стрелковая дивизия, погиб 23.07.1943, похоронен д. Щевелильник, Жиздринский р-н, Орловская обл. (ЦАМО РФ, дон. 30554 с., 1943; архив Осинниковского ГВК, д. 14, 1946, т. 2, л. 206, № в эл. архиве 135495).

Корнев Федот Александрович, 1909, г. Осинники, призван 17.02.1943 Осинниковским ГВК, красноармеец, 922 стрелковый полк, 250 стрелковая дивизия, умер от ран 14.07.1943, 258 медсанбат, похоронен 5 км от железной дороги, южн. д. Тросниково, Новосельский р-н, Орловская обл. (ЦАМО РФ, оп. 18001, д. 683, л. 132; дон. 31570 с., 1943; ф. 258, оп. 1, д. 7, л. 19, место хран. ВМА, доп. свед. 47 хран., д. 6, л. 45; архив Осинниковского ГВК, д. 14, 1946, т. 2, л. 41, № в эл. архиве 135496).

Корнеев Григорий Дмитриевич, 1920 (1925), Осинниковский р-н, призван 30.03.1943 Осинниковским ГВК, сержант, командир отделения, 561 стрелковый полк, 165 стрелковая диви-

зия, 47 армия, погиб 04.04.1944, вост. ст. Кошары, Ковельский р-н, Волынская обл. (ЦАМО РФ, оп. 18002, д. 263, л. 69 об.; архив Осинниковского ГВК, д. 4, л. 78, № в эл. архиве 135497).

Корнеев Евдоким Ефимович, 1909, Смоленская обл., призван 09.05.1942 Осинниковским ГВК, красноармеец, пропал без вести 10.1942 (ЦАМО РФ, оп. 977520, д. 751, л. 220; дон. 64246 с., 1947; архив Осинниковского ГВК, д. 15, 1947, л. 251, № в эл. архиве 135498).

Корнеев Иван Никитович, 1911, д. Нежданка, Тогульский р-н, Алтайский край, призван 02.07.1941 Осинниковским ГВК, сержант, командир отделения (сапер), 447 отдельный механизированный истребительный батальон, умер от ран 08.07.1943, 2764 эвакогоспиталь, похоронен 200 м сев.-зап. п. Сельцы, Красногорский с/с, Всеволожский р-н, Ленинградская обл. (ЦАМО РФ, оп. 18001, д. 228, л. 135; оп. 18002, д. 931, л. 52; дон. 25929 с., 1943; ф. 2764, оп. 1, д. 3, л. 3, место хран. ВМА, доп. свед. 51 хран., д. 4, л. 4; д. 7, л. 18; архив Осинниковского ГВК, д. 14, 1946, т. 2, л. 203, № в эл. архиве 135499).

Королев Афанасий Афанасьевич, 1913, г. Осинники, призван 29.07.1941 Осинниковским ГВК, красноармеец, стрелок, 147 стрелковый полк, 43 стрелковая дивизия, погиб 19.01.1944, д. Хабони, Ораниенбаумский (ныне Ломоносовский) р-н, Ленинградская обл. (ЦАМО РФ, оп. 818883 с., д. 97, л. 98 об.; архив Осинниковского ГВК, д. 76, л. 102, № в эл. архиве 135500).

Королев Василий Антонович, 1907, Косихинский р-н, Алтайский край, призван 04.09.1941 Осинниковским ГВК, красноармеец, пропал без вести 20.06.1943 (ЦАМО РФ, дон. 29452 с., 1946; архив Осинниковского ГВК, д. 14, 1946, т. 2, л. 298, № в эл. архиве 135501).

Королев Дмитрий Игнатьевич, 1908, г. Осинники, призван 04.08.1941 Осинниковским ГВК, красноармеец, шофер, 486 гаубичный артиллерийский полк РГК, 33 армия, погиб 20.10.1941, г. Наро-Фоминск (ЦАМО РФ, оп. 818883 с., д. 491, л. 21; д. 97, л. 98 об.; архив Осинниковского ГВК, д. 28, л. 5, № в эл. архиве 135502).

Королев Евдоким Николаевич, 1910, с. Вороново, Кожевниковский р-н, Томская обл., призван 11.08.1941 Осинниковским ГВК, красноармеец, отдельная разведывательная рота, 11 стрелковая дивизия, пропал без вести 06.1942 (ЦАМО РФ, дон. 15140 с., 1942; архив Осинниковского ГВК, д. 14-58-64, л. 47, № в эл. архиве 135503).

Королев Иван Александрович, 1910, Ельцовский р-н, Алтайский край, призван 10.02.1941 Осинниковским ГВК, красноармеец, пропал без вести 02.1942 (ЦАМО РФ, дон. 251 с., 1947; архив Осинниковского ГВК, д. 15, 1947, л. 111, № в эл. архиве 135504).

Королев Павел Петрович, 1895, с. Марушка, Марушинский р-н, Алтайский край, призван 15.04.1943 Осинниковским ГВК, красноармеец, пропал без вести 07.1943 (ЦАМО РФ, оп. 977520, д. 3153, л. 186; дон. 307 с., 1947; архив Осинниковского ГВК, д. 15, 1941, л. 111, № в эл. архиве 135505).

Корольчук Георгий Александрович, 1902, г. Томск, призван 02.09.1941 Осинниковским ГВК, сержант, командир отделения, 72 отдельная морская стрелковая бригада, погиб 11.10.1944, похоронен мог. 3, безымянная выс., кв. 0615-8 (ЦАМО РФ, оп. 18002, д. 1214, л. 158; дон. 99808 с., 1944; архив Осинниковского ГВК, д. 14, 1946, т. 2, л. 241, № в эл. архиве 135506).

Коростелев Михаил Васильевич, с. Верх-Бобровка, Алтайский край (№ в эл. архиве 135507).

Корташов Сергей Борисович, 1906, г. Новосибирск, призван 29.07.1941 Осинниковским ГВК, старший лейтенант, командир стрелкового взвода, 1053 стрелковый полк, 300 стрелковая дивизия, погиб 15.08.1945 (ЦАМО РФ, оп. 11458, д. 896, л. 29 об.; архив Осинниковского ГВК, д. 76, л. 103, № в эл. архиве 135508).

Корчагин Василий Иванович, 1907, с. Донская, Землянский р-н, Воронежская обл., призван 17.08.1941 Осинниковским ГВК, красноармеец, стрелок, пропал без вести 12.1941 (ЦАМО РФ, оп. 977520, д. 852, л. 245; дон. 64246 с., 1947; архив Осинниковского ГВК, д. 15, 1947, л. 250, № в эл. архиве 135509).

Корчагин Петр Сергеевич, 1920, с. Буланиха, Зональный р-н, Алтайский край, красноармеец, умер в немецком плену 22.08.1942 (архив Осинниковского ГВК, д. 14-58-64, л. 157, № в эл. архиве 135510).

Корыткин Владимир Харитонович, 1914, д. Боханы, Могилевская обл., старший сержант, командир отделения, погиб 25.07.1943, похоронен д. Маслово, Орловская обл. (архив Осинниковского ГВК, д. 129, л. 104, № в эл. архиве 135511).

Корякин Иван Иванович, 1915, г. Тамбов, призван 29.07.1941 Осинниковским ГВК, красноармеец, пропал без вести 11.1944 (архив Осинниковского ГВК, д. 14, 1948, л. 83, № в эл. архиве 135512).

Косолапов Иван Васильевич, 1920 (1921), г. Сороки, МолдССР, призван 12.11.1941 Осинниковским ГВК, красноармеец, пропал без вести 05.1944 (ЦАМО РФ, оп. 977520, д. 86, л. 90; архив Осинниковского ГВК, д. 699, л. 107, № в эл. архиве 135513).

Косолапов Степан Яковлевич, 1899, г. Осинники, призван 15.11.1941 Осинниковским ГВК, красноармеец, сапер, 131 Ропшинская стрелковая дивизия, 109 стрелковый корпус, 8 армия, умер от ран 22.10.1944, 225 отдельный медсанбат, похоронен 50 м зап. школы, с. Тириметсав, остров Заель, с. Перимека, ЭССР (ЦАМО РФ, оп. 18002, д. 1142, л. 162; дон. 96156 с., 1944; архив Осинниковского ГВК, д. 14, 1946, т. 2, л. 24, № в эл. архиве 135514).

Костенков Иван Никитович, сержант, 92816 полевая почта, войсковая часть, погиб 31.05.1943, похоронен д. Черенцово, Смоленская обл. (архив Осинниковского ГВК, д. 14, 1946, т. 2, л. 143, № в эл. архиве 135515).

Костин Сергей Дмитриевич, 1893, г. Ленинград, призван Осинниковским ГВК, старший сержант, погиб 14.09.1943 (ЦАМО РФ, оп. 18004, д. 609, л. 112, № в эл. архиве 135516).

Кострыкин Алексей Иванович, 1924, с. Токарево, Алтайский край, призван 13.08.1942 Осинниковским ГВК, красноармеец, разведчик, погиб 22.10.1944, похоронен д. Кэрмушинен, г. Пилькаллен, Вост. Пруссия (архив Осинниковского ГВК, д. 14, 1946, т. 2, л. 242, № в эл. архиве 135517).

Костюченко Александр Нестерович, 1924, призван 15.12.1942 Осинниковским ГВК, красноармеец, погиб 16.07.1943, похоронен д. Каменка, Орловская обл. (архив Осинниковского ГВК, д. 14, 1946, т. 2, л. 140, № в эл. архиве 135518).

Косьянов Иван Николаевич, 1917 (1918), призван 07.10.1941 Осинниковским ГВК, гвардии младший сержант, командир отделения, 111 гвардейский стрелковый полк, 40 гвардейская стрелковая дивизия, погиб 17.08.1942, х. Дубовой, Логовский р-н, Сталинградская (ныне Волгоградская) обл. (ЦАМО РФ, оп. 818883 с., д. 1895, л. 52; дон. 77890 с., 1947; архив Осинниковского ГВК, д. 76, л. 206, № в эл. архиве 135519).

Котманов Матвей Андреевич, 1906, с. Красное, Ленинский р-н, Но-

восибирская обл., призван 17.07.1942 Осинниковским ГВК, красноармеец, стрелок, 1229 стрелковый полк, 371 стрелковая дивизия, погиб 13.08.1943, д. Алексеевка, Спас-Деменский р-н, Смоленская обл. (ЦАМО РФ, оп. 18001, д. 750, л. 221; архив Осинниковского ГВК, д. 76, л. 111, № в эл. архиве 135520).

Котов Илья Родионович, 1905, призван 14.07.1941 Осинниковским ГВК, красноармеец, погиб 01.03.1942 (ЦАМО РФ, дон. 11097 с., 1942; архив Осинниковского ГВК, д. 14, 1946, т. 2, л. 158, № в эл. архиве 135521).

Котовщиков Петр Егорович, 1919, с. Каракан, Солтонский р-н, Алтайский край, красноармеец, пропал без вести 12.1941 (архив Осинниковского ГВК, д. 14, 1946, т. 2, л. 277, № в эл. архиве 135522).

Кочетков Иван Яковлевич, 1922, п. Ивановка, Ельцовский р-н, Алтайский край, призван Осинниковским ГВК, красноармеец, стрелок, 25 запасной стрелковый полк, пропал без вести 04.1942 (ЦАМО РФ, оп. 977520, д. 378, л. 25; оп. 18004, д. 794, л. 204, № в эл. архиве 135523).

Кочетков Михаил Иванович, 1918, сержант, пропал без вести 06.1944 (архив Осинниковского ГВК, д. 14-58-64, л. 45, № в эл. архиве 135524).

Кочетов Никита Кузьмич, 1924, г. Осинники, призван 12.1942 Осинниковским ГВК, красноармеец, стрелок, 519 отдельный механизированный полк, умер от ран 28.09.1944, 126 хирургический полевой подвижной госпиталь, похоронен д. Вежамуйша (д. Менгамуйнен), Аучсткалинская волость, Иелгавский (Митавский) уезд, ЛатвССР (ЦАМО РФ, оп. 18002, д. 1053, л. 130; ф. 126, оп. 1, д. 2, л. 42, место хран. ВМА, доп. свед. 51 хран.; дон. 91322 с., 1944; архив Осинниковского ГВК, д. 14, 1946, т. 2, л. 238, № в эл. архиве 135525).

Кочетыгов Павел Фролович, 1923, призван 06.10.1941 Осинниковским ГВК, гвардии ефрейтор, 111 гвардейский стрелковый полк, погиб 26.08.1942, похоронен х. Дубовой, Сиротинский р-н, Сталинградская (ныне Волгоградская) обл. (архив Осинниковского ГВК, д. 14, 1946, т. 2, л. 201, № в эл. архиве 135526).

Кочин Феофан Иванович, 1902, призван 10.10.1941 Осинниковским ГВК, красноармеец, пропал без вести 12.1941 (архив Осинниковского ГВК, д. 14, 1946, т. 2, л. 156, № в эл. архиве 135527).

Кочуганов Василий Павлович, 1907, призван 17.05.1942 Осинниковским ГВК, красноармеец, погиб 26.11.1942, похоронен д. Михеево, Калининская обл. (архив Осинниковского ГВК, д. 14, 1946, т. 2, л. 195, № в эл. архиве 135528).

Кочуганов Степан Евгеньевич, 1903, с. Кузедеево, Кемеровская обл., призван 04.11.1941 Осинниковским ГВК, красноармеец, стрелок, 259 гвардейский стрелковый полк, 65 гвардейская стрелковая дивизия, п/п 62602, погиб 09.03.1944, д. Малое Маковицино, Пустошкинский р-н, Калининская обл. (ЦАМО РФ, дон. 18498 с., 1944; оп. 18002, д. 206, л. 248 об.; архив Осинниковского ГВК, д. 76, л. 106, № в эл. архиве 135529).

Кошелев Василий Андреевич, 1923, с. Сеевские Ряды, Волховский р-н, Ленинградская обл., красноармеец, пропал без вести 10.1944 (архив Осинниковского ГВК, д. 14-58-64, л. 224, № в эл. архиве 135530).

Кошелев Венедикт Григорьевич, 1922 (1904), призван 27.09.1941 Осинниковским ГВК, красноармеец, погиб 20.08.1942, похоронен д. Озерки (Озерная), Ульяновский р-н, Орловская (Смоленская) обл. (ЦАМО РФ, дон. 26258 с., 1942; архив Осинниковского ГВК, д. 14, 1946, т. 2, л. 169, № в эл. архиве 135531).

Кошкин Геннадий Алексеевич, 1921, Новосибирская обл., призван 04.05.1941 Осинниковским ГВК, красноармеец, стрелок, 638 стрелковый полк, 115 стрелковая дивизия, 54 армия, Ленинградский фронт, погиб 02.03.1942, 4 км сев. д. Л. Остров, Киришский р-н, Ленинградская обл. (ЦАМО РФ, оп. 818883 с., д. 238, л. 44; дон. 4423 с., 1942; архив Осинниковского ГВК, д. 14, 1946, т. 2, л. 152, № в эл. архиве 135532).

Кравцев Андрей Григорьевич, 1923, Болотнинский р-н, Новосибирская обл., призван 25.05.1942 Осинниковским ГВК, красноармеец, стрелок, пропал без вести в 1943 (ЦАМО РФ, оп. 977520, д. 852, л. 245; архив Осинниковского ГВК, д. 76, л. 109, № в эл. архиве 135533).

Кравченко Иван Михайлович, 1926, д. Поповка, Россошанский р-н, Воронежская обл., призван 27.04.1944 Осинниковским ГВК, младший сержант, танкист, командир отделения, 3 танковый батальон, 22 гвардейская танковая бригада, погиб 20.04.1945, похоронен с. Паасдорф, Австрия (ЦАМО РФ, оп. 977520, д. 713, л. 190; дон. 67158 с., 1945; дон. 105464 с., 1945; архив Осинниковского ГВК, д. 14-58-64, л. 218, № в эл. архиве 135534).

Кравченко Петр Романович, 1914, д. Таза, Солтонский р-н, Алтайский край, красноармеец, пропал без вести 01.1942 (архив Осинниковского ГВК, д. 14-58-64, л. 118, № в эл. архиве 135535).

Кравчиков Иван Александрович, 1925, г. Осинники, призван 12.1942 Осинниковским ГВК, красноармеец, 11142 полевая почта, войсковая часть, пропал без вести 06.1943 (ЦАМО РФ, оп. 977520, д. 3390, л. 39; д. 325, л. 364, № в эл. архиве 135536).

Кравчук Степан Артемович, 1924, с. Колондинка, Житомирская обл., призван 13.08.1942 Осинниковским ГВК, гвардии младший командир, 21 гвардейский стрелковый полк, 5 гвардейская стрелковая дивизия, погиб 06.08.1943, похоронен д. Гнездилово, Знаменский р-н, Орловская обл. (ЦАМО РФ, дон. 11654 с., 1943; архив Осинниковского ГВК, д. 129, л. 143, № в эл. архиве 135537).

Крайнов Андрей Николаевич, 1908, Сергачевский р-н, Горьковская обл., сержант, погиб 30.01.1945, Вост. Пруссия (архив Осинниковского ГВК, д. 129, л. 110, № в эл. архиве 135538).

Красивов Иван Егорович, 1905, г. Осинники, призван 29.07.1941 Осинниковским ГВК, красноармеец, стрелок, 170 стрелковый полк, умер от ран 18.01.1945, 3349 эвакогоспиталь, похоронен сельское кладб., с. Тшеснь, Тарнобжегское воеводство, Польша (ЦАМО РФ, оп. 18003, д. 333, л. 57; ф. 3349, оп. 1, д. 3, л. 9, место хран. ВМА, доп. свед. 5 отд., 3 хран., д. 1; архив Осинниковского ГВК, д. 129, л. 134, № в эл. архиве 135539).

Красиков Александр Андреевич, 1917, с. Петровка, Алтайский край, призван 02.04.1941 Осинниковским ГВК, красноармеец, пропал без вести 09.1941 (ЦАМО РФ, дон. 324 с., 1947; архив Осинниковского ГВК, д. 15, 1947, л. 39, № в эл. архиве 135540).

Красилов Александр Дмитриевич, 1918, г. Сталинск (ныне г. Новокузнецк), Кемеровская обл., призван 29.07.1941 Осинниковским ГВК, младший лейтенант, командир роты, 132 отдельный стрелковый батальон, умер от ран 06.02.1942, 3443 эвакогоспиталь, похоронен Богославенское кладб., г. Торжок, Калининская обл. (ЦАМО РФ, оп. 818883 с., д. 62, л. 57; дон. 26811 с., 1942; ф. 3443, оп. 1, д. 1, л. 30, место хран. ВМА, доп. свед. 2 хран., 5 отд.; архив Осинниковского ГВК, д. 14, 1946, т. 2, л. 164, № в эл. архиве 135541).

Красилов Клавдий Макарович, 1903, г. Осинники, призван 05.09.1941 Осинниковским ГВК, красноармеец, стрелок, 1249 стрелковый полк, 377 стрелковая дивизия, погиб 25.02.1943, д. Трегубово, Чудовский р-н, Ленинградская обл. (ЦАМО РФ, оп. 18001, д. 605, л. 32; дон. 7946 с., 1943; архив Осинниковского ГВК, д. 14, 1946, т. 2, л. 192, № в эл. архиве 135542).

Красилов Михаил Федорович, 1912, Кытмановский р-н, Алтайский край, призван 02.08.1941 Осинниковским ГВК, красноармеец, пропал без вести 01.1942 (ЦАМО РФ, оп. 18004, д. 674, л. 231 об.; дон. 86837 с., 1946; архив Осинниковского ГВК, д. 15, 1947, л. 33, № в эл. архиве 135543).

Красилов Петр Дмитриевич, 1916, г. Осинники, призван 29.07.1941 Осинниковским ГВК, сержант, стрелок, 59 гвардейский стрелковый полк, 21 гвардейская Невельская стрелковая дивизия, умер от ран (погиб) 07.11.1943 (02.1942), похоронен мог. 2, д. Босерово (д. Рамушево), Невельский р-н (ЦАМО РФ, оп. 18003, д. 1256, л. 238; дон. 3745 с., 1942; архив Осинниковского ГВК, д. 14, 1946, т. 2, л. 150, № в эл. архиве 135544).

Красилов Тимофей Дмитриевич, 1906, Кытмановский р-н, Алтайский край, призван 02.08.1941 Осинниковским ГВК, красноармеец, пропал без вести 12.1941 (ЦАМО РФ, оп. 18004, д. 799, л. 3; дон. 96442 с., 1946; архив Осинниковского ГВК, д. 15, 1947, л. 113, № в эл. архиве 135545).

Краснов Кирилл Федорович, 1902, красноармеец, умер от ран 21.09.1942, похоронен д. Голтаново, Мгинский р-н, Ленинградская обл. (архив Осинниковского ГВК, д. 14, 1946, т. 2, л. 176, № в эл. архиве 135546).

Краснов Кирилл Фролович, 1899, с. Беляево, Камышинский с/с, Вельговский р-н, Курская обл., призван Осинниковским ГВК, красноармеец, 162 стрелковый полк, пропал без вести 10.1942 (ЦАМО РФ, оп. 18001, д. 1095, л. 52, № в эл. архиве 135547).

Краснов Николай Макарович, 1921, с. Березовка, Анненский р-н, Воронежская обл., умер от ран 30.01.1943 (архив Осинниковского ГВК, д. 14-58-64, № в эл. архиве 135548).

Красновский Станислав Антонович, 1915, с. Михайловка, Ивановский р-н, Херсонская обл., призван 22.09.1944 Осинниковским ГВК, красноармеец, номер ПТР, 406 стрелковый полк, 124 стрелковая дивизия, погиб 15.01.1945, юго-зап. окр. г. Пилькаллен, Вост. Пруссия (ЦАМО РФ, оп. 18003, д. 239, л. 84; архив Осинниковского ГВК, д. 76, л. 114, № в эл. архиве 135549).

Крендясов Яков Яковлевич, 1905, Новосибирская обл., призван 09.1942 Осинниковским ГВК, красноармеец, стрелок, 327 отдельная армейская штрафная рота, 82 армия, погиб 14.01.1945, д. Шишельник, г. Козенице, Радомское воеводство (ЦАМО РФ, оп. 18003, д. 133, л. 86; дон. 15670 с., 1945; архив Осинниковского ГВК, д. 129, л. 132, № в эл. архиве 135550).

Кретов Федор Никифорович, 1910 (1912), г. Самара, призван 08.1941 Осинниковским ГВК, красноармеец, стрелок, пропал без вести 01.1942 (ЦАМО РФ, оп. 977520, д. 27, л. 233; дон. 11724 с., 1947; архив Осинниковского ГВК, д. 15, 1947, л. 178, № в эл. архиве 135551).

Кречетов Валентин Степанович, 1914, с. Локоть, Яминский р-н, Алтайский край, призван 02.08.1941 Осинниковским ГВК, старшина, пропал без вести в 1941 (ЦАМО РФ, дон. 29268 с., 1946; архив Осинниковского ГВК, д. 14, 1946, т. 2, л. 304, № в эл. архиве 135552).

Кречетов Прокопий Иванович, 1917, призван Осинниковским ГВК, красноармеец, пропал без вести 08.1941 (архив Осинниковского ГВК, д. 14, 1946, т. 2, л. 271, № в эл. архиве 135553).

Кривенко Григорий Анисимович, красноармеец, пропал без вести 05.1943 (архив Осинниковского ГВК, д. 15, 1947, л. 182, № в эл. архиве 135554).

Кривопалов Григорий Ильич, 1910, Шегарский р-н, Томская обл. (Ребрихинский р-н, Алтайский край), призван 24.07.1941 Осинниковским ГВК, младший лейтенант, командир взвода, 1600 полевая почта, умер (погиб) 23.09.1942, г. Сталинград (ныне г. Волгоград) (архив Кемеровского ОВК, к/упд. 7979; архив Осинниковского ГВК, д. 14, 1946, т. 2, л. 173, № в эл. архиве 135555).

Кривошлыков Ефим Макарович, 1899, призван 10.09.1941 Осинниковским ГВК, красноармеец, умер от ран 10.11.1943, похоронен г. Новосибирск (архив Осинниковского ГВК, д. 14, 1946, т. 2, л. 273, № в эл. архиве 135556).

Кривощапов Александр Ефремович, 1923, д. Н. Горностели, Новосибирская обл., призван 08.11.1941 Осинниковским ГВК, младший сержант, радист, 1 отдельный гвардейский мотоциклетный полк, 5 гвардейская танковая армия, погиб 07.08.1943, г. Золочев, Харьковская обл. (ЦАМО РФ, оп. 18001, д. 722, л. 187; архив Осинниковского ГВК, д. 699, л. 107, № в эл. архиве 135557).

Кривчиков Иван Александрович, 1925 (1919), г. Осинники, призван 25.12.1942 Осинниковским ГВК, красноармеец, пропал без вести 06.1943 (1945) (ЦАМО РФ, дон. 46290 с., 1947; архив Осинниковского ГВК, д. 14, 1946, т. 2, л. 282, № в эл. архиве 135558).

Криницин Николай Тимофеевич, 1915, г. Новокузнецк, Кемеровская обл., призван Осинниковским ГВК, красноармеец, номер орудия, 76 отдельная артиллерийская дивизия, 127 отдельная стрелковая бригада, погиб 05.06.1942, 1.5 км вост. д. Присморжье, Старорусский р-н, Ленинградская (ныне Новгородская) обл. (ЦАМО РФ, оп. 818883 с., д. 1595, л. 7 об., № в эл. архиве 135559).

Крицин Анатолий Герасимович, 1916, Ребрихинский р-н, Алтайский край, призван 11.07.1941 Осинниковским ГВК, гвардии красноармеец, стрелок, пропал без вести 03.1942 (ЦАМО РФ, оп. 977521, д. 459, л. 272; дон. 34872 с., 1948; архив Осинниковского ГВК, д. 14, 1946, л. 73, № в эл. архиве 135560).

Крицин Григорий Герасимович, 1904, с. Мосиха, Алтайский край, призван в 1941 Осинниковским ГВК, гвардии красноармеец, 65 гвардейский стрелковый полк, 22 гвардейская стрелковая дивизия, пропал без вести 10.04.1942 (ЦАМО РФ, дон. 14732 с., 1942; архив Осинниковского ГВК, д. 14, 1946, т. 2, л. 318, № в эл. архиве 135561).

Кричий Павел Корнеевич, 1900, с. Н. Чулым, Здвинский р-н, Новосибирская обл., красноармеец, пропал без вести (сведения получены от следопытов Коммунарского ГВК, № в эл. архиве 135562).

Кротов Кирилл Васильевич, 1926, Куйбышевская обл., младший сержант, погиб 31.01.1945, похоронен г. Швибуг (архив Осинниковского ГВК, д. 14, 1946, л. 15, № в эл. архиве 135563).

Круглик Карл Романович, 1914, г. Бяла Подляска, призван 10.1943 Осинниковским ГВК, красноармеец, наводчик, 2 Варшавская пехотная дивизия, погиб 19.04.1945, р-н Франдельвальде, Германия (ЦАМО РФ, оп. 18003, д. 666, л. 134; архив Осинниковского ГВК, д. 697, л. 133, № в эл. архиве 135564).

Круглов Андрей Петрович, 1917,

Алтайский край, призван 27.08.1941 Осинниковским ГВК, красноармеец, пропал без вести 12.1941 (ЦАМО РФ, дон. 52250 с., 1948; архив Осинниковского ГВК, д. 14, 1948, л. 89, № в эл. архиве 135565).

Крутиков Петр Моисеевич, 1900, с. Колгово, Алтайский край, призван 02.09.1941 Осинниковским ГВК, красноармеец, стрелок, 155 стрелковый полк, 14 Печенгская стрелковая дивизия, 14 армия, погиб 23.10.1944, похоронен Печенгский р-н, Мурманская обл. (ЦАМО РФ, оп. 18002, д. 1271, л. 61 об.; дон. 106420 с., 1944; архив Осинниковского ГВК, д. 14, 1946, т. 2, л. 246, № в эл. архиве 135566).

Крутиков Степан Лазаревич, 1902, Новосибирская обл., призван Осинниковским ГВК, сержант, командир отделения, погиб 27.03.1942, д. Великое Село, Ленинградская обл. (ЦАМО РФ, оп. 818883 с., д. 1356, л. 149, № в эл. архиве 135567).

Крутилев Иван Павлович, 1896 (1901), Сталинская обл. (с. Слузное, Спас-Деменский р-н), призван Осинниковским ГВК, погиб 28.02.1943, похоронен с. Русское, Куйбышевский р-н, Ростовская обл. (ЦАМО РФ, дон. 13471 с., 1943, № в эл. архиве 135568).

Крылов Николай Петрович, 1922, с. Новотырышкино, Алтайский край, красноармеец, пропал без вести 10.1942 (архив Осинниковского ГВК, д. 14-58-64, л. 153, № в эл. архиве 135569).

Крюков Иван Корнеевич, 1924, д. Боян, Марушинский р-н, Алтайский край, призван 22.08.1943 Осинниковским ГВК, красноармеец, 508 стрелковый полк, 174 стрелковая дивизия, умер от ран 05.04.1944, похоронен д. Горшково, Дубровенский р-н, Витебская обл. (ЦАМО РФ, дон. 23582 с., 1944; архив Осинниковского ГВК, д. 14, 1946, т. 2, л. 219, № в эл. архиве 135570).

Кряков Василий Сергеевич, 1918, с. Упус-Тараба, Чебулинский р-н, Кемеровская обл., призван Осинниковским ГВК, красноармеец, стрелок, погиб 05.1943 (ЦАМО РФ, оп. 18004, д. 674, л. 231, № в эл. архиве 135571).

Кубарев Петр Гаврилович, 1904, Брянская обл., призван 30.12.1941 Осинниковским ГВК, красноармеец, минометчик, пропал без вести 06.1942 (ЦАМО РФ, оп. 18004, д. 674, л. 231 об.; дон. 86837 с., 1946; архив Осинниковского ГВК, д. 15, 1947, л. 32, № в эл. архиве 135572).

Кудрин Николай Федорович, 1924, призван 07.07.1943 Осинниковским ГВК, красноармеец, 1037 стрелковый полк, 223 стрелковая дивизия, погиб 18.11.1943, похоронен с. Богдановка, Днепропетровская обл. (ЦАМО РФ, дон. 992 с., 1944; архив Осинниковского ГВК, д. 14, 1946, т. 2, л. 315, № в эл. архиве 135573).

Кудрявцев Иван Иванович, 1900, призван 02.09.1941 Осинниковским ГВК, младший сержант, п/п 1483, погиб 29.11.1942, похоронен брат. кладб., 37 км шоссе Лоухи-Кестеньга, КФССР (архив Осинниковского ГВК, д. 14, 1946, т. 2, л. 186, № в эл. архиве 135574).

Кудрявцев Иван Романович, 1924, х. Широкая Щель, Геленджикский р-н, Краснодарский край, призван 04.06.1943 Осинниковским ГВК, младший лейтенант, командир взвода, 1314 стрелковый полк, 17 Бобруйская стрелковая дивизия, погиб 08.02.1945, д. Фейсдорф, р-н г. Вермдитт, Вост. Пруссия (ЦАМО РФ, оп. 11458, д. 733, л. 148; архив Осинниковского ГВК, д. 129, л. 122, № в эл. архиве 135575).

Кудрявцев Федор Филиппович, 1910, призван 05.07.1941 Осинниковским ГВК, красноармеец, 120 мотострелковый полк, 2 гвардейская мотострелковая дивизия, погиб 23.02.1942, похоронен д. Кузьмино, Вяземский р-н, Смоленская обл. (архив Осинниковского ГВК, д. 14, 1946, т. 2, л. 160, № в эл. архиве 135576).

Куергашев Семен Егорович, 1904, г. Осинники, призван 02.09.1941 Осинниковским ГВК, красноармеец, стрелок, 112 стрелковый полк, 52 стрелковая дивизия, погиб 16.11.1941 (ЦАМО РФ, оп. 818884 с., д. 77, л. 167; дон. 2484 с., 1942; архив Осинниковского ГВК, д. 14, 1946, т. 2, л. 162, № в эл. архиве 135577).

Кужелев Николай Григорьевич, 1922, д. Вознесенское, Осинниковский р-н, призван Осинниковским РВК, младший лейтенант, командир взвода, 126 гвардейский стрелковый полк, 41 гвардейская стрелковая дивизия, погиб 15.08.1942, похоронен ст. Лог, Волгоградская обл. (ЦАМО РФ, дон. 33083 с., 1942, № в эл. архиве 135578).

Кузиванов Василий Иванович (№ в эл. архиве 135579).

Кузин Тимофей Семенович, 1912, призван 12.09.1941 Осинниковским ГВК, красноармеец, 366 стрелковый полк, 126 стрелковая дивизия, погиб 29.08.1943, похоронен с. Мариновка (с. Мароновка), Ворошиловградская обл. (ЦАМО РФ, дон. 41032 с., 1943; архив Осинниковского ГВК, д. 14, 1946, т. 2, л. 221, № в эл. архиве 135580).

Кузнецов Анатолий Михайлович, 1918, д. Загибовка, Н.-Льетский с/с, Черновский р-н, Саротульский уезд, призван Осинниковским ГВК, красноармеец, связист, 518 войсковая часть, пропал без вести 12.1941 (ЦАМО РФ, оп. 18004, д. 2039, л. 203, № в эл. архиве 135581).

Кузнецов Василий Васильевич, 1913, Осинниковский р-н, призван Осинниковским ГВК, краснофлотец, замковый, 254 отдельная морская стрелковая бригада, Северный флот, умер от ран 30.03.1943, похоронен п/о Средний (ЦАМО РФ, ф. 864, оп. 1, д. 1332, л. 72, место хран. ВМА, № в эл. архиве 135582).

Кузнецов Илья Ефимович, 1903, д. Уртом, Кожевниковский р-н, Новосибирская обл., призван 02.09.1941 Осинниковским ГВК, красноармеец, стрелок, 55 стрелковый полк, 176 стрелковая дивизия, умер от ран 18.07.1944, 300 м сев. от оз. Юнга, 150 м от дороги на север, КФССР (ЦАМО РФ, оп. 18002, д. 657, л. 235; дон. 49106 с., 1944; архив Осинниковского ГВК, д. 14, 1946, т. 2, л. 234, № в эл. архиве 135583).

Кузнецов Константин Иванович, 1924, г. Осинники, красноармеец, автоматчик, 186 гвардейский стрелковый полк, 62 гвардейская дивизия, умер от ран 10.1943 (№ в эл. архиве 135584).

Кузнецов Михаил Сафронович, 1910, призван Осинниковским РВК, красноармеец, стрелок, 239 стрелковый полк, 239 стрелковая дивизия, пропал без вести 25.11.1942 (ЦАМО РФ, оп. 818883 с., д. 1333, л. 15, № в эл. архиве 135585).

Кузнецов Михаил Фомич, 1912, Троицкий р-н, Алтайский край, призван 15.07.1941 Осинниковским ГВК, красноармеец, 405 стрелковый полк, 25 стрелковая дивизия, пропал без вести 26.09.1942 (ЦАМО РФ, дон. 1444 с., 1943; архив Осинниковского ГВК, д. 15, 1947, л. 63, № в эл. архиве 135586).

Кузнецов Николай Иванович, 1915, г. Осинники, призван 03.1944 Осинниковским ГВК, красноармеец, автоматчик (танкист), 15 гвардейский воздушно-десантный стрелковый полк, погиб 10.12.1944, с. Мито Цен Петро, Венгрия (ЦАМО РФ, оп. 18003, д. 16, л. 55; оп. 18004, д. 799, л. 3; дон. 1564 с., 1945; архив Осинниковского ГВК, д. 15, 1947, л. 113, № в эл. архиве 135587).

Кузнецов Павел Михайлович, 1914, Карапский с/с, Осинниковский р-н, призван Осинниковским ГВК, красноармеец, стрелок, 987 стрелковый полк, пропал без вести 19.07.1942

(ЦАМО РФ, оп. 818883 с., д. 1824, л. 30, № в эл. архиве 135588).

Кузнецов Петр Федорович, 1906, д. Сборная, Новосибирская обл., призван 08.05.1943 Осинниковским ГВК, сержант, командир взвода, 1290 стрелковый полк, умер от ран 06.12.1943, похоронен брат. мог., гор. кладб., 5 м вост. ограды, Казанская церковь, Калининская обл. (ЦАМО РФ, оп. 18002, д. 77, л. 28 об.; архив Осинниковского ГВК, д. 76, л. 112, № в эл. архиве 135589).

Кузькин Семен Филиппович, 1910, Сталинский (ныне Новокузнецкий) р-н, Кемеровская обл., призван 08.1941 Осинниковским ГВК, красноармеец, стрелок, 1088 стрелковый полк, 323 стрелковая дивизия, погиб 28.04.1942, д. Хреники (Хренки), Смоленская обл. (ЦАМО РФ, оп. 818883 с., д. 987, л. 155; д. 1950, л. 99; дон. 6742 с., 1942; архив Осинниковского ГВК, д. 14, 1946, т. 2, л. 159, № в эл. архиве 135590).

Кузьменко Илья Ефремович, 1919, с. Богодуховка, Называевский р-н, Омская обл., красноармеец, пропал без вести 10.1941 (архив Осинниковского ГВК, д. 14, 1946, т. 2, л. 266, № в эл. архиве 135591).

Кузьмин Иван Григорьевич, 1908, Грязнухинский р-н, Алтайский край, призван 02.08.1941 Осинниковским ГВК, красноармеец, стрелок, 908 стрелковый полк, 246 стрелковая дивизия, 29 армия, умер от ран 26.06.1942, 265 отдельный медсанбат, похоронен 300 м юго-вост. х. М. Лебедево, Калининская обл. (ЦАМО РФ, оп. 818883 с., д. 529, л. 57; дон. 18462 с., 1942; архив Осинниковского ГВК, д. 129, л. 101, № в эл. архиве 135592).

Кузьмин Яков Поликарпович, 1912, Кузнецкий р-н, Кемеровская обл., призван Осинниковским РВК, старший сержант, командир отделения, 34 противотанковый истребительный батальон, умер от ран 14.12.1942, 2386 эвакуационный госпиталь, похоронен Покровское кладб., г. Смоленск (ЦАМО РФ, дон. 2802 с., 1944, № в эл. архиве 135593).

Куимов Григорий Павлович, Последниковский с/с, Ельцовский р-н, Алтайский край, призван Осинниковским ГВК, старшина, 45 отдельная артиллерийская бригада, погиб в 1941, г. Руза, Московская обл. (ЦАМО РФ, оп. 818883 с., д. 34, № в эл. архиве 135594).

Куимов Петр Федорович, 1905, красноармеец, пропал без вести 10.08.1943 (архив Осинниковского ГВК, д. 14, 1946, т. 2, л. 237, № в эл. архиве 135595).

Куимов Тимофей Васильевич, 1915, с. Вятка, Кировская обл., призван 02.08.1941 Осинниковским ГВК, красноармеец, пропал без вести 04.1942 (ЦАМО РФ, оп. 977520, д. 852, л. 43 об.; архив Осинниковского ГВК, д. 28, л. 83, № в эл. архиве 135596).

Куимов Федор Васильевич, 1911, призван 12.09.1941 Осинниковским ГВК, гвардии красноармеец, 938 гвардейский стрелковый полк, 19 гвардейская стрелковая дивизия, пропал без вести 06.1942 (ЦАМО РФ, дон. 29061 с., 1942; архив Осинниковского ГВК, д. 14, 1946, т. 2, л. 147, № в эл. архиве 135597).

Куйдов Петр Емельянович, 1912, г. Осинники, призван 20.03.1943 Осинниковским ГВК, красноармеец, телефонист, 20 артиллерийская дивизия, погиб 20.08.1944, д. Ропаины, Шяуляйский р-н, ЛитССР (ЦАМО РФ, оп. 18002, д. 804, л. 15; дон. 68850 с., 1944; архив Осинниковского ГВК, д. 14, 1946, т. 2, л. 235, № в эл. архиве 135598).

Куксин Григорий Степанович, 1921, Марушинский р-н, Алтайский край, призван 29.09.1943 Осинниковским ГВК, красноармеец, пропал без вести 03.1945 (ЦАМО РФ, оп. 977520, д. 883, л. 84; оп. 18004, д. 674, л. 232; дон. 77890 с., 1947; архив Осинниковского ГВК, д. 15, 1947, л. 257, № в эл. архиве 135599).

Кукушкин Сергей Дмитриевич, 1914, Мокшанский р-н, Пензенская обл., призван 30.07.1941 Осинниковским ГВК, пропал без вести 03.1942 (ЦАМО РФ, дон. 23324 с., 1947; архив Осинниковского ГВК, д. 15, 1947, л. 185, № в эл. архиве 135600).

Кулак Василий Захарович, 1924, г. Осинники, призван 14.08.1942 Осинниковским ГВК, старшина, старшина медицинской службы, 13 стрелковый полк, 2 стрелковая дивизия, погиб 17.02.1945, сев.-вост. д. Валау, Вост. Пруссия (ЦАМО РФ, оп. 18003, д. 394, л. 53 об.; архив Осинниковского ГВК, д. 698, л. 277, № в эл. архиве 135601).

Кулебакин Андрей Степанович, 1904, д. Демина, Крапивинский р-н, Кемеровская обл., призван 18.09.1941 Осинниковским ГВК, красноармеец, стрелок, 1252 стрелковый полк, 376 стрелковая дивизия, погиб 01.1942, д. Пехово, Чудовский р-н, Ленинградская обл. (ЦАМО РФ, оп. 818883 с., д. 1315, л. 51; архив Осинниковского ГВК, д. 76, л. 105, № в эл. архиве 135602).

Кулигин Алексей Яковлевич, 1909, г. Осинники, призван 09.1941 Осинниковским ГВК, 16 Калининская партизанская бригада, пропал без вести 29.06.1944 (ЦАМО РФ, оп. 18003, д. 565, л. 83; архив Осинниковского ГВК, д. 76, л. 104, № в эл. архиве 135603).

Куликов Александр (№ в эл. архиве 135604).

Куликов Иван Андреевич, 1919, с. Поповичи, Ельцовский р-н, Алтайский край, призван Осинниковским ГВК, сержант, командир отделения (разведчик), погиб 06.07.1943 (ЦАМО РФ, оп. 18004, д. 544, л. 221; архив Осинниковского ГВК, д. 15, 1947, л. 2, № в эл. архиве 135605).

Куликов Леонид Васильевич, 1925, Кемеровская обл., призван 09.01.1943 Осинниковским ГВК, ефрейтор, телефонист, 510 стрелковый полк, 154 стрелковая дивизия, умер от ран 05.04.1944, 628 полевой подвижной госпиталь, похоронен д. Дюдьки, Полоцкий р-н, БССР (ЦАМО РФ, оп. 18002, д. 482, л. 252 об.; дон. 24868 с., 1944; ф. 628, оп. 1, д. 3, л. 19, место хран. ВМА, доп. свед. 5 отд., 23 хран., д. 4, л. 8; архив Осинниковского ГВК, д. 14, 1946, т. 2, л. 222, № в эл. архиве 135606).

Куницин Антон Ильич, 1907, Осинниковский р-н, призван Осинниковским ГВК, красноармеец, шофер, 112 артиллерийский полк ПТО, 112 танковая дивизия, погиб 14.11.1941, похоронен с. Калугино, Серпуховский р-н, Московская обл. (ЦАМО РФ, оп. 818883 с., д. 396, л. 60, № в эл. архиве 135607).

Купин Петр Самойлович, 1922, д. Волково, Тюменцевский р-н, Алтайский край, красноармеец, пропал без вести 11.1942 (архив Осинниковского ГВК, д. 14, 1946, т. 2, л. 278, № в эл. архиве 135608).

Купцов Константин Алексеевич, красноармеец, пропал без вести 11.1942 (архив Осинниковского ГВК, д. 14, 1948, л. 30, № в эл. архиве 135609).

Курако Василий Денисович, 1922, с. Казанка, Асиновский р-н, Томская обл., призван 25.02.1941 Осинниковским ГВК, сержант, летчик, пропал без вести 09.1943 (ЦАМО РФ, оп. 977521, д. 219, л. 169; оп. 18004, д. 544, л. 248; дон. 46334 с., 1947; архив Осинниковского ГВК, д. 14, 1948, л. 81, № в эл. архиве 135610).

Курбатов Иван Петрович, 1905, Кичманский р-н, Кировская обл., призван 02.11.1941 Осинниковским ГВК, красноармеец, стрелок, 1234 стрелковый полк, 370 стрелковая дивизия, погиб 18.07.1942, похоронен д. Голубево, Полтавский р-н, Ленинградская обл. (ЦАМО РФ, дон. 19729 с., 1942; архив Осинниковского ГВК, д. 14, 1946, т. 2, л. 184, № в эл. архиве 135611).

Курдюков Николай Исаевич, 1916, Каменский с/с, Сапожковский р-н, Московская обл., призван 02.08.1941 Осинниковским ГВК, старший сержант, погиб 10.03.1943, похоронен д. Б. Коновалово, Ораниенбаумский (ныне Ломоносовский) р-н, Ленинградская обл. (архив Осинниковского ГВК, д. 14, 1946, т. 2, л. 196, № в эл. архиве 135612).

Курносенко Андрей Иванович, 1900, с. Ксеньевка, Исикульский р-н, Омская обл., призван 25.10.1941 Осинниковским ГВК, 14 стрелковый полк, 72 стрелковая дивизия, погиб 30.10.1942, похоронен мог. 6, кирпичный завод "Победа", ст. Колбино, Ленинградская обл. (ЦАМО РФ, оп. 818883 с., д. 1142, лл. 164, 183; дон. 37848 с., 1942; архив Осинниковского ГВК, д. 14, 1946, т. 2, л. 141, № в эл. архиве 135613).

Курочкин Григорий Владимирович, 1923, д. Добрыновка, Шуваловский с/с, Убаганский р-н, Кустанайская обл., призван 06.10.1941 Осинниковским ГВК, красноармеец, 60/6 почтовый ящик, войсковая часть, парашютно-десантный батальон, пропал без вести 03.1942 (ЦАМО РФ, оп. 18004, д. 1886, л. 114; дон. 50329 с., 1946; архив Осинниковского ГВК, д. 14, 1946, т. 2, л. 290, № в эл. архиве 135614).

Курочкин Иван Карпович, 1924, д. Добрыновка, Убаганский р-н, Кустанайская обл., КазССР, призван Осинниковским ГВК, старший лейтенант, начальник разведки дивизии, 923 гвардейский артиллерийский полк, умер от ран 27.09.1944, 84 отдельный медсанбат, похоронен 250 м вост. х. Януарат, Болданская волость, ЛатвССР (ЦАМО РФ, ф. 4086, оп. 1, д. 7, л. 19, место хран. ВМА, доп. свед. 47 хран., д. 6, л. 7; архив Киселевского ОВК, к/упд 23836, № в эл. архиве 135615).

Курочкин Илья Дмитриевич, 1915 (1916), г. Осинники, призван 14.07.1941 Осинниковским ГВК, красноармеец, повар, 54 стрелковый полк, умер от ран 30 (24).11.1944, 566 эвакогоспиталь, похоронен мог. 1, м. Толержинки, 7 км сев.-вост. г. Вештынец, Вост. Пруссия (ЦАМО РФ, ф. 566, оп. 1, д. 1, л. 7, место хран. ВМА, доп. свед. 5 отд., 1 хран., д. 4, л. 15; оп. 18002, д. 1426, л. 50; архив Осинниковского ГВК, д. 76, л. 106, № в эл. архиве 135616).

Курочкин Карп Иванович, 1893 (1899), с. Шепутоновка, Харьковская обл., призван 15.11.1941 Осинниковским ГВК, красноармеец, пулеметчик, 187 стрелковый полк, 72 стрелковая дивизия, погиб 15.04.1942, д. М. Славянка, похоронен лев. берег р. Славянка, Слуцкий р-н, Ленинградская обл. (ЦАМО РФ, оп. 818883 с., д. 1142, л. 34; дон. 5736 с., 1942; архив Осинниковского ГВК, д. 14, 1946, т. 2, л. 149, № в эл. архиве 135617).

Куртигешев Егор Григорьевич, 1920, призван 13.11.1941 Осинниковским ГВК, красноармеец, погиб 23.03.1942, похоронен р-н г. Холм, Калининская обл. (архив Осинниковского ГВК, д. 14, 1946, т. 2, л. 153, № в эл. архиве 135618).

Куртигешев Федор Алексеевич, 1918, Сталинский (ныне Новокузнецкий) р-н, Кемеровская обл., красноармеец, погиб 22.07.1943 (архив Осинниковского ГВК, д. 129, л. 113, № в эл. архиве 135619).

Куртубашев Николай Иванович, 1909, призван 09.1941 Осинниковским ГВК, красноармеец, умер от ран 23.12.1942 (архив Осинниковского ГВК, д. 14, 1946, т. 2, л. 187; архив Военно-медицинского музея, № в эл. архиве 135620).

Куртуков Андрей Михайлович, 1911, с. Куртуково, Кузнецкий р-н, Кемеровская обл., призван 20.08.1942 Осинниковским ГВК, красноармеец, стрелок, пропал без вести 02.1944 (ЦАМО РФ, оп. 977520, д. 232, л. 22; дон. 22327 с., 1947; архив Осинниковского ГВК, д. 15, 1947, л. 186, № в эл. архиве 135621).

Куртуков Иван Дмитриевич, 1907, с. Ашмарино, Новосибирская (ныне Кемеровская) обл., призван 19.08.1941 Осинниковским ГВК, красноармеец, стрелок, пропал без вести 12.1941 (ЦАМО РФ, оп. 18004, д. 544, л. 217; д. 609, л. 111 об.; дон. 72336 с., 1946; архив Осинниковского ГВК, д. 14, 1946, т. 2, л. 310, № в эл. архиве 135622).

Куртуков Леонид Михайлович, 1919, с. Куртуково, Кузнецкий р-н, Кемеровская обл., призван в 1939 Осинниковским ГВК, сержант, радист, умер от ран 28.01.1944, похоронен брат. мог. 5, Красноармейское кладб., д. Барсуки, Новосокольнический р-н, Калининская обл. (архив Осинниковского ГВК, д. 14, 1946, т. 2, л. 216, № в эл. архиве 135623).

Куртуков Николай Георгиевич, 1922, Осинниковский р-н, призван 07.02.1942 Осинниковским ГВК, красноармеец, орудийный номер, отдельный артиллерийский дивизион, 32 отдельная горнострелковая бригада, погиб 18.04.1945, похоронен сев.-вост. с. Фольварка Хухельня, Польша (ЦАМО РФ, оп. 18003, д. 603, л. 247; дон. 62464 с., 1945; архив Осинниковского ГВК, д. 129, л. 114, № в эл. архиве 135624).

Куртуков Сергей Николаевич, красноармеец, 486 гаубичный полк, погиб 21.12.1944, похоронен д. Заклиев, Варшавское воеводство (архив Осинниковского ГВК, д. 129, лл. 137, 138, № в эл. архиве 135625).

Куртуков Степан Евлампиевич, 1921, призван в 1941, погиб в 1943 (информатор: музей г. Осинники, № в эл. архиве 135626).

Кутенев Василий Макарович, 1900, г. Камень, Алтайский край, призван 07.09.1941 Осинниковским ГВК, старший лейтенант, помощник начальника дивизии, 237 Пирятинская дивизия, погиб 13.09.1943, ст. Юсковцы, Полтавская обл. (ЦАМО РФ, оп. 11458, д. 127, л. 175; архив Осинниковского ГВК, д. 28, л. 160, № в эл. архиве 135627).

Кутинов Николай Никитович, призван Осинниковским РВК, красноармеец, 50 отдельный пулеметный батальон, погиб 23.08.1942, х. Дубовой, Иловлинский р-н, Волгоградская обл. (архив Кемеровского ОВК, № в эл. архиве 135628).

Куцыгин Валентин Иванович, 1916, красноармеец, 366 гвардейский стрелковый полк, пропал без вести 01.04.1942, р-н д. Крутик, Новгородский р-н, Ленинградская обл. (архив Осинниковского ГВК, д. 14, 1946, т. 2, л. 179, № в эл. архиве 135629).

Кучен Александр Иванович, 1923, с. Мезенцово, Калининская обл., призван 21.12.1941 Осинниковским ГВК, красноармеец, пропал без вести 08.1942 (ЦАМО РФ, оп. 977520, д. 3153, л. 240; дон. 308 с., 1947; архив Осинниковского ГВК, д. 15, 1947, л. 45, № в эл. архиве 135630).

Кучин Петр Георгиевич, 1910, г. Бийск, Алтайский край, призван 27.09.1941 Осинниковским ГВК, красноармеец, погиб 01.1942, похоронен д. Пехово, Дедовичский р-н, Ленинградская обл. (архив Осинниковского ГВК, д. 14, 1946, т. 2, л. 166, № в эл. архиве 135631).

Кыш Леонид Павлович, 1918, с. Константиново, Недригайловский р-н, Сумская обл. (с. Шлевка, Завьяловский р-н, Алтайский край), призван 01.12.1942 Осинниковским ГВК, красноармеец, батарея ПТО, 624 стрелковый полк, 137 стрелковая дивизия, погиб 21.01.1944, 15 км вост. д. Мольча, Полесская обл. (ЦАМО РФ, оп. 18002, д. 307, л. 212; оп. 18004, д. 567, л. 157; архив Осинниковского ГВК, д. 76, л. 111, № в эл. архиве 135632).

П. БИРЮКОВ

В ТОМ КРАЮ

Мне снится сон, как в грохоте снарядов
Мелькают сутки грозно, день за днем.
И будто я, а не отец под Сталинградом,
Встречаю полчища фашистские огнем.
Врагу в ответ, под пулями и зноем,
Крещенные огнем на всех фронтах,
Бойцы в упор расходуют обоймы,
Расстреливая пыл «психических атак».
Я вижу каждый дом, квартиру, камень
В развалинах, где нет живых... И не могу,
Нет, не могу понять, как, изрыгая пламень,
Вдруг, оживая, камни били по врагу!
Пусть не меня со связкою гранат подмяла
Чужая черно-полосатая броня.
Но в том краю моя душа осталась,
Хотя убили там отца, а не меня.



Лачков
Николай Степанович

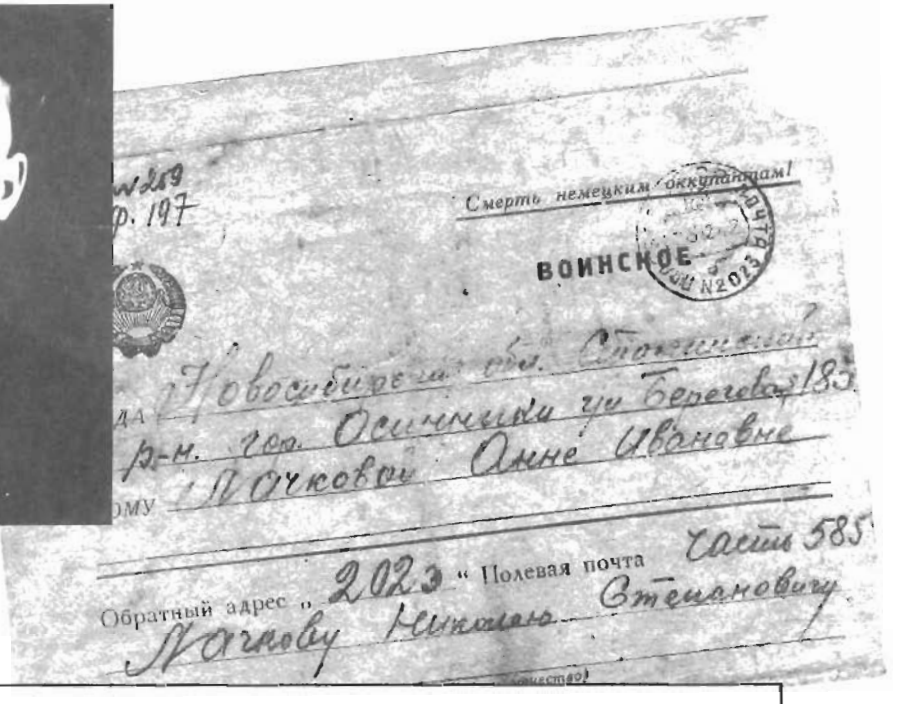

Письмо с фронта
Лачкова Николая Степановича матери

05.12.1942 г.

Здравствуй, мама! Шлю тебе свой пламенный привет и желаю всего хорошего в твоей одинокой жизни.

Мама, сообщаю тебе, что пока жив и здоров. Сейчас нахожусь немного подальше от передовой линии. Живу хорошо, только немного скучновато. Но ничего, надо все пережить.

Мама, пропиши, получила или нет переводы от меня? Я посылал два перевода по шестьсот рублей. Меня это интересует, потому что их посылал с передовой линии. Могли и не дойти до места назначения.

Мама, как я уехал из г. Владимира, от тебя не получил ни одного письма. Не знаю, получала ли ты от меня. Во Владимире они приходили регулярно через 10–12 дней, а сейчас их нет.

Мама, пропиши, как сейчас живешь, какая наступила зима? У нас, где я нахожусь, в Воронежской области, зима стоит теплая. Не знаю, какая будет дальше, но мне не страшно, одет тепло.

Письмо пишу из командировки - ездил за обмундированием, сейчас возвращаюсь на свое место.

Мама, прошу тебя, опиши подробно про все, что сейчас нового в Осинниках. Передавай всем моим знакомым привет, если кто из ребят находится дома.

И последнее: мама, прошу тебя, живи спокойно, не расстраивайся, не беспокойся.

Мой адрес: 2023 полевая почта, часть 585. Лачкову Н. С.

Пока все. Твой сын.



Лобазов
Федор Иванович

Л

Лавров Иван Пимонович, 1925, с. Лучи, Луговский с/с, Смоленская обл., призван в 1943 Осинниковским ГВК, красноармеец, стрелок, в/ч 43665, пропал без вести 02 (05).1943 (ЦАМО РФ, оп. 977522, д. 228, л. 209, № в эл. архиве 135633).

Лавряшин Павел Парфенович, 1905, Кытмановский р-н, Алтайский край, призван 10.11.1941 Осинниковским ГВК, красноармеец, 3 стрелковый полк, 215 армия, погиб 16.07.1943, похоронен ст. Лазарево, Плавский р-н, Тульская обл. (ЦАМО РФ, дон. 29703 с., 1943; оп. 18001, д. 586, л. 135 об.; архив Осинниковского ГВК, д. 14, 1946, т. 3, л. 18, № в эл. архиве 135634).

Лагутин Сергей Гаврилович, 1923, п. Благодать, Болховский р-н, Орловская обл., гвардии сержант, погиб 02.05.1945 (архив Осинниковского ГВК, д. 14-58-64, л. 62, № в эл. архиве 135635).

Ладыгин Лазарь Тимофеевич, 1904, г. Осинники, призван Осинниковским ГВК, сержант, стрелок, 1270 стрелковый полк, 385 стрелковая дивизия, погиб 18.04.1942, д. Просаловка, Смоленская обл. (ЦАМО РФ, оп. 818883 с., д. 173, л. 295, № в эл. архиве 135636).

Лазарев Николай Васильевич, 1922, призван 15.10.1941 Осинниковским ГВК, сержант, командир отделения, умер от болезни 21.11.1943, госпиталь, похоронен г. Рыбинск (архив Осинниковского ГВК, д. 14, 1946, т. 3, л. 4, № в эл. архиве 135637).

Лапин Дмитрий Федорович, 1899, с. Осиповка, Сталинский (ныне Новокузнецкий) р-н, Кемеровская обл., призван 28.10.1943 Осинниковским ГВК, красноармеец, стрелок, 22 стрелковый полк, 9 стрелковая дивизия, погиб 24.12.1943, д. Горяна, Лиозненский р-н, Витебская обл. (ЦАМО РФ, оп. 18002, д. 217, л. 199; архив Осинниковского ГВК, д. 4, л. 269, № в эл. архиве 135638).

Лапин Ефим Федорович, младший сержант, погиб 27.08.1942, похоронен р-н Кижозеро, Медвежьегорский р-н, КФССР (архив Осинниковского ГВК, д. 14, 1946, т. 3, л. 10, № в эл. архиве 135639).

Лапчук Василий Петрович, 1922, с. Марино, Арбузовский р-н, Одесская обл., призван Осинниковским ГВК, красноармеец, 1747 полевая почта, 518/09 почтовый ящий, войсковая часть, пропал без вести 07.1942 (ЦАМО РФ, оп. 18002, д. 478, л. 263, № в эл. архиве 135640).

Ларин Дмитрий Григорьевич, 1900, Воронежская обл., призван 08.09.1941 Осинниковским ГВК, сержант, командир отделения, пропал без вести 03.1942, г. Ленинград (ЦАМО РФ, оп. 977520, д. 647, л. 64; дон. 57139 с., 1947; архив Осинниковского ГВК, д. 15, 1947, л. 201, № в эл. архиве 135641).

Ларин Дмитрий Федорович, 1898, Воронежская обл., призван Осинниковским ГВК, красноармеец, пропал без вести 03.1942 (ЦАМО РФ, оп. 977520, д. 751, л. 219; архив Осинниковского ГВК, д. 4, л. 243, № в эл. архиве 135642).

Ларионов Александр Васильевич, 1927, ст. Анжерка, Новосибирская (ныне Кемеровская) обл., призван Осинниковским ГВК, красноармеец, стрелок, пропал без вести (ЦАМО РФ, оп. 18004, д. 544, л. 218, № в эл. архиве 135643).

Ларионов Андрей Иванович, 1908, Варгашинский р-н, Курганская обл., призван 08.1941 Осинниковским ГВК, красноармеец, пропал без вести 08.1942 (ЦАМО РФ, оп. 977521, д. 129, л. 30; дон. 12225 с., 1948; архив Осинниковского ГВК, д. 14, 1948, л. 47, № в эл. архиве 135644).

Лачков Николай Степанович, 1921, командир роты, Воронежское направление, погиб 05.01.1943, г. Новая Калитва (№ в эл. архиве 135645).

Лебедев Виктор Иванович, 1913, г. Осинники, призван 13.07.1941 Осинниковским ГВК, младший лейтенант, командир огневого взвода, 49 кавалерийская дивизия, погиб 26.12.1941, д. Бер, Лисичанский р-н, Ворошиловградская обл. (ЦАМО РФ, оп. 818883 с., д. 635, л. 3; архив Осинниковского ГВК, д. 699, л. 23, № в эл. архиве 135646).

Лебедев Григорий Тарасович, 1898, Курская обл., красноармеец, пропал без вести (архив Осинниковского ГВК, д. 14, 1946, т. 3, л. 24, № в эл. архиве 135647).

Лебедев Ефим Сидорович, 1898, г. Осинники, призван 11.09.1941 Осинниковским ГВК, политрук, политрук роты, 1264 стрелковый полк, 380 стрелковая дивизия, погиб 28.02.1942, похоронен д. Железницы, Нелидовский р-н, Калининская обл. (ЦАМО РФ, дон. 3368 с., 1942; архив Осинниковского ГВК, д. 14, 1946, т. 3, л. 13, № в эл. архиве 135648).

Лебедев Михаил Федорович, 1924, с. Бугатово, Воскресенский р-н, Саратовская обл., призван 13.08.1942 Осинниковским ГВК, красноармеец, 1230 стрелковый полк, 370 стрелковая дивизия, в/ч 28165, погиб 24.12.1943, похоронен д. Черницово, Невельский р-н, Псковская обл. (ЦАМО РФ, дон. 4708 с., 1944; архив Осинниковского ГВК, д. 14, 1946, т. 3, л. 5, № в эл. архиве 135649).

Левицкий Иосиф Брониславович, 1895, д. Длугомыс, Волынская обл., УССР, призван Осинниковским ГВК, красноармеец, стрелок, 6 полевая почта, 2 Польская пехотная дивизия, пропал без вести 21.09.1944, р-н Нов. Бруно, г. Варшава (ЦАМО РФ, оп. 18002, д. 1208, л. 96, № в эл. архиве 135650).

Левушкан, 1917, Новосибирская обл., призван Осинниковским ГВК, красноармеец, стрелок, отдельный заградительный батальон, 178 стрелковая дивизия, пропал без вести 07.10.1941 (ЦАМО РФ, оп. 818883 с., д. 65, л. 43, № в эл. архиве 135651).

Ледов Спиридон Федорович, 1915, Тоштулимский с/с, Ельцовский р-н, Алтайский край, призван 09.10.1941 Осинниковским ГВК, красноармеец, пропал без вести 01.1942 (ЦАМО РФ, оп. 977520, д. 634, л. 108; архив Осинниковского ГВК, д. 76, л. 132, № в эл. архиве 135652).

Лемесов Гавриил Лаврентьевич, 1907, Новосибирская (ныне Кемеровская) обл., призван 19.08.1941 Осинниковским ГВК, красноармеец, стрелок, пропал без вести 01.1942 (ЦАМО РФ, оп. 977520, д. 111, л. 90; дон. 9437 с., 1947; архив Осинниковского ГВК, д. 15, 1947, л. 182, № в эл. архиве 135653).

Лемещенко Михаил Терентьевич, 1915, с. Петроградка, Каргатский р-н, Новосибирская обл., призван в 1941 Осинниковским ГВК, красноармеец, погиб 09.01.1942 (ЦАМО РФ, оп. 977521, д. 112, л. 100 об., № в эл. архиве 135654).

Леньшин Николай Дмитриевич, гвардии сержант, командир стрелкового отделения, погиб 07.02.1945, похоронен Кенигсбергский уезд, Вост. Пруссия (архив Осинниковского ГВК, д. 129, л. 150, № в эл. архиве 135655).

Леонов Гаврил Иванович, 1903, Осинниковский р-н, призван 04.1943 Осинниковским ГВК, красноармеец, стрелок, 157 стрелковая дивизия, погиб 01.07.1944, д. Смогилевка, Кругловский р-н, Могилевская обл. (ЦАМО РФ, оп. 18002, д. 602, л. 185; архив Осинниковского ГВК, д. 4, л. 269, № в эл. архиве 135656).

Леонов Иван Степанович, 1911, г. Осинники, призван 23.01.1942 Осинниковским ГВК, красноармеец, 144 от-

дельная стрелковая бригада, погиб 30.06.1942, похоронен д. Малючи, Полавский р-н, Ленинградская обл. (ЦАМО РФ, дон. 15953 с., 1942; архив Осинниковского ГВК, д. 14, 1946, т. 3, л. 7, № в эл. архиве 135657).

Леонов Иван Филиппович, 1906, г. Осинники, Белоцерковское военно-пехотное училище, младший лейтенант, командир взвода, 74 стрелковая бригада, погиб 25.11.1942, д. Пшеничино, Бельский р-н, Смоленская обл. (ЦАМО РФ, оп. 18001, д. 1185, л. 211, № в эл. архиве 135658).

Леонов Михаил Ефимович, 1911, Белополянский р-н, Курская обл., призван 02.08.1941 Осинниковским ГВК, красноармеец, умер в плену 30.04.1942, Финляндия (ЦАМО РФ, дон. 95182 с., 1945; архив Осинниковского ГВК, д. 14, 1946, т. 3, л. 40, № в эл. архиве 135659).

Леонов Прохор Никанорович, 1914, д. Ст. Буда, Смоленская обл., сержант, погиб 25.10.1941, похоронен д. Поддубки, Медновский р-н, Калининская обл. (архив Осинниковского ГВК, д. 14, 1946, т. 3, л. 41, № в эл. архиве 135660).

Леонтьев Николай Иванович, 1925, с. Гусачевка, Обуховский р-н, Киевская обл., призван 29.05.1943 Осинниковским ГВК, младший лейтенант, командир стрелкового взвода, 16 Литовская стрелковая дивизия, погиб 23.12.1944, уезд Либава, ЛатвССР (ЦАМО РФ, оп. 11458, д. 701, л. 74; архив Осинниковского ГВК, д. 697, л. 49, № в эл. архиве 135661).

Лепесий Иван Данилович, 1925, с. Гусачевка, Обуховский р-н, Киевская обл., призван 29.05.1943 Осинниковским ГВК, младший лейтенант, командир взвода, 16 Литовская стрелковая дивизия, погиб 23.12.1944, уезд Либава, ЛатвССР (ЦАМО РФ, оп. 11458, д. 701, л. 74, № в эл. архиве 135662).

Лепешкин Борис Александрович, 1918, г. Осинники, призван Осинниковским ГВК, красноармеец, стрелок, 604 стрелковый полк, умер от ран 19.08.1943, 4393 полевой подвижной госпиталь, похоронен с. Гороховатка, Боровский р-н, Харьковская обл. (ЦАМО РФ, ф. 4393, оп. 1, д. 4, л. 11, место хран. ВМА, доп. свед. 1 отд., 10 хран., д 3, л. 36 об., № в эл. архиве 135663).

Лесков Антон Герасимович, 1910, призван 30.12.1941 Осинниковским ГВК, красноармеец, 40 отдельная стрелковая бригада, погиб 22.02.1942, похоронен с. Аржаники, Смоленская обл. (ЦАМО РФ, дон. 5874 с., 1942; архив Осинниковского ГВК, д. 14, 1946, т. 3, л. 12, № в эл. архиве 135664).

Лещев Егор Яковлевич, 1904, красноармеец, пропал без вести 09.1941 (архив Осинниковского ГВК, д. 22 (11), л. 49, № в эл. архиве 135665).

Лиз Иван Николаевич, старший сержант, наводчик, погиб 21.06.1944, похоронен брат. мог., опушка леса, юго-вост. д. Немировка, Могилевская обл. (архив Осинниковского ГВК, д. 14, 1946, т. 3, л. 25, № в эл. архиве 135666).

Лиз Павел Николаевич, 1917, Доволенский р-н, Новосибирская обл., призван 17.06.1941 Осинниковским ГВК, старший сержант, командир отделения, 1029 стрелковый полк, 198 стрелковая дивизия, погиб 21.01.1944, похоронен д. Красная Драготина, Ленинградская обл. (ЦАМО РФ, дон. 9338 с., 1941; архив Осинниковского ГВК, д. 14, 1946, т. 3, л. 23, № в эл. архиве 135667).

Липеха Иван Григорьевич, 1924, призван Осинниковским ГВК, сержант, командир отделения, 146 гвардейская стрелковая дивизия, погиб 13.01.1943, похоронен брат. мог., х. Высогонов, Кантемировский р-н, Воронежская обл. (ЦАМО РФ, дон. 12526 с., 1943, № в эл. архиве 135668).

Лисицин Иван Степанович, Чумышский р-н, Новосибирская обл., красноармеец, погиб 17.12.1941, похоронен зап. берег р. Волхов, Маловишерский р-н, Ленинградская обл. (извещение 1 БЦ/3/4/2206-42, 22.06.1942, № в эл. архиве 135669).

Лисунов Иван Степанович, 1924, Старобардинский р-н, Алтайский край, призван 23.08.1942 Осинниковским ГВК, красноармеец, погиб (пропал без вести) 11.1943 (ЦАМО РФ, оп. 977521, д. 219, л. 169; дон. 18597 с., 1948; архив Осинниковского ГВК, д. 14, 1948, л. 50, № в эл. архиве 135670).

Лисунов Федор Степанович, красноармеец, пропал без вести 30.06.1941 (архив Осинниковского ГВК, д. 14, 1946, т. 3, л. 11, № в эл. архиве 135671).

Литвинова Вера Николаевна, 1915, Сталинский (ныне Новокузнецкий) р-н, Кемеровская обл., призвана 02.1943 Осинниковским ГВК, красноармеец, санитарка, 67 гвардейский стрелковый полк, 22 гвардейская стрелковая дивизия, 10 гвардейская армия, погибла 15.08.1943, д. Слепцы, Спас-Деменский р-н, Смоленская обл. (ЦАМО РФ, оп. 18001, д. 722, л. 117; дон. 35906 с., 1943; архив Осинниковского ГВК, д. 14, 1946, т. 3, л. 21, № в эл. архиве 135672).

Лифаров Тихон Александрович, 1899, с. Павловка, Кутинский р-н, Харьковская обл., красноармеец, пропал без вести 12.1943 (архив Осинниковского ГВК, д. 22 (11), л. 19, № в эл. архиве 135673).

Лифенцев Михаил Павлович, 1924, с. Старая Тараба, Кытмановский р-н, Алтайский край, призван 24.07.1942 Осинниковским ГВК, гвардии сержант, командир отделения, пропал без вести 04.1944 (ЦАМО РФ, оп. 18004, д. 544, л. 217 об.; дон. 17440 с., 1947; архив Осинниковского ГВК, д. 15, 1947, л. 91; д. 12, л. 211, № в эл. архиве 135674).

Лиханов Михаил Матвеевич, 1906, г. Осинники, призван 13.03.1942 Осинниковским ГВК, старшина, 379 артиллерийский полк, 147 стрелковая дивизия, пропал без вести 23.11.1943, д. Осовцы, Брусиловский р-н, Житомирская обл. (ЦАМО РФ, оп. 18002, д. 57, л. 44 об.; архив Осинниковского ГВК, д. 12, л. 95, № в эл. архиве 135675).

Лиханов Михаил Михайлович, 1906, г. Осинники, призван Осинниковским ГВК, красноармеец, старший телефонист, 362 стрелковый полк, 315 стрелковая дивизия, пропал без вести 08.1942, д. Орловка, Грязная балка, Сталинградская (ныне Волгоградская) обл. (ЦАМО РФ, оп. 818883 с., д. 2040, лл. 301, 338, № в эл. архиве 135676).

Лихачев Александр Васильевич, 1911, д. Сарапул, Фокинский р-н, Молотовская обл., призван 07.09.1941 Осинниковским ГВК, красноармеец, пропал без вести 05.1943 (ЦАМО РФ, дон. 46332 с., 1947; архив Осинниковского ГВК, д. 14, 1946, т. 3, л. 30, № в эл. архиве 135677).

Лихачев Иван Васильевич, 1910, Тульская обл., призван 12.09.1941 Осинниковским ГВК, 1756 полевая почта связи, войсковая часть, пропал без вести 06.1944 (ЦАМО РФ, оп. 18004, д. 1737, л. 69; архив Осинниковского ГВК, д. 28, л. 150, № в эл. архиве 135678).

Лобанов Прокопий Прокопьевич, 1905, д. Чесноковка, Ельцовский р-н, Алтайский край, призван 02.09.1941 Осинниковским ГВК, красноармеец, 223 стрелковый полк, 53 стрелковая дивизия, пропал без вести 02.1942 (ЦАМО РФ, оп. 977521, д. 461, л. 174; архив Осинниковского ГВК, д. 28, л. 172, № в эл. архиве 135679).

Лобкин Исаак Зиновьевич, 1910, г. Конотоп, Сумская обл., призван 04.1942 Осинниковским ГВК, сержант, умер от ран 05 07.1942 (архив Осинниковского ГВК, д. 15, 1947, л. 191, № в эл. архиве 135680).

Логинов Иван Егорович, 1924, г. Осинники, призван 02.12.1941 Осинниковским ГВК, младший сержант, помощник командира отделения, 6 гвардейская стрелковая дивизия, 48 армия, погиб 24.02.1943, д. Егорьевка, Свердловский р-н, Орловская обл. (ЦАМО РФ, оп. 18001, д. 650, л. 59; дон. 9082 с., 1943; архив Осинниковского ГВК, д. 699, л. 131; д. 129, л. 146, № в эл. архиве 135681).

Лозинкевич Франц Иванович, 1918, г. Колпино, Ленинградская обл., призван Осинниковским ГВК, красноармеец, стрелок, 228 отдельная штрафная рота, 136 гвардейский Новогеоргиевский армейский минометный полк, 70 армия, погиб 24.02.1945, южн. окр. д. Риттель, р-н г. Хойнице, Быдгощское воев., Польша (ЦАМО РФ, оп. 18003, д. 417, л. 190 об., № в эл. архиве 135682).

Ломакин Василий Тимофеевич, 1903, Орловская обл., красноармеец, умер в немецком плену 04.11.1941 (архив Осинниковского ГВК, д. 14, т. 3, л. 32, № в эл. архиве 135683).

Ломакина Анастасия Дмитриевна, 1920 (1921), д. Калтож, Ельцовский р-н, Алтайский край, призвана 11.02.1943 Осинниковским ГВК, медицинская сестра, 259 стрелковый полк, умерла от ран 15.08.1943, 2714 сортировочный госпиталь, похоронена мог. 32, прав. окр. бывшего кладб. Иоанна Предтечи, г. Гжатск, Смоленская обл. (ЦАМО РФ, ф. 2714, оп. 1, д. 2, л. 26, место хран. ВМА, доп. свед. 2 отд., 43 хран.; дон. 35388 с., 1943; архив Осинниковского ГВК, д. 14, 1946, т. 3, л. 22, № в эл. архиве 135684).

Ломин Ефим Федорович, г. Осинники, младший лейтенант, пропал без вести 27.08.1942, р-н Хижозера, Медвежьегорский р-н, КФССР (архив Кемеровского ОВК, д. 212, т. 1, л. 120, № в эл. архиве 135685).

Лоншаков Федор Дмитриевич, 1907, с. Ашмарино, Кузнецкий р-н, Кемеровская обл., призван 21.08.1941 Осинниковским ГВК, красноармеец, стрелок, пропал без вести 04.1942 (ЦАМО РФ, оп. 977520, д. 27, л. 233; дон. 11724 с., 1947; архив Осинниковского ГВК, д. 15, 1947, л. 178, № в эл. архиве 135686).

Лопай Николай Игнатьевич, 1924, с. Глушково, Харьковская обл., красноармеец, погиб 10.03.1944, похоронен д. Н. Шевченково, Долинский р-н, Кировоградская обл. (архив Осинниковского ГВК, д. 129, л. 148, № в эл. архиве 135687).

Лопатин Дмитрий Николаевич, 1921, с. Спасское, Новосибирская обл., призван 11.03.1942 Осинниковским ГВК, младший сержант, командир отделения, 19 стрелковый полк, 171 стрелковая дивизия, умер от ран 18.05.1945, похоронен г. Рига, ЛатвССР (ЦАМО РФ, дон. 69072 с., 1945; архив Осинниковского ГВК, д. 129, л. 3, № в эл. архиве 135688).

Лопатин Петр Семенович, 1923, Кытмановский р-н, Алтайский край, младший сержант, командир отделения, погиб 11.07.1943, похоронен д. Гнилуша, М.-Архангельский р-н, Курская обл. (архив Осинниковского ГВК, д. 129, л. 147, № в эл. архиве 135689).

Лосев Карп Филиппович, 1908, г. Осинники, призван 26.06.1941 Осинниковским ГВК, капитан, командир роты, 460 стрелковый полк, погиб 03.09.1943, д. Шингеревка, Сумская обл. (ЦАМО РФ, оп. 11458, д. 533, л. 43; архив Осинниковского ГВК, д. 699, л. 16, № в эл. архиве 135690).

Лосоногов Иван Васильевич, 1911, с. Черемушки, Залесовский р-н, Алтайский край, призван 02.07.1941 Осинниковским ГВК, красноармеец, 948 полевая почта, пропал без вести 06.10 (09).1941 (ЦАМО РФ, оп. 18001, д. 1107, л. 110 об.; дон. 55098 с., 1944; архив Осинниковского ГВК, д. 14, 1946, т. 3, л. 2, № в эл. архиве 135691).

Лугинин Григорий Петрович, 1915, Баевский р-н, Алтайский край, призван 11.08.1941 Осинниковским ГВК, красноармеец, стрелок, пропал без вести 11.1941 (ЦАМО РФ, оп. 977520, д. 232, л. 22; дон. 22327 с., 1947; архив Осинниковского ГВК, д. 15, 1947, л. 186, № в эл. архиве 135692).

Лузан Назар Нилович, 1902, с. Кохановка, Ковалевский р-н, Полтавская обл., призван 15.03.1945 Осинниковским ГВК, гвардии красноармеец, стрелок, 170 стрелковый полк, 57 стрелковая дивизия, погиб 23.04.1945, Белле-Аллианге Плац, г. Берлин (ЦАМО РФ, оп. 18003, д. 904, л. 98; архив Осинниковского ГВК, д. 8, л. 59, № в эл. архиве 135693).

Лузгин Егор Борисович, 1923, с. Беловодск, Ворошиловградская обл., красноармеец, телефонист, пропал без вести 04.02.1943 (архив Осинниковского ГВК, д. 14, 1946, т. 3, л. 19, № в эл. архиве 135694).

Лузин Иван Никитович, 1922, г. Осинники, призван 10.10.1942 Осинниковским ГВК, сержант, помощник командира отделения, 524 стрелковый полк, 112 стрелковая дивизия, погиб 02.08.1943, х. Березовый, Хомутовский р-н, Курская обл. (ЦАМО РФ, оп. 18001, д. 207, л. 196 об.; дон. 20205 с., 1943; архив Осинниковского ГВК, д. 14, 1946, т. 3, л. 16, № в эл. архиве 135695).

Лукин Дмитрий Андреевич, 1904, Осинниковский р-н, призван Осинниковским ГВК, красноармеец, 61 механизированная бригада, пропал без вести 21.11.1942 (ЦАМО РФ, оп. 18001, д. 1266, л. 31, № в эл. архиве 135696).

Лукинов Владимир Кузьмич, 1924, г. Ачинск, Красноярский край, призван 05.1942 Осинниковским ГВК, красноармеец, пропал без вести 02.1944 (ЦАМО РФ, дон. 28929 с., 1947; архив Осинниковского ГВК, д. 15, 1947, л. 191, № в эл. архиве 135697).

Лукьяненко Александр Тихонович, 1923, с. Александровка, Россошанский р-н, Воронежская обл., призван 03.1942 Осинниковским ГВК, красноармеец, разведчик, 01036"М" полевая почта, пропал без вести 12.1944 (ЦАМО РФ, оп. 18994, д. 2038, л. 140; архив Осинниковского ГВК, д. 14, 1946, т. 3, л. 38, № в эл. архиве 135698).

Лунев Яков Иванович, 1904, призван 10.1941 Осинниковским ГВК, гвардии сержант, писарь, 3 гвардейский кавалерийский полк, 1 гвардейская кавалерийская дивизия, пропал без вести 28.03 (02).1943 (ЦАМО РФ, дон. 11194 с., 1943; архив Осинниковского ГВК, д. 14, 1946, т. 3, л. 20, № в эл. архиве 135699).

Лунин Иван Афанасьевич, 1922, с. Глубоково, Завьяловский р-н, Алтайский край, призван 07.10.1941 Осинниковским ГВК, красноармеец, стрелок, пропал без вести 02.1943 (ЦАМО РФ, оп. 18004, д. 544, л. 217 об.; дон. 72336 с., 1946; архив Осинниковского ГВК, д. 14, 1946, л. 69, № в эл. архиве 135700).

Луценко Григорий Антонович, с. Новоивановка, Майский р-н, Кабардино-Балкарская АССР, красноармеец, погиб 30.03.1943, похоронен х. Свистельниково, Краснодарский край (архив Осинниковского ГВК, д. 14, 1946, т. 3, л. 33, № в эл. архиве 135701).

Луценко Александр Васильевич, 1910, г. Бодайбо, ЯкутАССР, старшина, пропал без вести 05.1945 (архив Осинниковского ГВК, д. 14, 1946, т. 3, л. 35, № в эл. архиве 135702).

Лыжин Иван Павлович, 1923, г. Барнаул, Алтайский край, призван 10.01.1942 Осинниковским ГВК, младший лейтенант, командир взвода, 1156 пушечно-артиллерийский полк, погиб 02.07.1943, д. Степановка, Рыльский р-н, Курская обл. (ЦАМО РФ, оп. 11458, д. 113, л. 251; архив Осинниковского ГВК, д. 698, л. 31, № в эл. архиве 135703).

Лымор Василий Петрович, Воронежская обл., призван 10.1943 Осинниковским ГВК, гвардии красноармеец, стрелок, 17 гвардейская запасная стрелковая дивизия, погиб 24.12.1943, д. Гапоново (ЦАМО РФ, оп. 18002, д. 27, л. 108; архив Осинниковского ГВК, д. 4, л. 287, № в эл. архиве 135704).

Лысенко Захар Иванович, 1911, д. Верхняя Груня, Курская обл., призван 13.02.1941 Осинниковским ГВК, красноармеец, пропал без вести 08.1942 (ЦАМО РФ, дон. 50501 с., 1946; архив Осинниковского ГВК, д. 14, 1946, т. 3, л. 39, № в эл. архиве 135705).

Лысовский Сергей Мефодьевич, 1913, призван 05.1942 Осинниковским ГВК, красноармеец, стрелок, 1056 стрелковый полк, 264 стрелковая дивизия, погиб 22.08.1942, похоронен д. Озерная, Орловская обл. (ЦАМО РФ, дон. 26258 с., 1942; архив Осинниковского ГВК, д. 14, 1946, т. 3, л. 9, № в эл. архиве 135706).

Лыхин Василий Степанович, 1918, Макарьевский р-н, Кировская обл., лейтенант, командир взвода связи, пропал без вести 14.08.1944 (архив Осинниковского ГВК, д. 22 (11), л. 264, № в эл. архиве 135707).

Любаев Иван Ефремович, 1898, Галицкий р-н, Пензенская обл., призван 15.12.1941 Осинниковским ГВК, красноармеец, стрелок, 634 стрелковый полк, 409 стрелковая дивизия, умер от ран 31.08.1943, похоронен х. Комендандов, Змиевский р-н, Харьковская обл. (ЦАМО РФ, дон. 45314 с., 1943; архив Осинниковского ГВК, д. 14, 1946, т. 1, л. 1, № в эл. архиве 135708).

Любимов Александр Петрович, 1907, призван 10.11.1941 Осинниковским ГВК, красноармеец, санитар-носильщик, 923 стрелковый полк, 251 стрелковая дивизия, погиб 05.11.1944, похоронен х. Клави, Митавский уезд, ЛитССР (ЦАМО РФ, дон. 106382 с., 1944; архив Осинниковского ГВК, д. 14, 1946, т. 3, л. 28, № в эл. архиве 135709).

Лягушкин Николай Павлович, 1903, призван Осинниковским ГВК, красноармеец, 1252 стрелковый полк, 376 стрелковая дивизия, погиб 01.1941, д. Пехово, Чудовский р-н, Ленинградская обл. (ЦАМО РФ, оп. 818883 с., д. 1315, л. 44, № в эл. архиве 135710).

Ляликов Яков Иванович, 1900, п. Бердевская, Новосибирская обл., призван 13.03.1942 Осинниковским ГВК, красноармеец, пропал без вести 08.1942 (ЦАМО РФ, оп. 18004, д. 1963, л. 190; дон. 50459 с., 1946; архив Осинниковского ГВК, д. 14, 1946, т. 3, л. 37, № в эл. архиве 135711).

Ляпин Александр Андреевич, 1917, г. Осинники, призван Осинниковским ГВК, стрелок, 145 отдельная армейская штрафная рота, 612 стрелковый полк, 144 стрелковая дивизия, погиб 15.06.1943, 50 медсанбат, похоронен 2 км вост. д. Шекино, Всходский р-н, Смоленская обл. (ЦАМО РФ, оп. 18001, д. 203, л. 240, № в эл. архиве 135712).

Ляпин Федор Иванович, 1922, с. Лошкино, Алтайский край, призван 25.05.1942 Осинниковским ГВК, красноармеец, стрелок, пропал без вести 02.1943 (ЦАМО РФ, оп. 18004, д. 544, л. 230; дон. 72336 с., 1946; архив Осинниковского ГВК, д. 15, 1947, л. 250, № в эл. архиве 135713).

Ляпин Федор Николаевич, 1904, Красноярский р-н, призван 02.06.1941 Осинниковским ГВК, красноармеец, пропал без вести 01.1942 (ЦАМО РФ, оп. 977520, д. 751, л. 219; дон. 64246 с., 1947; архив Осинниковского ГВК, д. 15, 1947, л. 250, № в эл. архиве 135714).

Ляхов Михаил Семенович, 1912, Читинская обл., призван 28.09.1943 Осинниковским ГВК, красноармеец, стрелок, 213 стрелковый полк, 56 Пушкинская стрелковая дивизия, пропал без вести 23.01.1944 (ЦАМО РФ, оп. 18002, д. 476, л. 5; архив Осинниковского ГВК, д. 4, л. 243, № в эл. архиве 135715).

Ляховский Петр Мартынович, 1921, Сталинский (ныне Новокузнецкий) р-н, Кемеровская обл., призван 09.10.1941 Осинниковским ГВК, младший сержант, командир отделения, 349 стрелковый полк, 26 стрелковая дивизия, погиб 08.07.1942, 1.5 км юго-зап. д. Гридино, Полавский р-н, Ленинградская обл. (ЦАМО РФ, 818883 с., д. 167, л. 150; архив Осинниковского ГВК, д. 14, 1946, т. 3, л. 15, № в эл. архиве 135716).





Семья Мазейкиных: отец Петр Григорьевич, мать Аграфена Васильевна, дочь Дарья, сыновья Николай, Василий, Федор, Константин



Мазейко Николай Петрович (слева)

Семья Мазейко родом из Белоруссии.

В Сибири появились во время аграрной реформы Столыпина. В г. Тулун Иркутской области Мазейко Петр Григорьевич и Коваленко Аграфена Васильевна поженились. В 1923 году семья переехала на строительство станции Бачаты Беловского района. А в 1926 году, имея пятеро детей, в числе первых строителей п. Осиновка приехали на новое место.

Здесь, в Осиновке, изменена фамилия Мазейко на Мазейкины. В 1930 году родилась младшая дочь Марина. Петр Григорьевич строил со своей бригадой жилые дома и объекты соцкультбыта.

Старший сын Федор Петрович был инструктором горкома партии г. Сталинска. Впоследствии возглавлял аэроклуб, где проходили подготовку будущие летчики. В числе курсантов аэроклуба находился и наш земляк из п. Осиновка, Герой Советского Союза Петр Иванович Ефимов. После войны Федор Петрович Мазейкин много лет был директором Ашмаринского дома отдыха.

Второй сын, Василий Петрович, 1921 года рождения, сохранил настоящую фамилию. В 1939 г. был призван в ряды Красной Армии, где и встретил войну. Еще пять лет воевал на фронтах. Вернулся домой в 1946-м.

Николай Петрович Мазейко, 1923 года рождения, в 1940 году уже работал на шахте. Когда началась война, получил бронь. Но сумел добиться отправки на фронт. Воевал в сибирской танковой дивизии. 18 октября 1942 года погиб под Воронежем, похоронен в братской могиле под Смоленском.

Константин Петрович, 1927 года рождения, 15-летним подростком строил КМК. Приходилось из Осинников добираться до Сталинска и пешком. Получил профессию машиниста паровоза, затем работал на тепловозе. Местом работы была Беловская железная дорога.

Дочери **Дарья и** Марина все военные годы помогали родителям – шили одежду для солдат-фронтовиков, ухаживали за ранеными, что лежали в госпитале в г. Осинники.

Дарья Петровна была домоуправом ЖЭКа, долгое время избиралась парторгом.

Марина Петровна – ламповщица ш. «Капитальная». Умерла в возрасте 51 год.

В большой семье никого не осталось в живых.



Мазейко
Василий Петрович

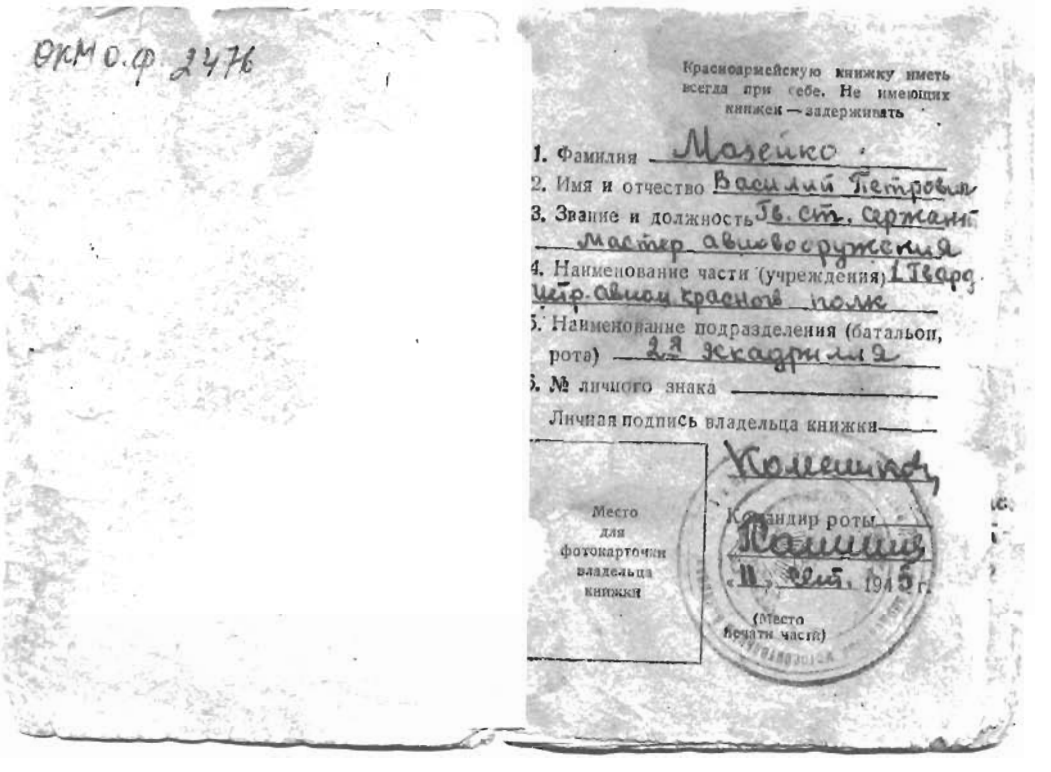

ОКМ о.ф. 2476

Красноармейскую книжку иметь всегда при себе. Не имеющих книжек — задерживать

1. Фамилия Мазейко
2. Имя и отчество Василий Петрович
3. Звание и должность Гв. ст. сержант мастер авиовооружения
4. Наименование части (учреждения) 1 Гвард. Истр. авиоп. красноз. полк
5. Наименование подразделения (батальон, рота) 2я эскадрилья
6. № личного знака
Личная подпись владельца книжки Коменников

Место для фотокарточки владельца книжки

Командир роты Калинин
«11» сент. 1945 г.
(Место печати части)

КРАСНОАРМЕЙСКА
КНИЖКА

I. Общие сведения

1. Номер военно-учетной специальности 79
2. Грамотность и общее образование (если окончил техникум, рабфак или ВУЗ, то указать его название) окончил 8 классов 1932 г.
. Национальность Белорус
. Год рождения 1918
. Год призыва (указать также — нормальный или досрочный призыв) нормальный 1938 г.
. Каким военкоматом призван г. Сталино Осиповский райвоенкомат
. Специальность до призыва Электро слесарь.

3

Красноармейская книжка Мазейко Василия Петровича



Макаров
Григорий Иванович



Моисеев
Владимир Михайлович

104-я
отд. бат. связи
65 стр дивизии
24.01.1942 г.
14/с

Копия

Кому

ИЗВЕЩЕНИЕ № 29

Ваш муж, сын Макаров Александр Павлович

1919 года рождения,

уроженец Новосибирская обл. г. Огнишки ул. 1-я Горная, 118

в бою за Социалистическую Родину, верный воинской присяге, проявив геройство и мужество

убит 10 января 1942 г.

Похоронен д. Зеленцы, Ленинградской обл.

Настоящее извещение является документом на право получения льгот и пенсий (Приказ НКО СССР № 220). Основание: Извещение Д-014/3, л-54

Огнишковский Военный комиссар полковник Максимов

КемПК, 1988 г. Заказ № 1882



Мухачев Алексей Варфоломеевич
(стоит 1-й слева)

СССР. - НКО.
Н-сибирской
Военный округ.
Осинниковский
городской
военный комиссариат
по части 4
14 сентября 42 г.
№ 4/1409

Форма №4. Копия

Извещение

Ваш муж сержант 1212 сп.
Мухачев
Алексей Варфоломеевич,
Уроженец Вологодск обл. Вахонщ р-н
Стариковский с/ов. в бою за социалистическую родину верный воинской
присяге, проявив геройство и мужество был убит 13 августа 1942 г.
с/ восточнее д сутохи Залучинского р-на Ленинградской обл похоронен там-же. Настоящее
извещение является документом для возбуждения ходатайства о пенсии приказа НКО СССР. №22.
Осинниковский городской
военный комиссариат /. подпись. /.

Извещение о гибели
Мухачева Алексея Варфоломеевича



Новожилов
Иван Дементьевич

Письмо с фронта Новожилова Ивана Дементьевича



Овчаров
Василий Федорович

Овчаров Василий Федорович родился в 1919 году в г. Кустанай.

До февраля 1939 г. работал электрослесарем на ш. «Капитальная-1». Затем был призван в РККА, служил на Дальнем Востоке сержантом. В 1941-м, в июне, часть была переведена в Калужскую область.

17 ноября 1941 года погиб в бою под д. Тростьё. Похоронен в братской могиле в д. Тростьё Жуковского района Калужской области.



Трудовая книжка

Фамилия Овчаров

Имя Василий

Отчество Федорович

Год рождения 1919

Образование: начальное, среднее, высшее
(подчеркнуть)

Профессия эл. слесарь

Подпись владельца Трудовой книжки



Потанин
Виктор Дмитриевич

Копия

И З В Е Щ Е Н И Е

Ваш сын заряжающий гв. сержант Потанин Виктор Дмитриевич, уроженец Кемеровской области, г. Осинники в бою за Социалистическую Родину, верный воинской присяге, проявив геройство и мужество, был убит 8 февраля 1945 года.

Похоронен в деревне Браунхичдорф в Германии.

Настоящее извещение является документом для возбуждения ходатайства о пенсии . / приказ НКО /

Осинниковский горвоенкомат
капитан а/с Зеленский

апрель 1945 г.

М

Мазанов Юрий Трофимович, 1919, с. Рождественка, красноармеец, пропал без вести 10.1943 (архив Осинниковского ГВК, д. 15, 1947, л. 81, № в эл. архиве 135717).

Мазейко Николай Петрович, 1921, Иркутская обл., призван 15.10.1941 Осинниковским ГВК, красноармеец, 245 артиллерийский полк, погиб 18.12 (01).1942, похоронен д. Дубовинково, Воронежская обл. (архив Осинниковского ГВК, д. 14. 1946, т. 3, л. 70, № в эл. архиве 135718).

Мазитов Максум Закеевич, младший лейтенант, 1 отдельный стрелковый батальон, 37 стрелковая бригада, погиб 21.03.1942 (архив Осинниковского ГВК, д. 14, 1946, л. 51, № в эл. архиве 135719).

Мазников Дмитрий Степанович, 1899, Кытмановский р-н, Алтайский край, призван 01.1942 Осинниковским ГВК, красноармеец, пропал без вести 03.1942 (ЦАМО РФ, оп. 977520, д. 325, л. 364; архив Осинниковского ГВК, д. 12, л. 35, № в эл. архиве 135720).

Майданов Сергей Ильич, 1923, г. Осинники, призван 21.12.1941 Осинниковским ГВК, командир взвода, 835 стрелковый полк, 237 Пирятинская стрелковая дивизия, погиб 02.02.1944, д. Овечаче, Турбовский р-н, Винницкая обл. (ЦАМО РФ, оп. 977520, д. 325, л. 364; оп. 564518 с., д. 143, л. 200; архив Осинниковского ГВК, д. 14, 1946, т. 3, л. 79; д. 12, л. 35, № в эл. архиве 135721).

Макаренко Михаил Ефимович, 1920, с. Ромашково, Средибудский р-н, Сумская обл., призван в 1940 Осинниковским РВК, красноармеец, пропал без вести 07.1944 (ЦАМО РФ, оп. 977522, д. 275, л. 354, № в эл. архиве 135722).

Макаров Александр Павлович, г. Осинники, призван Осинниковским ГВК, сержант, радист, 104 отдельный батальон связи, 65 стрелковая дивизия, погиб 10.01.1942, д. Черенцы, Чудовский р-н, Ленинградская обл. (ЦАМО РФ, оп. 818883 с., д. 1140, л. 45, № в эл. архиве 135723).

Макаров Григорий Иванович, 1915, призван Кузедеевским РВК, капитан, погиб (№ в эл. архиве 135724).

Макаров Иван Захарович, 1920, Саранский р-н, Пензенская обл., призван 04.1941 Осинниковским ГВК, красноармеец, пропал без вести 10.1941 (ЦАМО РФ, оп. 977520, д. 674, л. 66; дон. 57139 с., 1947; архив Осинниковского ГВК, д. 14, 1946, л. 79, № в эл. архиве 135725).

Макаров Петр Сергеевич, 1925, г. Осинники, призван Осинниковским ГВК, красноармеец, стрелок, 109 гвардейский стрелковый полк, погиб 26.11.1943, д. Заречье, Паричский р-н, Полесская обл. (ЦАМО РФ, оп. 18001, д. 1165, л. 141; дон. 53294 с., 1943; архив Осинниковского ГВК, д. 14, 1946, т. 3, л. 45, № в эл. архиве 135726).

Макарьев Василий Антонович, 1926, г. Осинники, призван 03.1944 Осинниковским ГВК, гвардии младший сержант, командир отделения, 146 гвардейский стрелковый полк, 48 гвардейская стрелковая дивизия, умер от ран 21.01.1945, похоронен г. Гумбиннен, Вост. Пруссия (ЦАМО РФ, дон. 19406 с., 1945; архив Осинниковского ГВК, д. 14, 1946, т. 3, л. 131, № в эл. архиве 135727).

Макеев Федор Николаевич, 1921, призван 04.05.1941 Осинниковским ГВК, красноармеец, умер от болезни 07.03.1942 (архив Осинниковского ГВК, д. 14, т. 3, л. 52, № в эл. архиве 135728).

Макледов Михаил Михайлович, красноармеец, погиб 31.03.1942, похоронен д. Коптилово, Старицкий р-н (архив Осинниковского ГВК, д. 14, 1946, т. 3, л. 114, № в эл. архиве 135729).

Максименко Егор Игнатьевич, 1920, с. Уланово, Глуховский р-н, Черниговская обл., призван 04.1943 Осинниковским ГВК, красноармеец, стрелок, пропал без вести 11.1943 (ЦАМО РФ, оп. 18004, д. 544, л. 21; дон. 72336 с., 1946; архив Осинниковского ГВК, д. 14, 1946, л. 68, № в эл. архиве 135730).

Максименко Петр Степанович, 1923, Черниговская обл., УССР, призван 04.11.1942 Осинниковским ГВК, красноармеец, автоматчик, пропал без вести 14.03.1944, Николаевская обл. (ЦАМО РФ, дон. 26334 с., 1944; архив Осинниковского ГВК, д. 14, 1946, т. 3, л. 83, № в эл. архиве 135731).

Максимов Григорий Мартемьянович, 1921, Алтайский р-н, Алтайский край, призван 01.11.1941 Осинниковским ГВК, капитан, командир стрелкового батальона, 936 стрелковый полк, 254 стрелковая дивизия, погиб 05.03.1943, 1.2 км южн. д. Заостровье, Старорусский р-н, Ленинградская (ныне Новгородская) обл. (ЦАМО РФ, оп. 18001, д. 202, л. 133; архив Осинниковского ГВК, д. 699, л. 103, № в эл. архиве 135732).

Максимов Егор Федулович, 1914, с. Бодрачево, Ельцовский р-н, Алтайский край, сержант, погиб 07.04.1942 (архив Осинниковского ГВК, д. 14-58-64, л. 64, № в эл. архиве 135733).

Максимов Петр Иванович, 1916, Солтонский р-н, Алтайский край, красноармеец, пропал без вести 09.1942 (архив Осинниковского ГВК, д. 14, 1946, т. 3, л. 103, № в эл. архиве 135734).

Макшанцев Алексей Федорович, красноармеец, 461 стрелковый полк, погиб 30.06.1941, похоронен м. Ляхтенки, КФССР (архив Осинниковского ГВК, д. 14, 1946, т. 3, л. 55, № в эл. архиве 135735).

Малаханов Леонид Яковлевич, 1922, с. Озернотитово, Сорокинский р-н, Алтайский край, призван 07.07.1941 Осинниковским ГВК, красноармеец, пропал без вести 03.1943 (ЦАМО РФ, дон. 83823 с., 1947; архив Осинниковского ГВК, д. 15, 1947, л. 267, № в эл. архиве 135736).

Малетин Павел Петрович, Солтонский р-н, Алтайский край, младший политрук роты, 1 стрелковый батальон, 4 гвардейская стрелковая бригада, погиб 25.11.1942, похоронен х. Ардамский (архив Осинниковского ГВК, д. 14-58-64, лл. 120, 122, № в эл. архиве 135737).

Малиновский Селиверст Яковлевич, с. Лермонтовка, Хабаровский край, младший сержант, 1392 стрелковый полк, погиб 23.08.1942, похоронен выс. 115.3, сев.-вост. разъезда 55, Сталинградская железная дорога (архив Осинниковского ГВК, д. 14, 1946, т. 3, л. 99, № в эл. архиве 135738).

Малыхин Алексей Григорьевич, 1921, с. Смолянка, Быстроистокский р-н, Алтайский край, красноармеец, пропал без вести 05.1942 (архив Осинниковского ГВК, д. 14-58-64, л. 69, № в эл. архиве 135739).

Малышев Василий Иванович, 1916, Лыковский р-н, Ленинградская обл., красноармеец, пропал без вести 05.1942 (архив Осинниковского ГВК, д. 14, 1946, т. 3, л. 110, № в эл. архиве 135740).

Малышев Лев Меркулович, 1905, п. Рыбно-Горки, Баевский р-н, Алтайский край, призван 02.08.1941 Осинниковским ГВК, красноармеец, пулеметчик, 2 пулеметная рота, 383 стрелковый полк, 467 полевая почта связи, пропал без вести 10.1942 (ЦАМО РФ, оп. 18004, д. 1904, л. 144; дон. 56042 с., 1946; архив Осинниковского ГВК, д. 14, 1946, т. 3, л. 121, № в эл. архиве 135741).

Малышев Николай Сергеевич, 1911, д. Вохма, Татауровский р-н, Кировская обл., призван 22.12.1941 Осинниковским ГВК, техник-интендант 1-го ранга, 40 стрелковый батальон, погиб 07.09.1942, д. Гайтолово, Мгинский р-н, Ленинградская обл. (ЦАМО РФ, оп. 977521, д. 435, л. 274; дон. 411

с., 1943; архив Осинниковского ГВК, д. 14, 1946, т. 3, л. 64, № в эл. архиве 135742).

Малышкин Петр Федорович, 1923 (1903), г. Осинники, призван 14.02.1942 Осинниковским ГВК, лейтенант, командир взвода управления батареи, 408 минометный полк, 4 ударная армия, погиб 25.10.1942, похоронен 1 км южн. г. Велиж, Смоленская обл. (ЦАМО РФ, оп. 818883 с., д. 1175, л. 117; дон. 32794 с., 1942; архив Осинниковского ГВК, д. 14, 1946, т. 3, л. 64, № в эл. архиве 135743).

Мальцев Андрей Мефодьевич, 1922, Н. Киевский с/с, Кулундинский р-н, Алтайский край, призван 09.10.1941 Осинниковским ГВК, красноармеец, стрелок, пропал без вести 06.1942 (ЦАМО РФ, оп. 977520, д. 208, л. 294; архив Осинниковского ГВК, д. 699, л. 88, № в эл. архиве 135744).

Мальцев Михаил Егорович, 1924, Кузедеевский р-н, Кемеровская обл., призван 14.08.1942 Осинниковским ГВК, красноармеец, стрелок, 16 стрелковая дивизия, погиб 22.10.1944, д. Кишкинен, Гумбинненский округ, Вост. Пруссия (ЦАМО РФ, оп. 18002, д. 1294, л. 30; архив Осинниковского ГВК, д. 698, л. 276, № в эл. архиве 135745).

Малюченко Василий Никитович, красноармеец, пропал без вести 07.1942 (архив Осинниковского ГВК, д. 15, 1947, л. 207, № в эл. архиве 135746).

Маморцев Николай Лукич, 1905, Осинниковский р-н, призван 02.08.1941 Осинниковским ГВК, красноармеец, 78 кавалерийский полк, 55 кавалерийская дивизия, умер от ран 24.02.1943, 22 эвакогоспиталь, похоронен В. Тарасовка, Ростовская обл. (ЦАМО РФ, ф. 22, оп. 1, д. 1, л. 41, место хран. ВМА, доп. свед. 56 хран., д. 2, л. 25; архив Осинниковского ГВК, д. 14, 1946, т. 3, л. 75, № в эл. архиве 135747).

Мамот Иван Иванович, 1925, с. Баранники, Ростовская обл., красноармеец, пропал без вести 05.1945 (архив Осинниковского ГВК, д. 14, 1946, т. 3, л. 111, № в эл. архиве 135748).

Манаев Ананий Иванович, 1906, Кузедеевский р-н, Кемеровская обл., призван 24.07.1941 Осинниковским ГВК, красноармеец, пропал без вести 09.1942 (ЦАМО РФ, оп. 977521, д. 55, л. 131; д. 19, л. 63; дон. 39980 с., 1948; архив Осинниковского ГВК, д. 14, 1948, л. 83, № в эл. архиве 135749).

Манаев Илья Александрович, 1912, Солтонский р-н, Алтайский край, призван 13.01.1942 Осинниковским ГВК, красноармеец, погиб 06.09.1943, похоронен д. Тарасенко, Лебединский р-н, Сумская обл. (архив Осинниковского ГВК, д. 14, 1946, т. 3, л. 46, № в эл. архиве 135750).

Манаев Семен Иванович, 1902, с. Калтан, Кузедеевский р-н, Кемеровская обл., призван 12.1942 Осинниковским ГВК, красноармеец, стрелок, 680 стрелковый полк, 169 стрелковая дивизия, 11 гвардейская армия, погиб 13.06.1943, похоронен с. Озерки, Орловская обл. (ЦАМО РФ, дон. 29348 с., 1943; архив Осинниковского ГВК, д. 14, 1946, т. 3, л. 119, № в эл. архиве 135751).

Мандрыкин Александр (№ в эл. архиве 135752).

Манин Дмитрий Андреевич, 1918, с. Кузедеево, Кемеровская обл., призван 10.10.1939 Осинниковским ГВК, красноармеец, стрелок, 60 механизированный стрелковый полк, 4 армия, погиб 11.1941, Сосновый парк, г. Бокситогорск, Ленинградская обл. (ЦАМО РФ, оп. 977520, д. 385, л. 257; дон. 1884 с., 1942; архив Осинниковского ГВК, д. 14, 1946, т. 3, л. 116, № в эл. архиве 135753).

Маничев Никифор Артемович, 1909, призван 10.11.1941 Осинниковским ГВК, красноармеец, погиб 02.12.1943, похоронен д. Красная Слобода, Дубровенский р-н, Витебская обл. (архив Осинниковского ГВК, д. 14, 1946, т. 3, л. 76, № в эл. архиве 135754).

Мараковский Вениамин Яковлевич, 1924, Осинниковский р-н, призван Осинниковским РВК, младший сержант, командир отделения, 215 гаубично-стрелковый полк, умер от ран 03.10.1943, 83 отдельный медсанбат, похоронен д. Комаровка, Любечский р-н, Черниговская обл. (ЦАМО РФ, оп. 18001, д. 952, л. 144, № в эл. архиве 135755).

Маргачева Мария Тимофеевна, 1922, Курская обл., призвана 05.05.1942 Осинниковским ГВК, младший сержант, 3 истребительный авиакорпус, умерла от ран 28.02.1944, д. Подовка, Каховский р-н, Николаевская обл. (ЦАМО РФ, оп. 18002, д. 181, л. 255; дон. 16884 с., 1944; архив Осинниковского ГВК, д. 12, л. 179, № в эл. архиве 135756).

Мардвинцев Николай Михайлович, 1926, с. Ряжево, Пичаевский р-н, Тамбовская обл., призван 25.11.1943 Осинниковским ГВК, красноармеец, стрелок, 586 стрелковый полк, 396 стрелковая дивизия, умер от ран 21.08.1945, похоронен Вейхугау, Маньчжурия, Китай (ЦАМО РФ, дон. 164718 с., 1945; архив Осинниковского ГВК, д. 129, л. 156, № в эл. архиве 135757).

Мареев Иван Васильевич, 1908, с. Борисово, Истринский р-н, Московская обл., красноармеец, погиб 29.10.1941, похоронен д. Патахи, Калининская обл. (архив Осинниковского ГВК, д. 14, 1946, т. 3, л. 78, № в эл. архиве 135758).

Маркин Алексей Никандрович, 1915, Тогульский р-н, Алтайский край, призван 14.08.1941 Осинниковским ГВК, красноармеец, 19 почта связи, отдельный стрелковый батальон, пропал без вести 10.1941 (ЦАМО РФ, оп. 977520, д. 647, л. 65; дон. 57139 с., 1947; архив Осинниковского ГВК, д. 15, 1947, л. 201, № в эл. архиве 135759).

Маркин Василий Петрович, 1923, х. Смородинский, Курская обл., призван 16.08.1942 Осинниковским ГВК, сержант, умер от ран 10.04.1944, похоронен брат. кладб., Перекопский р-н, Крымская обл. (архив Осинниковского ГВК, д. 14, 1946, т. 3, л. 84, № в эл. архиве 135760).

Маркин Михаил Тарасович, 1903, с. Топтушка, Тогульский р-н, Алтайский край, призван 02.09.1941 Осинниковским ГВК, красноармеец, стрелок, 72 отдельная морская стрелковая бригада, погиб 10.10.1944 (ЦАМО РФ, оп. 18002, д. 1214, л. 146; дон. 99808 с., 1944; архив Осинниковского ГВК, д. 14, 1946, т. 3, л. 94, № в эл. архиве 135761).

Марков Александр Павлович, призван Осинниковским ГВК, сержант, погиб 03.03.1942, д. Кузьминское, Парфинский р-н, Новгородская обл. (архив Кемеровского ОВК, д. 87, т. 3, л. 337, № в эл. архиве 135762).

Марков Николай Степанович, с. Сайлан, Алтайский край, матрос, погиб 21.09.1941, похоронен брат. мог., г. Сестрорецк (архив Осинниковского ГВК, д. 14, 1946, т. 3, лл. 132, 133, № в эл. архиве 135763).

Мартынов Андрей Павлович, 1904, д. Мартыново, Тогульский р-н, Алтайский край, призван 02.09.1941 Осинниковским ГВК, красноармеец, 1205 полевая почта, войсковая часть, пропал без вести 10.1942 (ЦАМО РФ, оп. 977521, д. 567, л. 269; архив Гурьевского ГВК, д. 12, 1948; архив Осинниковского ГВК, д. 28, л. 173, № в эл. архиве 135764).

Мартынов Иван Егорович, 1908, Ленинградская обл., красноармеец, погиб 04.05.1943, похоронен д. Сычево, Старорусский р-н, Ленинградская (ныне Новгородская) обл. (архив Осинниковского ГВК, д. 14, 1946, т. 3, л. 42, № в эл. архиве 135765).

Марусев Николай Никанорович, 1905, с. Калашнун, Орловская обл., призван 12.09.1942 Осинниковским ГВК, младший сержант, замковый, 804 стрелковый полк, 229 стрелковая диви-

зия, 54 армия, погиб 14.02.1944, похоронен брат. мог., 2 км сев.-зап. д. Щелино, Уторгошский р-н, Ленинградская обл. (ЦАМО РФ, оп. 18002, д. 205, л. 189 об.; архив Осинниковского ГВК, д. 76, л. 146, № в эл. архиве 135766).

Мархименко Дмитрий Кузьмич, 1924, Россошанский р-н, Воронежская обл., призван 25.05.1942 Осинниковским ГВК, красноармеец, стрелок, пропал без вести 11.1942 (ЦАМО РФ, оп. 977520, д. 27, л. 233; дон. 11724 с., 1947; архив Осинниковского ГВК, д. 15, 1947, л. 178, № в эл. архиве 135767).

Марченко Василий Назарович, 1926, Крутинский р-н, Омская обл., красноармеец, пропал без вести 13.01.1945 (архив Осинниковского ГВК, д. 14-58-64, л. 66, № в эл. архиве 135768).

Марчуков Иван Григорьевич, 1913, Тамбовская обл., призван 30.12.1941, красноармеец, пропал без вести 06.1942 (учетная карточка Осинниковской Книги памяти, № в эл. архиве 135769).

Масальский Сергей Никифорович, 1909, г. Осинники, призван 02.08.1941 Осинниковским ГВК, красноармеец, стрелок, 84 стрелковая дивизия, пропал без вести 21.10.1941 (ЦАМО РФ, дон. 551 с., 1942; архив Осинниковского ГВК, д. 14, 1946, т. 3, л. 56, № в эл. архиве 135770).

Масликов Владимир Александрович, 1913, призван 04.11.1941 Осинниковским ГВК, красноармеец, 1230 стрелковый полк, умер от ран 24.04.1942, похоронен г. Бежецк (архив Осинниковского ГВК, д. 14, 1946, т. 3, лл. 53, 60, 61, № в эл. архиве 135771).

Маслов Василий Иванович, красноармеец, пропал без вести 05.1943 (архив Осинниковского ГВК, д. 14, 1946, т. 3, л. 101, № в эл. архиве 135772).

Матвеев Лука Иванович, с. Суховалы, Львовская обл., красноармеец, пропал без вести 10.1944 (архив Осинниковского ГВК, д. 14, 1946, т. 3, л. 98, № в эл. архиве 135773).

Матвеев Петр Семенович, красноармеец, в/ч 71650 "Ф" (архив Осинниковского ГВК, д. 14, 1946, т. 4, л. 46, № в эл. архиве 135774).

Матющенко Иван Сидорович, призван Осинниковским РВК, красноармеец, п/п 24133 "Б", погиб 11.07.1943, похоронен сев.-зап. д. Каргашилка, Болховский р-н, Орловская обл. (архив Осинниковского ГВК, д. 14, 1946, т. 3, л. 50; архив Кемеровского ОВК, д. 87, т. 3, л. 275, № в эл. архиве 135775).

Махлинский Иван Платонович, 1915, с. Подолино, Новосибирская (ныне Кемеровская) обл., призван 02.09.1941 Осинниковским ГВК, старший сержант, командир отделения, 95 стрелковый полк, 14 стрелковая дивизия, пропал без вести 10.1944 (архив Осинниковского ГВК, д. 14, 1946, т. 3, л. 95, № в эл. архиве 135776).

Махнутин Михаил Федорович, 1919, Алтайский край, призван 14.04.1943 Осинниковским ГВК, красноармеец, пропал без вести 06.1943 (ЦАМО РФ, дон. 82178 с., 1947; архив Осинниковского ГВК, д. 15, 1947, л. 247, № в эл. архиве 135777).

Мацулевич Сергей Тимофеевич, п. Петроградский, Каргатский р-н, Новосибирская обл., красноармеец, стрелок, 141 стрелковый полк, 85 стрелковая дивизия, погиб 18.01.1944, похоронен д. Мыкколово, Ленинградская обл. (архив Осинниковского ГВК, д. 14, 1946, т. 3, л. 86, № в эл. архиве 135778).

Мацюк Иван Лаврентьевич, 1924, п. Новокнязевский, Баландинский р-н, Саратовская обл., призван 12.1942 Осинниковским ГВК, красноармеец, пропал без вести 10.1943 (ЦАМО РФ, дон. 50021 с., 1946; архив Осинниковского ГВК, д. 14, 1946, т. 3, л. 123, № в эл. архиве 135779).

Машков Владимир Иванович, 1908, с. Ельцовка, Ельцовский р-н, Алтайский край, призван 12.09.1941 Осинниковским ГВК, красноармеец, погиб в 1941 (ЦАМО РФ, оп. 18004, д. 1905, л. 313; архив Осинниковского ГВК, д. 14, 1946, т. 3, л. 126, № в эл. архиве 135780).

Машонин Антон Романович, 1898, гвардии красноармеец, погиб 06.02.1945, похоронен д. Голькоем, Вост. Пруссия (архив Осинниковского ГВК, д. 14, 1946, т. 3, л. 130, № в эл. архиве 135781).

Маштаков Сергей Устинович, ст. Называевская, Ужурский р-н, Красноярский край, красноармеец, пропал без вести 11.1941 (архив Осинниковского ГВК, д. 14, 1946, т. 3, л. 117, № в эл. архиве 135782).

Маятский Степан Ефимович, 1908, Московская обл., призван 07.1941 Осинниковским ГВК, красноармеец, пропал без вести 06.1945 (ЦАМО РФ, оп. 977520, д. 480, л. 103; оп. 18001, д. 1082, л. 139; дон. 27855 с., 1948; архив Осинниковского ГВК, д. 14, 1946, т. 3, л. 47, № в эл. архиве 135783).

Медведев Исаак Васильевич, 1904, г. Осинники, призван 12.01.1942 Осинниковским ГВК, сержант, командир отделения, 237 стрелковая дивизия, 40 армия, пропал без вести 08.1943 (архив Осинниковского ГВК, д. 14, 1946, т. 3, л. 47; ЦАМО РФ, оп. 18001, д. 1082, л. 132, № в эл. архиве 135784).

Медентаев Иван Григорьевич, красноармеец, 835 стрелковый полк, погиб 23.07.1942, похоронен брат. мог., д. Озерки, Воронежская обл. (архив Осинниковского ГВК, д. 14, 1946, т. 3, л. 63, № в эл. архиве 135785).

Медиков Владимир Иванович, 1906, г. Осинники, призван 25.07.1941 Осинниковским ГВК, красноармеец, шофер, погиб 16.11.1941, 0.5 км южн. д. Малеево, Серпуховский р-н, Московская обл. (ЦАМО РФ, оп. 818883 с., д. 396, л. 14; дон. 1326 с., 1942; архив Осинниковского ГВК, д. 14, 1946, т. 3, л. 59, № в эл. архиве 135786).

Мезенцев Захар Матвеевич, 1908, призван Осинниковским ГВК, красноармеец, пропал без вести 08.1942 (ЦАМО РФ, дон. 107142 с., 1944; архив Осинниковского ГВК, д. 14, 1946, т. 3, л. 96, № в эл. архиве 135787).

Мезенцев Иван Акимович, 1905, г. Осинники, призван Осинниковским ГВК, красноармеец, стрелок, 60 стрелковый полк, 65 стрелковая дивизия, погиб 05.04.1942, 2 км южн. д. Любцы, Новгородский р-н, Ленинградская обл. (ЦАМО РФ, оп. 818883 с., д. 1140, л. 136, № в эл. архиве 135788).

Мельников Анатолий Андреевич, 1922, ст. Шуреба, Алтайский край, призван 06.10.1941 Осинниковским ГВК, старший сержант, пропал без вести 09.1943 (ЦАМО РФ, дон. 59478 с., 1946; архив Осинниковского ГВК, д. 14, 1946, т. 3, л. 124, № в эл. архиве 135789).

Мельников Владимир Арсентьевич, 1913, Ельцовский р-н, Алтайский край, призван 02.08.1941 Осинниковским ГВК, красноармеец, стрелок, пропал без вести 01.1942 (09.09.1941) (ЦАМО РФ, оп. 977521, д. 234, л. 52; оп. 977520, д. 111, л. 83; дон. 29536 с., 1946; архив Осинниковского ГВК, д. 15, 1947, л. 182, № в эл. архиве 135790).

Мельников Яков Федорович, 1916, Кемеровская обл., призван 27.09.1941 Осинниковским ГВК, сержант, командир отделения, 133 стрелковый полк, 42 стрелковая дивизия, погиб 15.03.1945, похоронен п. Ульрихсдорф, Восточная Силезия, Германия (ЦАМО РФ, дон. 50082 с., 1945; архив Осинниковского ГВК, д. 129, л. 120, № в эл. архиве 135791).

Мерзляков Петр Васильевич, 1915, д. Гунино, Сталинский (ныне Новокузнецкий) р-н, Кемеровская обл., призван 07.11.1942 Осинниковским

ГВК, красноармеец, 3044 войсковая часть, пропал без вести 02.1943 (ЦАМО РФ, оп. 977520, д. 3257, л. 233; дон. 17248 с., 1947; архив Осинниковского ГВК, д. 15, 1947, л. 80, № в эл. архиве 135792).

Меринов Петр Васильевич, 1909, Куйбышевская обл., призван 02.08.1941 Осинниковским ГВК, красноармеец, пропал без вести 01.1943 (ЦАМО РФ, дон. 107606 с., 1944; архив Осинниковского ГВК, д. 14, 1946, т. 1, л. 83, № в эл. архиве 135793).

Микуль Мария Францевна, 1923, г. Ленинград, призвана Осинниковским ГВК, красноармеец, санитарка, 1 Польская стрелковая дивизия, погибла 12.10.1943, 1 км юго-вост. д. Ползуха, Ленинский р-н, Могилевская обл. (ЦАМО РФ, оп. 18001, д. 1042, л. 42 об., № в эл. архиве 135794).

Миланкович Владимир Родионович, 1924, г. Тбилиси, призван 10.1943 Осинниковским ГВК, красноармеец, стрелок, 593 стрелковый полк, 131 стрелковая дивизия, умер от ран 12.03.1944, 225 отдельный медсанбат, похоронен вост. г. Старая Русса, мог. 81, ряд 3, Пикрская волость, Вируский уезд, ЭССР (ЦАМО РФ, оп. 18002, д. 402, л. 182; ф. 225, оп. 1, д. 1, л. 44, место хран. ВМА, доп. свед. 47 хран.; архив Осинниковского ГВК, д. 4, л. 312, № в эл. архиве 135795).

Миличев Никифор Артемьевич, 1909, г. Осинники, призван Осинниковским ГВК, красноармеец, стрелок, 277 стрелковая дивизия, погиб 02.12.1943, д. Кр. Слобода, Дубровенский р-н, Витебская обл. (ЦАМО РФ, оп. 18002, д. 209, л. 55 об., № в эл. архиве 135796).

Милюков Федор Иванович, 1914, д. Воскресенка, Володарский р-н, Петропавловский округ, призван 21.10.1941 Осинниковским ГВК, старший сержант, начальник зарядной базы, 649 отдельная рота связи, 63 стрелковая дивизия, 33 армия, погиб 18.09.1943, 800 м зап. д. Старая Буда, Смоленская обл. (ЦАМО РФ, оп. 18001, д. 1131, л. 151; д. 838, л. 140; дон. 42074 с., 1943; дон. 51106 с., 1943; архив Осинниковского ГВК, д. 14, 1946, т. 3, л. 48, № в эл. архиве 135797).

Миляев Константин Федорович, 1910, призван 21.10.1941 Осинниковским ГВК, сержант, умер от ран 02.06.1942, похоронен д. Бор, Залучский р-н, Ленинградская обл. (архив Осинниковского ГВК, д. 14, 1946, т. 3, л. 143, № в эл. архиве 135798).

Минаев Василий Петрович, 1912, с. Димитро-Титово, Кытмановский р-н, Алтайский край, призван 14.10.1941 Осинниковским ГВК, сержант, пропал без вести 03.1943 (ЦАМО РФ, дон. 29095 с., 1946; архив Осинниковского ГВК, д. 14, 1946, т. 3, л. 128, № в эл. архиве 135799).

Минаев Егор Васильевич, 1909, г. Скопин, Рязанская обл., красноармеец, пропал без вести 03.1942 (архив Осинниковского ГВК, д. 14-58-64, л. 67, № в эл. архиве 135800).

Минаев Иван Павлович, 1905, с. Черемшанка, Ельцовский р-н, Алтайский край, призван 08.1941 Осинниковским ГВК, красноармеец, стрелок, пропал без вести 12.1941 (ЦАМО РФ, оп. 18004, д. 544, л. 228; дон. 72336 с., 1946; архив Осинниковского ГВК, д. 15, 1947, л. 2, № в эл. архиве 135801).

Минаков Степан Алексеевич, 1921, г. Осинники, призван Осинниковским ГВК, гвардии красноармеец, орудийный номер, 3 гвардейская механизированная бригада, 1 гвардейский механизированный корпус, погиб 26.03.1945, д. Миклош, Венгрия (ЦАМО РФ, оп. 18003, д. 550, л. 3; д. 701, л. 199 об., № в эл. архиве 135802).

Мирный Илья Данилович, красноармеец, умер от ран 01.09.1944, похоронен мог. 3, 20 км от дороги, южн. оз. Корни-Ярви, КФССР (архив Осинниковского ГВК, д. 14, 1946, т. 3, л. 89, № в эл. архиве 135803).

Митерев Василий Сергеевич, 1922, Чулымский р-н, Кемеровская обл., призван 23.10.1944 Осинниковским ГВК, гвардии красноармеец, стрелок, 313 стрелковый полк, 110 стрелковая дивизия, погиб 16.03.1945, с. Теплице, Чехословакия (ЦАМО РФ, оп. 18003, д. 562, л. 25; архив Осинниковского ГВК, д. 76, л. 147, № в эл. архиве 135804).

Митрюшкин Василий Семенович, 1924, призван 10.08.1942 Осинниковским ГВК, младший лейтенант, погиб 03.06.1945, похоронен г. Врицев, Германия (архив Осинниковского ГВК, д. 129, л. 154, № в эл. архиве 135805).

Митряков Степан Андреевич, 1922, п. Сухаревка, Горно-Алтайская автономная обл., красноармеец, пропал без вести 12.1943 (архив Осинниковского ГВК, д. 14-58-64, л. 68, № в эл. архиве 135806).

Митягин Иван Прокопьевич, Омская обл., красноармеец, 1068 стрелковый полк, погиб 01.08.1944, похоронен р-н м. Карписелькя, КФССР (архив Осинниковского ГВК, д. 14, 1946, т. 3, л. 88, № в эл. архиве 135807).

Михайлов Никифор Михайлович, 1910, с. Горка, Слободский р-н, Смоленская обл., призван 16.09.1944 Осинниковским ГВК, старший сержант, автоматчик, 406 стрелковый полк, 124 стрелковая дивизия, погиб 14.01.1945, окр. г. Пильканнен, Вост. Пруссия (ЦАМО РФ, оп. 18003, д. 239, л. 89; архив Осинниковского ГВК, д. 76, л. 146, № в эл. архиве 135808).

Михалев Алексей Никитович, 1914, д. Опеновка, Ишимский р-н, Омская обл., призван 19.05.1942 Осинниковским ГВК, красноармеец, пропал без вести 20.11.1942 (ЦАМО РФ, дон. 37514 с., 1943; архив Осинниковского ГВК, д. 14, 1946, т. 3, л. 134, № в эл. архиве 135809).

Михеев Анатолий Алексеевич, 1924, с. Н. Еловка, Алтайский край, призван 08.1943 Осинниковским ГВК, красноармеец, умер от ран 08.1944, похоронен д. Нов. Виличка, Беловский р-н, Тульская обл. (ЦАМО РФ, дон. 39516 с., 1946; дон. 27614 с., 1943; архив Осинниковского ГВК, д. 14, 1946, т. 3, л. 127, № в эл. архиве 135810).

Мишанин Иван Семенович, 1909, г. Славгород, Алтайский край, призван 14.07.1941 Осинниковским ГВК, красноармеец, пропал без вести 02.1944 (архив Осинниковского ГВК, д. 14, 1946, т. 3, л. 122, № в эл. архиве 135811).

Мишин Константин Иванович, 1918, г. Томск, призван 10.03.1942 Осинниковским ГВК, красноармеец, пропал без вести 05.1943 (ЦАМО РФ, дон. 45038, 1951; архив Осинниковского ГВК, д. 14, 1946, т. 4, л. 169, № в эл. архиве 135812).

Млинов Владимир Иванович, 1908, призван Осинниковским ГВК, красноармеец, связной, 239 стрелковый полк, 239 стрелковая дивизия, погиб 25.11.1942 (ЦАМО РФ, оп. 818883 с., д. 1333, л. 16, № в эл. архиве 135813).

Модин Иван Андреевич, 1909, д. Иванцево, Старорусский р-н, Ленинградская обл., призван Осинниковским ГВК, красноармеец, стрелок, 4 отдельный стрелковый батальон, 28 отдельная стрелковая бригада, пропал без вести 14.08.1942 (ЦАМО РФ, дон. 35663 с., 1942; архив Осинниковского ГВК, д. 14, 1946, т. 3, л. 66, № в эл. архиве 135814).

Можельский Иван Сергеевич, 1923, Черепановский р-н, Алтайский край, призван Осинниковским ГВК, красноармеец, 1899 полевая почта, войсковая часть, пропал без вести 01.1943 (ЦАМО РФ, оп. 18004, д. 799, л. 3; дон. 96442 с., 1947, № в эл. архиве 135815).

Моисеев Василий Илларионович, 1913, с. Чесноково, Петропавловский р-н, Алтайский край, призван 16.11.1942 Осинниковским ГВК, пропал без вести 04.1945 (ЦАМО РФ, оп. 977520, д. 232, л. 21; дон. 22327 с.,

1947; архив Осинниковского ГВК, д. 15, 1947, л. 185, № в эл. архиве 135816).

Моисеев Владимир Михайлович, 1923, Новосибирская обл., призван в 1941 Осинниковским ГВК, лейтенант, командир взвода, 24 отдельная стрелковая бригада, погиб 02.08.1942, похоронен п. Кириши, Ленинградская обл. (ЦАМО РФ, оп. 818883 с., д. 1477, л. 105; дон. 35663 с., 1942; архив Осинниковского ГВК, д. 14, 1946, т. 3, л. 65, № в эл. архиве 135817).

Моисеев Григорий Григорьевич, 1918, ст. Ижморка, Ижморский р-н, Кемеровская обл., призван Осинниковским ГВК, красноармеец, разведчик, 437 стрелковый полк, 154 стрелковая дивизия, погиб 07.07.1944, д. Коковчизна, Менский р-н, Черниговская обл. (ЦАМО РФ, оп. 18002, д. 590, л. 137 об., № в эл. архиве 135818).

Моисейкин Николай Лаврович, 1924, г. Осинники, призван Осинниковским ГВК, красноармеец, 1235 стрелковый полк, 373 Миргородская стрелковая дивизия, умер от ран 26.01.1945, д. Гросо, Германия (ЦАМО РФ, оп. 18003, д. 266, л. 130; дон. 27884 с., 1945; архив Осинниковского ГВК, д. 129, л. 164, № в эл. архиве 135819).

Мокроусов Ефим Степанович, 1914, Северный р-н, Новосибирская обл., призван 30.07.1941 Осинниковским ГВК, старшина, 28046 полевая почта, войсковая часть, погиб 09.02.1944, похоронен мог. 10, юго-вост. окр. д. Смольково, Новосокольнический р-н, Калининская обл. (ЦАМО РФ, оп. 977521, д. 19, л. 63; оп. 18002, д. 125, л. 169 об.; дон. 3147 с., 1948; архив Осинниковского ГВК, д. 14, 1948, л. 44, № в эл. архиве 135820).

Мокрушин Григорий Михайлович, 1904, призван 01.1942 Осинниковским ГВК, красноармеец, погиб 20.10.1944, похоронен г. Никель (ЦАМО РФ, дон. 99050 с., 1944; архив Осинниковского ГВК, д. 14, 1946, т. 3, л. 92, № в эл. архиве 135821).

Молчанов Дмитрий Иосифович, 1907, Новосибирская обл., призван 09.05.1942 Осинниковским ГВК, красноармеец, 264 стрелковая дивизия, пропал без вести 09.1942 (ЦАМО РФ, дон. 29172 с., 1942; архив Осинниковского ГВК, д. 14, 1946, т. 3, л. 74, № в эл. архиве 135822).

Монастырев Григорий Лукьянович, 1913, призван 29.07.1941 Осинниковским ГВК, красноармеец, 551 стрелковый полк, умер от ран 30.08.1942, похоронен воин. кладб., Козельский р-н, Смоленская обл. (ЦАМО РФ, дон. 29823 с., 1942; архив Осинниковского ГВК, д. 14, 1946, т. 3, л. 67, № в эл. архиве 135823).

Моралов Николай Васильевич, 1921, призван 10.1941 Осинниковским ГВК, красноармеец, 14 отдельный стрелковый батальон, погиб 05.07.1942, похоронен д. Калиткино, Залучский р-н, Ленинградская обл. (ЦАМО РФ, дон. 19936 с., 1942; архив Осинниковского ГВК, д. 14, т. 3, л. 68, № в эл. архиве 135824).

Моргачев Александр Иосифович, 1911, Воронежская обл., красноармеец, погиб 15.09.1943 (архив Осинниковского ГВК, д. 14, 1946, т. 3, л. 87, № в эл. архиве 135825).

Моргачева Мария Тимофеевна, 1922, младший сержант, авиамоторист, 15 истребительно-авиационный полк, умерла от ран 28.02.1944, похоронена с. Красный Перекоп, Херсонская обл. (№ в эл. архиве 135826).

Моргунов Яков Акимович, 1900, д. Телятино, Чекалинский р-н, Тульская обл., красноармеец, пропал без вести 02.1942 (архив Осинниковского ГВК, д. 22 (11), л. 74, № в эл. архиве 135827).

Морозов Андрей Иванович, 1913, с. Серединка, Новосибирская обл., призван в 1940 Осинниковским ГВК, красноармеец, артиллерист, пропал без вести 02.1942 (ЦАМО РФ, оп. 18004, д. 994, лл. 4, 74; дон. 29010 с., 1946; архив Осинниковского ГВК, д. 14, 1946, т. 3, л. 129, № в эл. архиве 135828).

Морозов Григорий Лаврович, 1906, Беловский р-н, Кемеровская обл., призван 08.05.1942 Осинниковским ГВК, красноармеец, стрелок, погиб 02.1943, похоронен брат. мог., совхоз "Комсомолец", Иванинский р-н, Курская обл. (ЦАМО РФ, дон. 14142 с., 1943; архив Осинниковского ГВК, д. 14, 1946, т. 3, л. 85, № в эл. архиве 135829).

Морозов Николай Прокопьевич, 1923, с. Емай, Кожевниковский р-н, Томская обл., призван 17.11.1941 Осинниковским ГВК, красноармеец, пропал без вести 03.1943 (ЦАМО РФ, дон. 51/27, т. 8, 1976; архив Осинниковского ГВК, д. 22 (11), л. 151, № в эл. архиве 135830).

Морозов Порфирий Захарович, 1899 (1900), д. Большая Писаревка, Богодуховский р-н, Харьковская обл., призван 01.1942 Осинниковским ГВК, сержант, командир стрелкового отделения, пропал без вести 05.1943 (11.1943) (ЦАМО РФ, оп. 977520, л. 37; оп. 18004, д. 2216, л. 38; архив Осинниковского ГВК, д. 12, л. 36, № в эл. архиве 135831).

Морозов Семен Васильевич, 1913, д. Карбехтелка, Марушинский р-н, Алтайский край, призван 18.09.1941 Осинниковским ГВК, красноармеец, связист, 1252 стрелковый полк, 376 стрелковая дивизия, погиб 01.1942, д. Пехово, Чудовский р-н, Ленинградская обл. (ЦАМО РФ, оп. 818883 с., д. 1315, л. 51; дон. 8393 с., 1942; архив Осинниковского ГВК, д. 14, 1946, т. 3, л. 58, № в эл. архиве 135832).

Москаленко Николай Николаевич, 1923, призван 06.10.1941 Осинниковским ГВК, красноармеец, погиб 04.1942, похоронен г. Электросталь, Московская обл. (архив Осинниковского ГВК, д. 14, 1946, т. 3, л. 58, № в эл. архиве 135833).

Мотов Георгий Алексеевич, Новосибирская обл., сержант, 24432 полевая почта, войсковая часть, погиб 22.07.1943, похоронен близ д. Большие Хутора, Харьковская обл. (архив Осинниковского ГВК, д. 14, 1946, т. 3, л. 44, № в эл. архиве 135834).

Моторенко Иван Александрович, 1923, призван 25.05.1942 Осинниковским ГВК, младший сержант, погиб 28.08.1943, похоронен д. Новоникольское, Спас-Деменский р-н, Смоленская обл. (архив Осинниковского ГВК, д. 14, 1946, т. 3, л. 49, № в эл. архиве 135835).

Мочалов Алексей Парфенович, 1905, с. Верховоновское, Доровской р-н, Кировская обл., призван 02.08.1941 Осинниковским ГВК, красноармеец, погиб 03.03.1942 (ЦАМО РФ, дон. 81532 с., 1946; архив Осинниковского ГВК, д. 14, 1946, т. 3, л. 112, № в эл. архиве 135836).

Мочалов Петр Михайлович, 1922, г. Осинники, призван 09.10.1941 Осинниковским ГВК, лейтенант, командир взвода, 1280 стрелковый полк, погиб 10.11.1943, д. Б. Вещанка, Поддорский р-н, Ленинградская обл. (ЦАМО РФ, оп. 18001, д. 1285, л. 192 об.; архив Осинниковского ГВК, д. 699, л. 88, № в эл. архиве 135837).

Мошенков Василий Дмитриевич, 1923, ст. Кандалеп, Новосибирская (ныне Кемеровская) обл., призван Осинниковским ГВК, красноармеец, 1252 стрелковый полк, 376 стрелковая дивизия, погиб 01.1941, р-н д. Пехово, Чудовский р-н, Ленинградская обл. (ЦАМО РФ, оп. 818883 с., д. 1315, л. 44, № в эл. архиве 135838).

Мошинский Федор Петрович, 1901, призван 02.09.1941 Осинниковским ГВК, красноармеец, погиб 29.08.1943, похоронен д. Новоникольское, Спас-Деменский р-н, Смоленская обл. (архив Осинниковского ГВК, д. 14, 1946, т. 3, л. 47, № в эл. архиве 135839).

Мукин Иван Максимович, 1908, г. Осинники, призван 23.02.1942 Осинниковским ГВК, старший сержант, наводчик, 729 стрелковый полк, 145 стрелковая дивизия, 43 армия, погиб 17.09.1943, д. Панево, Велижский р-н, Смоленская обл. (ЦАМО РФ, оп. 18001, д. 837, л. 65; дон. 39280 с., 1943; архив Осинниковского ГВК, д. 22 (11), л. 344, № в эл. архиве 135840).

Муравьев Николай Кириллович, 1923, Осинниковский р-н, призван 21.12.1941 Осинниковским ГВК, сержант, командир отделения, 954 стрелковый полк, 194 стрелковая дивизия, умер от ран 16.08.1944, 2266 полевой подвижной госпиталь, похоронен мог. 7, м. Брянск, Белостокская обл. (ЦАМО РФ, ф. 2266, оп. 1, д. 1, л. 66 об., место хран. ВМА, доп. свед. 5 отд., 1 хран.; оп. 18002, д. 786, л. 215; дон. 58944 с., 1944; архив Осинниковского ГВК, д. 14, 1946, т. 3, л. 90, № в эл. архиве 135841).

Муранов Макар Иванович, 1924, г. Осинники, призван Осинниковским ГВК, младший сержант, наводчик, 39 гвардейский стрелковый полк, 13 гвардейская стрелковая дивизия, погиб 14.03.1944, сев.-вост. с. Шевченко, Кировоградская обл. (ЦАМО РФ, оп. 18002, д. 238, л. 125 об., № в эл. архиве 135842).

Муратов Николай Васильевич, 1922, с. Локоть, Алтайский край, призван 14.10.1942 Осинниковским ГВК, красноармеец, пропал без вести 07.1943 (ЦАМО РФ, дон. 27855 с., 1948; архив Осинниковского ГВК, д. 14, 1948, л. 82, № в эл. архиве 135843).

Мурзинов Александр Васильевич, 1915, Алтайский край, призван 12.07.1941 Осинниковским ГВК, красноармеец, умер от ран 06.11.1941, похоронен д. Борели, Нижневишерский р-н, Ленинградская обл. (архив Осинниковского ГВК, д. 14, 1946, т. 3, л. 57, № в эл. архиве 135844).

Муртазин Миргарифан Фазлеевич, 1909, с. Старохатаево, Бакалинский р-н, БашкАССР, призван 02.08.1941 Осинниковским ГВК, красноармеец, пропал без вести 10.1941 (ЦАМО РФ, дон. 50038 с., 1946; архив Осинниковского ГВК, д. 14, 1946, т. 3, л. 125, № в эл. архиве 135845).

Муртазин Шаги-Мордан Гумирович, 1921, с. Черемхово, Иркутская обл., красноармеец, пропал без вести 03.1942 (архив Осинниковского ГВК, д. 14-58-64, л. 63, № в эл. архиве 135846).

Мусаковский Лавел Иванович, 1925, г. Осинники, призван 26.01.1943 Осинниковским ГВК, курсы младших лейтенантов, младший лейтенант, Земландская группа войск, погиб 18.03.1945, г. Тильзит (ЦАМО РФ, оп. 11458, д. 798, л. 147; архив Осинниковского ГВК, д. 4, л. 27, № в эл. архиве 135847).

Мусохранов Василий Дмитриевич, 1901, Туштулинский с/с, Ельцовский р-н, Алтайский край, призван 20.08.1941 Осинниковским ГВК, ефрейтор, помощник наводчика, 28 гвардейский стрелковый полк, 10 гвардейская стрелковая дивизия, 14 армия, Карельский фронт, погиб 08.10.1944 (ЦАМО РФ, оп. 18002, д. 1157, л. 80 об.; дон. 98714 с., 1944; архив Осинниковского ГВК, д. 14, 1946, т. 3, л. 97, № в эл. архиве 135848).

Мустан Иван Сергеевич, 1900, Лиманский р-н, Измаильская обл., призван Осинниковским ГВК, красноармеец, стрелок, умер от ран 03.02.1945, 4852 эвакогоспиталь, похоронен мог. 550, воин. кладб., В.-Шанцы, г. Каунас (ЦАМО РФ, оп. 18003, д. 286, л. 178, № в эл. архиве 135849).

Мухамеджанов Мубарскшай, 1907, Октябрьский р-н, Куйбышевская обл., красноармеец, пропал без вести 12.1941 (архив Осинниковского ГВК, д. 14, 1946, т. 3, л. 108, № в эл. архиве 135850).

Мухачев Алексей Варфоломеевич, 1902, д. Мизгири, Вологодская обл., призван 21.08.1941 Осинниковским ГВК, командир отделения, 1212 стрелковый полк, 364 стрелковая дивизия, погиб 13.08.1942, похоронен д. Сутоки, Залучский р-н, Ленинградская обл. (ЦАМО РФ, дон. 22845 с., 1942; архив Осинниковского ГВК, д. 14, 1946, т. 3, л. 62, № в эл. архиве 135851).

Мызников Дмитрий Степанович, 1899, Кытмановский р-н, Алтайский край, призван 31.01.1942 Осинниковским ГВК, красноармеец, пропал без вести 03.1942 (ЦАМО РФ, дон. 158465 с., д. 109, 1946; архив Осинниковского ГВК, д. 15, 1947, л. 195, № в эл. архиве 135852).

Мыльников Василий Игнатьевич, 1905, г. Осинники, призван 23.09.1941 Осинниковским ГВК, красноармеец, пулеметчик, 158 стрелковый полк, 190 стрелковая дивизия, погиб 16.08.1945, похоронен г. Мулин, Маньчжурия, Китай (ЦАМО РФ, дон. 134161 с., 1945; архив Осинниковского ГВК, д. 129, л. 157, № в эл. архиве 135853).

Мышкин Федор Леонтьевич, 1907, с. Новаки, Волчихинский р-н, Алтайский край, призван 22.10.1942 Осинниковским ГВК, гвардии красноармеец, стрелок, 10 гвардейский воздушно-десантный стрелковый полк, 3 гвардейская воздушно-десантная дивизия, погиб 07.02.1944, д. Косяковка, похоронен Таращанский р-н, Киевская обл. (ЦАМО РФ, оп. 18002, д. 348, л. 167; дон. 14790 с., 1944; архив Осинниковского ГВК, д. 14, 1946, т. 3, л. 82, № в эл. архиве 135854).

Мюлер Анатолий Давыдович, 1912, г. Сталинабад, призван Осинниковским ГВК, красноармеец, стрелок, 781 стрелковый полк, умер от ран 29.01.1945, 2295 полевой подвижной госпиталь, похоронен мог. 2, сев.-зап. часть госп. кладб., г. Инстенбург, Вост. Пруссия (ЦАМО РФ, ф. 2295, оп. 1, д. 2, л. 20, место хран. ВМА, доп. свед. 5 отд., 1 хран.; оп. 18003, д. 544, л. 181, № в эл. архиве 135855).

Мягких Павел Петрович, 1914, с. Сумы, Каргатский р-н, Новосибирская обл., призван в 1941 Осинниковским ГВК, красноармеец, пулеметчик, пропал без вести 12.1941 (ЦАМО РФ, оп. 18004, д. 544, л. 219; дон. 72336 с., 1946; архив Осинниковского ГВК, д. 14, 1946, т. 3, л. 93, № в эл. архиве 135856).

Мягков Анатолий Андреевич, 1907, Макарьевский р-н, Ивановская обл., призван 27.09.1941 Осинниковским ГВК, красноармеец, сапер, 193 стрелковая дивизия, пропал без вести 10.1942 (архив Осинниковского ГВК, д. 14, 1946, т. 3, л. 93; ЦАМО РФ, дон. 35572 с., 1942, № в эл. архиве 135857).

Мякишев Федор Николаевич, 1896, с. Атаманово, Кузнецкий р-н, Кемеровская обл., призван 17.05.1943 Осинниковским ГВК, красноармеец, пропал без вести 08.1943 (ЦАМО РФ, дон. 70132 с., 1952; архив Осинниковского ГВК, д. 14, 1946, т. 3, л. 104, № в эл. архиве 135858).

Н

Нагайцев Иван Герасимович, 1908, призван 25.03.1942 Осинниковским ГВК, красноармеец, стрелок, 362 стрелковый полк, 315 стрелковая дивизия, пропал без вести 08.1942 (ЦАМО РФ, оп. 818883 с., д. 2040, л. 305; архив Осинниковского ГВК, д. 76, л. 156, № в эл. архиве 135859).

Нагайцев Иван Петрович, 1922, Карагандинская обл., призван 21.12.1941 Осинниковским ГВК, красноармеец, 841 стрелковый полк, пропал без вести 09.1942 (ЦАМО РФ, оп. 977520, д. 480, л. 103; дон. 42802 с., 1947; архив Осинниковского ГВК, д. 14, 1946, т. 3, л. 162, № в эл. архиве 135860).

Нагайцев Павел Васильевич, 1909, призван 29.08.1941 Осинниковским

ГВК, красноармеец, погиб 14.06.1942, похоронен д. Погорелки, Ржевский р-н, Калининская обл. (архив Осинниковского ГВК, д. 14, 1946, т. 3, л. 153, № в эл. архиве 135861).

Назаров Михаил Иннокентьевич, 1918, г. Тайга, Кемеровская обл., призван Осинниковским ГВК, красноармеец, 1043 стрелковый полк, пропал без вести 09.1942 (ЦАМО РФ, оп. 977520, д. 650, л. 196, № в эл. архиве 135862).

Найденов Петр Илларионович, 1921, г. Казань, ТАССР, призван 12.1940 Осинниковским ГВК, сержант, командир орудия, пропал без вести 08.1941 (ЦАМО РФ, оп. 18004, д. 609, л. 111; дон. 92416 с., 1946; архав Осинниковского ГВК, д. 15, 1947, л. 63, № в эл. архиве 135863).

Напастников Петр Иванович, 1913, Осинниковский р-н, призван 29.05.1942 Осинниковским ГВК, красноармеец, минометчик, 123 стрелковый полк, 371 стрелковая дивизия, погиб 30.09.1943, похоронен 1.5 км юго-вост. д. Тарасовичи, Дымерский р-н, Киевская обл. (ЦАМО РФ, дон. 6075 с., 1942; архив Осинниковского ГВК, д. 14, 1946, т. 3, л. 137, № в эл. архиве 135864).

Нарайкин Николай Иванович, 1926, с. Новиково, Асинский р-н, Томская обл., призван 10.11.1943 Осинниковским ГВК, 85781 полевая почта, войсковая часть, пропал без вести в 1945 (ЦАМО РФ, оп. 977520, д. 27, л. 233; дон. 46178 с., 1947; архив Осинниковского ГВК, д. 14, 1946, т. 3, л. 163, № в эл. архиве 135865).

Нарсеев Александр Александрович, 1906, призван 18.09.1941 Осинниковским ГВК, красноармеец, 239 стрелковый полк, умер от ран 03.03.1944, 180 хирургический полевой подвижной госпиталь, похоронен брат. мог., Пятницкое кладб., г. Калуга (ЦАМО РФ, ф. 180, оп. 1, д. 12, л. 29, место хран. ВМА, доп. свед. 51 хран.; дон. 31871 с., 1948; архив Осинниковского ГВК, д. 14, 1946, т. 3, л. 139, № в эл. архиве 135866).

Нарыжнов Василий Петрович, 1906, д. Н. Тараба, Кытмановский р-н, Алтайский край, призван 18.09.1941 Осинниковским ГВК, старший сержант, командир отделения, 129 отдельный мотоинженерный батальон, погиб 11.01.1944, похоронен 1 км сев. д. Маклаки, Витебский р-н, Витебская обл. (ЦАМО РФ, дон. 9074 с., 1944; архив Осинниковского ГВК, д. 14, 1946, т. 3, л. 135, № в эл. архиве 135867).

Наумов Василий Николаевич, 1903, Марушинский р-н, Алтайский край, призван 02.09.1941 Осинниковским ГВК, красноармеец, стрелок, 1230 стрелковый полк, 370 стрелковая дивизия, погиб 03.04.1942, похоронен д. Огрельцы (Горба), Полавский р-н, Ленинградская обл. (ЦАМО РФ, дон. 5598 с., 1942; архив Осинниковского ГВК, д. 14, 1946, т. 3, л. 140, № в эл. архиве 135868).

Наумов Михаил Тимофеевич, 1908, с. Топольное, Алтайский край, красноармеец, пропал без вести 20.05.1942 (архив Осинниковского ГВК, д. 14, 1946, т. 3, л. 166, № в эл. архиве 135869).

Небаев Кузьма Алексеевич, 1909, д. Н. Соколы, Осинниковский р-н, призван Осинниковским ГВК, ефрейтор, пулеметчик, 518 Краснознаменный стрелковый полк, 129 Орловская стрелковая дивизия, погиб 14.07.1944, зап. склон выс. 214, 8, около г. Волковыск, БССР (ЦАМО РФ, оп. 18002, д. 640, л. 11 об., № в эл. архиве 135870).

Небочин Павел Тимофеевич, 1923, с. Базай, Эхирит-Булагатский р-н, Иркутская обл., призван 29.11.1943 Осинниковским ГВК, гвардии красноармеец, стрелок, 8 гвардейский стрелковый полк, 4 гвардейская Апостоловская стрелковая дивизия, умер от ран 22.08.1944, 2 км юго-зап. с. Толмаз, МолдССР (ЦАМО РФ, оп. 18002, д. 869, л. 95 об.; архив Осинниковского ГВК, д. 4, л. 343, № в эл. архиве 135871).

Невежин Михаил Григорьевич, 1913, Алтайский край, призван 10.10.1942 Осинниковским ГВК, красноармеец, пропал без вести 12.1944 (архив Осинниковского ГВК, д. 15, 1947, л. 198, № в эл. архиве 135872).

Негаров Гаврил Андреевич, 1899, г. Осинники, призван 17.05.1942 Осинниковским ГВК, красноармеец, 132 гвардейский стрелковый полк, 415 стрелковая дивизия, погиб 22.09.1943, похоронен совхоз "1 Мая", с. Новое, Черниговская обл. (ЦАМО РФ, дон. 40384 с., 1943; архив Осинниковского ГВК, д. 14, 1946, т. 3, л. 168, № в эл. архиве 135873).

Негодяев Дмитрий Николаевич, 1915, с. Сталино, Донецкая обл., призван 14.04.1944 Осинниковским РВК, красноармеец, пропал без вести 08.1944 (архив Кемеровского ОВК, д. 87, т. 5, л. 25, № в эл. архиве 135874).

Негреев Афанасий Кириллович, 1905, г. Осинники, призван 20.08.1942 Осинниковским ГВК, гвардии младший сержант, командир отделения, 32 стрелковый полк, 12 гвардейская стрелковая дивизия, погиб 12.02.1943, похоронен Болховский р-н, Орловская обл. (ЦАМО РФ, дон. 9382 с., 1943; архив Осинниковского ГВК, д. 14, 1946, т. 3, л. 149, № в эл. архиве 135875).

Недорезов Николай Васильевич, 1921, г. Осинники, призван 15.07.1944 Осинниковским ГВК, красноармеец, воздушный стрелок, 221 бомбардировочная Бахмачская авиационная дивизия, погиб 18.04.1945 (ЦАМО РФ, оп. 18003, д. 708, л. 205; архив Осинниковского ГВК, д. 76, л. 156, № в эл. архиве 135876).

Некрасов Дмитрий Степанович, 1914, Сорокинский р-н, Алтайский край, призван 24.07.1941 Осинниковским ГВК, красноармеец, пропал без вести 03.1942 (ЦАМО РФ, дон. 69439 с., 1950, № в эл. архиве 135877).

Некрасов Иван Ефимович, 1904, Кировская обл., призван 09.1941 Осинниковским ГВК, красноармеец, 1252 стрелковый полк, пропал без вести 03.1942 (ЦАМО РФ, оп. 18004, д. 799, л. 358; дон. 99486 с., 1947; архив Осинниковского ГВК, д. 15, 1947, л. 116, № в эл. архиве 135878).

Некрасов Николай Нефедович, 1923, д. Петухи, Черепановский р-н, Новосибирская обл., призван 07.1943 Осинниковским ГВК, красноармеец, стрелок, 277 гвардейский стрелковый полк, 91 гвардейская стрелковая дивизия, погиб 21.11.1943, 600 м юго-вост. д. Ковалево, Витебский р-н, Витебская обл. (ЦАМО РФ, оп. 18001, д. 1267, л. 41 об.; архив Осинниковского ГВК, д. 4, л. 167, № в эл. архиве 135879).

Некрасов Николай Степанович, 1910, с. Н.-Кытманово, Кытмановский р-н, Алтайский край, призван 18.09.1941 Осинниковским ГВК, красноармеец, погиб 12.02.1942, похоронен берег р. Оскуй, д. Завижье, Чудовский р-н, Ленинградская обл. (архив Осинниковского ГВК, д. 14, 1946, т. 3, л. 152, № в эл. архиве 135880).

Непроницев Иван Григорьевич, 1921, с. Корчино, Ребрихинский р-н, Алтайский край, призван в 1941 Осинниковским ГВК, гвардии младший сержант, командир орудия, 144 истребительно-противотанковый артиллерийский полк, 4 отдельная истребительно-противотанковая артиллерийская бригада, погиб 24.08.1944, м. Снядово, Белостокская обл. (ЦАМО РФ, оп. 18002, д. 838, л. 2; архив Осинниковского ГВК, д. 14, 1946, л. 69, № в эл. архиве 135881).

Неретин Дмитрий Иванович, 1923, призван 21.12.1941 Осинниковским ГВК, красноармеец, погиб 19.09.1942 (архив Осинниковского ГВК, д. 14, 1946, т. 3, л. 145, № в эл. архиве 135882).

Неретин Павел Иванович, 1921, призван 23.09.1941 Осинниковским

ГВК, гвардии сержант, погиб 21.01.1943, похоронен р-н Синие Липяги, Воронежская обл. (архив Осинниковского ГВК, д. 14, 1946, т. 3, л. 147, № в эл. архиве 135883).

Неретин Федор Васильевич, 1905, Тамбовская обл., призван 15.11.1941 Осинниковским ГВК, красноармеец, 1655 полевая почта, 557 войсковая часть, пропал без вести 07.1942 (ЦАМО РФ, дон. 3742 с., 1944; архив Осинниковского ГВК, д. 14, 1946, т. 3, л. 155, № в эл. архиве 135884).

Неродовский Антон Трофимович, пропал без вести 06.1942 (архив Осинниковского ГВК, д. 14, 1946, т. 3, л. 151, № в эл. архиве 135885).

Нефедов Константин Иванович, 1910, с. Кольцовка, Каргатский р-н, Новосибирская обл., призван 01.11.1941 Осинниковским ГВК, старший сержант, командир отделения, 2 отдельный стрелковый батальон, 69 морская стрелковая бригада, погиб 06.08.1944, 2.5 км юго-вост. д. Песала, безымянная высота у озера Ханко, КФССР (ЦАМО РФ, оп. 18002, д. 743, л. 18; дон. 57568 с., 1944; архив Осинниковского ГВК, д. 14, 1946, т. 3, л. 158, № в эл. архиве 135886).

Нехорошев Иван Евграфович, 1909, г. Осинники, призван 29.07.1941 Осинниковским ГВК, красноармеец, 1231 стрелковый полк, 371 стрелковая дивизия, погиб 14.04.1942, похоронен д. Погорелки, Ржевский р-н, Калининская обл. (ЦАМО РФ, дон. 6675 с., 1942; архив Осинниковского ГВК, д. 14, 1946, т. 3, л. 136, № в эл. архиве 135887).

Нехорошев Михаил Васильевич, 1904, Осинниковский р-н, призван 27.09.1941 Осинниковским ГВК, красноармеец, стрелок, 237 стрелковая дивизия, погиб 24.03.1943, д. Осиповка, Суджанский р-н, Курская обл. (ЦАМО РФ, оп. 18001, д. 46, л. 78 об.; дон. 20522 с., 1943; архив Осинниковского ГВК, д. 14, 1946, т. 3, л. 148, № в эл. архиве 135888).

Нехорошев Федор Семенович, 1899, с. Обухово, Кытмановский р-н, Алтайский край, призван 07.09.1941 Осинниковским ГВК, красноармеец, пропал без вести 07.1942 (ЦАМО РФ, дон. 4067 с., 1964; архив Осинниковского ГВК, д. 14, 1946, т. 3, л. 160, № в эл. архиве 135889).

Нечаев Андрей Никитович, 1910, г. Осинники, призван Осинниковским ГВК, красноармеец, стрелок, 1231 стрелковый полк, 371 стрелковая дивизия, погиб 16.04.1942, д. Погорелки, Ржевский р-н (ЦАМО РФ, оп. 818883 с., д. 438, л. 140; дон. 6675 с., 1942; архив Осинниковского ГВК, д. 14, 1946, т. 3, лл. 142, 143, № в эл. архиве 135890).

Нечаев Василий Давыдович, 1912, с. Горновое, Троицкий р-н, Алтайский край, призван 02.07.1941, красноармеец, пропал без вести 01.1943 (ЦАМО РФ, дон. 59642 с., 1946; архив Осинниковского ГВК, д. 14, 1946, т. 3, л. 165, № в эл. архиве 135891).

Никитин Федор Николаевич, 1903, с. Булатово, Солонешинский р-н, Алтайский край, призван 01.12.1942 Осинниковским ГВК, красноармеец, пропал без вести 07.1943 (ЦАМО РФ, оп. 977520, д. 3136, л. 81; дон. 461 с., 1947; архив Осинниковского ГВК, д. 15, 1947, л. 56, № в эл. архиве 135892).

Никифоров И.Л., 1916, призван 02.08.1941, младший сержант, 99 танковый полк, погиб 21.02.1942, похоронен д. Хуторян, Черенский р-н, Тульская обл. (№ в эл. архиве 135893).

Никишов Федор Петрович, с. Козловка, Инсарский р-н, МарАССР, красноармеец, 205 гвардейский стрелковый полк, погиб 24.11.1941, похоронен брат. мог., выс. 173.7 (архив Осинниковского ГВК, д. 14, 1946, т. 3, л. 161, № в эл. архиве 135894).

Никокошев Федор Александрович, 1912, Троицкий р-н, Алтайский край, призван 24.07.1941 Осинниковским ГВК, младший лейтенант, командир взвода, 498 стрелковый полк, 232 стрелковая дивизия, погиб 07.1942, похоронен зап. окр. г. Воронеж (ЦАМО РФ, дон. 39573 с., 1943; архив Осинниковского ГВК, д. 14, 1946, т. 3, л. 146, № в эл. архиве 135895).

Николаев Дмитрий Иванович, 1914, с. С. Чемровка, Марушинский р-н, Алтайский край, призван Осинниковским ГВК, красноармеец, разведчик, умер от ран 04.03.1944 (ЦАМО РФ, оп. 977520, д. 55, л. 256, № в эл. архиве 135896).

Новиков Николай Васильевич, 1920, призван в 1940 Осинниковским ГВК, лейтенант, командир батареи, 799 артиллерийский полк, умер от ран 09.10.1941, похоронен ст. Понтонная, Ленинградская обл. (архив Осинниковского ГВК, д. 14, 1946, т. 3, л. 144, № в эл. архиве 135897).

Новожилов Иван Дементьевич, 1905, д. Большая Банья, Вийский с/с, Куединский р-н, Молотовская (ныне Пермская) обл., призван 23.02.1942 Осинниковским ГВК, красноармеец, 2 стрелковая рота, 1 батальон, 60 стрелковый полк, 98 полевая почта связи, пропал без вести 06.1942 (ЦАМО РФ, оп. 18004, д. 1825, л. 68; дон. 50039 с., 1946; архив Осинниковского ГВК, д. 14, 1946, т. 3, л. 167, № в эл. архиве 135898).

Новоселов Сергей Егорович, 1925, Косихинский р-н, Алтайский край, призван 26.01.1943 Осинниковским ГВК, красноармеец, разведчик, 700 стрелковый полк, 204 стрелковая дивизия, погиб 22.05.1944, похоронен мог. 689, вост. д. Заполье, Витебский р-н, Витебская обл. (ЦАМО РФ, оп. 18002, д. 406, л. 209; дон. 34414 с., 1944; архив Осинниковского ГВК, д. 14, 1946, т. 3, л. 157, № в эл. архиве 135899).

Носарев Александр Иванович, 1924, красноармеец, погиб 12.06.1944 (архив Осинниковского ГВК, д. 129, л. 4, № в эл. архиве 135900).

Носков Иван Николаевич, 1924, с. Селенга, Новосибирская обл., призван 12.12.1942 Осинниковским ГВК, 49 гвардейский стрелковый полк, 16 гвардейская стрелковая дивизия, погиб 15.03.1943, похоронен д. Всходы, Всходский р-н, Смоленская обл. (ЦАМО РФ, оп. 977520, д. 111, л. 89; дон. 11269 с., 1943; архив Осинниковского ГВК, д. 15, 1947, л. 182, № в эл. архиве 135901).

Носков Иван Степанович, 1918, Беловский р-н, Тульская обл., призван 25.12.1943 Осинниковским ГВК, красноармеец, стрелок, пропал без вести 05.1945 (ЦАМО РФ, оп. 977520, д. 852, л. 244; дон. 75489 с., 1947; архив Осинниковского ГВК, д. 15, 1947, л. 262, № в эл. архиве 135902).

Носков Филат Филатович, 1906, Змеиногорский р-н, Алтайский край, призван 02.08.1941 Осинниковским ГВК, красноармеец, пропал без вести 01.1943 (ЦАМО РФ, дон. 22508 с., 1947; архив Осинниковского ГВК, д. 15, 1947, л. 188, № в эл. архиве 135903).

Носов Михаил Иванович, 1918, Кузедеевский р-н, Кемеровская обл., красноармеец, пропал без вести 03.1942 (архив Осинниковского ГВК, д. 14, 1946, т. 3, л. 159, № в эл. архиве 135904).

Нуриев Шанси, 1907, Калатасинский р-н, БашкАССР, красноармеец, пропал без вести 12.1942 (архив Осинниковского ГВК, д. 14-58-64, л. 70, № в эл. архиве 135905).

О

Обежимов Петр Иванович, 1915, ст. Татарка, Новосибирская обл., призван Осинниковским ГВК, красноармеец, 239 полк, 239 дивизия, пропал без

вести 12.1941 (ЦАМО РФ, оп. 18004, д. 818, л. 180, № в эл. архиве 135906).

Образцов Николай Петрович, 1911, г. Осинники, призван 03.04.1943 Осинниковским ГВК, красноармеец, повозочный, 134 минометный полк, 2 стрелковая дивизия, погиб 24.06.1944, р-н д. Баево, Ленинградская обл. (ЦАМО РФ, оп. 18002, д. 1185, л. 229; дон. 41968 с., 1944; архив Осинниковского ГВК, д. 14, 1946, т. 3, л. 179, № в эл. архиве 135907).

Обрасов Александр Дмитриевич, 1920, Пензенская обл., призван 18.09.1940 Осинниковским ГВК, сержант, пропал без вести 09.1941 (ЦАМО РФ, дон. 11724 с., 1947; архив Осинниковского ГВК, д. 15, 1947, л. 178, № в эл. архиве 135908).

Овдин Илларион Никифорович, 1907, Новосибирская (ныне Кемеровская) обл., призван 08.1941 Осинниковским ГВК, младший сержант, командир орудия, 901 горно-артиллерийский полк, погиб, г. Лослау, Краковское воеводство, Польша (ЦАМО РФ, оп. 18003, д. 843, л. 26; дон. 69190 с., 1945; 215377 н/с., 1945; архив Осинниковского ГВК, д. 14, 1946, т. 3, л. 185, № в эл. архиве 135909).

Овчаренко Лука Лукич, 1911, Кагановичский р-н, Ворошиловградская обл., призван 19.01.1943 Осинниковским ГВК, гвардии красноармеец, стрелок, 67 гвардейский стрелковый полк, 22 гвардейская стрелковая дивизия, погиб 09.08.1943, д. Веселуха, Гнездиловский с/с, Спас-Деменский р-н, Смоленская обл. (ЦАМО РФ, оп. 18001, д. 624, л. 175 об.; архив Осинниковского ГВК, д. 4, л. 7, № в эл. архиве 135910).

Овчаров Василий Федорович, 1919, г. Кустанай, сержант, погиб в бою 17.11.1941, д. Тростье, Жуковский р-н, Калужская обл. (№ в эл. архиве 135911).

Овчаров Дмитрий Михайлович, 1904, г. Осинники, призван 10.1943 Осинниковским ГВК, красноармеец, стрелок, 517 стрелковый полк, 166 стрелковая дивизия, погиб 07.01.1944, 200 м сев. д. Девульщины, Городокский р-н, Витебская обл. (ЦАМО РФ, оп. 18002, д. 190, л. 61; дон. 162865 н/с., 1945; архив Осинниковского ГВК, д. 129, л. 171, № в эл. архиве 135912).

Овчаров Федор Федорович, 1919, призван Осинниковским ГВК, сержант, командир отделения, 132 стрелковый полк, 415 стрелковая дивизия, погиб 17.01.1941, похоронен разъезд Буринова, Серпуховский р-н, Московская обл. (№ в эл. архиве 135913).

Овчеренко Федор Ефимович, 1923, Сталинский (ныне Новокузнецкий) р-н, Кемеровская обл., призван 25.05.1942 Осинниковским ГВК, красноармеец, минометчик, 622 стрелковый полк, 124 стрелковая дивизия, погиб 09.08.1942, похоронен с. Раскопино, Серафимовичский р-н, Сталинградская (ныне Волгоградская) обл. (ЦАМО РФ, дон. 23026 с., 1942; архив Осинниковского ГВК, д. 14, 1946, т. 3, л. 184, № в эл. архиве 135914).

Овчинников Егор Александрович, 1900, Шипуновский р-н, Алтайский край, призван Осинниковским ГВК, красноармеец, пропал без вести 03.1944 (ЦАМО РФ, дон. 100251 с., 1947; архив Осинниковского ГВК, д. 15, 1947, л. 111, № в эл. архиве 135915).

Овчинников Иван Васильевич, 1914, Ельцовский р-н, Алтайский край, призван 21.09.1941 Осинниковским ГВК, красноармеец, пропал без вести 01.1945 (ЦАМО РФ, оп. 977520, д. 713, л. 190; дон. 61331 с., 1947; архив Осинниковского ГВК, д. 15, 1947, л. 238, № в эл. архиве 135916).

Овчинников Николай Федорович, 1914, Кузнецкий р-н, Кемеровская обл., призван 25.07.1941 Осинниковским ГВК, сержант, командир отделения, пропал без вести 02.1943 (ЦАМО РФ, оп. 977520, д. 277, л. 273; дон. 28929 с., 1947; архив Осинниковского ГВК, д. 15, 1947, л. 191, № в эл. архиве 135917).

Овчинников Петр Николаевич, 1921, г. Осинники, призван 24.12.1941 Осинниковским ГВК, красноармеец, стрелок, 7121 стрелковый полк, Калининский фронт, умер от ран 11.10.1942, 3818 эвакогоспиталь, похоронен мог. 59, кв. 167, кладб. Балино, г. Иваново (ЦАМО РФ, оп. 818883 с., д. 66, л. 101; дон. 33557 с., 1942; архив Осинниковского ГВК, д. 14, 1946, т. 3, л. 178, № в эл. архиве 135918).

Огарков Семен Иванович, 1915, с. Коротаево, Кировская обл., призван 11.10.1941 Осинниковским ГВК, красноармеец, пропал без вести 03.1942 (ЦАМО РФ, дон. 466 с., 1947; архив Осинниковского ГВК, д. 15, 1947, л. 59, № в эл. архиве 135919).

Одегов Иван Потапович, красноармеец, пропал без вести 16.04.1944 (архив Осинниковского ГВК, д. 14, 1946, т. 3, л. 183, № в эл. архиве 135920).

Одинцов Петр Сергеевич, 1915, призван 02.08.1941 Осинниковским ГВК, красноармеец, умер от ран 04.1942, похоронен д. Замошье, Велижский р-н, Смоленская обл. (архив Осинниковского ГВК, д. 14, 1946, т. 3, л. 172, № в эл. архиве 135921).

Ожгихин Иван Григорьевич, сержант, командир отделения, 1 отдельный лыжный батальон, 32 лыжная бригада, погиб 20.07.1944, похоронен кв. 8839, сев. скат выс. Безымянной, КФССР (архив Осинниковского ГВК, д. 14, 1946, т. 3, лл. 181, 182, № в эл. архиве 135922).

Окальник Григорий Осипович, 1915, г. Осинники, призван 02.07.1941 Осинниковским ГВК, старший сержант, командир орудия, истребительно-противотанковый артиллерийский батальон, моторизованный батальон автоматчиков, 108 Бобруйская танковая бригада, погиб 03.07.1944, с. Заболотье, Барановичский р-н, Барановичская обл., БССР (ЦАМО РФ, оп. 18002, д. 654, л. 61 об.; дон. 48802 с., 1944; архив Осинниковского ГВК, д. 14, 1946, т. 3, л. 150, № в эл. архиве 135923).

Окунев Иван Иванович, 1925, д. Козловка, Татарский р-н, Новосибирская обл., призван Осинниковским ГВК, младший сержант, наводчик, 98 Свирская стрелковая дивизия, погиб 17.03.1945, сев. окр. д. Барбала, Венгрия (ЦАМО РФ, оп. 18003, д. 645, л. 63 об., № в эл. архиве 135924).

Олиференко Михаил Потапович, 1924, с. Горохово, Батуринский р-н, Черниговская обл., призван 12.08.1942 Осинниковским ГВК, красноармеец, пропал без вести 12.1943 (ЦАМО РФ, оп. 18004, д. 406, л. 208; архив Осинниковского ГВК, д. 698, л. 261, № в эл. архиве 135925).

Олконен Михаил Семенович, 1922, д. Кисолова, Парголовский р-н, Ленинградская обл., красноармеец, пропал без вести 08.1942 (архив Осинниковского ГВК, д. 14-58-64, л. 71, № в эл. архиве 135926).

Омельченко Павел Никифорович, 1904, д. Хрястыше, Славянский р-н, Сталинская обл., призван 02.08.1941 Осинниковским ГВК, красноармеец, шофер, 83 отдельная авторота, погиб 05.10.1943, похоронен совхоз им. Тельмана, Днепропетровская обл. (ЦАМО РФ, дон. 45404 с., 1943; архив Осинниковского ГВК, д. 14, 1946, т. 3, л. 169, № в эл. архиве 135927).

Ордин Григорий Сергеевич, 1920, г. Осинники, призван 28.08.1942 Осинниковским ГВК, красноармеец, стрелок, 742 стрелковый полк, умер от ран 07.02.1944, похоронен 0.5 км южн. д. Орлица, Лиозненский р-н, Витебская обл. (ЦАМО РФ, дон. 11960 с., 1944; архив Осинниковского ГВК, д. 14, 1946, т. 3, л. 177, № в эл. архиве 135928).

Орехов Анатолий Иванович,

1925, Косихинский р-н, Алтайский край, призван 09.01.1943 Осинниковским ГВК, младший сержант, стрелок, 1340 стрелковый полк, 234 стрелковая дивизия, погиб 30.12.1943, похоронен д. Новоселки, Сиротинский р-н, Витебская обл. (ЦАМО РФ, оп. 18003, д. 65, л. 34 об.; дон. 5130 с., 1944; архив Осинниковского ГВК, д. 14, 1946, т. 3, л. 175, № в эл. архиве 135929).

Орехов Иван Иванович, 1923, Косихинский р-н, Алтайский край, призван 07.10.1942 Осинниковским ГВК, старший сержант, погиб 12.1942 (ЦАМО РФ, оп. 977521, д. 219, л. 169; дон. 18597 с., 1948; архив Осинниковского ГВК, д. 14, 1948, л. 50, № в эл. архиве 135930).

Орехов Петр Дмитриевич, 1922, Косихинский р-н, Алтайский край, призван 09.10.1941 Осинниковским ГВК, красноармеец, пропал без вести 11.1942 (ЦАМО РФ, дон. 22508 с., 1947; архив Осинниковского ГВК, д. 15, 1947, л. 188, № в эл. архиве 135931).

Орешин Григорий Федорович, 1903, с. Таузаково, Лунинский р-н, Пензенская обл., красноармеец, пропал без вести 11.1942 (архив Осинниковского ГВК, д. 15, 1947, л. 92, № в эл. архиве 135932).

Орлов Анатолий Иванович, 1911, г. Сталинск (ныне г. Новокузнецк), Кемеровская обл., призван 12.10.1941 Осинниковским ГВК, красноармеец, пропал без вести 11.1942 (ЦАМО РФ, оп. 977520, д. 277, л. 274; дон. 28929 с., 1947; архив Осинниковского ГВК, д. 15, 1947, л. 191, № в эл. архиве 135933).

Орлов Антон Иванович, ст. Кандалеп, Сталинский (ныне Новокузнецкий) р-н, Кемеровская обл., призван Осинниковским ГВК, красноармеец, 3 мотострелковый батальон, 6 гвардейская отдельная механизированная бригада, погиб 10.01.1943, д. М. Мартыновка, Мартыновский р-н, Ростовская обл. (ЦАМО РФ, оп. 18001, д. 631, л. 27, № в эл. архиве 135934).

Осадчий Михаил Иванович, 1907, г. Осинники, призван 29.07.1941 Осинниковским ГВК, красноармеец, стрелок, 227 стрелковый полк, 183 стрелковая дивизия, пропал без вести 14.07.1943 (ЦАМО РФ, дон. 35436 с., 1943; архив Осинниковского ГВК, д. 14, 1946, т. 3, л. 173, № в эл. архиве 135935).

Осинцев Федор Алексеевич, 1905, г. Осинники, призван 15.12.1942 Осинниковским ГВК, красноармеец, сабельник, 33 гвардейский кавалерийский полк, умер от ран 12.12.1943, 623 полевой подвижной госпиталь, похоронен д. Печкуры, Стодолищенский р-н, Смоленская обл. (ЦАМО РФ, ф. 623, оп. 1, д. 2, л. 18, место хран. ВМА, доп. свед. 47 хран.; архив Осинниковского ГВК, д. 12, л. 449, № в эл. архиве 135936).

Осипов Алексей Петрович, 1908, Кузнецкий р-н, Кемеровская обл., призван 02.09.1941 Осинниковским ГВК, младший сержант, погиб 08.02.1945 (архив Осинниковского ГВК, д. 129, л. 172, № в эл. архиве 135937).

Осипов Николай Андреевич, 1926, Осинниковский р-н, призван Осинниковским ГВК, гвардии старший сержант, 146 гвардейский стрелковый полк, 48 гвардейская стрелковая дивизия, погиб 11.02.1945, развилка дорог, 2 км сев.-вост. Алькеней, Кенигсбергский уезд, Вост. Пруссия (ЦАМО РФ, оп. 18003, д. 283, л. 35, № в эл. архиве 135938).

Остренко Василий Трофимович, 1908 (1918), г. Осинники, призван 12.1942 Осинниковским ГВК, младший лейтенант, командир стрелкового взвода, 93 стрелковый полк, 226 Киевская стрелковая дивизия, пропал без вести 22.12.1943 (ЦАМО РФ, оп. 11458, д. 288, л. 152 об.; архив Осинниковского ГВК, д. 698, л. 317, № в эл. архиве 135939).

Оськин Александр Семенович, 1900, Ельцовский р-н, Алтайский край, призван 18.09.1942 Осинниковским ГВК, красноармеец, стрелок, 116 стрелковый полк, 21 стрелковая дивизия, погиб 29.01.1945, похоронен н.п. Фельме-Кертвельеш, юго-вост. Секешфехервар, Венгрия (ЦАМО РФ, дон. 35100 с., 1945; архив Осинниковского ГВК, д. 129, л. 151, № в эл. архиве 135940).

Охин Спиридон Ильич, 1910, с. Лосиха, Косихинский р-н, Алтайский край, призван 02.08.1941 Осинниковским ГВК, красноармеец, пропал без вести 01.1942 (ЦАМО РФ, оп. 18004, д. 799, л. 3; дон. 96442 с., 1947; архив Осинниковского ГВК, д. 15, 1947, л. 113, № в эл. архиве 135941).

Очеретник Петр Иванович, 1898, Новосибирская обл., призван Осинниковским ГВК, красноармеец, стрелок, 89 стрелковый полк, умер от ран 14.02.1943, д. Крестцы, Ленинградская обл. (ЦАМО РФ, оп. 18001, д. 29, л. 158, № в эл. архиве 135942).

Ошкин Илларион Васильевич, 1907, призван 29.07.1941 Осинниковским ГВК, красноармеец, погиб 10.08.1942, похоронен д. Рябинки, Городищенский р-н, Калининская обл. (архив Осинниковского ГВК, д. 14, 1946, т. 3, л. 171, № в эл. архиве 135943).



Орехов Анатолий Иванович



Орехов Иван Иванович



Поскотин
Матвей Иванович

Письмо родным
Пономарева Григория Игнатьевича

Здравствуйте, дорогие мои мама, Моря!

Во-первых строках моего письма сообщаю, что я жив и здоров. Нахожусь от станции Юрга в 12 километрах, в лагере. Отсюда пишу уже четвертое письмо, а от вас не получал ни одного. Не знаю, что и думать: то ли вы не получаете их, то ли не пишете. Скорей всего первое.

В военном лагере живу с 7 августа. Занятия наши известны... Ходили в колхоз за 54 км, помогли убрать урожай. Урожай хороший, но убирать его некому, остались одни старики, женщины, дети. Мне пришлось жать серпом пшеницу. Молотил на комбайне хлеб, возил снопы, работали четыре дня. А сейчас опять пошли в тот же колхоз, заканчивать уборку. В общем, работа понравилась.

На разгром гитлеровцев поедем не знаю когда, но, кажется, долго ждать не придется. Разгром его уже начался на калининском и других направлениях. Так что наша часть приедет добивать их. В 43-м году ждите меня домой праздновать победу над врагом. А обо мне не беспокойтесь. Живу нормально, обули-одели, кормят хорошо.

Хочется узнать, как вы живете, как работаете. Ответа от вас жду давно, но, наверное, не дождусь – вряд ли письмо застанет меня здесь. Но все может быть. Только пишите побыстрей.

Пока все. До свидания. 1 сентября.

П

Павелко Алексей Александрович, 1924, Поряженский р-н, Полтавская обл., призван Осинниковским ГВК, ефрейтор, радист, 356 Дальневосточный артиллерийский полк, 102 Дальневосточная Новгород-Северская стрелковая дивизия, погиб 05.02.1944, д. Великий Бор, Паричский р-н, Полесская обл. (ЦАМО РФ, оп. 18002, д. 136, л. 100, № в эл. архиве 135944).

Павлов Сергей Илларионович, 1919, Осинниковский р-н, призван 31.03.1942 Осинниковским ГВК, красноармеец, стрелок, 59 отдельная стрелковая бригада, погиб 20.07.1942, с. Грузино, Чудовский р-н, Ленинградская обл. (ЦАМО РФ, оп. 818883 с., д. 1243, л. 41; архив Осинниковского ГВК, д. 12, л. 105, № в эл. архиве 135945).

Пайсов Михаил Яковлевич, 1923, Ленинск-Кузнецкий р-н, Кемеровская обл., призван 21.12.1941 Осинниковским ГВК, красноармеец, столяр, 237 стрелковая дивизия, погиб 15.11.1943, Ржищевский р-н, Киевская обл. (ЦАМО РФ, оп. 18001, д. 1080, л. 101; архив Осинниковского ГВК, д. 699, л. 158, № в эл. архиве 135946).

Панков Тимофей Николаевич, 1914, Чебулинский р-н, Кемеровская обл., ефрейтор, радиотелеграфист, погиб 31.03.1945, похоронен г. Данциг (архив Осинниковского ГВК, д. 129, л. 35, № в эл. архиве 135947).

Панферов Семен Федорович, 1921, Ульяновская обл., призван 03.1942 Осинниковским ГВК, красноармеец, стрелок, Черноморский флот, вмпс 1132, 121 почтовый ящик, пропал без вести (ЦАМО РФ, оп. 18004, д. 544, л. 227; дон. 72336 с., 1946; архив Осинниковского ГВК, д. 15, 1947, л. 2, № в эл. архиве 135948).

Панфилов Федор Леонтьевич, 1905, г. Осинники, призван 02.11.1941 Осинниковским ГВК, красноармеец, 247 гвардейский стрелковый полк, 84 гвардейская стрелковая дивизия, умер от ран 23.07.1944, 87 медсанбат, похоронен мог. 7, д. Кальяны, Алитусский р-н, ЛитССР (ЦАМО РФ, оп. 18002, д. 681, л. 10 об.; дон. 49288 с.; архив Осинниковского ГВК, д. 14, 1946, т. 3, л. 218, № в эл. архиве 135949).

Парамзин Афанасий Савельевич, 1914, с. Н. Завышенка, Михайловский р-н, Амурская обл., младший сержант, пропал без вести 03.1945 (архив Осинниковского ГВК, д. 15, 1947, л. 164, № в эл. архиве 135950).

Паринов Николай Ильич, 1911, призван 21.10.1941 Осинниковским ГВК, сержант, 2 особый батальон, 4 особая бригада, погиб 19.02.1942, похоронен д. Д. Луг, Холмский р-н, Калининская обл. (ЦАМО РФ, дон. 232580 с., 1942; архив Осинниковского ГВК, д. 14, 1946, т. 3, л. 196, № в эл. архиве 135951).

Парошин Сергей Петрович, 1904, Молотовский р-н, Алтайский край, красноармеец, пропал без вести 31.01.1944 (архив Осинниковского ГВК, д. 14-58-64, л. 77, № в эл. архиве 135952).

Паршевников Григорий Васильевич, 1907, г. Томск, призван 27.08.1941 Осинниковским ГВК, лейтенант, командир роты, 1222 стрелковый полк, 366 стрелковая дивизия, погиб 23.01.1942, д. Мясной Бор, Ленинградская обл. (ЦАМО РФ, оп. 818883 с., д. 1092, л. 11; дон. 2779 с., 1942; архив Осинниковского ГВК, д. 699, л. 57; д. 14, 1946, т. 3, л. 197, № в эл. архиве 135953).

Паршин Александр Акимович, 1920, п. Каменушка, Легостаевский р-н, Новосибирская обл., призван 17.04.1941 Осинниковским ГВК, красноармеец, 17215 полевая почта, пропал без вести 03.1943 (архив Осинниковского ГВК, д. 22, л. 71 с.; ЦАМО РФ, оп. 977522, д. 222, л. 134, № в эл. архиве 135954).

Паршин Сергей Ильич, 1921, г. Осинники, призван 04.05.1941 Осинниковским ГВК, красноармеец, саперразведчик, 333 отдельный стрелковый батальон, 177 стрелковая дивизия, умер от ран 27.04.1943, 20 медсанбат, похоронен 2.5 км сев.-вост. Зап. Бараков, 300 м сев. армейской мостовой дороги, Мгинский р-н, Ленинградская обл. (ЦАМО РФ, оп. 18001, д. 179, л. 86; архив Осинниковского ГВК, д. 12, л. 451, № в эл. архиве 135955).

Паршуков Иван Титович, 1922, Троицкий р-н, Алтайский край, призван 09.08.1941 Осинниковским ГВК, красноармеец, пропал без вести 01.1942 (ЦАМО РФ, дон. 65710 с., 1947; архив Осинниковского ГВК, д. 15, 1947, л. 259, № в эл. архиве 135956).

Перегудов Александр Николаевич, 1911, г. Осинники, призван 30.07.1941 Осинниковским ГВК, сержант, командир отделения, 309 стрелковый полк, 291 стрелковая дивизия, погиб 23.01.1944 (ЦАМО РФ, оп. 18002, д. 312, л. 118; дон. 521 с., 1947; архив Осинниковского ГВК, д. 15, 1947, л. 104, № в эл. архиве 135957).

Перегудов Андрей Васильевич, 1909, г. Осинники, призван 29.07.1941 Осинниковским ГВК, гвардии красноармеец, стрелок, 51 гвардейский стрелковый полк, 18 гвардейская стрелковая дивизия, погиб 14.07.1943, 500 м юго-вост. д. Дерби, Ульяновский р-н, Орловская обл. (ЦАМО РФ, оп. 18001, д. 301, л. 221; дон. 25740 с., 1943; архив Осинниковского ГВК, д. 14, 1946, т. 3, л. 202, № в эл. архиве 135958).

Перельман Михаил Борисович, 1910, г. Варшава, призван 07.10.1944 Осинниковским ГВК, красноармеец, 81174 полевая почта, войсковая часть, пропал без вести 10.1944 (ЦАМО РФ, оп. 18004, д. 1907, л. 165; архив Осинниковского ГВК, д. 697, л. 136, № в эл. архиве 135959).

Перемишин Андрей Григорьевич, 1907, с. Гавриловск, Гурьевский р-н, Кемеровская обл., красноармеец, пропал без вести 12.1943 (архив Осинниковского ГВК, д. 14, 1946, т. 3, л. 250, № в эл. архиве 135960).

Перепелов Прокопий Андреевич, 1917, призван 27.09.1941 Осинниковским ГВК, красноармеец, стрелок, 1250 стрелковый полк, 376 стрелковая дивизия, погиб 01.01.1942, похоронен д. Перово, Ленинградская обл. (ЦАМО РФ, дон. 8393 с., 1942; архив Осинниковского ГВК, д. 14, 1946, т. 3, л. 201, № в эл. архиве 135961).

Перешитин Яков Григорьевич, 1901, Гурьевский р-н, Кемеровская обл., призван Осинниковским ГВК, красноармеец, пропал без вести 10.1943 (ЦАМО РФ, оп. 18004, д. 674, л. 232 об., № в эл. архиве 135962).

Пермагорцев Афанасий Степанович, 1917, Знаменский р-н, Алтайский край, призван 29.07.1941 Осинниковским ГВК, сержант, командир отделения, 1091 стрелковый полк, 324 стрелковая дивизия, погиб 15.08.1943, ст. Сикеево, Жиздринский р-н, Орловская обл. (ЦАМО РФ, оп. 18001, д. 582, л. 213 об.; дон. 32870 с., 1943; архив Осинниковского ГВК, д. 14, 1946, т. 3, л. 220, № в эл. архиве 135963).

Пермяков Василий Сергеевич, 1925, с. Фуних, Алтайский край, призван 24.01.1943 Осинниковским ГВК, красноармеец, стрелок (санитар), пропал без вести 21.11.1943 (ЦАМО РФ, оп. 18004, д. 544, л. 231; дон. 72336 с., 1944; архив Осинниковского ГВК, д. 15, 1947, л. 2, № в эл. архиве 135964).

Пермитин Яков Григорьевич, 1901, с. Гавриловка, Гурьевский р-н, Кемеровская обл., призван 28.02.1942, красноармеец, сапер, пропал без вести 03.1943 (ЦАМО РФ, оп. 977520, д.

3133, л. 28; дон. 436 с., 1947; архив Осинниковского ГВК, д. 15, 1947, л. 32, № в эл. архиве 135965).

Пермогорцев Леонид Данилович, 1923, призван 14.10.1941 Осинниковским ГВК, красноармеец, 111 гвардейский стрелковый полк, 40 гвардейская стрелковая дивизия, погиб 22.11.1942, похоронен с. Бл. Перекопка, Сталинградская (ныне Волгоградская) обл. (ЦАМО РФ, дон. 37802 с., 1943; архив Осинниковского ГВК, д. 14, 1946, т. 3, л. 200, № в эл. архиве 135966).

Пермогорцев Петр Степанович, 1900, Знаменский р-н, Алтайский край, призван 04.06.1941 Осинниковским ГВК, красноармеец, пропал без вести 08.1942 (ЦАМО РФ, дон. 14015 с., 1954; архив Осинниковского ГВК, д. 14, 1946, т. 3, л. 239, № в эл. архиве 135967).

Пермяков Константин Павлович, 1909 (1919), г. Томск, призван 24.07.1941 Осинниковским ГВК, сержант, командир отделения, 20 лыжный батальон, 440 лыжная бригада, погиб 09.12.1942, похоронен д. Лешаково, Великолукский р-н, Калининская обл. (ЦАМО РФ, дон. 4813 с., 1943; архив Осинниковского ГВК, д. 14, 1946, т. 3, л. 199, № в эл. архиве 135968).

Пермяков Моисей Степанович, Молчановский р-н, Новосибирская (ныне Томская) обл., красноармеец, умер от ран 24.07.1943, Малоархангельский р-н, Курская обл. (архив Осинниковского ГВК, д. 14, 1946, т. 3, л. 230, № в эл. архиве 135969).

Перфильев Петр Петрович, 1914, призван Куйбышевским РВК Новосибирской обл., лейтенант, командир батальона, пропал без вести 07.01.1942, г. Старая Русса (№ в эл. архиве 135970).

Першин Дмитрий Федорович, 1913, д. Новодулинская, Алтайский край, призван 15.06.1943 Осинниковским ГВК, красноармеец, пропал без вести 08.1943 (архив Осинниковского ГВК, д. 15, 1947, л. 25, № в эл. архиве 135971).

Першин Сергей Гаврилович, 1910, с. Никольское, Кузнецкий р-н, Пензенская обл., призван 02.09.1941 Осинниковским ГВК, красноармеец, стрелок, пропал без вести 09.1942 (ЦАМО РФ, оп. 18004, д. 544, л. 217; архив Осинниковского ГВК, д. 699, л. 45, № в эл. архиве 135972).

Пестерев Геннадий Еремеевич, 1912, с. Озерная, Сорокинский р-н, Алтайский край, призван 19.08.1941 Осинниковским ГВК, красноармеец, 41 войсковая часть, пропал без вести 12.1941 (ЦАМО РФ, оп. 977520, д. 480, л. 104; д. 111, л. 89; дон. 42802 с., 1947; архив Осинниковского ГВК, д. 15, 1947, л. 250, № в эл. архиве 135973).

Петелев Владимир Иванович, с. Комбарка, УдмАССР, гвардии младший сержант, погиб 01.02.1944, похоронен выс. 1.5 км сев.-вост. д. Таифино, Витебская обл. (архив Осинниковского ГВК, д. 14, 1946, т. 3, л. 206, № в эл. архиве 135974).

Петин Илья Никанорович, 1918, г. Барнаул, призван Осинниковским ГВК, красноармеец, пропал без вести 09.1942 (архив Искитимского ГВК Новосибирской обл., д. 66, л. 22, № в эл. архиве 135975).

Петин Петр Никанорович, 1923, п. М. Яшташ, Искитимский р-н, Новосибирская обл., призван 12.10.1941 Осинниковским ГВК, красноармеец, стрелок, 405 стрелковый полк, 258 стрелковая дивизия, погиб 05.01.1943, похоронен брат. мог., х. Николаев, Николаевский р-н, Ростовская обл. (ЦАМО РФ, оп. 18001, д. 1125, л. 123 об.; архив Осинниковского ГВК, д. 699, л. 94, № в эл. архиве 135976).

Петров Александр Васильевич, 1920, д. Курковка, Мичуринский р-н, Тамбовская обл., красноармеец, пропал без вести 31.08.1941 (архив Осинниковского ГВК, д. 14-58-64, л. 74, № в эл. архиве 135977).

Петров Иван Егорович, 1918, Сталинский (ныне Новокузнецкий) р-н, Кемеровская обл., призван Осинниковским ГВК, младший лейтенант, командир взвода, 306 стрелковый полк, 62 стрелковая дивизия, погиб 14.03.1945, д. Гронвальде, г. Ландсберг, Вост. Пруссия (ЦАМО РФ, оп. 11458, д. 740, л. 198; архив Осинниковского ГВК, д. 129, лл. 178, 179, № в эл. архиве 135978).

Петров Иван Ермолаевич, 1918, Баевский р-н, Алтайский край, призван 21.09.1939 Осинниковским ГВК, красноармеец (сержант), стрелок, 94 стрелковый полк, 21 стрелковая дивизия, погиб 16.04.1942, похоронен 8 км Вонозеро, Подпорожский р-н, Ленинградская обл. (ЦАМО РФ, оп. 977520, д. 852, л. 245; дон. 7117 с., 1942; архив Осинниковского ГВК, д. 15, 1947, л. 262, № в эл. архиве 135979).

Петров Иван Иванович, младший лейтенант, погиб 22.02.1945, похоронен 1 км вост. г. Каллис, Гамбургский р-н, Германия (архив Осинниковского ГВК, д. 129, л. 177, № в эл. архиве 135980).

Петров Савелий Николаевич, 1913, Солтонский р-н, Алтайский край, призван 16.08.1940 Осинниковским ГВК, красноармеец, пропал без вести 12.1942 (ЦАМО РФ, оп. 977521, д. 78, л. 145; дон. 8923 с., 1948; архив Осинниковского ГВК, д. 14, 1948, л. 30, № в эл. архиве 135981).

Петрокевичев Василий Семенович, 1902, г. Осинники, призван 12.07.1942 Осинниковским ГВК, красноармеец, стрелок, 952 стрелковый полк, 268 стрелковая дивизия, погиб 11.08.1943, Рабочий поселок № 6, Мгинский р-н, Ленинградская обл. (ЦАМО РФ, оп. 18001, д. 592, л. 190; архив Осинниковского ГВК, д. 12, л. 210, № в эл. архиве 135982).

Петушков Андрей Прокопьевич, 1923, с. Дубровское, Хотимский р-н, Могилевская обл., красноармеец, пропал без вести 10.1942 (архив Осинниковского ГВК, д. 14-58-64, л. 76, № в эл. архиве 135983).

Пешков Павел Егорович, 1922, г. Пенза, призван 15.10.1941 Осинниковским ГВК, красноармеец, 18 механизированная бригада, 2 механизированный корпус, 3 ударная армия, погиб 10.12.1942, д. Брагино, Новосокольнический р-н, Калининская обл. (ЦАМО РФ, оп. 18001, д. 1182, л. 33 об.; архив Осинниковского ГВК, д. 699, л. 98, № в эл. архиве 135984).

Пешков Сысой Лаврентьевич, 1922, Сталинский (ныне Новокузнецкий) р-н, Кемеровская обл., призван 09.10.1941 Осинниковским ГВК, гвардии красноармеец, стрелок, 199 гвардейский стрелковый полк, 67 гвардейская стрелковая дивизия, погиб 12.06.1943, похоронен сельское кладб., х. Новочеркасский, Томаровский р-н, Курская обл. (ЦАМО РФ, оп. 18001, д. 219, л. 95; архив Осинниковского ГВК, д. 699, л. 88, № в эл. архиве 135985).

Пивенко Алексей Яковлевич, 1903, г. Осинники, призван 19.01.1942 Осинниковским ГВК, красноармеец, стрелок, 1240 стрелковый полк, 372 гвардейская Новгородская стрелковая дивизия, умер от ран 31.05.1944, 463 медсанбат, похоронен д. Лектус, р-н Токсово, Ленинградская обл. (ЦАМО РФ, оп. 18002, д. 570, л. 186; ф. 463, оп. 1, д. 3, л. 30, место хран. ВМА, доп. свед. 47 хран., д. 2, л. 28; дон. 51572 с., 1944; архив Осинниковского ГВК, д. 14, 1946, т. 3, л. 212, № в эл. архиве 135986).

Пикалов Иван Петрович, 1913, Большовский с/с, Воловский р-н, Курская обл., красноармеец, пропал без вести 02.1943 (архив Осинниковского ГВК, д. 15, 1947, л. 97, № в эл. архиве 135987).

Пикурин Петр Григорьевич, 1919, Красноярский край, призван Осинниковским РВК, красноармеец, стрелок, 85 стрелковая дивизия, 55 армия, Ленинградский фронт, погиб 05.09.1942, похоронен д. Бор, Колпинский р-н, Ленинградская обл. (ЦАМО РФ, оп. 818883 с., д. 340, л. 46 об.; архив Кемеровского ОВК, д. 87, т. 3, л. 388, № в эл. архиве 135988).

Пиляев (Апляев) Константин Федорович, призван Осинниковским ГВК, сержант, погиб 02.06.1942, похоронен д. Бор, Старорусский р-н, Ленинградская (ныне Новгородская) обл. (архив Кемеровского ОВК, д. 87, т. 3, л. 288, № в эл. архиве 135989).

Пименов Василий Григорьевич, 1907, д. Лобачи, Войтовский с/с, Суражнский р-н, Витебская обл., призван 18.08.1941 Осинниковским ГВК, младший командир, 194 полевая почта связи, пропал без вести 12.1941 (ЦАМО РФ, оп. 18002, д. 514, л. 57 об.; дон. 42178 с., 1944; дон. 41172 с., 1944; архив Осинниковского ГВК, д. 14, 1946, т. 3, л. 213, № в эл. архиве 135990).

Пимонов Петр Матвеевич, Ельцовский р-н, Алтайский край, пропал без вести 13.08.1942 (архив Осинниковского ГВК, д. 14-58-64, л. 78, № в эл. архиве 135991).

Пинаев Терентий Степанович, 1903, с. Ельцовка, Алтайский край, красноармеец, пропал без вести 03.1942 (архив Осинниковского ГВК, д. 15, 1947, л. 2, № в эл. архиве 135992).

Пинжанин Василий Дмитриевич, 1910, с. Березово, Кировская обл., призван 22.08.1942 Осинниковским ГВК, красноармеец, пропал без вести 11.1943 (ЦАМО РФ, оп. 977520, д. 751, л. 218; дон. 64264 с., 1947; архив Осинниковского ГВК, д. 15, 1947, л. 250, № в эл. архиве 135993).

Писарев Александр Васильевич, 1907, Горьковская обл., призван 02.08.1941 Осинниковским ГВК, красноармеец, пропал без вести 12.1942 (ЦАМО РФ, оп. 977520, д. 751, л. 219; дон. 64246 с., 1947; архив Осинниковского ГВК, д. 15, 1947, л. 250, № в эл. архиве 135994).

Пичкалов Николай Савельевич, д. Угловка, Челябинская обл., гвардии ефрейтор, разведчик, погиб 27.07.1943, похоронен с. Шепно, Курская обл. (архив Осинниковского ГВК, д. 14, 1946, т. 3, л. 204, № в эл. архиве 135995).

Пластинин Трофим Иванович, 1913, г. Осинники, призван 27.09.1941 Осинниковским ГВК, красноармеец, пулеметчик, 7 механизированный стрелковый батальон, погиб 10.07.1942, д. Хрущево, Землянский р-н, Воронежская обл. (ЦАМО РФ, оп. 818883 с., д. 1772, л. 3; архив Осинниковского ГВК, д. 28, л. 56, № в эл. архиве 135996).

Плеханов Константин Николаевич, 1923, Минусинский р-н, Красноярский край, призван 09.10.1941 Осинниковским ГВК, красноармеец, пропал без вести 06.1943 (ЦАМО РФ, оп. 977521, д. 219, л. 169; дон. 18597 с., 1948; архив Осинниковского ГВК, д. 14, 1946, т. 3, л. 238, № в эл. архиве 135997).

Плеханов Сергей Петрович, 1925, г. Новосибирск, призван 09.01.1943 Осинниковским ГВК, сержант, командир отделения, пропал без вести 12.1943 (ЦАМО РФ, оп. 18004, д. 609, л. 111; дон. 92416 с., 1946; архив Осинниковского ГВК, д. 15, 1947, л. 63, № в эл. архиве 135998).

Плешивцев Григорий Никитович, 1912, с. Гейша, Старобардинский р-н, Алтайский край, призван 18.08.1941 Осинниковским ГВК, красноармеец, погиб 07.09.1941 (ЦАМО РФ, дон. 279 с., 1947; архив Осинниковского ГВК, д. 15, 1947, л. 67, № в эл. архиве 135999).

Плотицин Николай Петрович, 1922, Алтайский край, призван 16.07.1942 Осинниковским ГВК, красноармеец, стрелок, 952 стрелковый полк, 268 стрелковая дивизия, погиб 02.09.1942, с. Ивановское, Ленинградская обл. (ЦАМО РФ, оп. 818883 с., д. 602, л. 198 об.; архив Осинниковского ГВК, д. 76, л. 175, № в эл. архиве 136000).

Плотников Анатолий Варфоломеевич, 1924, Алтайский край, призван 13.02.1943 Осинниковским ГВК, сержант, командир взвода, 47 Невельская стрелковая дивизия, погиб 30.07.1944, сев. окр. д. Хили (Жили), Неретинский уезд, ЛитССР (ЦАМО РФ, оп. 11458, д. 520, л. 169; оп. 18002, д. 720, л. 32; дон. 58912 с., 1944; архив Осинниковского ГВК, д. 14, 1946, т. 3, л. 221, № в эл. архиве 136001).

Плотников Иван Ильич, 1899, г. Осинники, призван 16.02.1942 Осинниковским ГВК, красноармеец, линейный надсмотрщик, 183 отдельный стрелковый батальон, 4 гвардейский стрелковый корпус, пропал без вести 27.02.1943 (ЦАМО РФ, оп. 18001, д. 816, л. 127 об.; дон. 18588 с., 1943; архив Осинниковского ГВК, д. 14, 1946, т. 3, л. 205, № в эл. архиве 136002).

Плотников Яков Дмитриевич, 1920, с. Локоть, Яминский р-н, Алтайский край, красноармеец, умер в немецком плену 01.1942 (архив Осинниковского ГВК, д. 14-58-64, л. 82, № в эл. архиве 136003).

Побежимов Петр Иванович, 1914, призван 12.09.1941 Осинниковским ГВК, красноармеец, наблюдатель, 238 стрелковый полк, 239 стрелковая дивизия, пропал без вести 25.11.1942 (ЦАМО РФ, оп. 818883 с., д. 15; архив Осинниковского ГВК, д. 28, л. 151, № в эл. архиве 136004).

Повельев Петр Васильевич, 1912, Кытмановский р-н, Алтайский край, призван 07.1941 Осинниковским ГВК, красноармеец, пропал без вести 04.1942 (ЦАМО РФ, дон. 22327 с., 1947; архив Осинниковского ГВК, д. 15, 1947, л. 185, № в эл. архиве 136005).

Поволоцкий Олег Александрович, 1911, г. Осинники, призван 18.08.1941 Осинниковским ГВК, младший лейтенант, командир взвода, 660 отдельный саперный батальон, 376 стрелковая дивизия, погиб 03.01.1942, 3 км сев.-вост. д. Пертечно (ЦАМО РФ, оп. 818883 с., д. 1315, л. 22; архив Осинниковскогог ГВК, д. 699, л. 37, № в эл. архиве 136006).

Подгайнов Павел Тимофеевич, 1914, призван 02.08.1941 Осинниковским ГВК, красноармеец, пропал без вести 18.09.1942 (архив Осинниковского ГВК, д. 14, 1946, т. 3, л. 253, № в эл. архиве 136007).

Подкорытов Михаил Яковлевич, 1909, г. Осинники, призван Осинниковским ГВК, красноармеец, 1252 стрелковый полк, 376 стрелковая дивизия, погиб 01.1941, с. Пехово, Чудовский р-н, Ленинградская обл. (ЦАМО РФ, оп. 818883 с., д. 1315, л. 45; архив Осинниковского ГВК, д. 28, л. 250, № в эл. архиве 136008).

Подоприхин Иван Андреевич, 1911, призван 26.09.1941 Осинниковским ГВК, красноармеец, стрелок, 239 стрелковый полк, 239 стрелковая дивизия, пропал без вести 25.11.1942 (ЦАМО РФ, оп. 818883 с., д. 1333, л. 15; архив Осинниковского ГВК, д. 28, л. 151, № в эл. архиве 136009).

Подшивалин Александр Васильевич, 1900, Ивановский с/с, Рассказовский р-н, Тамбовская обл., красноармеец, пропал без вести 03.1943 (архив Осинниковского ГВК, д. 14, 1946, т. 3, л. 240, № в эл. архиве 136010).

Показаньев Григорий Иванович, 1919, г. Новосибирск, пропал без вести 11.1942 (архив Осинниковского ГВК, д. 14, 1946, т. 3, л. 229, № в эл. архиве 136011).

Покосьянов Иннокентий Петрович, 1906, Алтайский край, призван 18.08.1941 Осинниковским ГВК, красноармеец, погиб 09.09.1941 (ЦАМО РФ, оп. 977520, д. 385, л. 256; д. 325, л. 364; дон. 33944 с., 1947; архив Осинниковского ГВК, д. 15, 1947, л. 195, № в эл. архиве 136012).

Покрасов Исаак Семенович, 1912, г. Мелитополь, красноармеец, кавалерист, пропал без вести 11.1942 (архив Осинниковского ГВК, д. 129, л. 185, № в эл. архиве 136013).

Полев Василий Иванович, 1907, ст. Кандалай, Новосибирская обл., призван 26.07.1941 Осинниковским ГВК, красноармеец, 763 стрелковый полк, 114 стрелковая дивизия, погиб 17.04.1942, похоронен д. Портозеро, Подпорожский р-н, Ленинградская обл. (ЦАМО РФ, дон. 10851 с., 1942; архив Осинниковского ГВК, д. 14, 1946, т. 3, л. 192, № в эл. архиве 136014).

Полеско Борис Леонидович, 1919, с. Анновка, Днепропетровская обл., красноармеец, пропал без вести 02.1945 (архив Осинниковского ГВК, д. 15, 1947, л. 264, № в эл. архиве 136015).

Полетский Дмитрий Никитович, 1924, с. Черемша, Тюменцевский р-н, Алтайский край, красноармеец, пропал без вести 01.1942 (архив Осинниковского ГВК, д. 14-58-64, л. 79, № в эл. архиве 136016).

Полковников Алексей Каллистратович, 1912, г. Осинники, призван 24.07.1941 Осинниковским ГВК, красноармеец, командир орудия, 669 стрелковый полк, 212 Кричевская стрелковая дивизия, погиб 27.07.1944, д. Малые Косихи, Брестский р-н, Брестская обл. (ЦАМО РФ, оп. 18002, д. 696, л. 231; дон. 53426 с., 1944; архив Осинниковского ГВК, д. 14, 1946, т. 3, л. 222, № в эл. архиве 136017).

Полковников Иван Васильевич, 1900, с. Санарово, Алтайский край, призван 04.09.1941 Осинниковским ГВК, красноармеец, пропал без вести 02.1942 (ЦАМО РФ, дон. 59992 с., 1946; архив Осинниковского ГВК, д. 14, 1946, т. 3, л. 248, № в эл. архиве 136018).

Полковников Иван Иванович, красноармеец, погиб 16.10.1943 (архив Осинниковского ГВК, д. 14, 1946, т. 3, л. 236, № в эл. архиве 136019).

Половников Галактион Евдокимович, 1915, призван 18.08.1941 Осинниковским ГВК, красноармеец, умер в немецком плену 03.03.1942 (ЦАМО РФ, дон. 95182 с., 1945; архив Осинниковского ГВК, д. 129, л. 175, № в эл. архиве 136020).

Полосин Василий Федорович, 1903, Дегтянский р-н, Тамбовская обл., призван 06.1942 Осинниковским ГВК, красноармеец, пропал без вести (ЦАМО РФ, оп. 18004, д. 674, л. 232; дон. 22327 с., 1947; архив Осинниковского ГВК, д. 15, 1947, л. 186, № в эл. архиве 136021).

Полупанов Калин Капитонович, 1907, г. Красный Луч, Ворошиловградская обл., призван 04.06.1942 Осинниковским ГВК, сержант, 61 танковый полк, погиб 18.05.1943, 1019 эвакогоспиталь, похоронен Сергеевское кладб., г. Уфа (ЦАМО РФ, ф. 1019, оп. 1, д. 2, л. 5 об., место хран. ВМА, доп. свед. 2 отд., 46 хран.; архив Осинниковского ГВК, д. 12, л. 56, № в эл. архиве 136022).

Полухин Василий Ильич, 1925, Кузнецкий р-н, Кемеровская обл., призван 07.1941 Осинниковским ГВК, пропал без вести 09.1941 (ЦАМО РФ, оп. 977520, д. 111, л. 89; дон. 9437 с., 1947; архив Осинниковского ГВК, д. 15, 1947, л. 182, № в эл. архиве 136023).

Полухин Петр Ильич, 1916, Кузедеевский р-н, Кемеровская обл., призван 07.1941 Осинниковским ГВК, красноармеец, пропал без вести 12.1943 (ЦАМО РФ, дон. 40846 с., 1947; дон. 35683 с., 1952; архив Осинниковского ГВК, д. 15, 1947, л. 198, № в эл. архиве 136024).

Поляков Александр Михайлович, 1913, Алтайский край, красноармеец, погиб 07.10.1943 (архив Осинниковского ГВК, д. 14, 1946, т. 3, л. 254, № в эл. архиве 136025).

Поляков Алексей Александрович, 1907, Никольский р-н, Костромская обл., призван 25.09.1941 Осинниковским ГВК, красноармеец, пропал без вести 11.1944 (ЦАМО РФ, дон. 17849 с., 1947; архив Осинниковского ГВК, д. 15, 1947, л. 124, № в эл. архиве 136026).

Поляков Василий Николаевич, 1904, д. Михрево (д. Мухриво), Калининская (ныне Тверская) обл., призван Осинниковским ГВК, красноармеец, стрелок, 622 стрелковый полк, 124 Мгинская стрелковая дивизия, умер от ран 16.01.1945, 144 отдельный медсанбат, похоронен сев. окр. леса, 2 км вост. господ. двора, м. Батчикен (м. Батшкен), р-н Дершкемен, Вост. Пруссия (ЦАМО РФ, оп. 18003, д. 420, л. 98; ф. 8124, оп. 1, д. 4, л. 21, место хран. ВМА, доп. свед. 47 хран., № в эл. архиве 136027).

Поляков Павел Ильич, 1922, призван 09.09.1941 Осинниковским ГВК, красноармеец, умер от ран 27.07.1943, похоронен д. Спавловка, Обоянский р-н, Курская обл. (ЦАМО РФ, дон. 29350 с., 1943; архив Осинниковского ГВК, д. 78, л. 24, № в эл. архиве 136028).

Помазкин Иван Ефимович, 1905, Шадринский р-н, Курганская обл., красноармеец, пропал без вести 01.1944 (архив Осинниковского ГВК, д. 14, 1946, т. 3, л. 234, № в эл. архиве 136029).

Помилов Василий Семенович, 1925, г. Осинники, призван Осинниковским ГВК, красноармеец, стрелок, 232 гвардейский стрелковый полк, 80 гвардейская Уманская стрелковая дивизия, погиб 15.03.1945, н. п. Чала, Венгрия (ЦАМО РФ, оп. 18003, д. 498, л. 150, № в эл. архиве 136030).

Понамарев Григорий Игнатьевич, 1923, с. Камышловка, Пресногорьковский р-н, Кустанайская обл., призван 06.06.1942 Осинниковским ГВК, красноармеец, стрелок, пропал без вести 02.1943 (ЦАМО РФ, оп. 977520, д. 27, л. 233; дон. 11724 с., 1947; архив Осинниковского ГВК, д. 15, 1947, л. 178, № в эл. архиве 136031).

Понамарчук Василий Михайлович, 1898, с. Ровки, Славский р-н, Винницкая обл., призван Осинниковским ГВК, красноармеец, стрелок, пропал без вести 02.1944 (ЦАМО РФ, оп. 977520, д. 27, л. 236; оп. 18004, д. 544, л. 217 об.; дон. 11724 с., 1947; архив Осинниковского ГВК, д. 15, 1947, л. 178, № в эл. архиве 136032).

Пономарев Алексей Прокопьевич, 1917, г. Осинники, призван Осинниковским ГВК, старший сержант, заведующий складом ОВС, 112 артиллерийский полк ПТО, 112 танковая дивизия, погиб 21.12.1941, похоронен с. Зябки, Черепетский р-н, Тульская обл. (ЦАМО РФ, оп. 818883 с., д. 396, л. 60, № в эл. архиве 136033).

Пономарев Михаил Григорьевич, 1920, д. Крестьянка, Мамонтовский р-н, Алтайский край, курсант, погиб 30.04.1942, похоронен сев.-зап. д. Фомино, Смоленская обл. (архив Осинниковского ГВК, д. 14-58-64, л. 147, № в эл. архиве 136034).

Пономарев Петр Яковлевич, 1902 (1904), г. Барнаул, Алтайский край, призван 15.09.1941 Осинниковским ГВК, красноармеец, 234 полевая почта, пропал без вести 10.1942 (ЦАМО РФ, оп. 977520, д. 713, л. 267; дон. 33944 с., 1947; архив Осинниковского ГВК, д. 15, 1947, л. 195, № в эл. архиве 136035).

Пономарев Федор Иванович, 1923, призван 09.09.1941 Осинниковским ГВК, красноармеец, пропал без

вести 02.1943 (ЦАМО РФ, дон. 10776 с., 1950; дон. 79169 с., 1947; архив Осинниковского ГВК, д. 14, 1947, л. 254, № в эл. архиве 136036).

Пономаренко Иван Иванович, 1905, Курская обл., призван 28.08.1941 Осинниковским ГВК, красноармеец, пропал без вести 06.1943 (ЦАМО РФ, дон. 79169 с., 1947; архив Осинниковского ГВК, д. 15, 1947, л. 254, № в эл. архиве 136037).

Попек Тадей Васильевич, 1919, г. Львов, УССР, призван 27.07.1943 Осинниковским ГВК, старший сержант, батальон моторизованных автоматчиков, 1 танковая бригада, погиб 01.03.1945, вост. д. Шенфельд, Германия (ЦАМО РФ, оп. 18003, д. 390, л. 87; архив Осинниковского ГВК, д. 697, л. 70, № в эл. архиве 136038).

Попов Василий Александрович, 1913, г. Осинники, призван 27.09.1941 Осинниковским ГВК, красноармеец, 1248 (1250) стрелковый полк, 316 (376) стрелковая дивизия, погиб 31.12.1941, левый берег р. Волхов, 2 км юго-вост. д. Завижа, Ленинградская обл. (ЦАМО РФ, оп. 818883 с., д. 1315, л. 13; дон. 4079 с., 1942; архив Осинниковского ГВК, д. 14, 1946, т. 3, л. 150, № в эл. архиве 136039).

Попов Гавриил Петрович, 1899, Куртуковский с/с, Старокузнецкий р-н, Новосибирская (ныне Кемеровская) обл., призван 15.10.1941 Осинниковским ГВК, красноармеец, стрелок, пропал без вести 04.1942 (ЦАМО РФ, оп. 977520, д. 704, л. 31; оп. 18004, д. 544, л. 253; дон. 59437, 1947; архив Осинниковского ГВК, д. 15, 1947, л. 204, № в эл. архиве 136040).

Попов Дмитрий Григорьевич, 1914, Кузедеевский р-н, Кемеровская обл., призван 01.1942 Осинниковским ГВК, старший сержант, старшина роты, 93 гвардейский стрелковый полк, 29 стрелковая дивизия, погиб 11.07.1944, похоронен брат. мог., д. Дуяново, Опочецкий р-н, Ленинградская обл. (ЦАМО РФ, оп. 977520, д. 3401, л. 143; оп. 18004, д. 779, л. 3; дон. 48460 с., 1944; архив Осинниковского ГВК, д. 14, 1946, т. 3, л. 242, № в эл. архиве 136041).

Попов Дмитрий Петрович, 1923, с. Нежнино, Называевский р-н, Омская обл., призван 21.12.1941 Осинниковским ГВК, младший сержант, командир отделения, 838 стрелковый полк, 237 стрелковая дивизия, 1702 полевая почта, 473 войсковая часть, пропал без вести 03.1943 (ЦАМО РФ, оп. 18004, д. 609, л. 111; дон. 32452 с., 1943; архив Осинниковского ГВК, д. 14, 1946, т. 3, л. 187, № в эл. архиве 136042).

Попов Иван Васильевич, 1921, с. Куртуково, Кузнецкий р-н, Кемеровская обл., красноармеец, пропал без вести 11.1941 (архив Осинниковского ГВК, д. 14-58-64, л. 72, № в эл. архиве 136043).

Попов Иван Иванович, 1913, Сампурский р-н, Тамбовская обл., красноармеец, пропал без вести 11.1942 (архив Осинниковского ГВК, д. 14, 1946, т. 3, л. 231, № в эл. архиве 136044).

Попов Иван Петрович, 1902, Завьяловский р-н, Новосибирская обл., призван 21.06.1944 Осинниковским ГВК, красноармеец, стрелок, 151 гвардейский стрелковый полк, 52 гвардейская стрелковая дивизия, пропал без вести 16.08.1944 (архив Осинниковского ГВК, д. 14, 1946, т. 3, л. 223, № в эл. архиве 136045).

Попов Кузьма Васильевич, 1903, с. Чурюково, Козловский р-н, Тамбовская обл., призван 04.09.1941 Осинниковским ГВК, красноармеец, стрелок, 505 гвардейский полк, 3 гвардейская дивизия, погиб 17.10.1941, Ленинградское направление, Синявинский р-н (ЦАМО РФ, оп. 18004, д. 544, л. 238; дон. 72336 с., 1946; архив Осинниковского ГВК, д. 15, 1947, л. 2, № в эл. архиве 136046).

Попов Моисей Иванович, 1923, с. Гилев Лог, Завьяловский р-н, Алтайский край, призван Осинниковским ГВК, красноармеец, пропал без вести 10.1942 (ЦАМО РФ, дон. 310 с., 1947; архив Осинниковского ГВК, д. 15, 1947, л. 30, № в эл. архиве 136047).

Попов Николай Михайлович, Кузедеевский р-н, Кемеровская обл., красноармеец, шофер, умер от ран 28.06.1944, похоронен д. Мурожница, Витебская обл. (архив Осинниковского ГВК, д. 14, 1946, т. 3, л. 216, № в эл. архиве 136048).

Попов Николай Степанович, 1924, Орловская обл., призван Осинниковским ГВК, старший сержант, командир отделения, 548 стрелковый полк, 116 стрелковая дивизия, погиб 15.09.1943, д. Борок, Харьковская обл. (ЦАМО РФ, оп. 18001, д. 924, л. 65, № в эл. архиве 136049).

Попов Павел Константинович, 1914, умер от ран 27.12.1941, похоронен Пискаревское кладб., г. Ленинград (архив Осинниковского ГВК, д. 14, 1946, т. 3, л. 195, № в эл. архиве 136050).

Попов Панфил Федорович, 1924, п. Темир-Тау, Таштагольский р-н, Новосибирская (ныне Кемеровская) обл., красноармеец, пропал без вести 09.1943 (ЦАМО РФ, дон. 306273 с., 30.04.1976; архив Осинниковского ГВК, д. 22 (11), л. 141, № в эл. архиве 136051).

Попов Петр Федорович, 1921, Новосибирская обл., сержант, пропал без вести 07.05.1945 (архив Осинниковского ГВК, д. 14, 1946, т. 3, л. 256, № в эл. архиве 136052).

Попов Сергей Иванович, 1910, Красноярский край, призван 24.05.1942 Осинниковским ГВК, пропал без вести 09.1942 (архив Осинниковского ГВК, д. 15, 1947, л. 78, № в эл. архиве 136053).

Попов Сидор Георгиевич, 1913, Молотовская обл., призван 12.1943 Осинниковским ГВК, красноармеец, автоматчик, 562 стрелковый полк, 165 стрелковая дивизия, погиб 04.08.1944, д. Изобелин, Седлецкий уезд, Варшавское воев. (ЦАМО РФ, оп. 18002, д. 740, л. 237; дон. 57070 с., 1944; архив Осинниковского ГВК, д. 22 (11), л. 439, № в эл. архиве 136054).

Попов Яков Кириллович, 1907, Новояковлевский с/с, Каменский р-н, Алтайский край, призван 14.07.1941 Осинниковским ГВК, сержант, командир отделения, 200 стрелковый полк, 2 стрелковая дивизия, погиб 28.01.1944, похоронен полковое кладб., 3 км южн. д. Гузи, с. Гора, Новгородский р-н, Ленинградская обл. (ЦАМО РФ, оп. 18002, д. 345, л. 203 об.; дон. 17384 с., 1944; архив Осинниковского ГВК, д. 14, 1946, т. 3, л. 209, № в эл. архиве 136055).

Поршин Сергей Ильич, 1921, г. Бузулук, Чкаловская обл., призван 04.05.1941 Осинниковским ГВК, красноармеец, сапер, 333 отдельный санитарный батальон, 177 стрелковая дивизия, умер от ран 27.04.1943, похоронен Мгинский р-н, Ленинградская обл. (ЦАМО РФ, оп. 977520, д. 751, л. 219; дон. 18822 с., 1943; архив Осинниковского ГВК, д. 15, 1947, л. 250, № в эл. архиве 136056).

Поскотин Матвей Иванович, 1920, призван Осинниковским ГВК, погиб в 1941, г. Литовск (№ в эл. архиве 136057).

Посысаев Василий Федорович, 1923, Алтайский край, призван 25.05.1942 Осинниковским ГВК, красноармеец, 1011 стрелковый полк, 173 стрелковая дивизия, пропал без вести 18.09.1942 (ЦАМО РФ, дон. 34966 с., 1942; архив Осинниковского ГВК, д. 14, 1946, т. 3, л. 255, № в эл. архиве 136058).

Потанин Виктор Дмитриевич, 1925, г. Осинники, гвардии сержант, заряжающий, погиб 08.02.1945, похоронен д. Браунхичдорф, Германия (ар-

хив Осинниковского ГВК, д. 129, л. 183, № в эл. архиве 136059).

Прибальченко Порфирий Емельянович, 1902, призван 02.09.1941, пропал без вести в 1942 (информатор: музей г. Осинники, № в эл. архиве 136060).

Приголовкин Николай Иванович, 1925, с. Сумы, Каргатский р-н, Новосибирская обл., красноармеец, пропал без вести 02.1944 (архив Осинниковского ГВК, д. 14, 1946, т. 3, л. 249, № в эл. архиве 136061).

Прижимов Авдей Каллистратович, 1923, с. Барсуковка, Солонешинский р-н, Алтайский край, призван 09.10.1941 Осинниковским ГВК, красноармеец, пулеметчик, пропал без вести 04.1942 (ЦАМО РФ, оп. 977520, д. 232, л. 22; архив Осинниковского ГВК, д. 15, 1947, л. 186, № в эл. архиве 136062).

Прижимов Каллистрат Лукич, 1902, Солонешинский р-н, Алтайский край, призван 09.1941 Осинниковским ГВК, красноармеец, стрелок, 1252 стрелковый полк, 376 стрелковая дивизия, погиб 01.1942, похоронен д. Пехово, Ленинградская обл. (ЦАМО РФ, дон. 8393 с., 1942; архив Осинниковского ГВК, д. 15, 1947, л. 186, № в эл. архиве 136063).

Приходько Николай Дмитриевич, 1923, Осинниковский р-н, призван 31.03.1942 Осинниковским ГВК, сержант, командир отделения, 1328 стрелковый полк, 315 стрелковая дивизия, погиб 09.09.1942, д. Самохваловка, Городищенский р-н, Сталинградская (ныне Волгоградская) обл. (ЦАМО РФ, оп. 818883 с., д. 2040, л. 177; дон. 35462 с., 1942; архив Осинниковского ГВК, д. 14, 1946, т. 3, л. 194, № в эл. архиве 136064).

Прокопьев Андрей Васильевич, 1924, г. Осинники, призван 31.05.1942 Осинниковским ГВК, красноармеец, радист, погиб 17.01.1944, похоронен х. Ямки, Кировоградская обл. (ЦАМО РФ, дон. 12206 с., 1944; архив Осинниковского ГВК, д. 14, 1946, т. 3, л. 207, № в эл. архиве 136065).

Прокопьев Егор Яковлевич, 1916 (1910), Пуштулимский с/с, Ельцовский р-н, Алтайский край, призван 25.07.1941 Осинниковским ГВК, красноармеец, стрелок, пропал без вести (ЦАМО РФ, оп. 977520, д. 592, л. 217 об.; архив Осинниковского ГВК, д. 28, л. 65, № в эл. архиве 136066).

Прокудин Андрей Дмитриевич, 1908, Беловский р-н, Кемеровская обл., призван 26.02.1942 Осинниковским ГВК, матрос, пропал без вести 04.1943 (архив Осинниковского ГВК, д. 14, 1948, л. 53, № в эл. архиве 136067).

Проскурин Александр Гаврилович, 1914, с. Речка-Кормова, Н.-Егоровский р-н, Алтайский край, призван 26.08.1941 Осинниковским ГВК, лейтенант, командир взвода, 924 стрелковый полк, 252 Харьковская стрелковая дивизия, погиб 08.12.1944, с. Аба, Венгрия (ЦАМО РФ, оп. 11458, д. 684, л. 113; архив Осинниковского ГВК, д. 78, л. 6, № в эл. архиве 136068).

Проскурин Василий Иванович, 1914, Каменский р-н, Алтайский край, призван 16.05.1941 Осинниковским ГВК, сержант (красноармеец), пропал без вести 10.1943 (ЦАМО РФ, оп. 977521, д. 219, л. 169; дон. 18597 с.; архив Осинниковского ГВК, д. 14, 1948, л. 50, № в эл. архиве 136069).

Прохоров Анфиноген Игнатьевич, 1916, Мысковский р-н, Кемеровская обл., призван Осинниковским ГВК, сержант, командир отделения, 369 стрелковая дивизия, погиб 14.04.1943, д. Горелый Лом, Ярцевский р-н, Смоленская обл. (ЦАМО РФ, оп. 18001, д. 33, л. 94, № в эл. архиве 136070).

Прощенко Федор Афанасьевич, 1910, Корниловский р-н, Омская обл., призван 23.02.1942 Осинниковским ГВК, красноармеец, пропал без вести (ЦАМО РФ, оп. 18004, д. 799, л. 358; дон. 99486 с., 1947; архив Осинниковского ГВК, д. 15, 1947, л. 116, № в эл. архиве 136071).

Прытков Иван Александрович, с. Архангельское, Северо-Казахстанская обл., красноармеец, погиб 09.01.1942, похоронен с. Пресноватое, Тульская обл. (архив Осинниковского ГВК, д. 14, 1946, т. 3, л. 24, № в эл. архиве 136072).

Пугачев Алексей Григорьевич, 1913, с. Солоновка, Смоленский р-н, Алтайский край, призван 17.06.1941 Осинниковским ГВК, красноармеец, младший командир, 174 отдельный батальон, умер от ран 05.04.1945, похоронен Пискаревское кладб., г. Ленинград (ЦАМО РФ, дон. 12022 с., 1942; архив Осинниковского ГВК, д. 129, л. 184, № в эл. архиве 136073).

Пузаков Вениамин Матвеевич, 1911, Большереченский р-н, Омская обл., призван 23.02.1942 Осинниковским ГВК, сержант, разведчик, 429 отдельная разведывательная рота, 371 стрелковая дивизия, погиб 04.04.1944, 300 м сев.-зап. д. Языково (ЦАМО РФ, оп. 18002, д. 626, л. 61; дон. 22568 с., 1944; архив Осинниковского ГВК, д. 14, 1946, т. 3, л. 224, № в эл. архиве 136074).

Пунков Дмитрий Ефимович, 1914, г. Осинники, призван 05.07.1941 Осинниковским ГВК, красноармеец, стрелок, 912 стрелковый полк, 243 Никопольская стрелковая дивизия, пропал без вести 19.09.1944, с. Минили, Арадский уезд, Румыния (ЦАМО РФ, оп. 18006, д. 1246, л. 210; дон. 102718 с., 1944; архив Осинниковского ГВК, д. 14, 1946, т. 3, л. 225, № в эл. архиве 136075).

Путятин Прокопий Еремеевич, 1910 (1904), с. Марушка, Марушинский р-н, Алтайский край, призван 06.09.1941 Осинниковским ГВК, красноармеец, разведчик, пропал без вести 12.1942 (ЦАМО РФ, оп. 977520, д. 55, л. 255; архив Осинниковского ГВК, д. 28, л. 162, № в эл. архиве 136076).

Пухов Григорий Иванович, с. Мартыново, Тогульский р-н, Алтайский край, красноармеец, пропал без вести 01.1942 (архив Осинниковского ГВК, д. 14, 1946, т. 3, л. 232, № в эл. архиве 136077).

Пуценко Михаил Иванович, 1914, г. Осинники, призван 23.03.1943 Осинниковским ГВК, красноармеец, стрелок, 145 гвардейский стрелковый полк, 66 гвардейская стрелковая дивизия, погиб 09.10.1944, вост. скаты, выс. 1002, 2.5 км с. Русский Мотыс, Чехословакия (ЦАМО РФ, оп. 18002, д. 1071, л. 92; дон. 95248 с., 1944; архив Осинниковского ГВК, д. 14, 1946, т. 3, л. 226, № в эл. архиве 136078).

Пушкарев Константин Никифорович, 1907, с. Камышанка, Тогульский р-н, Алтайский край, старшина, пропал без вести 01.1942 (архив Осинниковского ГВК, д. 14, 1946, т. 3, л. 186, № в эл. архиве 136079).

Пушкарев Михаил Наумович, Парабельский р-н, Новосибирская (ныне Томская) обл., погиб 21.01.1944, похоронен с. Озаричи, Озаричский р-н, Полесская обл. (архив Осинниковского ГВК, д. 14-58-64, л. 83, № в эл. архиве 136080).

Пушнин Петр Иванович, 1923, г. Осинники, призван 15.12.1941 Осинниковским ГВК, гвардии красноармеец, 174 гвардейский стрелковый полк, 67 гвардейская стрелковая дивизия, погиб 19.03.1944, похоронен д. Новокрасовка, Николаевская обл. (ЦАМО РФ, дон. 22870 с., 1944; архив Осинниковского ГВК, д. 14, 1946, т. 3, л. 211, № в эл. архиве 136081).

Пущевой Дмитрий Алексеевич, 1916, Осинниковский р-н, призван Осинниковским ГВК, сержант, минометчик, 254 отдельная морская стрелковая бригада, погиб 12.01.1943, хребет Муста Тунтури, похоронен п/о

Средний (ЦАМО РФ, ф. 864, оп. 1, д. 1332, л. 29 об., место хран. ВМА, № в эл. архиве 136082).

Пчелинцев Петр Иванович, г. Осинники, призван Осинниковским ГВК, красноармеец, наводчик ПТР, 282 гвардейский стрелковый полк, 92 гвардейская стрелковая дивизия, пропал без вести 30.11.1943, д. Новоивановка, Криворожский р-н, Днепропетровская обл. (ЦАМО РФ, оп. 18001, д. 1267, л. 177, № в эл. архиве 136083).

Пшебельский Станислав Иванович, 1902, Винницкая обл., призван 23.09.1944 Осинниковским ГВК, красноармеец, стрелок, 338 Неманская стрелковая дивизия, погиб 26.01.1945, 800 м зап. х. Гольдбах, Вост. Пруссия (ЦАМО РФ, оп. 18003, д. 207, л. 8; архив Осинниковского ГВК, д. 76, л. 171, № в эл. архиве 136084).

Пырсиков Леонтий Степанович, 1905, д. Малая Тайменка, Яшкинский р-н, Кемеровская обл., призван 14.10.1941 Осинниковским ГВК, красноармеец, погиб 27.10.1944 (ЦАМО РФ, оп. 18004, д. 71, л. 67; архив Осинниковского ГВК, д. 28, л. 242; архив Юргинского ГВК, д. 5, л. 57, № в эл. архиве 136085).

Пьянков Павел Михайлович, 1902, г. Осинники, призван 21.08.1941 Осинниковским ГВК, красноармеец, 28 гвардейский стрелковый полк, 10 гвардейская стрелковая дивизия, погиб 30.04.1942, похоронен Безымянная высота, коорд. 94/56 (ЦАМО РФ, дон. 10259 с., 1942; архив Осинниковского ГВК, д. 14, 1946, т. 3, л. 188, № в эл. архиве 136086).

Пятаков Василий Алексеевич, 1907, Михайловский с/с, Тамбовская обл., призван 19.01.1943 Осинниковским ГВК, гвардии красноармеец, сапер, 56 гвардейская стрелковая дивизия, п/п 92836 "А", погиб 01.02.1944, похоронен д. Никулино, Новосокольнический р-н, Калининская обл. (ЦАМО РФ, дон. 10642 с., 1944; архив Осинниковского ГВК, д. 14, 1946, т. 3, л. 208, № в эл. архиве 136087).

Пятин Иван Савельевич, 1925, Ельцовский р-н, Алтайский край, призван 22.04.1942 Осинниковским ГВК, красноармеец, пропал без вести 01.1943 (ЦАМО РФ, дон. 83823 с., 1947; архив Осинниковского ГВК, д. 15, 1947, л. 267, № в эл. архиве 136088).

Пятин Михаил Павлович, 1916, с. Бодрас, Ельцовский р-н, Алтайский край, призван 14.07.1941 Осинниковским ГВК, младший сержант, погиб 29.09.1942, похоронен д. Хрущево, Большеполянский р-н, Курская обл. (архив Осинниковского ГВК, д. 14, 1946, т. 3, л. 193, № в эл. архиве 136089).

Пятков Иван Трофимович, 1914, с. Белово, Троицкий р-н, Алтайский край, призван 02.08.1941 Осинниковским ГВК, красноармеец, пропал без вести 11.1941 (ЦАМО РФ, дон. 279 с., 1947; архив Осинниковского ГВК, д. 15, 1947, л. 28, № в эл. архиве 136090).





Рыков
Иосиф Францевич (сидит в центре)

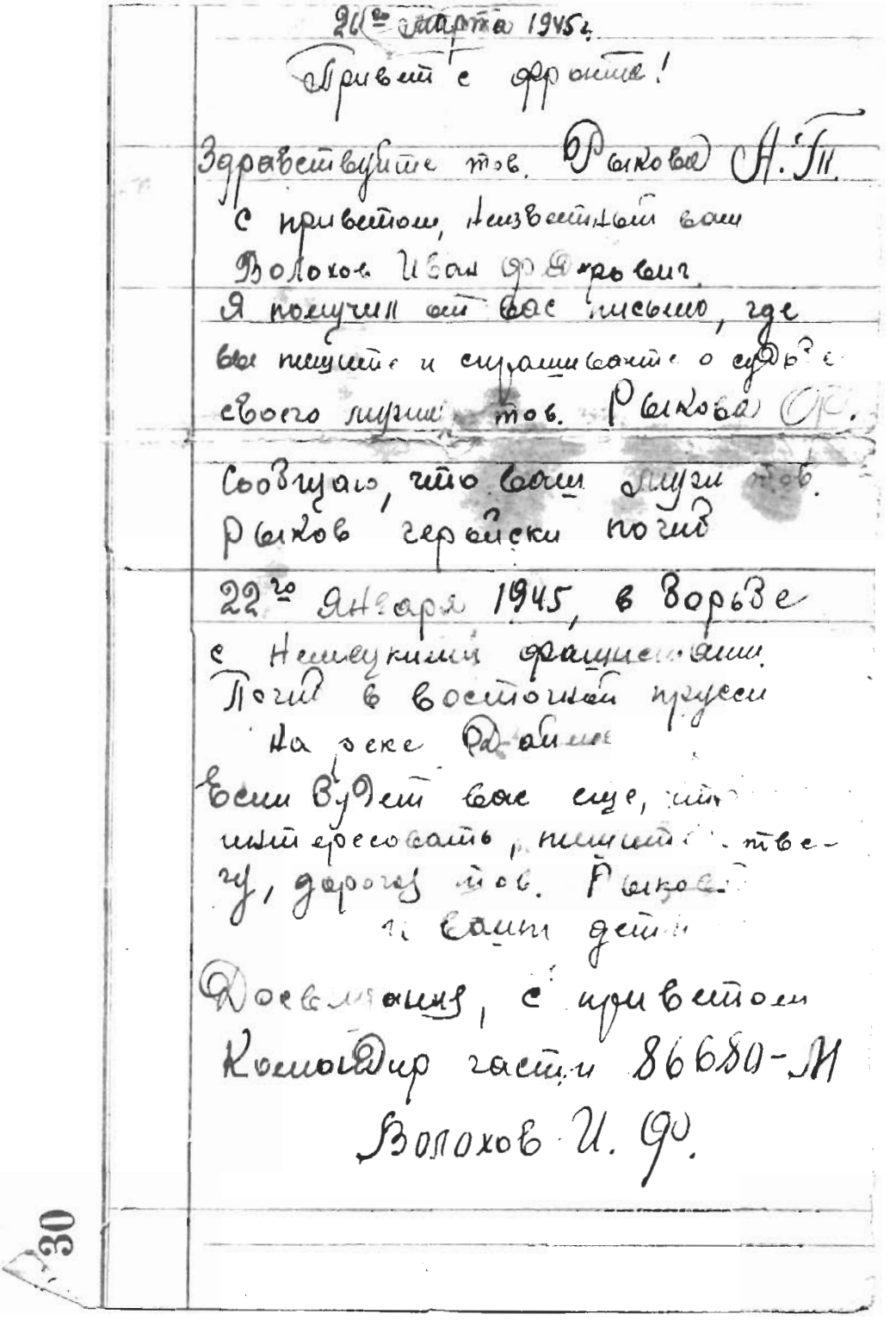

26го марта 1945 г.

Привет с фронта!

Здравствуйте тов. Рыкова А. Т.
с приветом, неизвестный вам
Волохов Иван Федорович.
Я получил от вас письмо, где
вы пишите и спрашиваете о судьбе
своего мужа тов. Рыкова Ф.

Сообщаю, что ваш муж тов.
Рыков геройски погиб
22го января 1945, в борьбе
с немецкими фашистами.
Погиб в восточной прусси
на реке Дайме
Если будет вас еще, что
интересовать, пишите ответу, дорогая тов. Рыкова
и ваши дети

Досвидания, с приветом
Командир части 86680-М
Волохов И. Ф.

30

Письмо командира И. Ф. Волохова вдове А. Т. Рыковой
с сообщением о гибели Рыкова Иосифа Францевича

Р

Радионов Николай Леонтьевич, 1912, Ребрихинский р-н, Алтайский край, призван 04.09.1941 Осинниковским ГВК, младший политрук, 633 стрелковый полк, 157 стрелковая дивизия, пропал без вести 09.05.1942 (ЦАМО РФ, оп. 818883 с., д. 571, л. 166; архив Осинниковского ГВК, д. 76, л. 189, № в эл. архиве 136091).

Ражен Константин Яковлевич, 1900, с. Тогуль, Тогульский р-н, Алтайский край, призван 02.09.1941 Осинниковским ГВК, красноармеец, стрелок, пропал без вести 10.1941 (ЦАМО РФ, оп. 18004, д. 2033, л. 253; дон. 50532 с., 1946; архив Осинниковского ГВК, д. 14, 1946, т. 3, л. 273, № в эл. архиве 136092).

Разан Петр Фирьянович, 1908, Алтайский край, призван 02.08.1941 Осинниковским ГВК, красноармеец, стрелок, 1595 полевая почта, войсковая часть, пропал без вести 03.1942 (ЦАМО РФ, оп. 977521, д. 129, л. 30; дон. 12225 с., 1948; архив Осинниковского ГВК, д. 14, 1947, л. 47, № в эл. архиве 136093).

Разгон Алексей Васильевич, 1923, д. Голубовка, Буденновский р-н, Приморский край, призван 09.12.1941 Осинниковским ГВК, сержант, пропал без вести 07.1942 (ЦАМО РФ, оп. 18004, д. 2033, л. 244; дон. 50532 с., 1946; архив Осинниковского ГВК, д. 14, 1946, т. 3, л. 275, № в эл. архиве 136094).

Разгоняев Демьян Федорович, 1908, с. Овсянниково, Алтайский край, красноармеец, пропал без вести 10.1941 (архив Осинниковского ГВК, д. 22 (11), л. 37, № в эл. архиве 136095).

Разумцев Эмиль Александрович, 1925, с. Червово, Алтайский край, призван 08.02.1943 Осинниковским ГВК, младший лейтенант, командир взвода, пропал без вести 10.1944 (ЦАМО РФ, оп. 977520, д. 27, л. 244; архив Осинниковского ГВК, д. 8, л. 41, № в эл. архиве 136096).

Райчук Николай Григорьевич, 1925, г. Осинники, призван Осинниковским ГВК, сержант, радист, 95 танковая бригада, пропал без вести 25.04.1945 (ЦАМО РФ, оп. 18003, д. 787, л. 118, № в эл. архиве 136097).

Распопин Федор Степанович, гвардии старший сержант, заряжающий, 99 гвардейский танковый полк, погиб 16.02.1945, Польша (архив Осинниковского ГВК, д. 129, л. 195, № в эл. архиве 136098).

Распопов Прокофий Матвеевич, 1908, Ребрихинский р-н, Алтайский край, призван 14.07.1941 Осинниковским ГВК, красноармеец, шофер, погиб 11.05.1944, похоронен гор. кладб., г. Гомель (ЦАМО РФ, оп. 18002, д. 539, л. 108; дон. 43188 с., 1944; архив Осинниковского ГВК, д. 14, 1946, т. 3, л. 282, № в эл. архиве 136099).

Растошанский Александр Михайлович, 1915, Кытмановский р-н, Алтайский край, призван 05.1942 Осинниковским ГВК, красноармеец, пропал без вести 12.1942 (ЦАМО РФ, дон. 69439 с., 1950; архив Осинниковского ГВК, д. 14, 1946, т. 3, л. 278, № в эл. архиве 136100).

Ратов Семен Ив., 1915, г. Осинники, призван Осинниковским ГВК, младший лейтенант, командир огневого взвода, 49 кавалерийская дивизия, погиб 24.11.1941, рудник Мельниково, Лисичанский р-н, Ворошиловградская обл. (ЦАМО РФ, оп. 818883 с., д. 635, л. 3, № в эл. архиве 136101).

Ревин Иван Николаевич, 1923, призван в 1941 Осинниковским ГВК, гвардии лейтенант, командир звена, пропал без вести 11.05.1944 (архив Осинниковского ГВК, д. 129, л. 194, № в эл. архиве 136102).

Редкозуб Петр Яковлевич, красноармеец, 49936"М» полевая почта, погиб 22.05.1943, похоронен сев.-зап. д. Ашково, Верхнежиздринский р-н, Орловская обл. (архив Осинниковского ГВК, д. 14, 1946, т. 3, л. 261, № в эл. архиве 136103).

Редозубов Алексей Васильевич, с. Косиха, Алтайский край, красноармеец, радист, 588 стрелковый полк, погиб 15.01.1945, похоронен южн. д. Тшценец, Польша (архив Осинниковского ГВК, д. 129, л. 191, № в эл. архиве 136104).

Редозубов Степан Васильевич, 1923, с. Косиха, Алтайский край, призван 28.11.1941 Осинниковским ГВК, лейтенант, командир взвода, 1240 стрелковый полк, 372 стрелковая дивизия, погиб 29.09.1942, похоронен 0.5 км сев. д. Гайтолово, Мгинский (ныне Кировский) р-н, Ленинградская обл. (ЦАМО РФ, дон. 28062 с., 1942; архив Осинниковского ГВК, д. 14, 1946, т. 3, л. 266, № в эл. архиве 136105).

Редько Андрей Ефимович, гвардии сержант, отдельный гвардейский батальон, погиб 05.10.1942, похоронен д. Сиротинская, Сталинградская (ныне Волгоградская) обл. (архив Осинниковского ГВК, д. 14, 1946, т. 3, л. 265, № в эл. архиве 136106).

Репин Прокопий Савватеевич, 1909, с. Калтан, Кузедеевский р-н, Кемеровская обл., призван 02.09.1941 Осинниковским ГВК, красноармеец, стрелок, пропал без вести 12.10.1941, г. Медынь (ЦАМО РФ, оп. 18004, д. 2081, л. 289; дон. 59601 с., 1946; архив Осинниковского ГВК, д. 14, 1946, т. 3, л. 276, № в эл. архиве 136107).

Ретивский Сергей Елисеевич, 1905, Троицкий р-н, Алтайский край, призван 07.09.1941 Осинниковским ГВК, красноармеец, пропал без вести 12.1942 (ЦАМО РФ, оп. 977520, д. 27, л. 236; дон. 11724 с., 1947; архив Осинниковского ГВК, д. 14, 1947, л. 178, № в эл. архиве 136108).

Реутов Михаил Сергеевич, 1918, г. Осинники, призван Осинниковским ГВК, старший сержант, командир орудия, 35 отдельный гвардейский танковый полк, погиб 06.08.1943, 1 км зап. д. Вороново, Ленинградская обл. (ЦАМО РФ, оп. 18001, д. 672, л. 155, № в эл. архиве 136109).

Решетняк Илья Семенович, 1907, с. Токи, Тернопольская обл., красноармеец, умер от ран 30.11.1944, похоронен с. Разас, Митавский р-н, ЛитССР (архив Осинниковского ГВК, д. 14, 1946, т. 3, л. 289, № в эл. архиве 136110).

Рогов Михаил Дмитриевич, 1923, призван 12.1941 Осинниковским ГВК, красноармеец, умер от ран 30.07.1942, похоронен с. Б. Баевка, Долгоруковский р-н, Орловская обл. (архив Осинниковского ГВК, д. 14, 1946, т. 3, л. 262, № в эл. архиве 136111).

Родненко Николай Васильевич, 1920, ст. Белово, Кемеровская обл., призван 04.05.1941 Осинниковским ГВК, красноармеец, радист, 535 действующая армия, 533 полевая почта связи, пропал без вести 12.1941 (ЦАМО РФ, оп. 18004, д. 2033, л. 258; дон. 50532 с., 1946; архив Осинниковского ГВК, д. 14, 1946, т. 3, л. 274; д. 699, л. 9, № в эл. архиве 136112).

Рожин Василий Лаврентьевич, 1912, Алтайский край, призван 06.09.1941 Осинниковским ГВК, красноармеец, пропал без вести 02.1942 (ЦАМО РФ, оп. 977520, д. 751, л. 218; дон. 64246 с., 1947; архив Осинниковского ГВК, д. 15, 1947, л. 250, № в эл. архиве 136113).

Рожков Иван Данилович, 1922, с. Верхневербово, Косихинский р-н, Алтайский край, призван 23.03.1942 Осинниковским ГВК, красноармеец, пропал без вести 10.07.1944 (ЦАМО РФ, оп. 18002, д. 1191, л. 201; архив Осинниковского ГВК, д. 76, л. 190, № в эл. архиве 136114).

Рожков Иван Федорович, 1915, г Осинники, призван Осинниковским ГВК, капитан, помощник командира роты, 250 отдельная штрафная рота, 240 стрелковая дивизия, умер от ран 22.08.1944, 396 медсанбат, похоронен кладб. с. Липканы, МССР (ЦАМО РФ, ф. 396, оп. 1, д. 4, л. 149 об., место хран. ВМА, доп. свед. 47 хран., д. 6, л. 26, № в эл. архиве 136115).

Рожнов Владимир Васильевич, 1902, Болховский р-н, Орловская обл., призван 04.06.1942 Осинниковским ГВК, гвардии красноармеец, повозочный, 115 гвардейский стрелковый полк, 38 гвардейская стрелковая дивизия, погиб 19.10.1944, ст. Домковизна, Радзилишский уезд, Варшавское воев., Польша (ЦАМО РФ, оп. 18002, д. 1209, л. 37; дон. 99052 с., 1944; архив Осинниковского ГВК, д. 14, 1946, т. 3, л. 284, № в эл. архиве 136116).

Романов Иван Алексеевич, с. Ельцовка, Алтайский край, красноармеец, пропал без вести 11.1943 (архив Осинниковского ГВК, д. 14-58-64, л. 191, № в эл. архиве 136117).

Романов Николай Полуэктович, 1923, Осинниковский р-н, призван 04.06.1942 Осинниковским ГВК, красноармеец, стрелок, 24 гвардейская стрелковая дивизия, погиб 24.01.1943, х. Свобода, Веселовский р-н, Ростовская обл. (ЦАМО РФ, оп. 18001, д. 135, л. 140 об.; дон. 10167 с., 1943; архив Осинниковского ГВК, д. 14, 1946, т. 3, л. 268, № в эл. архиве 136118).

Романовский Григорий Андреевич, красноармеец, 48798 полевая почта, войсковая часть, умер от ран 04.04.1943, похоронен 1 км сев. д. Александровка (архив Осинниковского ГВК, д. 14, 1946, т. 3, л. 258, № в эл. архиве 136119).

Романцев Александр Петрович, 1922, д. Штольня, Сталинский (ныне Новокузнецкий) р-н, Кемеровская обл., призван 25.05.1942 Осинниковским ГВК, сержант, заместитель командира отделения, 67 механизированная бригада, погиб 07.12.1943, похоронен брат. мог., д. Носовка, Александрийский р-н, Кировоградская обл. (ЦАМО РФ, дон. 85962 с., 1944; архив Осинниковского ГВК, д. 14, 1946, т. 3, л. 280, № в эл. архиве 136120).

Романцев Петр Петрович, 1925, с. Н. Кормиха, Волчихинский р-н, Алтайский край, призван 09.01.1943 Осинниковским ГВК, младший сержант, командир отделения, 474 механизированный полк, 13 отдельная механизированная бригада РГК, погиб 22.11.1944, похоронен х. Целми, Аутский р-н, ЛатвССР (ЦАМО РФ, дон. 108646 с., 1944; архив Осинниковского ГВК, д. 129, л. 197, № в эл. архиве 136121).

Ромахин Прокопий Семенович, 1906, ст. Кандалеп, Новосибирская (ныне Кемеровская) обл., призван 18.09.1941 Осинниковским ГВК, сержант, командир отделения, 518 стрелковый полк, 129 стрелковая дивизия, погиб 24.12.1942, похоронен р-н д. Цемена, Залучский р-н, Ленинградская обл. (ЦАМО РФ, дон. 3050 с., 1943; архив Осинниковского ГВК, д. 14, 1946, т. 3, л. 267, № в эл. архиве 136122).

Рослов Александр Васильевич, 1917, г. Сучан, Приморский край, призван Осинниковским ГВК, красноармеец, писарь, пропал без вести 26.09.1941, м. Тюменичи (ЦАМО РФ, оп. 18004, д. 2395, л. 282, № в эл. архиве 136123).

Ростовцев Василий Григорьевич, 1910, призван 12.08.1944 Осинниковским ГВК, красноармеец, пропал без вести 03.1945 (ЦАМО РФ, дон. 28929 с., 1947; архив Осинниковского ГВК, д. 15, 1947, л. 191, № в эл. архиве 136124).

Рублев Андрей Максимович, 1911, г. Осинники, призван 10.11.1941 Осинниковским ГВК, красноармеец, стрелок, 932 стрелковый полк, 252 стрелковая дивизия, погиб 14.01.1942, д. Бугры (ЦАМО РФ, оп. 818883 с., д. 468, л. 139; дон. 7464 с., 1942; архив Осинниковского ГВК, д. 14, 1946, т. 1, л. 11, № в эл. архиве 136125).

Рубцов Илья Васильевич, 1903, д. Староторбово, Кытмановский р-н, Алтайский край, призван 15.01.1942 Осинниковским ГВК, красноармеец, минометчик, 320 стрелковый полк, погиб 08.03.1945, похоронен м. Тырели, Салдусский уезд, ЛатвССР (ЦАМО РФ, дон. 42424 с., 1945; архив Осинниковского ГВК, д. 129, л. 192, № в эл. архиве 136126).

Рудафилов Николай Дмитриевич, 1913, с. Фунтики, Топчихинский р-н, Алтайский край, призван 05.1942 Осинниковским ГВК, красноармеец, повозочный, 171 гвардейский стрелковый полк, 1 гсмкд дивизия, погиб 06.07.1944, д. Валуйки, Краевский р-н, Вилейская обл. (ЦАМО РФ, оп. 18002, д. 599, л. 154; дон. 46422 с., 1944; архив Осинниковского ГВК, д. 14, 1946, т. 3, л. 283, № в эл. архиве 136127).

Рудзат Евгений Сергеевич, 1909, Иркутская обл., красноармеец, погиб 31.08.1942 (архив Осинниковского ГВК, д. 14, 1946, т. 3, л. 259, № в эл. архиве 136128).

Рудницкий Федор Григорьевич, 1916, г. Кременчуг, Тернопольская обл., призван Осинниковским ГВК, красноармеец, стрелок, 22 гвардейский ордена Ленина полк, 9 гвардейская Краснознаменная стрелковая дивизия, погиб 24.12.1943, д. Горяне, Лиозненский р-н, Витебская обл. (ЦАМО РФ, оп. 18002, д. 214, л. 147 об., № в эл. архиве 136129).

Рупосов Михаил Галактионович, 1920, с. Марушка, Марушинский р-н, Алтайский край, призван Осинниковским ГВК, красноармеец, стрелок, пропал без вести 10.1941 (ЦАМО РФ, оп. 977520, д. 55, л. 255, № в эл. архиве 136130).

Русаков Алексей Егорович, 1904, призван 02.09.1941 Осинниковским ГВК, сержант, погиб 28.03 (01).1942, похоронен В. Село, Старорусский р-н, Ленинградская (ныне Новгородская) обл. (ЦАМО РФ, дон. 5906 с., 1942; архив Осинниковского ГВК, д. 14, 1946, т. 3, л. 260, № в эл. архиве 136131).

Русаков Петр Родионович, 1908, г. Тайга, Кемеровская обл., призван 13.03.1942 Осинниковским ГВК, младший лейтенант, командир пулеметного взвода, погиб 01.10.1943, д. Н. Гута, Тереховский р-н, Гомельская обл. (ЦАМО РФ, оп. 11453, д. 130, л. 11; архив Осинниковского ГВК, д. 698, л. 175, № в эл. архиве 136132).

Русаков Федор Егорович, 1912, г. Татарка, призван 21.09.1941 Осинниковским ГВК, красноармеец, 917 стрелковый полк, 9535 полевая почта, пропал без вести 07.1943 (ЦАМО РФ, оп. 977520, д. 968, л. 205; дон. 82178 с., 1947; архив Осинниковского ГВК, д. 15, 1947, л. 277, № в эл. архиве 136133).

Русинов Платон Афанасьевич, 1908, с. Маракуш, Фокинский р-н, погиб 20.07.1943, похоронен с. Степановка, Сталинская (ныне Донецкая) обл. (архив Осинниковского ГВК, д. 14, 1946, т. 3, л. 287, № в эл. архиве 136134).

Рыбаков Иван Александрович, красноармеец, 1166 стрелковый полк, 346 стрелковая дивизия, погиб 02.12.1944, похоронен х. Тылюги, ЛатвССР (архив Осинниковского ГВК, д. 129, л. 77, № в эл. архиве 136135).

Рыбальченко Порфирий Емельянович, 1908, г. Осинники, призван 02.09.1941 Осинниковским ГВК, красноармеец, стрелок, пропал без вести 01.1942 (ЦАМО РФ, оп. 18004, д. 1963, л. 71; дон. 50458 с., 1946; архив Осинниковского ГВК, д. 14, 1946, т. 3, л. 279, № в эл. архиве 136136).

Рыжков Василий Васильевич, 1908, Алейский р-н, Алтайский край, призван 07.09.1941 Осинниковским ГВК, младший сержант, командир отделения, 375 стрелковый полк, 219 стрелковая дивизия, погиб 15.09.1943, похоронен д. Н. Земля, Духовщинский р-н, Смоленская обл. (ЦАМО РФ, дон. 43528 с., 1943; архив Осинниковского ГВК, д. 14, 1946, т. 3, л. 271, № в эл. архиве 136137).

Рыжков Григорий Прокофьевич, 1902, д. Черемшанка, Ельцовский р-н, Алтайский край, призван 02.09.1941 Осинниковским ГВК, красноармеец, стрелок, 72 отдельная морская стрелковая бригада, погиб 11.10.1944 (ЦАМО РФ, оп. 18002, д. 1214, л. 147; дон. 99808 с., 1944; архив Осинниковского ГВК, д. 14, 1946, т. 3, л. 285, № в эл. архиве 136138).

Рыжков Николай Данилович, 1921, призван 10.10.1942 Осинниковским ГВК, красноармеец, пропал без вести 01.1943 (ЦАМО РФ, дон. 108646 с., 1944; архив Осинниковского ГВК, д. 17, 1950, л. 54, № в эл. архиве 136139).

Рыков Борис Яковлевич, 1916, г. Осинники, призван 27.09.1941 Осинниковским ГВК, сержант, командир отделения, 1349 стрелковый полк, 225 стрелковая дивизия, погиб 05.10.1943, похоронен брат. кладб., сев. Кречевиц, Новгородский р-н, Ленинградская обл. (ЦАМО РФ, оп. 18001, д. 853, л. 54; дон. 42812 с., 1943; архив Осинниковского ГВК, д. 14, 1946, т. 3, л. 257, № в эл. архиве 136140).

Рыков Иосиф Францевич, 1901, с. Духовщина, Смоленская обл., призван 21.06.1944 Осинниковским ГВК, красноармеец, стрелок, погиб 22.01.1945, похоронен зап. г. Орупенен, Вост. Пруссия (архив Осинниковского ГВК, д. 129, л. 190, № в эл. архиве 136141).

Рымарь-Тарченко Юрий Миронович, красноармеец, пропал без вести 09.1945 (архив Осинниковского ГВК, д. 14, 1946, т. 3, л. 279, № в эл. архиве 136142).

Рюмин Александр Андреевич, 1925, Алтайский край, гвардии красноармеец, 17958"М» полевая почта, войсковая часть, погиб 24.02.1944, похоронен д. М. Рыжановка, Звенигородский р-н, Киевская обл. (архив Осинниковского ГВК, д. 129, лл. 188, 189, № в эл. архиве 136143).

Рябикин Павел Иванович, 1924, с. Алексеевка, Курагинский р-н, Красноярский край, призван 27.07.1942 Осинниковским ГВК, сержант, командир отделения, 3 гвардейская Ямпольская мотострелковая бригада, погиб 22.09.1944, с. Завадка-Ромашевска, Краковское воеводство, Польша (ЦАМО РФ, оп. 18002, д. 1047, л. 81; дон. 90980 с., 1944; архив Осинниковского ГВК, д. 14, 1946, т. 3, л. 286, № в эл. архиве 136144).

Рябинин Иван Петрович, 1914, красноармеец, погиб 08.1941 (архив Осинниковского ГВК, д. 129, л. 187, № в эл. архиве 136145).

Рябкин Михаил Федорович, 1925, г. Осинники, призван 22.12.1942 Осинниковским ГВК, гвардии младший лейтенант, командир взвода пешей разведки, 168 гвардейский стрелковый полк, 55 гвардейская стрелковая дивизия, погиб 02.11.1945, н.п. Фалюш, вост. г. Гродно (ЦАМО РФ, оп. 11458, д. 892, л. 222; архив Осинниковского ГВК, д. 698, л. 175, № в эл. архиве 136146).

Рябков Николай Ильич, 1925, Юргинский р-н, Кемеровская обл., призван Осинниковским ГВК, сержант, командир отделения, 155 гвардейский стрелковый полк, 52 гвардейская стрелковая дивизия, пропал без вести 05.02.1944, Калининская (ныне Тверская) обл. (ЦАМО РФ, оп. 18002, д. 1450, л. 154, № в эл. архиве 136147).

Рябов Алексей Георгиевич, 1901, Кировский р-н, Калининская (ныне Тверская) обл., призван 12.07.1942 Осинниковским ГВК, красноармеец, пропал без вести 02.1943 (ЦАМО РФ, дон. 57500 с., 1948; архив Осинниковского ГВК, д. 14, 1948, л. 92, № в эл. архиве 136148).

Рябов Георгий Алексеевич, 1925, г. Осинники, призван 29.12.1942 Осинниковским ГВК, гвардии сержант, командир отделения, 343 гвардейский стрелковый полк, 119 гвардейская стрелковая дивизия, погиб 15.03.1944, д. М. Буковицы, Пустошкинский р-н, Калининская (ныне Тверская) обл. (ЦАМО РФ, оп. 18002, д. 188, л. 79 об.; дон. 18084 с., 1944; архив Осинниковского ГВК, д. 14, 1946, т. 3, л. 281, № в эл. архиве 136149).

Рябов Кузьма Павлович, 1925, д. Шитоваль, Солтонский р-н, Алтайский край, красноармеец, пропал без вести 12.1943 (архив Осинниковского ГВК, д. 14-58-64, л. 84, № в эл. архиве 136150).

Рябыкин Петр Иванович, 1917, призван 09.10.1941 Осинниковским ГВК, гвардии сержант, командир отделения, 2 гвардейский воздушно-десантный полк, 3 гвардейская воздушно-десантная дивизия, погиб 06.03.1943, похоронен д. Кошельки, Ленинградская обл. (ЦАМО РФ, дон. 20290 с., 1943; архив Осинниковского ГВК, д. 14, 1946, т. 3, л. 269, № в эл. архиве 136151).

Рязанов Кирилл Кузьмич, 1921, с. Солтон, Алтайский край, красноармеец, пропал без вести 10.1942 (извещение управления по учету потерь ОГ-914, 13.09.1952, № в эл. архиве 136152).

Рясиков Рудольф Иосифович, 1926, Калачинский р-н, Омская обл., призван 20.11.1943 Осинниковским ГВК, красноармеец, стрелок, 36225 полевая почта, войсковая часть, пропал без вести 03.1945 (ЦАМО РФ, оп. 977521, д. 19, л. 63; дон. 3147 с., 1948; архив Осинниковского ГВК, д. 14, 1948, л. 44, № в эл. архиве 136153).



Смирнов
Владимир Николаевич с сыном



Соколов
Степан Васильевич

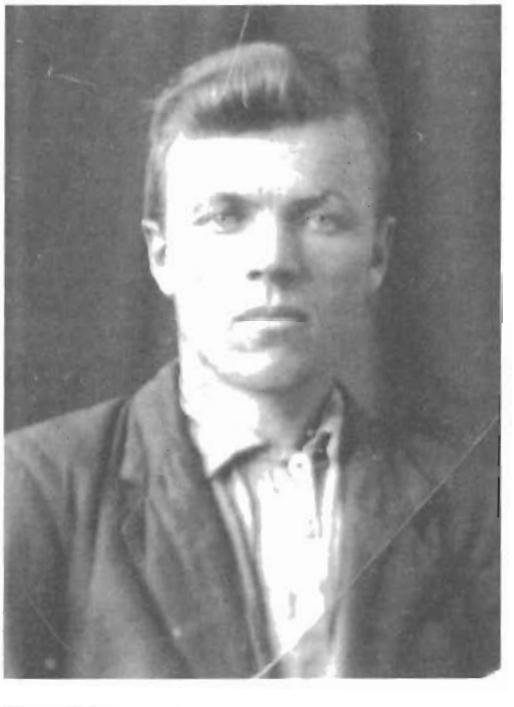

Сохарев
Илья Яковлевич

Кадровый военнослужащий ***Федор Сергеевич Сидоров****, 1915 года рождения, до войны с женой жил в Новокузнецке (г. Сталинск).*

Участвовал в боях под городами Мариуполь, Киев. Служил в звании младшего лейтенанта. В сентябре сорок второго был тяжело ранен, скончался от ран в госпитале.

Похоронен в лесу между деревнями Старое и Зеновское Погорельского района Калининской области (извещение о смерти получено его женой Домниной Крестиньей Афанасьевной).

Письмо с фронта Сидорова Федора Сергеевича

Здравствуй, многоуважаемая моя дорогая Тасечка. Кланяюсь тебе низко и целую любимого сына Юрочку. Тася, я уже сообщал, что на днях получил от тебя три письма, за которые очень благодарю. Я нахожусь на фронте, пока что цел и невредим.

Да, я, кажется, тебе писал, что вступил в партию. Если погибну, считай членом партии, а не комсомольцем. Имею хороших фронтовых друзей, с которыми вместе живу и воюю.

Прошу, передай привет моим родным и знакомым.

Целую Тосю, Юру, быть может, последний раз.

Береги это письмо. Оно напомнит мне многое, если буду жив. Ты пиши. Твой муж. 12.08.42 г.

Письмо сестре Суханова Павла Ивановича

18.02.1945 г.

Здравствуй, дорогая сестренка Таня. С горячим приветом к тебе Павел.

Пишу из хмурой и унылой Германии, которая к тому же и побитая. Это я смеюсь, Татьяна.

Получил, наконец, письма. Многие пишут то с фронта, то из Сибири, то из тыла, и я написал тоже.

Кстати, от Василия писем не получал уже давно. Как жаль мне его. Эти проклятые немцы... Ну я за него отомщу. Пропиши, где дядя Миша?

Передавай привет маме, папаньке и Галинке. Мне Аня Ш. пишет, что Галя сильно болеет...

Ты говоришь, Таня, что пишешь много писем, но вот за полтора месяца я получил сегодня только первое письмо. Я тоже вам пишу, хотя нечасто, но, если есть возможность, регулярно.

Живу я замечательно. Правда, немного скучновато, но фриц помогает разгонять скуку. Вечера заняты тем, что пишу письма, заполняю дневник, поем песни, рассказываем анекдоты. До этого было, что выпивали. А сейчас фрица бьем да друг другу спать не даем. Шучу, Таня. До свидания.

С

Сабуров Дмитрий Евдокимович, 1918, красноармеец, пропал без вести 08.1941 (архив Осинниковского ГВК, д. 14, 1946, т. 3, л. 388, № в эл. архиве 136154).

Савельев Илларион Григорьевич, 1909, г. Осинники, призван 26.06.1941 Осинниковским ГВК, политрук, политрук роты, 56 (1220) гвардейский стрелковый полк, 19 гвардейская стрелковая дивизия, погиб в бою 03.03.1942, д. Гузи, Новгородский р-н, Ленинградская обл. (архив Осинниковского ГВК, д. 14, 1946, т. 3, л. 306; ЦАМО РФ, оп. 818883 с., д. 1092, л. 14; дон. 6972 с., 1942, № в эл. архиве 136155).

Савенко Трофим Игнатьевич, 1904, с. Ливенка, Никитовский р-н, Воронежская обл., призван 01.1941 Осинниковским ГВК, лейтенант, парторг, умер от ран 26.05.1944, с. Шибка, МолдССР (ЦАМО РФ, оп. 11458, д. 476, л. 114; архив Осинниковского ГВК, д. 12, л. 21, № в эл. архиве 136156).

Савенок Петр Иванович, 1909, с. Боровка, Знаменский р-н, Омская обл., красноармеец, погиб 25.06.1944, похоронен с. Пополь, Польша (архив Осинниковского ГВК, д. 14, 1946, т. 3, л. 398, № в эл. архиве 136157).

Савинкин Степан Трофимович, 1906, с. Бражинск, Тогульский р-н, Алтайский край, призван 03.09.1941 Осинниковским ГВК, красноармеец, стрелок (повар), пропал без вести 09.1942 (архив Осинниковского ГВК, д. 15, 1947, л. 178; ЦАМО РФ, оп. 977521, д. 129, л. 30; оп. 977520, д. 27, л. 236; д. 852, л. 244; дон. 11724 с., 1947, № в эл. архиве 136158).

Савинков Николай Алексеевич, 1922, г. Осинники, призван 06.10.1941 Осинниковским ГВК, гвардии красноармеец, стрелок, 111 гвардейский стрелковый полк, 40 гвардейская стрелковая дивизия, погиб в бою 23.08.1942, х. Дубовой, Логовский р-н, Сталинградская (ныне Волгоградская) обл. (архив Осинниковского ГВК, д. 14, 1946, т. 3, л. 305; ЦАМО РФ, оп. 818883 с., д. 1895, л. 50, № в эл. архиве 136159).

Савинков Николай Петрович, 1901, г. Осинники, призван 05.1942 Осинниковским ГВК, старший сержант, помощник командира взвода, 1 стрелковый батальон, 620 стрелковый полк, 164 стрелковая дивизия, погиб в бою 26.01.1943, д. Павлово, Юхновский р-н, Смоленская обл. (архив Осинниковского ГВК, д. 14, 1946, т. 3, л. 316; ЦАМО РФ, оп. 18001, д. 170, л. 35; дон. 4461 с., 1943, № в эл. архиве 136160).

Савкин Григорий Дмитриевич, 1904, Тамбовская обл., призван 21.08.1941 Осинниковским ГВК, красноармеец, стрелок, 12 стрелковый полк, 57 стрелковая дивизия, 45 армия, пропал без вести 01.1942 (архив Осинниковского ГВК, д. 15, 1947, л. 70; ЦАМО РФ, оп. 977520, д. 3195, л. 144; оп. 18004, д. 799, л. 3; дон. 834 с., 1947, № в эл. архиве 136161).

Савкин Иван Никитович, 1923, Троицкий р-н, Алтайский край, призван 08.09.1942 Осинниковским ГВК, старший сержант, командир отделения, 1184 истребительный кавалерийский полк, 354 Калинковичская дивизия, умер от ран 06.10.1944, похоронен зап. окр. Вульска Заторска, Гмина Заторы, Пу́лтусский повет, Варшавское воеводство (архив Осинниковского ГВК, д. 14, 1946, т. 3, л. 368; ЦАМО РФ, оп. 18002, д. 1249, л. 170 об.; дон. 103766 с., 1944, № в эл. архиве 136162).

Савкин Михаил Николаевич, 1917, д. Хомутино, Яшкинский р-н, Кемеровская обл., призван 08.1941 Осинниковским ГВК, красноармеец, пропал без вести 02.1942 (архив Осинниковского ГВК, д. 15, 1947, л. 185; ЦАМО РФ, оп. 977520, д. 232, л. 22 а; дон. 22327 с., 1947, № в эл. архиве 136163).

Савков Виктор Николаевич, 1922, р. Соляной, Свердловский рудник, Артамоновский р-н, Сталинская обл., старший сержант, летчик, 735 авиационный полк, погиб 26.11.1942, похоронен г. Великие Луки (архив Осинниковского ГВК, д. 14, 1946, т. 3, л. 323, № в эл. архиве 136164).

Савостин Павел Данилович, 1904, с. Тундриха, Алтайский край, призван 03.09.1941 Осинниковским ГВК, красноармеец, пропал без вести 02.1942 (архив Осинниковского ГВК, д. 14, 1946, т. 3, л. 374; ЦАМО РФ, дон. 59684 с., 1946, № в эл. архиве 136165).

Савченко Федор Петрович, 1910, г. Харьков, призван 09.09.1941 Осинниковским ГВК, красноармеец, пропал без вести 02.1942 (архив Осинниковского ГВК, д. 17, 1950, л. 4, № в эл. архиве 136166).

Садилин Алексей Семенович, с. Ребриха, Алтайский край, гвардии красноармеец, автоматчик, умер от ран 04.04.1945, похоронен с. Серинка, Польша (архив Осинниковского ГВК, д. 129, лл. 210, 211, 212, № в эл. архиве 136167).

Садовский Николай Александрович, Новопокровский р-н, Чкаловская обл., красноармеец, стрелок, 490 стрелковый полк, пропал без вести 16.01.1945 (архив Осинниковского ГВК, д. 129, л. 219, № в эл. архиве 136168).

Саенко Григорий Никифорович, 1899, д. Ржово, Льговский р-н, Курская обл., призван 15.12.1941 Осинниковским ГВК, красноармеец, 822 минометная рота, умер от болезни 16.04.1943, похоронен г. Вышний Волочек (архив Осинниковского ГВК, д. 14, 1946, т. 3, л. 322; ЦАМО РФ, дон. 16598 с., 1943, № в эл. архиве 136169).

Сазонов Иван Маркович, 1906, пос. Чигари, Дзержинский р-н, Сталинская обл., призван 02.03.1942 Осинниковским ГВК, замполит роты, 111 гвардейский стрелковый полк, 40 гвардейская стрелковая дивизия, погиб в бою 27.03.1943, х. Кожевная, Куйбышевский р-н, Ростовская обл. (ЦАМО РФ, оп. 18001, д. 46, л. 145; архив Осинниковского ГВК, д. 12, л. 129, № в эл. архиве 136170).

Сакса Иван Абрамович, красноармеец, пропал без вести 05.1942 (архив Осинниковского ГВК, д. 14, 1946, т. 3, л. 389, № в эл. архиве 136171).

Сальников Алексей Алексеевич, красноармеец, 246 отдельная штрафная рота, погиб 25.12.1944, похоронен зап. хут. Пиана, ЛатвССР (архив Осинниковского ГВК, д. 129, л. 221, № в эл. архиве 136172).

Сальников Петр Николаевич, 1924, д. Кедровка, Алтайский край, призван 13.08.1942 Осинниковским ГВК, гвардии сержант, шофер, 4 минометный батальон, 22 гвардейская танковая бригада, погиб 23.04.1945, похоронен юго-зап. окр. Трембомисище, Чехословакия (архив Осинниковского ГВК, д. 129, л. 203; ЦАМО РФ, дон. 67158 с., 1945, № в эл. архиве 136173).

Самодуров Степан Николаевич, 1903 (1923), г. Осинники, призван 21.12.1941 Осинниковским ГВК, сержант, 838 стрелковый полк, 237 стрелковая дивизия, пропал без вести 05.02.1943 (ЦАМО РФ, оп. 18001, д. 537, л. 218 об.; архив Осинниковского ГВК, д. 690, л. 158, № в эл. архиве 136174).

Самойлов Александр, младший лейтенант, умер от ран 14.05.1945, похоронен мог. 58, интернациональное кладб., г. Загап, Германия (архив Осинниковского ГВК, д. 129, л. 223, № в эл. архиве 136175).

Самойлов Григорий Николаевич, 1904, с. Николаевка, БашкАССР, призван 21.08.1941 Осинниковским

ГВК, красноармеец, умер в немецком плену 03.11.1943 (архив Осинниковского ГВК, д. 14, 1948, л. 72; ЦАМО РФ, дон. 23188 с., 1946; дон. 14865 с., 1948, № в эл. архиве 136176).

Самойлов Дмитрий Александрович, 1912, с. Спасайское, Зырянский р-н, Томская обл., призван 25.09.1941 Осинниковским ГВК, красноармеец, пропал без вести 01.1942 (архив Осинниковского ГВК, д. 15, 1947, л. 88; ЦАМО РФ, оп. 977520, д. 3248, л. 60; дон. 17351 с., 1947, № в эл. архиве 136177).

Самойлов Федор Лаврентьевич, 1909, с. Первомайское, Тамбовская обл., призван 14.03.1942 Осинниковским ГВК, красноармеец, стрелок, 782 стрелковый полк, 258 дивизия, умер от болезни 30.10.1942, госпиталь 5222, с. Ягодная Талова, Сталинградская (ныне Волгоградская) обл. (архив Осинниковского ГВК, д. 14, 1946, т. 3, л. 317; ЦАМО РФ, оп. 818883 с., д. 109, л. 43 об.; дон. 33851 с., 1942, № в эл. архиве 136178).

Самоковский Гавриил Галактионович, 1908, Новосибирская обл., призван 18.09.1941 Осинниковским ГВК, красноармеец, 928 стрелковый полк, 254 стрелковая дивизия, пропал без вести 22.03.1942, д. Лисьи Горы, Старорусский р-н, Ленинградская (ныне Новгородская) обл. (архив Осинниковского ГВК, д. 14, 1946, т. 3, л. 296; ЦАМО РФ, дон. 479 с., 1947, № в эл. архиве 136179).

Самороков Иван Николаевич, 1914, с. Ашмарино, Старокузнецкий р-н, Кемеровская обл., призван в 1941 Осинниковским ГВК, красноармеец, стрелок, 491 артиллерийский мотополк, 38 армия, погиб 08.08.1943, похоронен с. Поповка, Сумская обл. (архив Осинниковского ГВК, д. 129, л. 209; ЦАМО РФ, оп. 18004, д. 544, л. 217; дон. 33442 с., 1943, № в эл. архиве 136180).

Сапогов Виктор Степанович, 1917, призван 12.09.1941 Осинниковским ГВК, сержант, помощник командира взвода, погиб 14.08.1942, похоронен с. Перекоповка, Воронежская обл. (архив Осинниковского ГВК, д. 14, 1946, т. 3, л. 313; ЦАМО РФ, дон. 24338 с., 1942, № в эл. архиве 136181).

Сапогов Дмитрий Степанович, 1909, Марушинский р-н, Алтайский край, призван 03.07.1941 Осинниковским ГВК, красноармеец, пропал без вести 02.1942 (1943) (архив Осинниковского ГВК, д. 15, 1947, л. 199; ЦАМО РФ, оп. 977520, д. 385, л. 258; дон. 40846 с., 1947, № в эл. архиве 136182).

Сапожников Петр Акимович, 1898, г. Сталинск (ныне г. Новокузнецк), Кемеровская обл., красноармеец, умер от ран 06.08.1943, похоронен д. Ильинка, Смоленская обл. (архив Осинниковского ГВК, д. 14, 1946, т. 3, л. 341, № в эл. архиве 136183).

Сапрыгин Николай Егорович, 1921, д. Новый Шарап, Ордынский р-н, Новосибирская обл., красноармеец, пропал без вести 09.1942 (архив Осинниковского ГВК, д. 14-58-64, л. 181, № в эл. архиве 136184).

Сараев Константин Степанович, 1908, призван 18.08.1941 Осинниковским ГВК, красноармеец, умер в немецком плену 02.01.1942 (архив Осинниковского ГВК, д. 129, л. 204; ЦАМО РФ, дон. 95482 с., 1945, № в эл. архиве 136185).

Сарафанов Иван Матвеевич, 1893, д. Большая, Бийский р-н, призван Осинниковским ГВК, красноармеец, стрелок, 1015 стрелковый полк, 285 стрелковая дивизия, 1 армия, погиб в бою 05.08.1944, р-н Акавиное, ЛатвССР (ЦАМО РФ, оп. 18002, д. 737, л. 80, № в эл. архиве 136186).

Сарафанов Тимофей Васильевич, 1914, г. Сталинск (ныне г. Новокузнецк), Кемеровская обл., призван 26.07.1941 Осинниковским ГВК, сержант, командир отделения, пропал без вести 12.1941 (архив Тогучинского ГВК Новосибирской обл.; ЦАМО РФ, оп. 977520, д. 863, л. 199 об, № в эл. архиве 136187).

Сафонов Алексей Тимофеевич, д. Тороба, Алтайский край, красноармеец, войсковая часть, полевая почта 59398, погиб 14.07.1944, похоронен д. Земцово, Калининская (ныне Тверская) обл. (архив Осинниковского ГВК, д. 14, 1946, т. 3, л. 340, № в эл. архиве 136188).

Сафонов Григорий Федорович, 1901, призван 21.08.1941 Осинниковским ГВК, старший сержант, умер от ран 03.12.1941 (архив Осинниковского ГВК, д. 14, 1946, т. 3, л. 300; ЦАМО РФ, дон. 6324 с., 1942, № в эл. архиве 136189).

Сафронов Николай Еремеевич, 1901, г. Осинники, призван 07.07.1941 Осинниковским ГВК, красноармеец, 1028 стрелковый полк, умер от ран 10.08.1942, эвакогоспиталь 1831, похоронен кладб. г. Коломна, Московская обл. (архив Осинниковского ГВК, д. 14, 1946, т. 3, л. 390; ЦАМО РФ, оп. 818883 с., д. 1977, л. 3 об.; дон. 23189 с., 1946, № в эл. архиве 136190).

Сахаров Василий Тимофеевич, 1917, с. Панфилово, Алтайский край, призван 15.09.1938 Осинниковским ГВК, красноармеец, пропал без вести 12.1944 (архив Осинниковского ГВК, д. 15, 1947, л. 259; ЦАМО РФ, дон. 65710 с., 1947, № в эл. архиве 136191).

Сахаров Константин Макарович, 1911, призван 21.08.1941 Осинниковским ГВК, старшина, умер от ран 12.10.1944, похоронен Ржевский уезд, ЛатвССР (архив Осинниковского ГВК, д. 14, 1946, т. 3, л. 349, № в эл. архиве 136192).

Сахаров Макар Иванович, 1892, призван 15.04.1943 Осинниковским ГВК, красноармеец, связной, 707 отдельный батальон связи, умер от ран 10.05.1945, 103 полевой эвакуационный пункт, похоронен воин. кладб., д. Греле, Бранденбург, Германия (архив Осинниковского ГВК, д. 129, л. 206; ЦАМО РФ, оп. 18003, д. 860, л. 124; дон. 81830 с., 1945; ф. 4237, оп. 1, д. 2, л. 16, место хран. ВМА, доп. свед. 1 отд., 23 хран., д. 1, л. 32, № в эл. архиве 136193).

Сбрасов Александр Дмитриевич, 1920, Пензенская обл., призван Осинниковским ГВК, сержант, пропал без вести 09.1941 (ЦАМО РФ, оп. 977520, д. 27, л. 233, № в эл. архиве 136194).

Свалов Митрофан Степанович, 1924, Коноваловский с/с, Беловский р-н, Кемеровская обл., призван 12.1942 Осинниковским ГВК, красноармеец, стрелок, пропал без вести 12.1944 (ЦАМО РФ, оп. 977521, д. 409, л. 280; архив Осинниковского ГВК, д. 12, л. 420, № в эл. архиве 136195).

Сверкунов Кирилл Петрович, 1924, Оловянинский р-н, Читинская обл., призван 17.05.1943 Осинниковским ГВК, красноармеец, пропал без вести 03.1944 (архив Осинниковского ГВК, д. 14, 1946, т. 3, л. 402; ЦАМО РФ, дон. 23107, 1954, № в эл. архиве 136196).

Свинцов Петр Васильевич, 1923, с. Еременко, Воронежская обл., призван 12.10.1941 Осинниковским ГВК, красноармеец, пропал без вести 12.1942 (архив Осинниковского ГВК, д. 14, 1946, т. 3, л. 382; ЦАМО РФ, дон. 50543 с., 1946, № в эл. архиве 136197).

Свиридов Антон Семенович, 1904, г. Осинники, призван Осинниковским ГВК, красноармеец, стрелок, 1292 стрелковый полк, 113 стрелковая дивизия, пропал без вести 29.12.1941 (ЦАМО РФ, оп. 818883 с., д. 866, л. 37, № в эл. архиве 136198).

Свиридов Федор Семенович, 1912, с. Гарново, Алтайский край, призван 30.12.1941 Осинниковским ГВК, красноармеец, пропал без вести

09.1942 (архив Осинниковского ГВК, д. 14, 1946, т. 3, л. 370; ЦАМО РФ, дон. 46077 с., 1947; оп. 977520, д. 3401, л. 91, № в эл. архиве 136199).

Севонькаев Петр Андреевич, 1923, г. Осинники, призван 06.04.1943 Осинниковским ГВК, младший сержант, радиотелеграфист, 97 отдельный мотострелковый батальон, 8 механизированный корпус, погиб в бою 23.11.1943, д. Березовка, Березовский р-н, Кировоградская обл. (архив Осинниковского ГВК, д. 14, 1946, т. 3, л. 332; ЦАМО РФ, оп. 18002, д. 338, л. 57 об.; дон. 3576 с., 1944, № в эл. архиве 136200).

Севостьянов Илья Николаевич, 1907, г. Осинники, призван 19.01.1943 Осинниковским ГВК, красноармеец, стрелок, 62 гвардейский стрелковый полк, 22 гвардейская стрелковая дивизия, погиб в бою 12.04.1943, д. Коровицы, Великолукский р-н, Калининская (ныне Тверская) обл. (ЦАМО РФ, оп. 977520, д. 73, л. 190; оп. 18001, д. 224, л. 133 об.; дон. 19544 с., 1943; архив Осинниковского ГВК, д. 76, л. 209; д. 15, 1947, л. 238, № в эл. архиве 136201).

Селиванов Николай Семенович, 1920, г. Осинники, призван 21.07.1941 Осинниковским ГВК, красноармеец, 42 отдельная стрелковая бригада, погиб в бою 13.03.1942, д. Верхняя Сосновка, Залучский р-н, Ленинградская обл. (ЦАМО РФ, оп. 818883 с., д. 959, л. 23; архив Осинниковского ГВК, д. 76, л. 204, № в эл. архиве 136202).

Селяков Андрей Васильевич, 1905, красноармеец, умер в немецком плену 12.1942 (архив Осинниковского ГВК, д. 14-58-64, л. 184, № в эл. архиве 136203).

Селяков Василий Васильевич, 1910, Кировская обл., красноармеец, пропал без вести 02.1942 (архив Осинниковского ГВК, д. 14, 1946, т. 3, л. 356, № в эл. архиве 136204).

Семенов Алексей Антонович, 1912, Кемеровская обл., призван 20.08.1941 Осинниковским ГВК, сержант, командир отделения, 677 стрелковый полк, 409 стрелковая дивизия, погиб в бою 27.08.1943, с. Пасеки, Харьковская обл. (ЦАМО РФ, оп. 18001, д. 1148, л. 70 об.; архив Осинниковского ГВК, д. 76, л. 207, № в эл. архиве 136205).

Семенов Алексей Артемьевич, 1912, с. Каим (Наим), Алтайский край, призван 20.08.1942 Осинниковским ГВК, сержант, командир отделения, п/п 33097 «Я», пропал без вести 08.1943 (архив Осинниковского ГВК, д. 14, 1946, т. 3, л. 372; ЦАМО РФ, оп. 977520, д. 232, л. 21; оп. 18004, д. 1938, л. 155, № в эл. архиве 136206).

Семенов Алексей Гурьянович, 1908, Алтайский р-н, Алтайский край, призван 02.08.1941 Осинниковским ГВК, красноармеец, пропал без вести 11.1941 (архив Осинниковского ГВК, д. 15, 1947, л. 204; ЦАМО РФ, оп. 977520, д. 704, л. 31; дон. 59437 с., 1947, № в эл. архиве 136207).

Семенов Василий Петрович, 1913, г. Осинники, призван 18.09.1941 Осинниковским ГВК, красноармеец, войсковая часть 1252, 376 стрелковая дивизия, погиб в бою 04.01.1942, похоронен брат. мог. (ЦАМО РФ, оп. 818883 с., д. 1315, л. 27; архив Осинниковского ГВК, д. 76, л. 205, № в эл. архиве 136208).

Семенов Гавриил Гурьевич, 1922, с. Н. Каинча, Алтайский край, призван 20.12.1942 Осинниковским ГВК, красноармеец, бронебойщик, 3 мотострелковый батальон, 12 мотострелковая бригада, погиб в бою 28.02.1943 (архив Осинниковского ГВК, д. 15, 1947, л. 185; ЦАМО РФ, оп. 977520, д. 232, л. 22а, № в эл. архиве 136209).

Семенов Николай Карпович, 1897, д. Васильевская, Алтайский край, погиб 29.03.1942, похоронен д. Мантуровское, Калининская обл. (архив Осинниковского ГВК, д. 14-58-64, л. 98, № в эл. архиве 136210).

Семенов Петр Иванович, 1901, ст. Жерновка, Семипалатинская обл., призван 15.10.1941 Осинниковским ГВК, красноармеец, сержант, умер от ран 10.04.1942, 442 эвакогоспиталь (архив Осинниковского ГВК, д. 14, 1948, л. 20; ЦАМО РФ, оп. 977521, д. 65, л. 204; карт. Военно-мед. музея; дон. 6107 с., 1948, № в эл. архиве 136211).

Семыкин Михаил Иванович, 1924, с. Костниково, Мамонтовский р-н, Алтайский край, призван 13.08.1942 Осинниковским ГВК, красноармеец, погиб 11.06.1943, похоронен совхоз «Сивец», Велижский р-н, Смоленская обл. (архив Осинниковского ГВК, д. 14, 1946, т. 3, л. 325; ЦАМО РФ, дон. 23970 с., 1943, № в эл. архиве 136212).

Сенатов Алексей Матвеевич, 1920, Исаклинский р-н, Куйбышевская обл., призван 16.11.1941 Осинниковским ГВК, красноармеец, 2280 летный батальон, 2 гвардейский стрелковый корпус, полевая почта связи 2116, погиб в бою 02.05.1942, г. Холмс, Калининская обл. (архив Осинниковского ГВК, д. 15, 1947, л. 46; ЦАМО РФ, оп. 18004, д. 799, л. 3; дон. 13729 с., 1943, № в эл. архиве 136213).

Сенцов Федор Васильевич, 1908, Мурашинский р-н, Кировская обл., призван 03.03.1944 Осинниковским ГВК, красноармеец, пропал без вести 07.1944 (архив Осинниковского ГВК, д. 15, 1947, л. 250; ЦАМО РФ, оп. 977520, д. 751, л. 218; дон. 64246 с., 1947, № в эл. архиве 136214).

Сенчуков Сргей Наумович, 1914, красноармеец, погиб 05.11.1941 (архив Осинниковского ГВК, д. 129, л. 198, № в эл. архиве 136215).

Сергеев Иван Сергеевич, 1906, Соколовский р-н, Славгородская обл., призван 18.09.1941 Осинниковским ГВК, красноармеец, стрелок, 125 отдельный стрелковый батальон, почтовый ящик 59, умер от ран 30.06.1942, похоронен г. Боровичи, Ленинградская обл. (архив Осинниковского ГВК, д. 15, 1947, л. 63; ЦАМО РФ, оп. 18004, д. 609, л. 111; дон. 16336 с., 1942, № в эл. архиве 136216).

Сердитов Александр Андреевич, 1919, п. Шушталеп, Кузедеевский р-н, призван в 1939 Осинниковским ГВК, красноармеец, пропал без вести в 1941, р-н г. Смоленск (№ в эл. архиве 136217).

Сердитов Алексей Дмитриевич, 1916, с. Сорокино, Алтайский край, призван 18.09.1941 Осинниковским ГВК, старший сержант, разведчик, 7 гвардейский воздушно-десантный артиллерийский полк, 9 гвардейская воздушно-десантная дивизия, пропал без вести 11.07.1943, совхоз «Октябрьский», Прохоровский р-н, Курская обл. (ЦАМО РФ, оп. 18001, д. 920, л. 911 об.; архив Осинниковского ГВК, д. 76, л. 205, № в эл. архиве 136218).

Сердитов Гавриил Андреевич, 1922, п. Шушталеп, Кузедеевский р-н, призван 12.1941 Осинниковским ГВК, сержант, артиллерист, погиб в 1942, р-н г. Орел (№ в эл. архиве 136219).

Серебрянников Владимир Евгеньевич, 1927, с. Междугорное, Крапивинский р-н, Кемеровская обл., призван 22.11.1944 Осинниковским ГВК, красноармеец, умер от болезни 08.07.1945, похоронен г. Эгеж, Польша (ЦАМО РФ, дон. 120264 с., 1945; архив Осинниковского ГВК, д. 129, л. 207, № в эл. архиве 136220).

Сериков Павел Васильевич, 1906, Марушинский р-н, Алтайский край, призван 01.1942 Осинниковским ГВК, красноармеец, стрелок, пропал без вести 05.1942 (архив Осинниковского ГВК, д. 15, 1947, л. 116; ЦАМО РФ, оп. 18004, д. 799, л. 358; дон. 99486 с., 1946, № в эл. архиве 136221).

Серищев Леонтий Егорович, 1923, г. Осинники, призван 25.05.1942 Осинниковским ГВК, сержант, командир отделения, 152 стрелковый полк, 50 стрелковая дивизия, погиб в бою 09.02.1943, х. Петровка, Краснодонский р-н, Ворошиловградская обл. (ЦАМО РФ, оп. 18001, д. 599, л. 96; архив Осинниковского ГВК, д. 76, л. 207, № в эл. архиве 136222).

Серов Николай Иванович (№ в эл. архиве 136223).

Серушкин Василий Агеевич, 1902, Новосибирская обл., призван 25.10.1941 Осинниковским ГВК, красноармеец, 932 стрелковый полк, 252 стрелковая дивизия, погиб 09.01.1942, похоронен д. Клипуново, Калининская обл. (архив Осинниковского ГВК, д. 14, 1946, т. 3, л. 303; ЦАМО РФ, дон. 7464 с., 1942, № в эл. архиве 136224).

Сибиряков Василий Федорович, 1905, г. Осинники, призван 14.07.1942 Осинниковским ГВК, красноармеец, стрелок, 53 отдельная штрафная рота, 1 ударная армия, погиб в бою 21.02.1944, д. Язвы, Старорусский р-н, Ленинградская (ныне Новгородская) обл. (архив Осинниковского ГВК, д. 14, 1946, т. 3, л. 290; ЦАМО РФ, оп. 18002, д. 97, л. 151 об.; дон. 9340 с., 1944, № в эл. архиве 136225).

Сивов Иван Филиппович, 1900, Панкрушихинский р-н, Алтайский край, призван 15.01.1942 Осинниковским ГВК, красноармеец, полевая почта 01556, пропал без вести 03.1945 (архив Осинниковского ГВК, д. 15, 1947, л. 201; ЦАМО РФ, оп. 977520, д. 647, л. 64; дон. 57139 с., 1947, № в эл. архиве 136226).

Сигарев Василий Федорович, 1919, с. Солянское, Новосибирская обл., призван в 1939 Осинниковским ГВК, красноармеец, 197 гвардейский стрелковый полк, 64 гвардейская стрелковая дивизия, погиб 26.07.1943, похоронен д. Московская Дубровка, Мгинский р-н, Ленинградская обл. (архив Осинниковского ГВК, д. 14, 1946, т. 3, л. 324; ЦАМО РФ, дон. 28582 с., 1943, № в эл. архиве 136227).

Сигарев Мирон Федорович, 1900, г. Осинники, призван 02.09.1941 Осинниковским ГВК, красноармеец, отдельный морской стрелковый батальон, 61 отдельная морская бригада, 289 стрелковая дивизия, умер от ран 23.02.1942, похоронен местное кладб., пос. Айта-Ламба, 15 разъезд Кировской ж. д. (архив Осинниковского ГВК, д. 14, 1946, т. 3, л. 299; ф. 4227, оп. 1, д. 6, л. 15 об., место хран. ВМА, доп. свед. 47 хран., д. 3, л. 34, № в эл. архиве 136228).

Сигитов Михаил Иванович, 1925, призван 09.01.1943 Осинниковским ГВК, ефрейтор, стрелок, 510 стрелковый полк, 154 стрелковая дивизия, погиб 13.04.1944, похоронен д. Гряда, Витебская обл. (архив Осинниковского ГВК, д. 14, 1946, т. 3, л. 364; ЦАМО РФ, дон. 24776 с., 1944, № в эл. архиве 136229).

Сидоров Александр Захарович, 1912, г. Белово, Кемеровская обл., призван 25.05.1941 Осинниковским ГВК, красноармеец, погиб 20.08.1943 (архив Осинниковского ГВК, д. 15, 1947, л. 32; ЦАМО РФ, дон. 28116 н/с., 1944, № в эл. архиве 136230).

Сизов Максим Филиппович, 1907, Новосибирская обл., призван 25.07.1941 Осинниковским ГВК, красноармеец, умер от ран 16.05.1944, похоронен д. Дюдьки, БССР (архив Осинниковского ГВК, д. 14, 1946, т. 3, л. 333, № в эл. архиве 136231).

Сизов Степан Иосифович, 1911, призван 02.11.1941 Осинниковским ГВК, красноармеец, помощник командира взвода, 180 стрелковая дивизия, умер от ран 02.05.1945, похоронен с. Богата, Машковице, Чехословакия (архив Осинниковского ГВК, д. 129, л. 200; ЦАМО РФ, дон. 94218 с., 1945, № в эл. архиве 136232).

Силькин Виктор Федорович, сержант, погиб 05.07.1942, похоронен с. Александровка, Старорусский р-н, Ленинградская (ныне Новгородская) обл. (архив Осинниковского ГВК, д. 14, 1946, т. 3, л. 352, № в эл. архиве 136233).

Симахин Максим Николаевич, 1909, с. Воеводск, Марушинский р-н, Алтайский край, призван 16.09.1941 Осинниковским ГВК, красноармеец, стрелок, погиб в бою 29.05.1942 (архив Осинниковского ГВК, д. 15, 1947, л. 178; ЦАМО РФ, оп. 977520, д. 27, л. 233; дон. 11724 с., 1947, № в эл. архиве 136234).

Симкин Андрей Евдокимович, 1893, Кытмановский р-н, Алтайский край, призван 04.1943 Осинниковским ГВК, красноармеец, стрелок, 69 стрелковый полк, 97 стрелковая дивизия, погиб в бою 05.10.1943, д. Буштрово, Руднинский р-н, Смоленская обл. (архив Осинниковского ГВК, д. 14, 1946, т. 3, л. 293; ЦАМО РФ, оп. 18001, д. 970, л. 70, № в эл. архиве 136235).

Симкин Аркадий Федорович, 1918, ст. Тулун, Иркутская обл., красноармеец, пропал без вести 04.1944 (архив Осинниковского ГВК, д. 14-58-64, л. 86, № в эл. архиве 136236).

Симоненко Михаил Иванович, 1912, с. Белосток, Белостокский с/с, Одесский р-н, Омская обл., призван 05.07.1941 Осинниковским ГВК, сержант, командир отделения связи, 858 отдельная телеграфная стрелковая рота, погиб в бою 10.01.1944, похоронен с. Росоша, Липовецкий р-н, Винницкая обл. (архив Осинниковского ГВК, д. 14, 1946, т. 3, л. 291; ЦАМО РФ, оп. 18002, д. 74, л. 182; дон. 5846 с., 1944, № в эл. архиве 136237).

Симонов Василий Варфоломеевич, 1906 (1909), г. Сталинск (ныне г. Новокузнецк), Кемеровская обл., призван 18.08.1941 Осинниковским ГВК, старший сержант, командир отделения, 719 стрелковый полк, 67 стрелковая дивизия, погиб 26.03.1944, Мурманская обл. (архив Осинниковского ГВК, д. 129, л. 226; ЦАМО РФ, дон. 23942 с., 1944, № в эл. архиве 136238).

Синельников Федор Архипович, 1907, Тамбовская обл., призван 10.09.1941 Осинниковским ГВК, красноармеец, пропал без вести 03.1942 (архив Осинниковского ГВК, д. 15, 1947, л. 259; ЦАМО РФ, дон. 65710 с., 1947, № в эл. архиве 136239).

Синицын Прокопий Константинович, 1907, Сталинский (ныне Новокузнецкий) р-н, Кемеровская обл., призван 23.02.1942 Осинниковским ГВК, красноармеец, стрелок, 155 гвардейский стрелковый полк, 52 гвардейская стрелковая дивизия, погиб в бою 12.03.1944, д. Числово, Пустошкинский р-н, Калининская обл. (архив Осинниковского ГВК, д. 14, 1946, т. 3, л. 330; ЦАМО РФ, оп. 18002, д. 234, л. 205; дон. 21384 с., 1944, № в эл. архиве 136240).

Синицын Семен Николаевич, 1922, с. Волче-Бурлинское, Каменский р-н, Алтайский край, призван 07.10.1941 Осинниковским ГВК, красноармеец, стрелок, погиб в бою 10.03.1943 (ЦАМО РФ, оп. 18004, д. 544, л. 218; архив Осинниковского ГВК, д. 699, л. 77, № в эл. архиве 136241).

Синкин Семен Михайлович, 1915, с. Сосновый Лог, Алтайский край, призван 29.07.1941 Осинниковским ГВК, красноармеец, пропал без вести 10.1942 (архив Осинниковского ГВК, д. 14, 1946, т. 3, л. 384, № в эл. архиве 136242).

Синьков Григорий Кузьмич, 1917, г. Барабинск, Новосибирская обл., призван 19.07.1941 Осинниковским ГВК, красноармеец, стрелок, полевая почта 28861, пропал без вести 11.1942 (архив Осинниковского ГВК, д. 14, 1946, т. 3, л. 367; ЦАМО РФ, оп. 977520, д. 277, л. 274; оп. 18004, д. 799,

л. 2; дон. 46207 с., 1947, № в эл. архиве 136243).

Сипкин Степан Тимофеевич, 1914, призван 24.07.1941 Осинниковским ГВК, красноармеец, умер от ран 27.03.1942, похоронен г. Осташков (архив Осинниковского ГВК, д. 14, 1946, т. 3, л. 321, № в эл. архиве 136244).

Сиротенко Григорий Прокофьевич, Павловский с/с, Варениковский р-н, Краснодарский край, погиб 27.10.1941 (архив Осинниковского ГВК, д. 14, 1946, т. 3, л. 366, № в эл. архиве 136245).

Сироткин Иван Васильевич, с. Ключи, Ключевский р-н, Алтайский край, призван 26.06.1941 Осинниковским ГВК, старший лейтенант, инструктор, 10 отдельный штрафной батальон, 3 Белорусский фронт, погиб в бою 14.08.1944, д. Гайтурловка, Вилкавишкский р-н, ЛитССР (ЦАМО РФ, оп. 11458, д. 472, л. 35; д. 735, л. 71; архив Осинниковского ГВК, д. 76, л. 204, № в эл. архиве 136246).

Ситников Яков Степанович, 1916, призван 02.05.1944 Осинниковским ГВК, красноармеец, стрелок, пропал без вести 05.1945 (архив Осинниковского ГВК, д. 15, 1947, л. 262; ЦАМО РФ, оп. 977520, д. 852, л. 244; дон. 75489 с., 1947, № в эл. архиве 136247).

Сиунов Леонид Дмитриевич, 1908, Горьковская обл., сержант, погиб 26.11.1942, похоронен с. Алексеево, Ростовская обл. (архив Осинниковского ГВК, д. 22 (11), л. 22, № в эл. архиве 136248).

Скворцов Василий Семенович, 1920, г. Тамбов, красноармеец, пропал без вести 09.1941 (архив Осинниковского ГВК, д. 15, 1947, л. 85, № в эл. архиве 136249).

Скворцов Иван Игнатьевич, 1911, Тамбовская обл., призван 06.09.1941 Осинниковским ГВК, старший лейтенант, командир роты, 46 отдельный гвардейский пулеметный батальон, 37 гвардейская стрелковая дивизия, погиб 12.10.1942, похоронен прав. берег Волги, г. Сталинград (ныне г. Волгоград) (архив Осинниковского ГВК, д. 14, 1946, т. 3, л. 310; ЦАМО РФ, дон. 34551 с., 1942, № в эл. архиве 136250).

Скворцов Федор Фролович, 1902, д. Новодубленская, Алтайский край, призван 09.1941 Осинниковским ГВК, красноармеец, 1252 стрелковый полк, 376 стрелковая дивизия, погиб 01.1942, похоронен д. Пехово, Ленинградская обл. (архив Осинниковского ГВК, д. 14, 1946, т. 3, л. 335, № в эл. архиве 136251).

Скибин Михаил Александрович, 1915, г. Осинники, призван 29.07.1941 Осинниковским ГВК, красноармеец, умер от ран 12.08.1942, Калининская обл. (архив Осинниковского ГВК, д. 14, 1946, т. 3, л. 392; ЦАМО РФ, дон. 12261 с., 1943, № в эл. архиве 136252).

Скобелев Денис Михайлович, 1912, г. Бийск, Алтайский край, призван 05.07.1941 Осинниковским ГВК, красноармеец, стрелок, 912 стрелковый полк, 243 стрелковая дивизия, умер от ран 01.08.1942, похоронен д. Щелково, Ржевский р-н, Калининская обл. (ЦАМО РФ, оп. 818883 с., д. 532, л. 145 об.; архив Осинниковского ГВК, д. 76, л. 204, № в эл. архиве 136253).

Скожукин Илья Сафронович, 1910, пос. Алинкуй, Читинская обл., призван 04.08.1943 Осинниковским ГВК, красноармеец, пропал без вести 05.1945 (архив Осинниковского ГВК, д. 15, 1947, л. 211; ЦАМО РФ, дон. 7995 с., 1947, № в эл. архиве 136254).

Скоромных Роман Спиридонович, 1907, г. Витебск, призван 02.08.1941 Осинниковским ГВК, красноармеец, пропал без вести 12.1941 (архив Осинниковского ГВК, д. 15, 1947, л. 191; ЦАМО РФ, дон. 28929 с., 1947, № в эл. архиве 136255).

Скрылев Анатолий Семенович, 1925, с. Пуштулим, Алтайский край, призван в 1943 Осинниковским ГВК, гвардии сержант, командир отделения, умер от ран 05.02.1944, похоронен д. Гороватка, Витебская обл. (архив Осинниковского ГВК, д. 14, 1946, т. 3, л. 329, № в эл. архиве 136256).

Скрябин Николай Семенович, 1918, Усть-Пристанский р-н, Алтайский край, призван 01.09.1942 Осинниковским ГВК, красноармеец, пропал без вести 07.1944 (архив Осинниковского ГВК, д. 15, 1947, л. 259; ЦАМО РФ, оп. 977520, д. 751, л. 218; дон. 65710 с., 1947, № в эл. архиве 136257).

Скударнов Василий Андреевич, 1915, ст. Тогул, Алтайский край, красноармеец, погиб 14.11.1941 (архив Осинниковского ГВК, д. 14, 1946, т. 3, л. 383, № в эл. архиве 136258).

Скударнов Иван Нестерович, 1908, д. Мохово, Беловский р-н, Кемеровская обл., призван Осинниковским ГВК, красноармеец, полевая почта 1587, почтовый ящик 3/1, погиб в бою 14.12.1942 (ЦАМО РФ, оп. 18004, д. 812, л. 254, № в эл. архиве 136259).

Славин Борис Зальманович, 1921, Плисский р-н, Вилейская обл., призван Осинниковским ГВК, сержант, командир отделения, 77 стрелковая дивизия, погиб 13.03.1945, д. Клессин, Франкфуртская губерния, Бранденбургская провинция, Германия (ЦАМО РФ, оп. 18003, д. 556, л. 74, № в эл. архиве 136260).

Слащев Петр Ефимович, 1922, Марушинский р-н, Алтайский край, призван 11.07.1943 Осинниковским ГВК, сержант, командир отделения, 316 летный артиллерийский полк, 22 артиллерийская дивизия, погиб 01.12.1943, похоронен с. Потановка, Гомельская обл. (архив Осинниковского ГВК, д. 129, л. 51; ЦАМО РФ, дон. 55471 с., 1949, № в эл. архиве 136261).

Слесаренко Митрофан Андреевич, 1901, с. Кашар, Черниговская обл., красноармеец, погиб 03.08.1943, похоронен д. Овсянники, Орловская обл. (архив Осинниковского ГВК, д. 14, 1946, т. 3, л. 337, № в эл. архиве 136262).

Смагин Андрей Яковлевич, 1922, Ашмаринский с/с, Кузнецкий р-н, Кемеровская обл., призван Осинниковским ГВК, старший сержант, помощник командира взвода, 999 стрелковый взвод, 258 стрелковая дивизия, погиб в бою 19.09.1942, Самофаловский с/с, Иловлинский р-н, Сталинградская (ныне Волгоградская) обл. (ЦАМО РФ, оп. 818883 с., д. 1929, л. 54 об, № в эл. архиве 136263).

Смельский Виктор Васильевич, 1905, г. Томск, красноармеец, пропал без вести 25.10.1941 (архив Осинниковского ГВК, д. 14-58-64, л. 92, № в эл. архиве 136264).

Сметанин Владимир Андреевич, 1913, Таштагольский р-н, Кемеровская обл., красноармеец, пропал без вести 08.1942 (архив Осинниковского ГВК, д. 22 (11), л. 24, № в эл. архиве 136265).

Сметанников Захар Петрович, 1897, Новосибирская обл., призван 15.01.1942 Осинниковским ГВК, красноармеец, 128 гвардейский стрелковый полк, 43 гвардейская стрелковая дивизия, погиб 04.04.1943, похоронен д. Пенна, Старорусский р-н, Ленинградская (ныне Новгородская) обл. (архив Осинниковского ГВК, д. 14, 1946, т. 3, л. 320; ЦАМО РФ, дон. 16146 с., 1943, № в эл. архиве 136266).

Смирнов Владимир Николаевич, умер в немецком плену в 1942 (№ в эл. архиве 136267).

Смирнов Иван Николаевич, 1920, с. Жуланка, Кочковский р-н, Новосибирская обл., призван 23.09.1941 Осинниковским ГВК, красноармеец, погиб 14.04.1942, похоронен д. Б. Устье, Износковский р-н, Смоленская обл. (архив Осинниковского ГВК, д. 14, 1946, т. 3, л. 301; ЦАМО РФ, дон. 875, 1957, № в эл. архиве 136268).

Смирнов Константин Петрович, 1908, г. Козельск, Смоленская обл., призван 18.03.1944 Осинниковским ГВК, красноармеец, стрелок, 246 штрафная рота, 1 ударная армия, погиб в бою 24.09.1944, Вальмерский уезд, ЛатвССР (ЦАМО РФ, оп. 18002, д. 1033, л. 127; архив Осинниковского ГВК, д. 76, л. 211, № в эл. архиве 136269).

Смирнов Николай Яковлевич, сержант, 149 стрелковый полк, умер от ран 19.04.1942, похоронен с. Ванозеро, Подпорожский р-н, Ленинградская обл. (архив Осинниковского ГВК, д. 14, 1946, т. 3, л. 298, № в эл. архиве 136270).

Смирнов Павел Васильевич, 1915, призван 18.08.1941 Осинниковским ГВК, красноармеец, погиб 05.09.1941 (архив Осинниковского ГВК, д. 14, 1946, т. 3, л. 335; ЦАМО РФ, дон. 39133 с., 1946, № в эл. архиве 136271).

Смирнов Петр Васильевич, 1921, с. Меновщики, Очарский р-н, Молотовская (ныне Пермская) обл., призван 21.12.1941 Осинниковским ГВК, сержант (старшина административной службы), секретарь военного трибунала, телефонист, 565 стрелковый полк, 161 стрелковая дивизия, пропал без вести 01.05.1944, с. Жабокруки, Станиславский р-н, Станиславская обл. (архив Осинниковского ГВК, д. 14, 1946, л. 338; ЦАМО РФ, оп. 18002, д. 407, л. 123; дон. 81153 с., 1944, № в эл. архиве 136272).

Смотрин Борис Федорович, 1908, г. Ленинград, красноармеец, пропал без вести (архив Осинниковского ГВК, д. 129, л. 208, № в эл. архиве 136273).

Смыслов Павел Владимирович (№ в эл. архиве 136274).

Снегирев Семен Иванович, 1923, призван 06.04.1943 Осинниковским ГВК, младший сержант, погиб 08.01.1944, похоронен пос. Бураки, Житомирская обл. (архив Осинниковского ГВК, д. 14, 1946, т. 3, л. 327, № в эл. архиве 136275).

Соболев Георгий Иванович, 1923, Тогульский р-н, Алтайский край, призван 15.07.1941 Осинниковским ГВК, красноармеец, стрелок, 111 гвардейский стрелковый полк, 40 гвардейская стрелковая дивизия, пропал без вести 11.1942, х. Дубовой, Сталинградская (ныне Волгоградская) обл. (архив Осинниковского ГВК, д. 15, 1947, л. 198; ЦАМО РФ, оп. 977520, д. 385, л. 253; оп. 818883 с., д. 1895, л. 50; дон. 40846 с., 1947, № в эл. архиве 136276).

Соболев Николай Иванович, 1925, Алтайский край, красноармеец, погиб 13.03.1945, похоронен с. Баян, Польша (архив Осинниковского ГВК, д. 14, 1946, т. 3, л. 371, № в эл. архиве 136277).

Согрин Дмитрий Терентьевич, 1903, Вологодская обл., призван 02.09.1941 Осинниковским ГВК, красноармеец, пропал без вести 01.1942 (архив Осинниковского ГВК, д. 15, 1947, л. 32; ЦАМО РФ, оп. 18004, д. 674, л. 232; дон. 86837 с., 1946, № в эл. архиве 136278).

Соколенко Георгий Георгиевич, 1925, г. Москва, младший лейтенант, командир стрелкового взвода, 35 механизированная бригада, погиб 09.02.1945, похоронен с. Грабов, вост. г. Кенигсберга (архив Осинниковского ГВК, д. 129, л. 224, № в эл. архиве 136279).

Соколов Алексей Никифорович, 1918, Алтайский край, призван 23.04.1945 Осинниковским ГВК, красноармеец, пропал без вести (ЦАМО РФ, оп. 18004, д. 799, л. 2; архив Осинниковского ГВК, д. 4, л. 352, № в эл. архиве 136280).

Соколов Степан Васильевич, 1924, минометчик, 7 Сталинградская мотострелковая бригада, умер от ран в 1945, г. Берлин, Германия (№ в эл. архиве 136281).

Соколовский Александр Петрович, 1910, призван 07.08.1941 Осинниковским ГВК, младший лейтенант, пропал без вести 13.03.1942, д. Коровий Ручей, Любытинский р-н, Ленинградская обл. (архив Осинниковского ГВК, д. 14, 1946, т. 3, л. 302; ЦАМО РФ, дон. 38947 с., 1943, № в эл. архиве 136282).

Сокук Александр Петрович, 1908, Черниговская обл., сержант, санинструктор, пропал без вести 14.10.1943 (архив Осинниковского ГВК, д. 14, 1946, т. 3, л. 348, № в эл. архиве 136283).

Солдатов Иван Николаевич, 1918, Кочковский р-н, Новосибирская обл., призван 15.09.1939 Осинниковским ГВК, старший сержант, командир отделения, пропал без вести 01.1942 (архив Осинниковского ГВК, д. 14, 1946, т. 3, л. 355; ЦАМО РФ, оп. 977520, д. 704, л. 31; дон. 59437 с., 1947, № в эл. архиве 136284).

Соловьев Афанасий Иванович, 1908, Тамбовская обл., красноармеец, пропал без вести 08.1945 (архив Осинниковского ГВК, д. 14, 1946, т. 3, л. 403, № в эл. архиве 136285).

Соловьев Василий Павлович, 1926, с. Дороки, Пречистенский р-н, Ярославская обл., сержант, погиб 14.12.1944, Венгрия (архив Осинниковского ГВК, д. 14, 1946, т. 3, л. 400, № в эл. архиве 136286).

Сологубов Александр Васильевич, старший сержант, командир отделения разведки, 287 артиллерийский полк, погиб 17.08.1944, похоронен д. Надбель, Варшавское воеводство (архив Осинниковского ГВК, д. 14, 1946, т. 3, л. 344, № в эл. архиве 136287).

Сологубов Василий Михайлович, 1899, д. Старая Тараба, Каменский р-н, Алтайский край, призван 17.05.1942 Осинниковским ГВК, красноармеец, погиб 27.07.1942, похоронен д. Михеево, Калининская обл. (архив Осинниковского ГВК, д. 14, 1946, т. 3, л. 312, № в эл. архиве 136288).

Солодовников Иван Ефимович, 1906, г. Бийск, Алтайский край, призван 18.08.1941 Осинниковским ГВК, красноармеец, пропал без вести 02.1942 (архив Осинниковского ГВК, д. 14, 1946, т. 3, л. 363; ЦАМО РФ, дон. 81486 с., 1946, № в эл. архиве 136289).

Соломенников Анатолий Семенович, 1922, Тогульский р-н, Алтайский край, призван 07.06.1941 Осинниковским ГВК, красноармеец, пропал без вести 08.1942 (архив Осинниковского ГВК, д. 17, 1950, л. 1; ЦАМО РФ, дон. 1626 с., 1950, № в эл. архиве 136290).

Сорокин Александр Павлович, 1919, Кытмановский р-н, Алтайский край, красноармеец, погиб 25.01.1943 (архив Осинниковского ГВК, д. 14, 1946, т. 3, л. 343, № в эл. архиве 136291).

Сорокин Владимир Иванович, 1924, г. Осинники, призван Осинниковским ГВК, капитан, начальник штаба, 102 мотострелковый батальон, 94 стрелковая дивизия, 5 ударная армия, умер от ран 24.10.1944, полевой эвакуационный пункт, похоронен гор. парк, мог. 3 (13), г. Киверцы, Волынская обл. (ЦАМО РФ, оп. 11458, д. 729, л. 35 об.; ф. 124, оп. 1, д. 2, л. 9, место хран. ВМА, доп. свед. 51 хран., д. 5, л. 43 об, № в эл. архиве 136292).

Сорокин Михаил Александрович, 1925, д. Верх-Шубенка, Марушинский р-н, Алтайский край, младший сержант, 669 стрелковый полк, погиб 09.10.1944, похоронен г. Сигульда, ЛатвССР (архив Осинниковского ГВК, д. 129, л. 227, № в эл. архиве 136293).

Сороковых Павел Андреевич, 1907, Новосибирская обл., призван 25.07.1941 Осинниковским ГВК, красноармеец, 1 отдельный стрелковый батальон, 105 отдельная стрелковая

бригада, пропал без вести 18.08.1942 (архив Осинниковского ГВК, д. 14, 1946, т. 3, л. 309; ЦАМО РФ, дон. 28041 с., 1942, № в эл. архиве 136294).

Сороколетов Андрей Павлович, г. Осинники, красноармеец, полевая почта 41138, погиб 16.07.1943, похоронен д. М. Казменька, Болховский р-н, Орловская обл. (архив Осинниковского ГВК, д. 14, 1946, т. 3, л. 295, № в эл. архиве 136295).

Соседов Василий Иванович, г. Юрга, Кемеровская обл., красноармеец пограничных войск, Карело-Финский округ, погиб 11.1941, похоронен д. Уница, Медвежьегорский р-н, КФССР (архив Осинниковского ГВК, д. 14, 1946, т. 3, л. 315, № в эл. архиве 136296).

Сосков Иван Петрович, 1904, ст. Мга, Ленинградская обл., призван 02.1942 Осинниковским ГВК, красноармеец, стрелок, пропал без вести 04.1943 (ЦАМО РФ, оп. 977520, д. 535, л. 31; архив Осинниковского ГВК, д. 698, л. 150, № в эл. архиве 136297).

Соснин Александр Васильевич, гвардии красноармеец, воинская часть, полевая почта 21581 «А», погиб 18.12.1943, похоронен д. Сумы, Барановичский р-н, Витебская обл. (архив Осинниковского ГВК, д. 14, 1946, т. 3, л. 328, № в эл. архиве 136298).

Соснин Иван Михайлович, 1923, Свердловская обл., призван 06.08.1941 Осинниковским ГВК, сержант, номер орудия, 1441 самоходный артиллерийский полк РГК, 13 армия, погиб в бою 05.07.1943 (архив Осинниковского ГВК, д. 14, 1946, т. 3, л. 294; ЦАМО РФ, оп. 18001, д. 310, л. 119, № в эл. архиве 136299).

Софьянов Павел Леонтьевич, 1911, Алтайский край, призван 12.09.1941 Осинниковским ГВК, красноармеец, пропал без вести 09.1942 (архив Осинниковского ГВК, д. 17, 1950, л. 1; ЦАМО РФ, дон. 1626, 1950, № в эл. архиве 136300).

Сохарев Илья Яковлевич, 1911, призван 02.1942 Осинниковским ГВК, красноармеец, ездовой, 1181 стрелковый полк, погиб 28.10.1944, похоронен мз. Лиэлбата, ЛатвССР (архив Осинниковского ГВК, д. 129, л. 228, № в эл. архиве 136301).

Спасибухов Василий Федорович, погиб 20.12.1941 (архив Осинниковского ГВК, д. 14, 1946, т. 3, л. 61, № в эл. архиве 136302).

Спасибухов Иван Филиппович, красноармеец, 419 стрелковый полк, погиб 22.06.1944, похоронен д. Ивасеньги, КФССР (архив Осинниковского ГВК, д. 14, 1946, т. 3, л. 336, № в эл. архиве 136303).

Спирин Николай Тихонович, 1911, Новосибирская обл., призван 04.09.1941 Осинниковским ГВК, красноармеец, командир взвода, стрелок, 874 стрелковый полк (18 гвардейский стрелковый полк), 9 гвардейская стрелковая дивизия, погиб на фронте 12.03 (27.11).1942, похоронен д. Захарово, Смоленская обл. (ЦАМО РФ, оп. 818883 с., д. 1113, л. 165 об.; дон. 41777 с., 1943; архив Осинниковского ГВК, д. 76, л. 205, № в эл. архиве 136304).

Спиркин Гавриил Максимович, 1911, д. Еловая, Прокопьевский р-н, Кемеровская обл., призван 02.07.1941 Осинниковским ГВК, красноармеец, полевая почта 1972, пропал без вести 03.1943 (архив Осинниковского ГВК, д. 14, 1946, т. 3, л. 246; ЦАМО РФ, оп. 18002, д. 1035, л. 173; дон. 91282 с., 1944, № в эл. архиве 136305).

Спичев Иван Анатольевич, 1923, д. Плеханово, Доволенский р-н, Новосибирская обл., призван 19.01.1943 Осинниковским ГВК, красноармеец, п/п 92505 «Д», пропал без вести в 1943 (архив Осинниковского ГВК, д. 14, 1946, т. 3, л. 379; ЦАМО РФ, оп. 18002, д. 1035, л. 173; дон. 50522 с., 1946, № в эл. архиве 136306).

Стамегов Василий Семенович, 1923, г. Осинники, призван 22.09.1944 Осинниковским ГВК, гвардии красноармеец, погиб 06.02.1945, похоронен г. Познань, Польша (архив Осинниковского ГВК, д. 129, л. 217, № в эл. архиве 136307).

Стариков Борис Григорьевич, 1924, с. Говоры, Зуевский р-н, Кировская обл., красноармеец, пропал без вести 02.1943 (архив Осинниковского ГВК, д. 114-58-64, л. 177, № в эл. архиве 136308).

Стариков Иосиф Степанович, 1913, с. Савиново, Зональный р-н, Алтайский край, призван 25.07.1941 Осинниковским ГВК, красноармеец, пропал без вести 08.1941 (ЦАМО РФ, оп. 818883 с., д. 647, л. 67; архив Осинниковского ГВК, д. 76, л. 105, № в эл. архиве 136309).

Стариков Михаил Борисович, 1915, Кытмановский р-н, Алтайский край, призван 10.10.1941 Осинниковским ГВК, красноармеец, стрелок, пропал без вести 02.1942 (архив Осинниковского ГВК, д. 15, 1947, л. 63; ЦАМО РФ, оп. 18004, д. 609, л. 111; дон. 32416 с., 1946, № в эл. архиве 136310).

Стариков Николай Иванович, 1915, г. Осинники, призван Осинниковским ГВК, сержант, командир отделения, 1328 стрелковый полк, 315 стрелковая дивизия, погиб в бою 09.09.1942, д. Самохваловка, Городищенский р-н, Сталинградская (ныне Волгоградская) обл. (ЦАМО РФ, оп. 818883 с., д. 2040, л. 177, № в эл. архиве 136311).

Стариков Семен Потапович, 1924, с. Новотроицкое, Алтайский край, младший сержант, погиб 29.01.1945, похоронен с. Стара, Польша (архив Осинниковского ГВК, д. 129, л. 202, № в эл. архиве 136312).

Старкин Абросим Павлович, 1907, д. Беговая, Горно-Шорский р-н, Новосибирская обл., призван 18.08.1941 Осинниковским ГВК, красноармеец, Ленинградский фронт, пропал без вести 12.1941 (архив Осинниковского ГВК, д. 14, 1946, т. 3, л. 377; ЦАМО РФ, оп. 18004, д. 2051, л. 180; дон. 50522 с., 1946, № в эл. архиве 136313).

Старкин Дмитрий Павлович, 1924, с. Береговое, Кузедеевский р-н, Новосибирская (ныне Кемеровская) обл., призван Осинниковским ГВК, младший сержант, командир отделения, 45353 полевая почта, войсковая часть, пропал без вести (ЦАМО РФ, оп. 18004, д. 544, л. 217 об., № в эл. архиве 136314).

Старкин Петр Павлович, 1909, призван 18.08.1941 Осинниковским ГВК, красноармеец, умер в плену 18.10.1941, Финляндия (архив Осинниковского ГВК, д. 129, л. 214; ЦАМО РФ, дон. 95182 с., 1945, № в эл. архиве 136315).

Старков Арсений Маркович, 1905, Кировская обл., красноармеец, пропал без вести 09.1943 (архив Осинниковского ГВК, д. 14, 1946, т. 3, л. 386, № в эл. архиве 136316).

Старков Иван Ананьевич, 1921, Камышловский р-н, Свердловская обл., призван 08.10.1941 Осинниковским ГВК, красноармеец, пропал без вести 06.1942 (архив Осинниковского ГВК, д. 14, 1949, л. 5; ЦАМО РФ, дон. 1566 с., 1949, № в эл. архиве 136317).

Старков Петр Ананьевич, 1923, Камышловский р-н, Свердловская обл., призван 06.10.1941 Осинниковским ГВК, красноармеец, наблюдатель, 111 гвардейский стрелковый полк, 40 гвардейская стрелковая дивизия, погиб в бою 08.12.1942, хут. Лобачев, Обливский р-н, Ростовская обл. (архив Осинниковского ГВК, д. 14, 1946, т. 3, л. 396; ЦАМО РФ, оп. 18001, д. 1103, л. 5; дон. 1129 с., 1943, № в эл. архиве 136318).

Стародубов Михаил Арсентьевич, 1903, с. Хайрюзовка, Троицкий р-н, Алтайский край, призван 22.09.1944 Осинниковским ГВК, красноармеец, стрелок, п/п 21579, пропал без вести 05.1945, 21579, эвакогоспиталь, Вост. Пруссия (архив Осинниковского ГВК, д. 14, 1946, т. 3, л. 375; ЦАМО РФ, оп. 18004, д. 2049, л. 32; д. 544, л. 254; дон. 59547 с., 1946, № в эл. архиве 136319).

Старосправо Василий Данилович, 1912, с. Мшанец, Тернопольская обл., красноармеец, пропал без вести 07.1944 (архив Осинниковского ГВК, д. 14-58-64, л. 90, № в эл. архиве 136320).

Старостин Тимофей Ильич, 1912, Мамонтовский р-н, Алтайский край, призван 02.08.1941 Осинниковским ГВК, красноармеец, стрелок, пропал без вести 12.1941 (архив Осинниковского ГВК, д. 14, 1948, л. 44; ЦАМО РФ, оп. 977521, д. 19, л. 64, № в эл. архиве 136321).

Старченко Иван Трофимович, 1908, с. Перещепино, Днепропетровская обл., красноармеец, пропал без вести 12.1941 (архив Осинниковского ГВК, д. 14, 1946, т. 3, л. 359, № в эл. архиве 136322).

Старченко Линал Васильевич, 1919, Кузнецкий р-н, Кемеровская обл., призван 29.05.1942 Осинниковским ГВК, красноармеец, пропал без вести 12 (01).1943 (архив Осинниковского ГВК, д. 14, 1948, л. 82; ЦАМО РФ, дон. 27855 с., 1948, № в эл. архиве 136323).

Старчиков Александр Степанович, 1908, Марушинский р-н, Алтайский край, призван 09.05.1942 Осинниковским ГВК, красноармеец, пропал без вести 13.11.1943 (архив Осинниковского ГВК, д. 15, 1947, л. 198; ЦАМО РФ, оп. 977520, д. 385, л. 25; дон. 40846 с., 1947, № в эл. архиве 136324).

Старчиков Ефим Петрович, 1910, с. Кытманово, Кытмановский р-н, Алтайский край, призван 04.1943 Осинниковским ГВК, красноармеец, п/п 28691 «М», пропал без вести в 1943 (архив Осинниковского ГВК, д. 14, 1946, т. 3, л. 378; ЦАМО РФ, оп. 18004, д. 2051, л. 181; дон. 50522 с., 1946, № в эл. архиве 136325).

Стафеев Михаил Степанович, 1900, Бардин рудник, Егорьевский р-н, Кемеровская обл., призван 21.08.1941 Осинниковским ГВК, красноармеец, 58 стрелковый полк, 14 армия, умер от ран 28.12.1941, похоронен 27 км мыс Мишуков, Мурманская обл. (ЦАМО РФ, оп. 818883, д. 92, л. 68; архив Осинниковского ГВК, д. 76, л. 205, № в эл. архиве 136326).

Стебеняев Михаил Романович, 1909, с. Вознесенка, Родинский р-н, Алтайский край, призван 18.08.1941 Осинниковским ГВК, красноармеец, Ленинградский фронт, пропал без вести 10.1941 (архив Осинниковского ГВК, д. 14, 1946, т. 3, л. 376; ЦАМО РФ, оп. 18004, д. 2044, л. 21; дон. 50549 с., 1946, № в эл. архиве 136327).

Стежков Федор Устинович, 1906, г. Бийск, Алтайский край, призван 21.10.1941 Осинниковским ГВК, красноармеец, пропал без вести 03.1942 (архив Осинниковского ГВК, д. 15, 1947, л. 257; ЦАМО РФ, дон. 77890 с., 1947, № в эл. архиве 136328).

Степанов Георгий Гаврилович, 1914, с. Овсянниково, Алтайский край, призван 29.07.1941 Осинниковским ГВК, младший сержант, командир отделения, 30 гвардейский стрелковый полк, 7 гвардейская стрелковая дивизия, погиб 30.08 (03.02).1942, похоронен д. Векшино, Калининская обл. (архив Осинниковского ГВК, д. 14, 1946, т. 3, л. 319; ЦАМО РФ, дон. 26483 с., 1942, № в эл. архиве 136329).

Степанов Дмитрий Афанасьевич, 1913, с. Ельцовка, Тогульский р-н, Алтайский край, призван 02.11.1941 Осинниковским ГВК, красноармеец, умер от ран 06.01.1942, госпиталь г. Пенза (архив Осинниковского ГВК, д. 15, 1947, л. 201; ЦАМО РФ, оп. 977520, д. 647, л. 64; дон. 876 с., 1945, № в эл. архиве 136330).

Степанов Николай Семенович, 1920, г. Осинники, призван 17.04.1941 Осинниковским ГВК, погиб 23.12.1941, немецкий лагерь Шталаг (архив Осинниковского ГВК, д. 129, л. 218; ЦАМО РФ, оп. 18002, д. 1455, л. 508; дон. 116501 с., № в эл. архиве 136331).

Степкин Максим Иванович, 1913, Кочкуровский р-н, МордАССР, призван 23.07.1941 Осинниковским ГВК, красноармеец, стрелок, 239 стрелковый полк, 239 стрелковая дивизия, пропал без вести 25.11.1942 (архив Осинниковского ГВК, д. 15, 1951, л. 19; ЦАМО РФ, оп. 818883 с., д. 1333, л. 14; дон. 18356 с., 1942, № в эл. архиве 136332).

Стоичев Иван Степанович, 1917, д. Герсинка, Запорожская обл., пропал без вести 10.1941 (архив Осинниковского ГВК, д. 14, 1946, т. 3, л. 365, № в эл. архиве 136333).

Столяров Иван Евсеевич, 1908, г. Осинники, младший сержант, 231 зенитный стрелковый полк, пропал без вести 29.03.1944 (ЦАМО РФ, оп. 18002, д. 1588, л. 46, № в эл. архиве 136334).

Стонт Николай Романович, 1910, г. Осинники, призван 12.10.1941 Осинниковским ГВК, сержант, командир отделения, 470 стрелковый полк, умер от ран 29.04.1942, 290 сортировочный эвакуационный госпиталь (архив Осинниковского ГВК, д. 14, 1946, т. 3, л. 297; ЦАМО РФ, оп. 977520, д. 27, л. 233; дон. 8859 с., 1942, № в эл. архиве 136335).

Сторожев Геннадий Тимофеевич, 1915, г. Кемерово, призван 26.06.1941 Осинниковским ГВК, гвардии лейтенант, помощник начальника связи полка, погиб 15.09.1942, похоронен пос. 1-й Эстонский, Ленинградская обл. (архив Осинниковского ГВК, д. 14, 1946, т. 3, л. 307, № в эл. архиве 136336).

Стрелков Иван Филиппович, 1925, с. Бугосновка, Славгородская обл., призван 25.12.1942 Осинниковским ГВК, красноармеец, пропал без вести 09.1943 (архив Осинниковского ГВК, д. 15, 1947, л. 198, № в эл. архиве 136337).

Стрельников Андрей Наумович, 1904, Новосибирская обл., призван 05.1942 Осинниковским ГВК, красноармеец, погиб 24.08.1942, похоронен д. Озерная, Орловская обл. (архив Осинниковского ГВК, д. 14, 1946, т. 3, л. 314; ЦАМО РФ, дон. 29172 с., 1942, № в эл. архиве 136338).

Стрельников Матвей Владимирович, д. Хорьки, Кировская обл., красноармеец, пропал без вести 02.1942 (архив Осинниковского ГВК, д. 14-58-64, л. 93, № в эл. архиве 136339).

Стройковский Владимир Викентьевич, 1908, г. Иркутск, призван 11.09.1941 Осинниковским ГВК, красноармеец, пропал без вести 01.1942 (архив Осинниковского ГВК, д. 15, 1947, л. 191, № в эл. архиве 136340).

Строков Иван Михайлович, 1905, д. Мартыново, Тогульский р-н, Алтайский край, призван 09.05.1942 Осинниковским ГВК, красноармеец, стрелок, пропал без вести 02.1943 (архив Осинниковского ГВК, д. 15, 1947, л. 178; ЦАМО РФ, оп. 977520, д. 27, л. 233, № в эл. архиве 136341).

Стругалин Иван Васильевич, 1903, Сапожновский уезд, Рязанская обл., призван в 1941 Осинниковским ГВК, старший сержант, пулеметчик, 196 пулеметный полк, пропал без вести 30.09.1941 (ЦАМО РФ, оп. 18004, д. 1975, л. 229; архив Осинниковского ГВК, д. 28, л. 202, № в эл. архиве 136342).

Стукушин Владимир Прохорович, 1925, с. Нининка, Солтонский р-н, Алтайский край, призван 18.01.1943 Осинниковским ГВК, красноармеец,

умер от ран 25.09.1944, похоронен М. Ораны, г. Алитус, ЛитССР (архив Осинниковского ГВК, д. 14, 1946, т. 3, л. 345; ЦАМО РФ, дон. 91282 с., 1944, № в эл. архиве 136343).

Ступаков Никита Иванович, 1912, призван 02.08.1941 Осинниковским ГВК, сержант, погиб 06.04.1942, похоронен совхоз «Сивец», Велижский р-н, Смоленская обл. (архив Осинниковского ГВК, д. 14, 1946, т. 3, л. 326, № в эл. архиве 136344).

Суворин Василий Дмитриевич, 1903, г. Осинники, призван 04.04.1944 Осинниковским ГВК, красноармеец, стрелок, 2 гвардейская стрелковая дивизия, погиб в бою 12.01.1945, м. Тельвен, Вост. Пруссия (архив Осинниковского ГВК, д. 14, 1946, т. 3, л. 394; ЦАМО РФ, оп. 18003, д. 136, л. 79; дон. 17964 с., 1945, № в эл. архиве 136345).

Суворов Антон Николаевич, 1913, Шарлыкский р-н, Волжский край, призван 30.07.1941 Осинниковским ГВК, красноармеец, стрелок, пропал без вести 11.1941 (архив Осинниковского ГВК, д. 15, 1947, л. 262; ЦАМО РФ, оп. 977520, д. 883, л. 84; дон. 75489 с., 1947, № в эл. архиве 136346).

Суворов Лаврентий Андреевич, 1912, с. Колтык, Ельцовский р-н, Алтайский край, призван 21.08.1941 Осинниковским ГВК, сержант, командир миномета, 275 минометный полк, 14 армия, погиб в бою 07.10.1944, Мурманская обл. (архив Осинниковского ГВК, д. 14, 1946, т. 3, л. 394; ЦАМО РФ, оп. 18002, д. 1115, л. 236; дон. 95670 с., 1944, № в эл. архиве 136347).

Суворов Николай Павлович, 1922, г. Осинники, призван Осинниковским ГВК, сержант, командир отделения, 838 стрелковый полк, 237 Пирятинская стрелковая дивизия, п/п 48813, погиб в бою 01.05.1944, с. Жуков, Обертынский р-н, Станиславская обл. (ЦАМО РФ, оп. 18002, д. 393, л. 299; дон. 30892 с., 1944, № в эл. архиве 136348).

Сударев Михаил Филиппович, 1922, г. Осинники, призван Осинниковским ГВК, красноармеец, сапер, 367 отдельный саперный батальон, 237 Пирятинская стрелковая дивизия, погиб в бою 27.10.1943, д. Вел. Букрин, Ржищевский р-н, Киевская обл. (ЦАМО РФ, оп. 18001, д. 1158, л. 62, № в эл. архиве 136349).

Сукин Валентин Арсентьевич, 1925, Анжеро-Судженский р-н, Кемеровская обл., призван 06.04.1943 Осинниковским ГВК, младший лейтенант, командир взвода, пропал без вести 03.1945 (архив Осинниковского ГВК, д. 15, 1947, л. 198; ЦАМО РФ, оп. 18004, д. 544, л. 218; дон. 40846 с., 1947, № в эл. архиве 136350).

Сулейманов Виктор Осипович, 1924, д. Усманово, Усть-Багарятский с/с, Кунашакский р-н, Челябинская обл., призван 14.08.1942 Осинниковским ГВК, курсант, Билинское пехотное училище, пропал без вести 04.1943 (ЦАМО РФ, оп. 977520, д. 770, л. 141; архив Осинниковского ГВК, д. 698, л. 277, № в эл. архиве 136351).

Сульдин Иван Лаврентьевич, 1920, Чулымский р-н, Новосибирская обл., красноармеец, пропал без вести 11.1941 (архив Осинниковского ГВК, д. 14-58-64, л. 88, № в эл. архиве 136352).

Сумцов Михаил Тимофеевич, 1916, призван Осинниковским ГВК, красноармеец, 158 стрелковый полк, погиб 26.07.1943, д. Красная Рыбница, Свердловский р-н, Орловская обл. (архив Кемеровского ОВК, д. 87, т. 3, л. 276, № в эл. архиве 136353).

Суранов Георгий Александрович, 1925, г. Москва, призван 08.02.1943 Осинниковским ГВК, пропал без вести в 1945 (ЦАМО РФ, оп. 977520, л. 218; архив Осинниковского ГВК, д. 697, л. 15, № в эл. архиве 136354).

Суровцев Леонид Георгиевич, 1924, Куйбышевский р-н, Новосибирская обл., призван 17.08.1942 Осинниковским ГВК, младший лейтенант, младший оружейный техник, погиб в бою 12.11.1943, х. Соболевка, Криворожский р-н, Днепропетровская обл. (ЦАМО РФ, оп. 11458, д. 155, л. 198; архив Осинниковского ГВК, д. 698, л. 211, № в эл. архиве 136355).

Сутормин Федор Иванович, 1915, г. Канск, Красноярский край, призван 14.07.1941 Осинниковским ГВК, сержант, заместитель политрука, пропал без вести 10.1942 (архив Осинниковского ГВК, д. 15, 1947, л. 191; ЦАМО РФ, дон. 28929 с., 1947, № в эл. архиве 136356).

Суханов Николай Егорович, 1912, призван 27.11.1941 Осинниковским ГВК, младший командир, пропал без вести 05.1944 (ЦАМО РФ, оп. 977520, д. 454, л. 218 об.; архив Осинниковского ГВК, д. 6, л. 3, № в эл. архиве 136357).

Суханов Павел Иванович, 1925, с. Лебяжье, Алтайский край, призван 08.01.1943 Осинниковским ГВК, лейтенант, 490 истребительно-противотанковый артиллерийский полк, погиб 26.04.1945, похоронен сев. окр. Буокка, пригород Берлина (архив Осинниковского ГВК, д. 129, л. 222, № в эл. архиве 136358).

Суханов Петр Егорович, 1923, призван 21.12.1941 Осинниковским ГВК, красноармеец, пропал без вести 23.07.1942 (архив Осинниковского ГВК, д. 14, 1946, т. 3, л. 308, № в эл. архиве 136359).

Сухачев Николай Михайлович, 1910, г. Одесса, призван 31.05.1942 Осинниковским ГВК, старшина, заведующий делопроизводством, 4 отделение, 72 стрелковая дивизия, погиб 12.04.1943, похоронен д. Ижора, Ленинградская обл. (архив Осинниковского ГВК, д. 14, 1949, л. 12; ЦАМО РФ, дон. 166562 с., 1943; дон. 19442 с., 1949, № в эл. архиве 136360).

Сухоплюев Василий Ермилович, 1905, Алтайский край, призван 19.08.1941 Осинниковским ГВК, красноармеец, погиб 12.1942, г. Петрозаводск (архив Осинниковского ГВК, д. 129, л. 199; ЦАМО РФ, дон. 95182 с., 1945; информатор: сын Павский В.В., № в эл. архиве 136361).

Сухоруков Сергей Григорьевич, 1924, Алтайский край, призван в 1942, погиб 16.09.1944, похоронен Дукли, Чехословакия (№ в эл. архиве 136362).

Сушко Николай Иванович, 1923, г. Осинники, призван в 1941 Осинниковским ГВК, сержант, командир отделения, 999 стрелковый полк, 258 стрелковая дивизия, погиб в бою 20.09.1942, южн. скат выс. 118, Самофаловский с/с, Сталинградская (ныне Волгоградская) обл. (ЦАМО РФ, оп. 818883 с., д. 1929, лл. 54 об., 91; оп. 18004, д. 544, л. 218; дон. 72336 с., 1946, № в эл. архиве 136363).

Сырицкий Иван Иванович, 1912, Топчихинский р-н, Алтайский край, красноармеец, пропал без вести 12.1942 (архив Осинниковского ГВК, д. 14, 1946, т. 3, л. 360, № в эл. архиве 136364).

Сычев Иван Иванович, 1902, с. Бирюкса, Алтайский край, красноармеец, пропал без вести 03.1942 (архив Осинниковского ГВК, д. 14-58-64, л. 89, № в эл. архиве 136365).

Сычугов Прокопий Сергеевич, 1897, призван в 1941 Осинниковским ГВК, красноармеец, погиб 20.01.1944, похоронен д. Красное Драготино, Ленинградская обл. (архив Осинниковского ГВК, д. 14, 1946, т. 3, л. 331, № в эл. архиве 136366).

Сюткин Семен Ефимович, 1915, г. Осинники, призван 29.07.1941 Осинниковским ГВК, красноармеец, стрелок, погиб в бою 02.02.1942, д. Новоселье (ЦАМО РФ, оп. 818883 с., д. 1108, л. 31; архив Осинниковского ГВК, д. 76, л. 204, № в эл. архиве 136367).



Томилин
Алексей Андреевич



Тюпов
Андрей Тимофеевич



Тырышкин
Егор (Георгий) Михайлович



Филимонов
Борис Илларионович

Копия.

173 Артиллерийский полк
10 Августа 1944 г.
№ 84/012

Райанному (городскому)
Военному комиссару Кемеровской Области
г. Осинники

Извещение

Прошу известить гр. Чашкову Григорью Ивановичу проживающему в Кемеровской Обл. г. Осинники ул. Ленина д. № 23 о том, что его сын Командир взвода Лейтенант Чашков Андрей Григорьевич в бою за социалистическую Родину, верный воинской присяге, проявив геройство и мужество, погиб 8 Августа 1944 г. и похорон с отданием воинских почестей Польша: Жешский р-н Северо восточное с. Гробля 800 метр у отдельного домика отдельная Могила № 33

— /~~Печать~~/ — / Командир полка Мстар. В. Гончаров
подпись /. Шкурет,
Начальник штаба подпись /. Варфоломеев,

печать

г. Осинники

Чашков Григорий Иванович
ул. Ленина № 84.

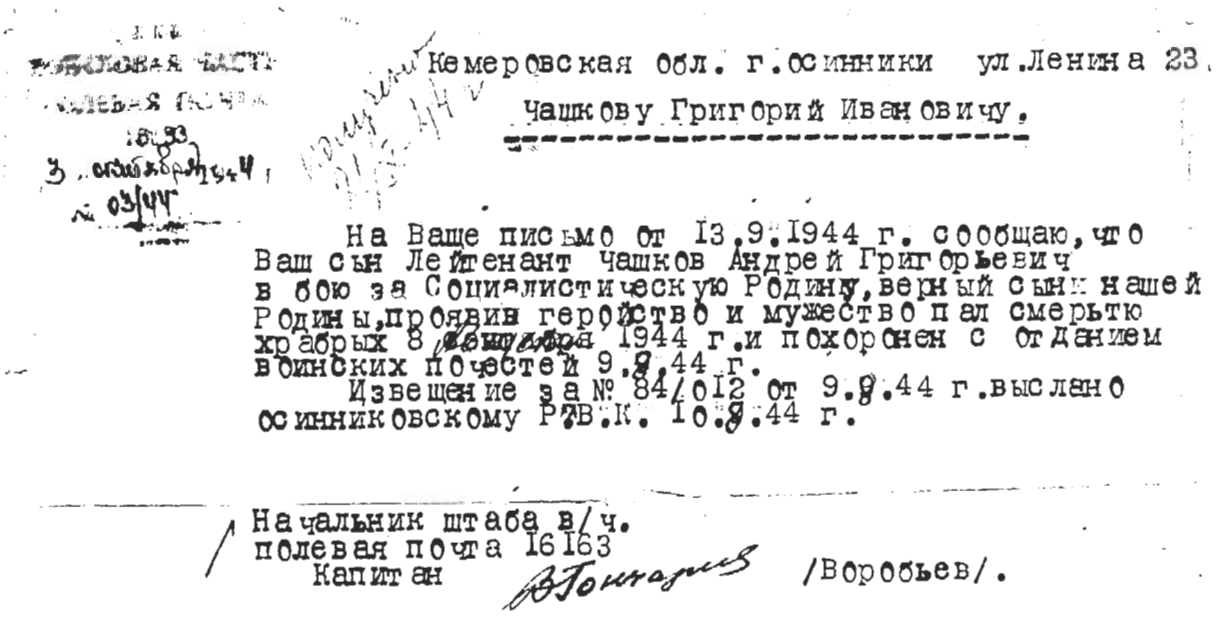

Кемеровская обл. г.осинники ул.Ленина 23.

Чашкову Григорий Ивановичу.

На Ваше письмо от 13.9.1944 г. сообщаю, что Ваш сын Лейтенант Чашков Андрей Григорьевич в бою за Социалистическую Родину, верный сын нашей Родины, проявив геройство и мужество пал смертью храбрых 8 октября 1944 г. и похоронен с отданием воинских почестей 9.9.44 г.

Извещение за № 84/012 от 9.9.44 г. выслано осинниковскому Р.В.К. 10.9.44 г.

Начальник штаба в/ч.
полевая почта 16163
Капитан /Воробьев/.

Последнее письмо родителям
Черноиванова Николая

10 октября 1943 года

Добрый день, папа и мама!

Сижу в украинской хате и при свете коптилки пишу это письмо. Скоро рассвет. На дворе приднепровская ночь, но не та, о которой писал Гоголь. И сам Днепр не чуден. Страшен Днепр при воздушном налете, когда бомбы, снаряды и пули создают тот громозвучный концерт, от которого седеют головы юношей и сотни молодых сердец перестают биться. Смерть широко гуляет над Днепром. А жизнь в 18 лет так дорога... Каждый надеется остаться живым, вернуться домой к матери, любимой девушке и вместе с тем сознает, что половина из нас не дождется этого. Но ведь основное в жизни – ждать и надеяться. Жизнь – это стремление к хорошему в будущем, а когда человек теряет последнюю надежду, то жить незачем. Сейчас немного утихло, чтобы часа через два начаться с новой силой. Вот даже петухи запели, хотя рядом рвутся снаряды. Ну, я, кажется, ударился в лирику. Живу хорошо. Питания много, табак есть, обмундирование еще крепкое. Погода стоит замечательная, как у вас в начале августа. А самое главное - немец бежит на запад. Бросил Днепр и взял направление к Рейну. Скатертью дорожка! Вот и все. Не знаю, получаете ли вы мои письма, но я уже больше двух месяцев не получал. Привет! Николай.



Фронтовые друзья



Чертов
Тимофей Александрович



Шевцов
Алексей Васильевич



Чичкидов
Федор Иванович

Т

Табакаев Николай Александрович, 1921, д. Малые Озерки, Сокольский р-н, Вологодская обл., красноармеец, пропал без вести 12.1943 (архив Осинниковского ГВК, д. 14-58-64, л. 184, № в эл. архиве 136368).

Табаргин Павел Дмитриевич, 1905, Кузедеевский р-н, Кемеровская обл., призван 03.09.1941 Осинниковским ГВК, красноармеец, пропал без вести 12.1941 (архив Осинниковского ГВК, д. 14, 1948, л. 92; ЦАМО РФ, дон. 57500 с., 1948, № в эл. архиве 136369).

Тагильцев Андрей Иванович, 1907, с. Старая Тороба, Алтайский край, красноармеец, 283 стрелковый полк, пропал без вести 04.05.1942 (архив Осинниковского ГВК, д. 14, 1946, т. 4, л. 13, № в эл. архиве 136370).

Танков Григорий Павлович, 1919, Верхнечумышский р-н, Алтайский край, призван 03.12.1942 Осинниковским ГВК, красноармеец, пропал без вести 12.1943 (архив Осинниковского ГВК, д. 15, 1947, л. 257; ЦАМО РФ, дон. 77890 с., 1947, № в эл. архиве 136371).

Танков Павел Иванович, 1907, Солтонский р-н, Алтайский край, призван 01.10.1941 Осинниковским ГВК, красноармеец, пропал без вести 01.1942 (архив Осинниковского ГВК, д. 14, 1949, л. 6; ЦАМО РФ, дон. 7529 с., 1949, № в эл. архиве 136372).

Танкушин Николай Павлович, 1925, д. Яма, Тогульский р-н, Алтайский край, призван 22.04.1943 Осинниковским ГВК, красноармеец, автоматчик, 82 стрелковая дивизия, погиб в бою 31.01.1944, юго-вост. д. Чистая Лужа, Озаричский р-н, Полесская обл. (архив Осинниковского ГВК, д. 14, 1946, т. 4, л. 48; ЦАМО РФ, оп. 18002, д. 201, л. 267; дон. 19712 с., 1944, № в эл. архиве 136373).

Танчук Владимир Прокопьевич, 1917, д. Масловка, Алтайский край, призван 20.07.1941 Осинниковским ГВК, красноармеец, пропал без вести 12.1941 (архив Осинниковского ГВК, д. 14, 1948, л. 73; ЦАМО РФ, оп. 977520, д. 968, л. 206; дон. 34872 с., 1948, № в эл. архиве 136374).

Тарасов Александр Игнатьевич, 1920, д. Кисели, Дороховский р-н, Кировская обл., призван 17.05.1941 Осинниковским ГВК, сержант, командир отделения, пропал без вести 09.1941 (архив Осинниковского ГВК, д. 14, 1946, л. 48; ЦАМО РФ, оп. 18004, д. 1023, л. 389; дон. 29190 с., 1946, № в эл. архиве 136375).

Тарасов Иван Алексеевич, 1907, с. Перлево, Землянский р-н, Воронежская обл., призван Осинниковским ГВК, красноармеец, орудийный номер, 884 истребительно-противотанковый артиллерийский полк, погиб в бою 24.02.1944, д. Кярскона, Нарвский р-н, ЭССР (ЦАМО РФ, оп. 18002, д. 126, л. 153, № в эл. архиве 136376).

Тарасов Иван Егорович, 1923, г. Осинники, призван 25.05.1942 Осинниковским ГВК, гвардии старший сержант, командир расчета, 218 гвардейский стрелковый полк, 77 гвардейская стрелковая дивизия, погиб в бою 30.10.1943, д. Кривино, Лоевский р-н, Полесская обл. (архив Осинниковского ГВК, д. 14, 1946, т. 4, л. 15; ЦАМО РФ, оп. 18001, д. 1038, л. 52; дон. 48004 с., 1943, № в эл. архиве 136377).

Таргаев Илья Григорьевич, красноармеец, 385 стрелковый полк, погиб 12.02.1945, похоронен с. Маркедорф, Германия (архив Осинниковского ГВК, д. 129, лл. 242, 243, № в эл. архиве 136378).

Таргаев Никита Кириллович, 1919, с. Таргай, Кемеровская обл., красноармеец, пропал без вести 02.1942 (архив Осинниковского ГВК, д. 14, 1946, т. 4, л. 34, № в эл. архиве 136379).

Таргаев Николай Лаврентьевич, 1916, Кузедеевский р-н, Кемеровская обл., призван 29.09.1941 Осинниковским ГВК, красноармеец, 30 гвардейская стрелковая дивизия, умер от ран 11.03.1942, похоронен г. Бежецк, Калининская обл. (архив Осинниковского ГВК, д. 14, 1949, л. 27; ЦАМО РФ, дон. 5628 с., 1942; дон. 44794 с., 1949, № в эл. архиве 136380).

Таргунаков Василий Андреевич, 1918, с. Зарубино, Кемеровская обл., младший сержант, пропал без вести 08.1942 (архив Осинниковского ГВК, д. 15-58-64, л. 102, № в эл. архиве 136381).

Таргунаков Виктор Тимофеевич, 1914, Топкинский р-н, Кемеровская обл., призван Осинниковским ГВК, старший лейтенант, командир, 272 стрелковая дивизия, погиб в бою 03.03.1945, с. Происсфринлянд, Германия (ЦАМО РФ, оп. 11458, д. 756, л. 35, № в эл. архиве 136382).

Таркиянен Матвей Яковлевич, 1914, д. Подомяки, Павловский р-н, Ленинградская обл., призван Осинниковским ГВК, пропал без вести 12.1941 (ЦАМО РФ, оп. 18004, д. 609, л. 113, № в эл. архиве 136383).

Тартаимов Алексей Михайлович, 1918, г. Осинники, старший лейтенант, помощник начальника штаба, 1127 стрелковый полк, 337 Лубненская стрелковая дивизия, погиб 29.04.1944 (архив Кемеровского ОВК, д. 68, т. 1, 1944, л. 536, № в эл. архиве 136384).

Татаринов Георгий Дмитриевич, 1914, с. Полозята, Кировская обл., призван в 1941 Кузнецким ГВК, младший лейтенант, пропал без вести 03.1944 (№ в эл. архиве 136385).

Татаринов Михаил Яковлевич, 1923, гвардии младший лейтенант, погиб 09.10.1944 (архив Осинниковского ГВК, д. 14, 1946, т. 4, л. 59, № в эл. архиве 136386).

Татарников Александр Федорович, 1921, призван 14.10.1941 Осинниковским ГВК, гвардии сержант, старший разведчик, погиб 19.10.1944, похоронен д. Копсадзе, Мариямпольский уезд, ЛитССР (архив Осинниковского ГВК, д. 129, л. 244, № в эл. архиве 136387).

Тациенко Иван Ильич, 1904, г. Осинники, призван 02.09.1941 Осинниковским ГВК, красноармеец, стрелок, 112 стрелковый полк, погиб в бою 16.11.1941 (архив Осинниковского ГВК, д. 14, 1946, т. 4, л. 29; ЦАМО РФ, оп. 818884 с., д. 77, л. 169; дон. 50520 с., 1946, № в эл. архиве 136388).

Телегин Александр Алексеевич, 1915, Алтайский край, красноармеец, пропал без вести 08.1941 (архив Осинниковского ГВК, д. 14, 1946, л. 21, № в эл. архиве 136389).

Телицин Моисей Панфилович, 1915, с. Зайцево, Кемеровская обл., пропал без вести 03.1942 (архив Осинниковского ГВК, д. 14, 1946, т. 4, л. 30, № в эл. архиве 136390).

Тельнов Михаил Петрович, 1904, с. Барановка, Молотовская обл., красноармеец, телефонист, погиб 26.06.1944, похоронен д. Бутрышово, Бешенковичский р-н, Витебская обл. (архив Осинниковского ГВК, д. 129, лл. 230, 231, № в эл. архиве 136391).

Тенеков Вениамин Федорович, 1908, с. Кузедеево, Кузедеевский р-н, Кемеровская обл., призван Осинниковским ГВК, старшина, 1252 стрелковый полк, 376 стрелковая дивизия, погиб в бою 01.1942, д. Пехово, Чудовский р-н, Ленинградская обл. (архив Осинниковского ГВК, д. 14, 1946, т. 4, л. 8; ЦАМО РФ, оп. 818883 с., д. 51; дон. 8393 с., 1942, № в эл. архиве 136392).

Теплов Петр Макарович, 1902, с. Н.Кушково, Осинниковский р-н, призван Осинниковским РВК, красноармеец, стрелок, 1274 стрелковый полк, 384

стрелковая дивизия, погиб 12.08.1942, похоронен д. Дубовихи, Полавский р-н, Ленинградская обл. (ЦАМО РФ, оп. 818883, д. 1249, л. 107, № в эл. архиве 136393).

Терентьев Иван Романович, 1923, Суражский р-н, БССР, призван Осинниковским РВК, красноармеец, 835 стрелковый полк, 237 стрелковая дивизия, погиб 27.07.1942, похоронен с. Озерки, Тербунский р-н, Липецкая обл. (ЦАМО РФ, дон. 20391, 1942, № в эл. архиве 136394).

Терентьев Яков Пимонович, 1913, Кытмановский р-н, Алтайский край, призван 13.10.1941 Осинниковским ГВК, красноармеец, 1 парашютный десантный батальон, 19 воздушно-десантная бригада, пропал без вести 10.1942 (архив Осинниковского ГВК, д. 15, 1947, л. 113; д. 76, л. 215; ЦАМО РФ, оп. 18004, д. 799, л. 4; дон. 96442 с., 1946; оп. 977520, д. 111, л. 90, № в эл. архиве 136395).

Терехин Алексей Прокофьевич, гвардии старший сержант, 62 гвардейская танковая бригада, погиб 10.08.1944, похоронен д. Надоляны, Санокский р-н, Польша (архив Осинниковского ГВК, д. 14, 1946, т. 4, л. 54, № в эл. архиве 136396).

Терехин Сергей Семенович, 1907, с. Еланцы, Алтайский край, красноармеец, погиб 23.07.1944, похоронен д. Шаврами, Ковельский р-н, Волынская обл., УССР (архив Осинниковского ГВК, д. 14, 1946, т. 4, л. 18, № в эл. архиве 136397).

Терещенко Алексей Александрович, 1892, Тогульский р-н, Алтайский край, призван 04.09.1941 Осинниковским ГВК, красноармеец, пропал без вести 03.1943 (архив Осинниковского ГВК, д. 15, 1947, л. 182; ЦАМО РФ, оп. 977520, д. 111, л. 89; дон. 9437 с., 1947, № в эл. архиве 136398).

Терещенко Иван Григорьевич, 1908, призван 19.03.1943 Осинниковским ГВК, красноармеец, 195 гвардейский стрелковый полк, умер от ран 31.08.1943, похоронен с. Одноробовка, Золочевский р-н, Харьковская обл. (архив Осинниковского ГВК, д. 14, 1946, т. 4, л. 47; ЦАМО РФ, дон. 38130 с., 1943, № в эл. архиве 136399).

Терляхин Григорий Ефимович, 1904, Старобардинский р-н, Алтайский край, призван 02.09.1941 Осинниковским ГВК, красноармеец, пропал без вести 03.1942 (архив Осинниковского ГВК, д. 15, 1947, л. 198; ЦАМО РФ, оп. 977520, д. 385, л. 258; дон. 40846 с., 1947, № в эл. архиве 136400).

Термогорцев Леонид Данилович, 1923, призван Осинниковским ГВК, гвардии красноармеец, автоматчик, 111 гвардейский стрелковый полк, погиб в бою 23.11.1942, сев. окр. х. Б. Перекопка, Сталинградская (ныне Волгоградская) обл. (ЦАМО РФ, оп. 818883 с., д. 1895, л. 177, № в эл. архиве 136401).

Тесленко Анатолий Андреевич, 1913, Воронежская обл., призван 04.08.1941 Осинниковским ГВК, красноармеец, пропал без вести 11.1941 (архив Осинниковского ГВК, д. 15, 1947, л. 251, № в эл. архиве 136402).

Тесленко Василий Петрович, 1923, Троицкий р-н, Алтайский край, призван 09.12.1941 Осинниковским ГВК, красноармеец, пропал без вести 10.1943 (архив Осинниковского ГВК, д. 14, 1946, т. 4, л. 33; ЦАМО РФ, оп. 977520, д. 480, л. 103; дон. 42802 с., 1947, № в эл. архиве 136403).

Тесленко Леонтий Андриянович, 1903, с. Кодинцево, Евдокиевский р-н, Воронежская обл., призван 04.08.1941 Осинниковским ГВК, красноармеец, пропал без вести 11.1941 (архив Осинниковского ГВК, д. 15, 1947, л. 201; ЦАМО РФ, оп. 977520, д. 751, л. 220; д. 647, л. 65; дон. 57139 с., 1947, № в эл. архиве 136404).

Тесленко Михаил Петрович, 1925, с. Талдинка, Троицкий р-н, Алтайский край, призван 24.01.1943 Осинниковским ГВК, красноармеец, минометчик, 580 стрелковый полк, 188 стрелковая дивизия, погиб в бою 25.08.1943, 1 км сев. д. Пенна, Старорусский р-н, Ленинградская (ныне Новгородская) обл. (архив Осинниковского ГВК, д. 14, 1946, т. 4, л. 17; ЦАМО РФ, оп. 18001, д. 708, л. 95; дон. 37478 с., 1943, № в эл. архиве 136405).

Тибо-Бриниоль Владимир Владимирович, г. Осинники, призван Осинниковским ГВК, гвардии лейтенант, 1 гвардейский танковый корпус, умер от ран 04.12.1943, 136 отдельный полевой эвакуационный пункт, похоронен г. Городня, Черниговская обл. (ЦАМО РФ, ф. 136, оп. 1, д. 1, л. 3, место хран. ВМА, доп. свед. 56 хран., д. 3, л. 3, № в эл. архиве 136406).

Тимофеев Петр Филиппович, 1913, Рославльский р-н, Смоленская обл., красноармеец, погиб 11.08.1943, похоронен д. Мамоново, Смоленская обл. (архив Осинниковского ГВК, д. 129, л. 7, № в эл. архиве 136407).

Тимченко Михаил Ефимович, 1922, д. Галдинка, Новосибирская обл., призван Осинниковским ГВК, красноармеец, стрелок, пропал без вести 06.1944 (ЦАМО РФ, оп. 977520, д. 259, л. 252; оп. 18004, д. 775, л. 127, № в эл. архиве 136408).

Тимшин Алексей Иванович, 1913, красноармеец, пропал без вести 11.1941 (архив Осинниковского ГВК, д. 14, 1946, т. 4, л. 52, № в эл. архиве 136409).

Титов Александр Степанович, 1923, г. Осинники, призван 15.10.1941 Осинниковским ГВК, младший сержант, командир отделения, 187 инженерно-саперный батальон, 14 инженерно-саперная бригада, 1 ударная армия, погиб 16.02.1945, х. Иэлэги, Тукумский уезд, ЛатвССР (архив Осинниковского ГВК, д. 129, лл. 240, 241; ЦАМО РФ, оп. 18003, д. 468, л. 181; дон. 34262 с., 1945, № в эл. архиве 136410).

Титов Василий Григорьевич, 1926, красноармеец, пропал без вести 09.1944 (архив Осинниковского ГВК, д. 14, 1946, т. 4, л. 23, № в эл. архиве 136411).

Титов Василий Иннокентьевич, 1909, с. Титово, Тогульский р-н, Алтайский край, призван 02.08.1941 Осинниковским ГВК, красноармеец, пропал без вести 03.1942 (архив Осинниковского ГВК, д. 15, 1947, л. 238; ЦАМО РФ, оп. 977520, д. 713, л. 190; дон. 61331 с., 1957, № в эл. архиве 136412).

Титов Дмитрий Степанович, 1915 (1904), с. Бураново, Тогульский р-н, Алтайский край, призван 02.08.1941 Осинниковским ГВК, красноармеец, стрелок, пропал без вести 08.1943 (ЦАМО РФ, оп. 977520, д. 39, л. 89; д. 601, л. 106; оп. 977521, д. 142, л. 98; архив Осинниковского ГВК, д. 76, л. 215, № в эл. архиве 136413).

Титов Иван Федотович, 1907, Кытмановский р-н, Алтайский край, призван 29.07.1941 Осинниковским ГВК, красноармеец, пропал без вести 07.1943 (архив Осинниковского ГВК, д. 15, 1947, л. 87; ЦАМО РФ, оп. 18004, д. 799, л. 89; дон. 17433 с., 1947, № в эл. архиве 136414).

Титов Михаил Иванович, 1908, Алтайский край, призван 13.02.1942 Осинниковским ГВК, красноармеец, пропал без вести 05.1942 (архив Осинниковского ГВК, № в эл. архиве 136415).

Титов Спиридон Ермилович, 1903, ст. Промышленная, Титовский р-н, Кемеровская обл., призван 09.1941 Осинниковским ГВК, красноармеец, пропал без вести 01.1942 (архив Осинниковского ГВК, д. 15, 1947, л. 32; ЦАМО РФ, оп. 18004, д. 674; дон. 86837 с., 1946, № в эл. архиве 136416).

Титов Федор Ильич, 1912, Кытмановский р-н, Алтайский край, призван 04.07.1941 Осинниковским ГВК, красноармеец, пропал без вести 04.1942 (архив Осинниковского ГВК, д. 15, 1947, л. 250; ЦАМО РФ, оп. 977520, д. 259, л. 252; дон. 64246 с., 1947, № в эл. архиве 136417).

Тиунов Виктор Петрович, 1910, Тагильский р-н, Молотовская (ныне Пермская) обл., призван 26.06.1943 Осинниковским ГВК, младший лейтенант, командир взвода, 8 стрелковая рота, 1013 стрелковый полк, 285 стрелковая дивизия, погиб в бою 22.01.1945, г. Зобковицы, Польша (архив Осинниковского ГВК, д. 129, л. 62; ЦАМО РФ, оп. 11458, д. 721, л. 154, № в эл. архиве 136418).

Тихонов Егор Степанович, 1912, призван в 1941 Осинниковским ГВК, пропал без вести 11.1941 (архив Осинниковского ГВК, д. 14, 1946, т. 4, л. 22; ЦАМО РФ, дон. 12158 с., 1946, № в эл. архиве 136419).

Тихонов Федор Васильевич, 1909, с. Б. Утуй, Красноярский край, сержант, командир отделения, погиб 16.01.1944, похоронен М. Виттолово, Ленинградская обл. (архив Осинниковского ГВК, д. 14, 1946, т. 4, л. 51, № в эл. архиве 136420).

Тищенко Федосей Степанович, 1899, г. Полтава, призван 01.1942, красноармеец, 173 стрелковый полк, 90 стрелковая дивизия, погиб 03.02.1943, похоронен Рабочий поселок № 5, Ленинградская обл. (архив Осинниковского ГВК, д. 14, 1946, т. 4, л. 20; ЦАМО РФ, дон. 12158 с., 1946, № в эл. архиве 136421).

Ткачев Михаил Александрович, 1912, Шебекинский р-н, Курская обл., призван 30.12.1941 Осинниковским ГВК, красноармеец, стрелок, пропал без вести 03.1943 (архив Осинниковского ГВК, д. 15, 1947, л. 116; ЦАМО РФ, оп. 18004, д. 799, л. 358; дон. 99486 с., 1946, № в эл. архиве 136422).

Ткаченко Василий Степанович, 1896 (1919), призван 25.12.1943 Осинниковским ГВК, гвардии старший сержант, 380 артиллерийский батальон, умер от ран 02.02.1944, похоронен на берегу озера Афанасьевское, Оршанский р-н, Витебская обл. (архив Осинниковского ГВК, д. 14, 1946, т. 4, л. 44; ЦАМО РФ, дон. 94208 с., 1944, № в эл. архиве 136423).

Токмашев Виктор Григорьевич, младший лейтенант, 5 мотострелковая бригада, погиб 11.12.1942, похоронен д. Бобровка, Смоленская обл. (архив Осинниковского ГВК, д. 14, 1946, т. 4, л. 10, № в эл. архиве 136424).

Токмашев Феофан Иванович, 1909, г. Осинники, призван 29.12.1941 Осинниковским ГВК, старший сержант, помощник командира взвода, 145 стрелковый полк, умер от ран 04.02.1943, 4338 полевой подвижной госпиталь, похоронен мог. 70, кладб. 2, г. Крестцы, Ленинградская обл. (архив Осинниковского ГВК, д. 14, 1946, т. 4, л. 9; ф. 4338, оп. 1, д. 4, л. 31, место хран. ВМА, доп. свед. 1 отд., 14 хран; ЦАМО РФ, оп. 18001, д. 29, лл. 181, 182 об.; дон. 8686 с., 1943, № в эл. архиве 136425).

Толмачев Петр Абрамович, 1920, д. Нагорная, Новосибирская обл., призван Осинниковским ГВК, младший командир, почтовый ящик 10, п/о Жирмоны, Барановичская обл., пропал без вести 08.1941 (ЦАМО РФ, оп. 18002, д. 658, л. 248, № в эл. архиве 136426).

Толочков Илларион Григорьевич, 1904, Кытмановский р-н, Алтайский край, призван 30.12.1941 Осинниковским ГВК, красноармеец, пропал без вести 02.1943 (архив Осинниковского ГВК, д. 15, 1947, л. 191; ЦАМО РФ, дон. 28929 с., 1947, № в эл. архиве 136427).

Томилин Алексей Андреевич, 1906, г. Осинники, призван 09.1942 Осинниковским ГВК, красноармеец, стрелок, 41 стрелковый полк, 84 стрелковая дивизия, погиб в бою 06.09.1943, д. Борчаны, Люботинский р-н, Харьковская обл. (архив Осинниковского ГВК, д. 14, 1946, т. 3, л. 16; ЦАМО РФ, оп. 18001, д. 839, л. 102 об.; дон. 40010 с., 1943, № в эл. архиве 136428).

Томилин Алексей Николаевич, 1916, ст. Черепаново, Новосибирская обл., призван Осинниковским ГВК, красноармеец, стрелок, 16 Уссурийский стрелковый полк, 102 Дальневосточная Новгород-Северская стрелковая дивизия, погиб в бою 02.08.1944, 300 м сев.-вост. д. Лапти, Брянский р-н, Белостокская обл. (ЦАМО РФ, оп. 18002, д. 680, л. 177 об, № в эл. архиве 136429).

Торгаев Григорий Дмитриевич, 1916, с. Таргай, Кемеровская обл., призван Осинниковским ГВК, ефрейтор, воздушный стрелок, 250 гвардейский бомбардировочный авиационный полк, 4 гвардейский Гомельский бомбардировочный авиационный корпус, 18 воздушная армия, погиб в бою 10.04.1945, 3 км сев.-вост. г. Бреслау (ЦАМО РФ, оп. 18003, д. 621, л. 138, № в эл. архиве 136430).

Торгаев Николай Лаврович, 1916, призван Осинниковским ГВК, красноармеец, 30 гвардейская стрелковая дивизия, погиб в бою 11.03.1942, 190 эвакуационный госпиталь, похоронен гор. кладб., г. Бежецк, Калининская (ныне Тверская) обл. (ЦАМО РФ, оп. 818883 с., д. 9, л. 209; дон. 5628 с., 1942; дон. 44794 с., 1949, № в эл. архиве 136431).

Торгунаков Тимофей Спиридонович, 1909, г. Осинники, призван 29.07.1941 Осинниковским ГВК, красноармеец, стрелок, 5 гвардейский стрелковый полк, 3 гвардейская стрелковая дивизия, умер от ран, 5192 полевой подвижной госпиталь, похоронен мог. 5, н/п Грюнхофф, Вост. Пруссия (архив Осинниковского ГВК, д. 129, л. 236; ЦАМО РФ, оп. 18003, д. 857, л. 196; дон. 62588 с., 1945, № в эл. архиве 136432).

Торопин Григорий Емельянович, 1912, с. Гагарино, Михайловский с/с, Зырянский р-н, Новосибирская обл., призван 02.08.1941 Осинниковским ГВК, красноармеец, пропал без вести 12.1941 (ЦАМО РФ, оп. 18004, д. 2052, л. 327; архив Осинниковского ГВК, д. 76, л. 215; ЦАМО РФ, дон. 50520 с., 1946, № в эл. архиве 136433).

Торопов Михаил Андреевич, 1914, д. Маклаковка, Макарьевский р-н, Костромская обл., призван Осинниковским ГВК, красноармеец, пропал без вести 11.1941 (ЦАМО РФ, оп. 977521, д. 276, л. 325 об.; архив Осинниковского ГВК, д. 28, л. 87, № в эл. архиве 136434).

Тотышев Сафрон Алексеевич, 1924, г. Мыски, Кемеровская обл., призван в 1942 Осинниковским ГВК, старший сержант, наводчик, 359 артиллерийский полк, 166 стрелковая дивизия, погиб (умер от ран) 10.1944, похоронен г. Браслав, ЛитССР (архив Осинниковского ГВК, д. 14, 1946, т. 4, л. 57; ЦАМО РФ, дон. 99368 с., 1944, № в эл. архиве 136435).

Трапезников Алексей Федорович, 1901, Уфимская обл., призван 02.07.1942 Осинниковским ГВК, красноармеец, пропал без вести 08.1944 (архив Осинниковского ГВК, д. 15, 1947, л. 233; ЦАМО РФ, оп. 977520, д. 713, л. 190, № в эл. архиве 136436).

Трапезников Михаил Иванович, 1909, Алексеевский р-н, Новосибирская обл., призван 22.07.1941 Осинниковским ГВК, красноармеец, пропал без вести 01.1942 (архив Осинниковского ГВК, д. 15, 1947, л. 267, № в эл. архиве 136437).

Трахтенберг Ишмиль Аронович, 1910, г. Кишинев, призван Осинниковским ГВК, красноармеец, стрелок, 1013 стрелковый полк, 285 стрелковая

дивизия, погиб в бою 23.01.1945, р-н Замковцы, Польша (ЦАМО РФ, оп. 18003, д. 260, л. 11, № в эл. архиве 136438).

Третьяков Евтей Гаврилович, 1922, Ребрихинский р-н, Алтайский край, призван Осинниковским ГВК, красноармеец, стрелок, пропал без вести в 1941 (ЦАМО РФ, оп. 977520, д. 852, л. 244, № в эл. архиве 136439).

Третьяков Епифан Тимофеевич, 1899, Новосибирская обл., красноармеец, пропал без вести 08.08.1942 (архив Осинниковского ГВК, д. 14, 1946, т. 4, л. 21, № в эл. архиве 136440).

Третьяков Николай Григорьевич, 1925, с. Богоршлянка, Троицкий р-н, Алтайский край, призван 25.05.1944 Осинниковским ГВК, гвардии младший сержант, заряжающий Т-34, 2 танковый батальон, 3 гвардейская танковая бригада, погиб 15.03.1945, похоронен д. Легау, Польша (архив Осинниковского ГВК, д. 129, л. 237; ЦАМО РФ, дон. 45962 с., 1945, № в эл. архиве 136441).

Третьяков Семен Платонович, д. Анамас, Ельцовский р-н, Алтайский край, красноармеец, разведчик, 1117 стрелковый полк, погиб 30.01.1943, похоронен сев.-зап. д. Макуни, Смоленская обл. (архив Осинниковского ГВК, д. 14, 1946, т. 4, лл. 38, 39, № в эл. архиве 136442).

Третьяков Тит Гаврилович, 1925, Ребрихинский р-н, Алтайский край, призван 23.12.1942 Осинниковским ГВК, красноармеец, пулеметчик, 156 отдельная штрафная рота, 67 армия, погиб в бою 08.05.1945, д. Ирлава-Кроге, сев. мз. Ирлава, Тукумский уезд, ЛатвССР (архив Осинниковского ГВК, д. 15, 1947, л. 262; ЦАМО РФ, оп. 18003, д. 869, л. 66; оп. 977520, д. 852, л. 244; дон. 82018 с., 1945, № в эл. архиве 136443).

Трефелев Илья Алексеевич, 1920, г. Осинники, призван Осинниковским ГВК, сержант, разведчик, 32 стрелковый разведывательный батальон, умер от ран 02.07.1945, 4392 хирургический полевой подвижной госпиталь, похоронен южн. окр. м. Заклинич, зап. г. Краков (ЦАМО РФ, ф. 4392, оп. 1, д. 4, л. 32, место хран. ВМА, доп. свед. 2 отд., 43 хран, № в эл. архиве 136444).

Трефелов Алексей Афанасьевич, 1899, г. Осинники, призван 13.02.1942 Осинниковским ГВК, младший сержант, снарядный, 447 стрелковый полк, 397 стрелковая дивизия, пропал без вести 12.10.1942 (архив Осинниковского ГВК, д. 14, 1946, т. 4, л. 12; ЦАМО РФ, оп. 818883 с., д. 1504, л. 129; дон. 38723 с., 1942, № в эл. архиве 136445).

Трефелов Николай Афанасьевич, 1910, Ельцовский р-н, Алтайский край, призван 08.07.1941 Осинниковским ГВК, красноармеец, пропал без вести 02.1942 (архив Осинниковского ГВК, д. 15, 1947, л. 113; ЦАМО РФ, оп. 18004, д. 799, л. 3; оп. 977520, д. 385, л. 257; дон. 96442 с., 1946, № в эл. архиве 136446).

Трифонов Борис Васильевич, 1923, Елецкий р-н, Орловская обл., призван 17.10.1941 Осинниковским ГВК, красноармеец, минометчик, 258 стрелковая дивизия, погиб в бою 18.09.1942, балка Хуторная, 4 км от ст. Котлубань, Сталинградская (ныне Волгоградская) обл. (архив Осинниковского ГВК, д. 14, 1949, л. 33; ЦАМО РФ, оп. 818883 с., д. 1929, л. 74 об.; дон. 31252 с., 1942, № в эл. архиве 136447).

Трифонов Павел Васильевич, 1920, д. Яковлево, Орловская обл., призван 17.04.1941 Осинниковским ГВК, красноармеец, пропал без вести 11.1943 (архив Осинниковского ГВК, д. 14, 1946, т. 4, л. 31; ЦАМО РФ, дон. 50520 с., 1946, № в эл. архиве 136448).

Трифонов Тихон Васильевич, погиб 25.02.1945, похоронен сев.-вост. ст. Риттель, Германия (архив Осинниковского ГВК, д. 129, л. 235, № в эл. архиве 136449).

Тришин Павел Васильевич, 1923, с. Казацкое, Конотопский р-н, Сумская обл., призван 25.05.1942 Осинниковским ГВК, гвардии младший лейтенант, заведующий делопроизводством, 152 гвардейский стрелковый полк, 50 гвардейская Сталинская стрелковая дивизия, пропал без вести 15.10.1943 (ЦАМО РФ, оп. 11458, д. 158, л. 86 об.; архив Осинниковского ГВК, д. 12, л. 180, № в эл. архиве 136450).

Тройцук Иван Гаврилович, 1918, с. Троицк, Ельцовский р-н, Алтайский край, красноармеец, пропал без вести 09.1942 (архив Осинниковского ГВК, д. 14, л. 106, № в эл. архиве 136451).

Тройцук Федор Гаврилович, 1920, с. Троицк, Ельцовский р-н, Алтайский край, красноармеец, пропал без вести 10.1942 (архив Осинниковского ГВК, д. 14-58-64, л. 105, № в эл. архиве 136452).

Трофимов Борис Трофимович, 1923, Ленинский р-н, Калининская (ныне Тверская) обл., призван 12.1941 Осинниковским ГВК, красноармеец, в/ч 7628, пропал без вести 03.1942 (архив Осинниковского ГВК, д. 15, 1947, л. 113; ЦАМО РФ, оп. 18004, д. 799, л. 4; дон. 96442 с., 1946, № в эл. архиве 136453).

Трофимов Василий Кузьмич, 1920, с. Сафоново, Ленинский р-н, Калининская (ныне Тверская) обл., призван Осинниковским ГВК, младший сержант, огнеметчик, 142 отдельная рота ранцевых огнеметов, пропал без вести 13.02.1945 (ЦАМО РФ, оп. 18003, д. 304, л. 133, № в эл. архиве 136454).

Трусов Иван Егорович, красноармеец, 94 стрелковый полк, погиб 17.04.1942, похоронен д. Вонозеро, Ленинградская обл. (архив Осинниковского ГВК, д. 14, 1946, т. 4, л. 3, № в эл. архиве 136455).

Трушин Василий Платонович, 1923, д. Спешно, Н. Деревенский р-н, Рязанская обл., призван Осинниковским ГВК, красноармеец, стрелок, 4 отдельный стрелковый батальон, 101 отдельная бригада, погиб в бою 28.02.1944, д. Асотня, Россонский р-н, Витебская обл. (ЦАМО РФ, оп. 18002, д. 161, л. 289 об, № в эл. архиве 136456).

Трушников Иван Федорович, 1924, Чернушинский р-н, Молотовская обл., призван 13.08.1942 Осинниковским ГВК, красноармеец, стрелок, полевая почта 31027, пропал без вести 03.1944 (архив Осинниковского ГВК, д. 14, 1948, л. 44; ЦАМО РФ, оп. 977521, д. 19, л. 63; дон. 3147 с., 1948, № в эл. архиве 136457).

Тузиков Александр Федорович, гвардии красноармеец, 31 гвардейский кавалерийский полк, погиб 20.04.1945, похоронен с. Тиковицы, Чехословакия (архив Осинниковского ГВК, д. 129, л. 233, № в эл. архиве 136458).

Тузиков Василий Николаевич, 1923, д. Старая Тараба, Кытмановский р-н, Алтайский край, призван 13.08.1941 Осинниковским ГВК, красноармеец, пропал без вести 03.1943 (архив Осинниковского ГВК, д. 14-58 (64), л. 104; ЦАМО РФ, дон. 273, 1956, № в эл. архиве 136459).

Тузиков Василий Федорович, сержант, командир отделения, 660 бао, умер от болезни 26.06.1943, похоронен брат. кладб., г. Торопец, Калининская обл. (архив Осинниковского ГВК, д. 14, 1946, т. 4, л. 56, № в эл. архиве 136460).

Тузиков Михаил Николаевич, 1918, с. Тараба, Алтайский край, красноармеец, пропал без вести 01.1942 (архив Осинниковского ГВК, д. 14, 1946, т. 4, л. 58, № в эл. архиве 136461).

Тузовский Михаил Георгиевич (Фролович), 1922, призван 27.09.1941

Осинниковским ГВК, сержант, 255 истребительный отряд, п/п 1721, погиб 25.08.1942, похоронен д. Пушкари, Смоленская обл. (архив Осинниковского ГВК, д. 14, 1946, т. 4, лл. 11, 14; ЦАМО РФ, дон. 23080 с., 1942, № в эл. архиве 136462).

Тукманов Леонид Иванович, гвардии красноармеец, 78 гвардейский стрелковый полк, пропал без вести 01.02.1943, д. Герасимовка, Харьковская обл. (архив Осинниковского ГВК, д. 14, 1946, т. 4, л. 7, № в эл. архиве 136463).

Туркин Василий Фролович, 1922, Истоминский р-н, Тамбовская обл., призван 01.10.1941 Осинниковским ГВК, сержант, командир отделения, 17 гвардейский воздушно-десантный стрелковый полк, 6 гвардейская воздушно-десантная стрелковая дивизия, погиб 14.03.1943, похоронен с. Сосновка, Ленинградская обл. (архив Осинниковского ГВК, д. 15, 1947, л. 195; ЦАМО РФ, оп. 977520, д. 325, л. 364; дон. 21048 с., 1943, № в эл. архиве 136464).

Туров Василий Сергеевич, 1923, г. Осинники, призван 09.10.1941 Осинниковским ГВК, ефрейтор, стрелок, 218 стрелковый полк, 80 стрелковая дивизия, умер от ран 27.03.1944, 32 отдельный медсанбат, похоронен 1 км юго-вост. д. Усть-Жердянка, ЭССР (архив Осинниковского ГВК, д. 14, 1946, л. 49; ЦАМО РФ, оп. 18002, д. 202, л. 341; дон. 19988 с., 1944, № в эл. архиве 136465).

Тырышкин Василий Михайлович, 1918, с. Н. Тырышкино, Алтайский край, призван 02.04.1943 Осинниковским ГВК, красноармеец, погиб 28.12.1943, похоронен д. Дунаевка, Киевская обл. (архив Осинниковского ГВК, д. 14, 1946, т. 4, л. 4; ЦАМО РФ, дон. 171912, 1945, № в эл. архиве 136466).

Тырышкин Егор (Георгий) Михайлович, 1914, г. Осинники, призван 23.02.1942 Осинниковским ГВК, младший сержант, командир стрелкового отряда, 3 мотострелковый батальон, 35 Слонимская механизированная бригада, погиб в бою 04.02.1945, г. Кенигсберг, Германия (архив Осинниковского ГВК, д. 129, л. 238; ЦАМО РФ, оп. 18003, д. 263, л. 160; дон. 25714 с., 1945, № в эл. архиве 136467).

Тыц Борис Иосифович, 1924, Кемеровская обл., призван 06.04.1943 Осинниковским ГВК, красноармеец, стрелок, 40 гвардейский кавалерийский стрелковый полк, 11 гвардейская Городокская стрелковая дивизия, умер от ран 30.12.1943, 381 отдельный медсанбат, похоронен п. Василево, Городокский р-н, Витебская обл. (архив Осинниковского ГВК, д. 14, 1946, т. 4, л. 43; ф. 7217, оп. 1, д. 1, л. 3; место хран. ВМА, доп. свед. 47 хран; ЦАМО РФ, дон. 8852 с., 1944, № в эл. архиве 136468).

Тюбеев Василий Петрович, 1918, с. Красный Луч, Ворошиловградская обл., красноармеец, пропал без вести 12.1941 (архив Осинниковского ГВК, д. 14, 1946, т. 4, л. 35, № в эл. архиве 136469).

Тюкалов Антип Матвеевич, 1921, с. Ускуч, Солтонский р-н, Алтайский край, сержант, погиб 09.1942 (архив Осинниковского ГВК, д. 14-58-64, л. 103, № в эл. архиве 136470).

Тюменцев Василий Христофорович, 1915, г. Осинники, призван 01.12.1942 Осинниковским ГВК, сержант, командир отделения, 120 минометный полк, 5 минометная бригада, погиб 17.09.1944, похоронен м. Куйгатск, Тырвутский уезд, ЭССР (архив Осинниковского ГВК, д. 14, 1946, т. 4, л. 55; ЦАМО РФ, дон. 79784 с., 1944, № в эл. архиве 136471).

Тюменцев Иван Савельевич, 1921, с. Тюменцево, Тюменцевский р-н, Алтайский край, призван 07.04.1943 Осинниковским ГВК, красноармеец, стрелок, 1292 стрелковый полк, 113 стрелковая дивизия, погиб в бою 01.02.1944, сев. 3 км по линии ж.д. ст. Кунцовка, Кировоградская обл. (архив Осинниковского ГВК, д. 14, 1946, т. 4, л. 42; ЦАМО РФ, оп. 18002, д. 145, л. 113; дон. 14070 с., 1944, № в эл. архиве 136472).

Тюпов Андрей Тимофеевич, 1912, д. Красная Поляна, Курская обл., призван 18.08.1941 Осинниковским ГВК, лейтенант, техник, умер от ран 10.04.1945, 1337 эвакогоспиталь, похоронен мог. 28, кладб., г. Бельско, Польша (архив Осинниковского ГВК, д. 22 (11), л. 442; ЦАМО РФ, оп. 11458, д. 789, л. 262, № в эл. архиве 136473).

Тютенков Иосиф Филимонович, 1920, умер в немецком плену 12.1944 (архив Осинниковского ГВК, д. 14, 1946, т. 4, л. 19, № в эл. архиве 136474).

Тютин Александр Иванович, г. Осинники, призван 06.1941, красноармеец, погиб 20.10.1941 (архив Кемеровского ОВК, д. 87, т. 3, л. 370, № в эл. архиве 136475).

У

Уваров Иван Павлович, 1904, д. Ильтяково, Курганский р-н, призван 18.09.1941 Осинниковским ГВК, красноармеец, пропал без вести 06.1942 (ЦАМО РФ, дон. 50459 с., 1946; архив Осинниковского ГВК, д. 14, 1946, т. 4, л. 62, № в эл. архиве 136476).

Уколов Александр Митрофанович, 1910, г. Осинники, призван 17.01.1942 Осинниковским ГВК, красноармеец, стрелок, 237 стрелковая дивизия, погиб 10.08.1943, д. Чернешина, Краснопольский р-н, Сумская обл. (ЦАМО РФ, оп. 18001, д. 737, л. 44 об.; дон. 37230 с., 1943; архив Осинниковского ГВК, д. 14, 1946, т. 4, л. 60, № в эл. архиве 136477).

Улыбин Михаил Андреевич, 1923, г. Томск, призван 12.10.1941 Осинниковским ГВК, лейтенант, командир взвода, 1217 стрелковый полк, погиб 13.08.1943, ст. Быстряги, Кировская железная дорога (ЦАМО РФ, оп. 564517, д. 74, л. 122; архив Осинниковского ГВК, д. 699, л. 94, № в эл. архиве 136478).

Ульянов Михаил Андреевич, 1924, Ельцовский р-н, Алтайский край, призван 13.08.1942 Осинниковским ГВК, старший сержант, летчик, пропал без вести 05.1944 (ЦАМО РФ, оп. 18001, д. 609, л. 111 об.; дон. 92416 с., 1946; архив Осинниковского ГВК, д. 15, 1947, л. 63, № в эл. архиве 136479).

Ульященко Михаил Александрович, 1900, г. Осинники, призван Осинниковским ГВК, сержант, командир отделения, 116 отдельная морская стрелковая бригада, погиб 22.08.1943, д. Городище, Болховский р-н, Орловская обл. (ЦАМО РФ, оп. 18001, д. 827, л. 23, № в эл. архиве 136480).

Умрихин Александр Степанович, 1920, Ельцовский р-н, Алтайский край, призван 30.01.1942 Осинниковским ГВК, красноармеец, пропал без вести 06.1942 (ЦАМО РФ, оп. 977520, д. 111, л. 89; дон. 9437 с., 1947; архив Осинниковского ГВК, д. 15, 1947, л. 182, № в эл. архиве 136481).

Ураков Иван Родионович, 1914, Западно-Сибирский край, старший сержант, погиб 15.08.1943, похоронен д. Карачев, Брянская обл. (архив Осинниковского ГВК, д. 14-58-64, л. 214, № в эл. архиве 136482).

Урих Кондратий Кондратьевич, с. Фанк, Кусенбанский р-н, красноар-

меец, пропал без вести 09.1941 (архив Осинниковского ГВК, д. 14, 1946, т. 4, л. 63, № в эл. архиве 136483).

Усачев Иван Андреевич, 1913, с. Чуманка, Баевский р-н, Алтайский край, призван 25.07.1941 Осинниковским ГВК, красноармеец, пропал без вести 02.1942 (ЦАМО РФ, оп. 977520, д. 27, л. 242; дон. 11724 с., 1947; архив Осинниковского ГВК, д. 15, 1947, л. 179, № в эл. архиве 136484).

Усланов Иван Андреевич, 1910, призван 20.08.1942 Осинниковским ГВК, ефрейтор, стрелок, 447 мотострелковый батальон, 1 механизированная бригада, погиб 07.07.1943, похоронен д. Пенки, Ракитянский р-н, Курская обл. (ЦАМО РФ, дон. 25720 с., 1943; архив Осинниковского ГВК, д. 129, л. 247, № в эл. архиве 136485).

Усов Иван Семенович, 1907, Красноярский край, призван 15.11.1941 Осинниковским ГВК, красноармеец, минометчик, погиб 09.1942 (ЦАМО РФ, оп. 18004, д. 677, л. 231 об.; дон. 286 с., 1947; архив Осинниковского ГВК, д. 14, 1946, л. 62, № в эл. архиве 136486).

Усольцев Иван Трифонович, 1920, Кемеровская обл., призван 23.09.1941 Осинниковским ГВК, красноармеец, 405 стрелковый полк, 258 стрелковая дивизия, погиб 22.11.1942, похоронен х. Ореховский, Клетский р-н, Сталинградская (ныне Волгоградская) обл. (ЦАМО РФ, дон. 37832 с., 1948; архив Осинниковского ГВК, д. 14, 1946, т. 4, л. 61, № в эл. архиве 136487).

Усольцев Петр Федорович, 1923, Армизонский р-н, Тюменская обл., призван 09.10.1941 Осинниковским ГВК, сержант, командир отделения, пропал без вести 10.1942 (ЦАМО РФ, оп. 977521, д. 65, л. 204; дон. 6109 с., 1948; архив Осинниковского ГВК, д. 14, 1948, л. 20, № в эл. архиве 136488).

Уткин Иван Иванович, 1922, Кыштовский р-н, Новосибирская обл., красноармеец, пропал без вести 12.1942 (архив Осинниковского ГВК, д. 22 (11), л. 44, № в эл. архиве 136489).

Ушаков Иван Дмитриевич, 1910, Кытмановский р-н, Алтайский край, призван 30.06.1941 Осинниковским ГВК, красноармеец, пропал без вести 03.1942 (ЦАМО РФ, оп. 977520, д. 111, л. 89; дон. 9437 с., 1947; архив Осинниковского ГВК, д. 15, 1947, л. 182, № в эл. архиве 136490).

Ф

Фадеев Василий Федорович, 1921 (1922), Лопатинский р-н, Саратовская обл., призван 31.05.1943 Осинниковским ГВК, красноармеец, 729 стрелковый полк, 145 стрелковая дивизия, умер от ран 05.08.1944, похоронен д. Слижево (ЦАМО РФ, дон. 52822 с., 1944; архив Осиниковского ГВК, д. 14, 1946, т. 4, л. 83, № в эл. архиве 136491).

Фадеев Иван Васильевич, 1902, Кировская обл., призван 02.09.1941 Осинниковским ГВК, красноармеец, стрелок, пропал без вести 12.1941 (ЦАМО РФ, оп. 977520, д. 232, л. 21; дон. 22327 с., 1947; архив Осинниковского ГВК, д. 15, 1947, л. 185, № в эл. архиве 136492).

Файчук Николай Григорьевич, 1925, г. Осинники, призван 30.03.1944 Осинниковским ГВК, сержант, радист, 95 танковая бригада, пропал без вести 25.04.1945 (ЦАМО РФ, дон. 64798 с., 1945; архив Осинниковского ГВК, д. 129, лл. 251, 252, № в эл. архиве 136493).

Федарчук Иван Панфилович, 1913, г. Осинники, призван 15.11.1942 Осинниковским ГВК, гвардии сержант, наводчик пулемета, 28 гвардейский стрелковый полк, 10 гвардейская стрелковая дивизия, погиб 15.03.1945, д. Альтмюль, 100 м вост. домика лесника, Польша (ЦАМО РФ, оп. 18003, д. 731, л. 37; дон. 55166 с., 1945; архив Осинниковского ГВК, д. 129, л. 215, № в эл. архиве 136494).

Федоров Дмитрий Степанович, 1900, с. Федоровка, Старобардинский р-н, Алтайский край, красноармеец, пропал без вести 12.1941 (архив Осинниковского ГВК, д. 14-58-64, л. 219, № в эл. архиве 136495).

Федоров Евдоким Александрович, 1925, г. Старая Русса, красноармеец, стрелок, пропал без вести 12.1942 (архив Осинниковского ГВК, д. 14, 1946, л. 69, № в эл. архиве 136496).

Федоров Иван Кузьмич, 1923, с. Куеган, Алтайский край, красноармеец, пропал без вести 08.1942 (архив Осинниковского ГВК, д. 14, 1946, т. 4, л. 80, № в эл. архиве 136497).

Федоров Николай Григорьевич, 1910, д. Моховая, Еловский р-н, Молотовская обл., призван 09.1941 Осинниковским ГВК, красноармеец, 1012 стрелковый полк, погиб 10.04.1942 (ЦАМО РФ, дон. 13419 с., 1942; архив Осинниковского ГВК, д. 14, 1946, т. 4, л. 70, № в эл. архиве 136498).

Федоров Николай Иосифович, 1925, призван в 1943 Осинниковским ГВК, гвардии младший сержант, заряжающий, 31 отдельная гвардейская танковая бригада, погиб 28.03.1945, похоронен площадь г. Лослау, Польша (архив Осинниковского ГВК, д. 129, л. 253, № в эл. архиве 136499).

Федоткин Алексей Семенович, 1914, Кытмановский р-н, Алтайский край, призван 23.02.1942 Осинниковским ГВК, красноармеец, пулеметчик, 98 полевая почта, учебный батальон, погиб 30.04.1942 (ЦАМО РФ, оп. 18004, д. 609, л. 111; дон. 59660 с., 1946; архив Осинниковского ГВК, д. 15, 1947, л. 63, № в эл. архиве 136500).

Федотов Анатолий Иванович, 1925, Солтонский р-н, Алтайский край, призван 01.10.1943 Осинниковским ГВК, красноармеец, стрелок, 682 стрелковый полк, 202 стрелковая дивизия, пропал без вести 15.02.1944, д. Хильки, Киевская обл. (ЦАМО РФ, дон. 22128 с., 1944; оп. 18002, д. 625, л. 74; архив Осинниковского ГВК, д. 76, л. 234, № в эл. архиве 136501).

Федотов Тимофей Васильевич, 1919, Омская обл., призван 12.1942 Осинниковским ГВК, красноармеец, умер в немецком плену (пропал без вести) 22.11.1944 (10.03.1943) (ЦАМО РФ, оп. 977520, д. 751, л. 220; дон. 545 с., 1946; архив Осинниковского ГВК, д. 14, 1948, л. 75, № в эл. архиве 136502).

Федько Владимир Наумович, 1921 (1901), с. Хмыловка, Буденновский р-н, Приморский край, призван 04.05.1941 Осинниковским ГВК, красноармеец, 52 гвардейская стрелковая бригада, погиб 11.02.1942, похоронен д. Борки, Полавский р-н, Ленинградская обл. (ЦАМО РФ, дон. 8710 с., 1942; архив Осинниковского ГВК, д. 14, 1946, т. 4, л. 73, № в эл. архиве 136503).

Федюков Семен Владимирович, 1910, д. Балибино, Городецкий с/с, Колпнянский р-н, Курская обл., призван Осинниковским ГВК, красноармеец, пропал без вести 09.1943 (ЦАМО РФ, оп. 18004, д. 218, л. 101, № в эл. архиве 136504).

Ферапонтов Федор Тимофеевич, 1915, Подбельский р-н, Куйбышевская обл., призван 15.08.1941 Осинниковским ГВК, красноармеец, пропал без вести 03.1942 (ЦАМО РФ, оп. 977520, д. 385, л. 256; дон. 40846 с., 1947; архив Осинниковского ГВК, д. 15, 1947, л. 198, № в эл. архиве 136505).

Фетисов Иван Егорович, 1926, с. Колоновское, Воронежская обл., призван в 1943 Осинниковским ГВК, стар-

шина, автоматчик, 107 гвардейский тяжелый танковый полк, 38 гвардейская отдельная тяжелая танковая бригада, 1 гвардейский Донской танковый корпус, погиб 17.03.1945, д. Квашин, пригород г. Гданьск, Гданьское воев., Польша (ЦАМО РФ, оп. 18003, д. 436, л. 129 об.; архив Осинниковского ГВК, д. 129, л. 254, № в эл. архиве 136506).

Филатов Сергей Иванович, 1917, д. Наумово, Весело-Любажский р-н, Курская обл., призван 10.06.1944 Осинниковским ГВК, красноармеец, стрелок, 1349 стрелковый полк, 225 Новгородская стрелковая дивизия, 54 армия, погиб 23.08.1944 (ЦАМО РФ, оп. 18002, д. 894, л. 159; дон. 7170 с., 1944; архив Осинниковского ГВК, д. 14, 1946, т. 4, л. 84, № в эл. архиве 136507).

Филиенко Федор Дементьевич, 1907, с. Марушка, Алтайский край, призван 12.01.1942 Осинниковским ГВК, красноармеец, стрелок, пропал без вести 11.1942 (ЦАМО РФ, дон. 72336 с., 1946; архив Осинниковского ГВК, д. 14, 1946, л. 69, № в эл. архиве 136508).

Филиенко Федор Федорович, 1908, с. Марушка, Алтайский край, призван Осинниковским ГВК, красноармеец, разведчик, 486 стрелковый полк, 676 полевая почта связи, пропал без вести 11.1942 (ЦАМО РФ, оп. 18004, д. 544, л. 218, № в эл. архиве 136509).

Филимонов Борис Илларионович, 1905, с. Кубия, Алтайский край, призван в 1941, красноармеец, погиб 14.08.1942, похоронен д. Новинка, Киришский р-н, Ленинградская обл. (архив Осинниковского ГВК, д. 22 (11), л. 304, № в эл. архиве 136510).

Филимонов Федор Алексеевич, 1916, д. Попортка, Климовичский р-н, Могилевская обл., красноармеец, пропал без вести 11.1944 (архив Осинниковского ГВК, д. 14-58-64, л. 108, № в эл. архиве 136511).

Филиппов Алексей Васильевич, 1901, призван 18.09.1941 Осинниковским ГВК, красноармеец, умер от ран 16.02.1942, похоронен г. Кострома (архив Осинниковского ГВК, д. 14, 1946, л. 72, № в эл. архиве 136512).

Филиппов Василий Филиппович, 1924, с. Петровское, призван в 1942 Осинниковским ГВК, пропал без вести 03.1942 (информатор: редколлегия Книги памяти г.Светлоград, Ставропольский край, № в эл. архиве 136513).

Филиппов Николай Константинович, 1913, г. Осинники, призван 02.07.1941 Осинниковским ГВК, ефрейтор, пулеметчик, 364 стрелковый полк, 139 стрелковая дивизия, 10 армия, погиб 02.09.1943, д. Некрасовка, Спасский р-н, Смоленская обл. (ЦАМО РФ, оп. 18001, д. 722, л. 101 об.; дон. 35902 с., 1943; архив Осинниковского ГВК, д. 14, 1946, т. 4, л. 75, № в эл. архиве 136514).

Филиппов Николай Осипович, 1921, Дудинский с/с, Полесская обл., призван Осинниковским ГВК, красноармеец, стрелок, пропал без вести в 1941 (ЦАМО РФ, оп. 977520, д. 113, л. 99, № в эл. архиве 136515).

Филипцов Павел Никитович, 1915, с. Никольск, Березовский р-н, Красноярский край, красноармеец, пропал без вести 07.1942 (архив Осинниковского ГВК, д. 14, 1946, т. 4, л. 74, № в эл. архиве 136516).

Филонов Владимир Григорьевич, 1923, г. Топки, Кемеровская обл., призван 21.12.1941 Осинниковским ГВК, сержант, командир отделения, 166 стрелковый полк, 98 стрелковая дивизия, погиб 03.02.1944, р. Нарва, м. Рийги (ЦАМО РФ, оп. 18002, д. 267, л. 141; дон. 12262 с., 1944; архив Осинниковского ГВК, д. 14, 1946, т. 4, л. 82, № в эл. архиве 136517).

Филонов Николай Афанасьевич, 1915, п. Казанков, Кузедеевский р-н, Кемеровская обл., красноармеец, пропал без вести 04.1942 (архив Осинниковского ГВК, д. 14, 1946, т. 4, л. 81, № в эл. архиве 136518).

Филькин Яков Иванович, 1914, г. Осинники, призван 29.07.1941 Осинниковским ГВК, красноармеец, разведчик, 1212 стрелковый полк, 364 стрелковая дивизия, погиб 04.08.1943, 2 км южн. д. Вороново, Мгинский р-н, Ленинградская обл. (ЦАМО РФ, оп. 18001, д. 559, л. 222 об.; дон. 29986 с., 1943; архив Осинниковского ГВК, д. 14, 1946, т. 4, л. 77, № в эл. архиве 136519).

Филяев Степан Иванович, младший лейтенант, командир пулеметного взвода, 32 Ковенский стрелковый полк, погиб 23.10.1944, похоронен 300 м сев.-вост. д. Дершкемен, Вост. Пруссия (архив Осинниковского ГВК, д. 129, л. 250, № в эл. архиве 136520).

Фисенко Владимир Акимович, 1923, д. Елино, Серговский р-н, Ворошиловградская обл., старший сержант, погиб 04.02.1945, похоронен с. Клопец, Германия (архив Осинниковского ГВК, д. 14, 1948, л. 48, № в эл. архиве 136521).

Фитисов Федор Андреевич, 1905, Воронежская обл., призван 27.07.1941 Осинниковским ГВК, красноармеец, стрелок, 508 стрелковый полк, пропал без вести 04.1942 (ЦАМО РФ, оп. 18004, д. 609, л. 111 об.; дон. 92416 с., 1946; архив Осинниковского ГВК, д. 15, 1947, л. 63, № в эл. архиве 136522).

Фокин Николай Леонович, 1912, Троицкий р-н, Алтайский край, призван 10.1941 Осинниковским ГВК, красноармеец, парашютист, пропал без вести 08.1942 (ЦАМО РФ, оп. 18004, д. 799, л. 3; дон. 96442 с., 1946; архив Осинниковского ГВК, д. 15, 1947, л. 63, № в эл. архиве 136523).

Фоменко Павел Григорьевич, 1902, Белокуракинский р-н, Ворошиловградская обл., гвардии старший сержант, санитар, погиб 10.03.1943, похоронен д. Болваново, Темкинский р-н, Смоленская обл. (архив Осинниковского ГВК, д. 14, 1946, т. 4, л. 76, № в эл. архиве 136524).

Фотиев Максим Александрович, 1908, Бийский р-н, Алтайский край, призван 19.09.1941 Осинниковским ГВК, красноармеец, пропал без вести 05.1942 (ЦАМО РФ, оп. 18004, д. 674, л. 232; дон. 86837 с., 1946; архив Осинниковского ГВК, д. 14, 1948, л. 75, № в эл. архиве 136525).

Фролов Александр Николаевич, 1920, станица Кумшетская, Цимлянский р-н, Ростовская обл., красноармеец, пропал без вести 10.1941 (архив Осинниковского ГВК, д. 14, 1946, т. 4, л. 85, № в эл. архиве 136526).

Фролов Иван Яковлевич, 1923, Тогульский р-н, Алтайский край, призван 17.03.1942 Осинниковским ГВК, красноармеец, стрелок, 362 стрелковый полк, 315 стрелковая дивизия, пропал без вести 14.09.1942 (ЦАМО РФ, оп. 977522, д. 2, л. 476; оп. 818883 с., д. 2040, л. 305; дон. 1566 с., 1949; архив Осинниковского ГВК, д. 14, 1946, т. 4, л. 73, № в эл. архиве 136527).

Фролов Петр Тарасович, 1918 (1922), призван 12.11.1941 Осинниковским ГВК, красноармеец, 418 стрелковый полк, 133 стрелковая дивизия, погиб 24.08.1942, похоронен д. Табакова, Калининская (ныне Тверская) обл. (ЦАМО РФ, дон. 25000 с., 1942; архив Осинниковского ГВК, д. 14, 1946, л. 71, № в эл. архиве 136528).

Фурсов Алексей Никанорович, 1902, с. Ногин, Роднинский р-н, Алтайский край, призван 21.01.1942 Осинниковским ГВК, красноармеец, пропал без вести 06.1944 (ЦАМО РФ, дон. 82110 с., 1946; архив Осинниковского ГВК, д. 15, 1947, л. 11, № в эл. архиве 136529).

Х

Хабаров Ефим Михеевич, 1908, Топчихинский р-н, Алтайский край, красноармеец, погиб 28.02.1945, похоронен д. Залау, Вост. Пруссия (архив Осинниковского ГВК, д. 129, л. 260, № в эл. архиве 136530).

Халеев Александр Тихонович, 1917, призван 02.04.1943 Осинниковским ГВК, ефрейтор, радиотелеграфист, погиб 11.04.1944, похоронен д. Глиняно, Пушкино-Горский р-н, Калининская обл. (ЦАМО РФ, дон. 26164 с., 1944; архив Осинниковского ГВК, д. 14, 1946, т. 4, л. 93, № в эл. архиве 136531).

Харламов Василий Иванович, 1903, г. Воронеж, призван 28.08.1941 Осинниковским ГВК, красноармеец, 776 стрелковый полк, 224 стрелковая дивизия, пропал без вести 13.06.1942 (ЦАМО РФ, дон. 146 с., 1946; архив Осинниковского ГВК, д. 129, л. 280, № в эл. архиве 136532).

Харламов Михаил Григорьевич, 1919, с. Троицкое, Талды-Курганский р-н, Алма-Атинская обл., призван 13.06.1943 Осинниковским ГВК, гвардии красноармеец, курсант-стрелок, 64 гвардейский артиллерийский полк, 31 гвардейская стрелковая дивизия, погиб 31.12.1943, д. Полойники, Городокский р-н, Витебская обл. (ЦАМО РФ, оп. 18003, д. 79, л. 249; архив Осинниковского ГВК, д. 28, л. 185, № в эл. архиве 136533).

Харьков Николай Иванович, 1920, Осинниковский р-н, призван в 1940 Осинниковским ГВК, красноармеец, 1600130 полевая почта, пропал без вести 01.1943 (ЦАМО РФ, оп. 18004, д. 161, л. 27 об.; дон. 4751307 с., 13.07.1946; архив Осинниковского ГВК, № в эл. архиве 136534).

Харьков Николай Петрович, 1916, Холмский р-н, Калининская обл., призван 02.08.1941 Осинниковским ГВК, красноармеец, пропал без вести 11.1942 (архив Осинниковского ГВК, д. 17, 1950, л. 41, № в эл. архиве 136535).

Хасанов Магасум, 1906, ст. Янауль, БашкАССР, призван 28.10.1943 Осинниковским ГВК, красноармеец, стрелок, 22 стрелковый полк, 9 стрелковая дивизия, погиб 24.12.1943, д. Горяна, Лиозненский р-н, Витебская обл. (ЦАМО РФ, оп. 18002, д. 217, л. 199 об.; архив Осинниковского ГВК, д. 76, л. 237, № в эл. архиве 136536).

Хащинин Михаил Тихонович, д. Тростянск, Бланский р-н, Ивинская обл., красноармеец, погиб 20.07.1942, похоронен г. Урицк, Ленинградская обл. (архив Осинниковского ГВК, д. 14, 1946, т. 4, л. 89, № в эл. архиве 136537).

Хвостов Михаил Антонович, 1914, Ельцовский р-н, Алтайский край, призван 15.07.1941 Осинниковским ГВК, красноармеец, пропал без вести 05.1943 (ЦАМО РФ, дон. 30912 с., 1950, № в эл. архиве 136538).

Хекалов Петр Петрович, 1922 (1926), с. Зырянское, Новосибирская обл., призван 20.11.1943 Осинниковским ГВК, красноармеец, 396 стрелковая дивизия, погиб 19.08.1945, похоронен м. Шоумно, провинция Хэйхе, Маньчжурия (ЦАМО РФ, дон. 145572 с., 1945; архив Осинниковского ГВК, д. 129, л. 255, № в эл. архиве 136539).

Хлебников Георгий Михайлович, 1925, Таштагольский р-н, Кемеровская обл., красноармеец, пропал без вести 04.1944 (архив Осинниковского ГВК, д. 14, 1946, т. 4, л. 88, № в эл. архиве 136540).

Хлобыстов Николай Иванович, 1901 (1902), Алтайский край, призван 07.09.1941 Осинниковским ГВК, красноармеец, пропал без вести 08.1942 (ЦАМО РФ, дон. 100054 с., 1944; архив Осинниковского ГВК, д. 14, 1946, т. 4, л. 96, № в эл. архиве 136541).

Хлыновский Александр Григорьевич, 1917, г. Бийск, призван 03.06.1942 Осинниковским ГВК, красноармеец, пропал без вести 05.1945 (ЦАМО РФ, дон. 83823 с., 1947; архив Осинниковского ГВК, д. 15, 1947, л. 267, № в эл. архиве 136542).

Хмелев Егор Малофеевич, 1922, Калтасинский р-н, БашкАССР, призван 15.10.1941 Осинниковским ГВК, красноармеец, пропал без вести 12.1942 (ЦАМО РФ, дон. 7529 с., 1949; архив Осинниковского ГВК, д. 14, 1949, л. 6, № в эл. архиве 136543).

Хныкин Тимофей Степанович, 1906, с. Марушка, Бийский р-н, Алтайский край, призван 06.09.1941 Осинниковским ГВК, красноармеец, стрелок, 152 полевая почта связи, 186 армейский запас, пропал без вести 01.1942 (ЦАМО РФ, оп. 18004, д. 544, л. 217 об.; дон. 72336 с., 1946; архив Осинниковского ГВК, д. 14, 1946, л. 68, № в эл. архиве 136544).

Холкин Николай Иванович, 1921, г. Бийск, Алтайский край, призван 21.12.1941 Осинниковским ГВК, гвардии сержант, радиотелеграфист, 220 гвардейский истребительно-противотанковый артиллерийский полк РГК, погиб 10.10.1943, с. Жеребная, Гомельская обл. (ЦАМО РФ, оп. 18001, д. 1009, л. 237; д. 1263, л. 25; дон. 51566 с., 1949; архив Осинниковского ГВК, д. 14, 1946, т. 4, л. 94, № в эл. архиве 136545).

Хоменко Иван Андреевич, 1922, Ребрихинский р-н, Алтайский край, красноармеец, погиб 14.04.1944, похоронен д. Стреж, Калининская обл. (архив Осинниковского ГВК, д. 15, 1947, л. 19, № в эл. архиве 136546).

Хорев Егор Яковлевич, 1908, Яминский р-н, Алтайский край, призван 05.01.1942 Осинниковским ГВК, красноармеец, стрелок, 479 минометный полк, 48 армия, 1681 полевая почта, 162 часть, погиб 09.01.1944, похоронен д. Елань, Полесский р-н (ЦАМО РФ, оп. 977521, д. 19, л. 63; оп. 18002, д. 248, л. 247; дон. 10494 с., 1944; архив Осинниковского ГВК, д. 14, 1948, л. 44, № в эл. архиве 136547).

Хорошков Николай Андреевич, 1922, г. Осинники, призван 21.12.1941 Осинниковским ГВК, гвардии сержант, помощник командира взвода, 31 гвардейский кавалерийский полк, 3 гвардейская кавалерийская дивизия, погиб 21.03.1944, д. Козин, Ровенская обл. (ЦАМО РФ, оп. 18002, д. 624, л. 251; дон. 21890 с., 1944; архив Осинниковского ГВК, д. 14, 1946, т. 4, л. 96, № в эл. архиве 136548).

Хорунжий Владимир Евтифеевич, 1917, г. Осинники, призван 17.06.1941 Осинниковским ГВК, младший лейтенант, командир взвода, 312 стрелковый полк, 26 стрелковая дивизия, погиб 16.03.1942, 3 км юго-вост. д. Норы, Лычковский р-н (ЦАМО РФ, оп. 818883 с., д. 167, л. 141; архив Осинниковского ГВК, д. 76, л. 237, № в эл. архиве 136549).

Хорунжий Яков Федорович, 1922, с. Аленовка, Осинниковский р-н, призван Осинниковским РВК, лейтенант, заместитель командира роты, 16 гвардейский стрелковый полк, 1 гвардейская стрелковая дивизия, погиб 11.07.1942, похоронен п. Тербуны, Липецкая обл. (ЦАМО РФ, дон. 16740 с., 1942, № в эл. архиве 136550).

Храмушин Михаил Петрович, 1905, с. Ачи, Шереметьевский р-н, ТАССР, красноармеец, пропал без вести 10.1942 (архив Осинниковского ГВК, д. 14-58-64, л. 133, № в эл. архиве 136551).

Хребтов Григорий Яковлевич, 1908, д. Анисимово, Тальменский р-н, Барнаульский округ, призван 07.04.1942 Осинниковским ГВК, младший лейтенант, командир орудия, 35 гвардейский отдельный тяжелый танковый полк, 11 гвардейская армия, умер 23.06.1944, д. Заволны, Дубро-

венский р-н, БССР (ЦАМО РФ, оп. 18002, д. 1185, л. 171; дон. 41622 с., 1944; архив Осинниковского ГВК, д. 15, 1947, л. 267, № в эл. архиве 136552).

Хроменко Андрей Демьянович, сержант, погиб 18.09.1942, похоронен дивиз. кладб., 200 м зап. д. Пожелаево, Полавский р-н, Ленинградская обл. (архив Осинниковского ГВК, д. 14, 1946, т. 4, л. 86, № в эл. архиве 136553).

Хрымли Иван Герасимович, 1925, с. Кременчи, Сталинская обл., красноармеец, пропал без вести 08.1944 (архив Осинниковского ГВК, д. 15, 1947, л. 2, № в эл. архиве 136554).

Худаева Анна Александровна, гвардии красноармеец, санитарка, умерла от ран 08.03.1944, похоронена брат. мог. 18, 1 км южн. д. Семягино, Пустошкинский р-н, Калининская обл. (архив Осинниковского ГВК, д. 14, 1946, т. 4, л. 91, № в эл. архиве 136555).

Худяков Анатолий Иванович, г. Осинники, красноармеец, стрелок, 335 стрелковый полк, погиб 18.04.1944, похоронен 2 км вост. ст. Даринца, Московско-Киевская ж.д. (№ в эл. архиве 136556).

Хухлов Леонид Федорович, 1924, г. Иваново, призван Осинниковским ГВК, красноармеец, стрелок, 2 отдельный стрелковый батальон, 3 бригада моряков, погиб 11.10.1944, Мурманская обл. (ЦАМО РФ, оп. 18002, д. 1144, л. 143, № в эл. архиве 136557).

Хухров Андрей Ефимович, 1909, Пензенская обл., призван 25.07.1941 Осинниковским ГВК, красноармеец, стрелок, 239 стрелковый полк, 197 стрелковая дивизия, пропал без вести 21.11.1942 (ЦАМО РФ, оп. 818883 с., д. 1333, л. 15; дон. 39572 с., 1945; архив Осинниковского ГВК, д. 129, л. 259, № в эл. архиве 136558).

Ц

Целищев Геннадий Григорьевич, 1922, Арбажский р-н, Вятская обл., призван 29.08.1941 Осинниковским ГВК, сержант, командир отделения, 3 рота, 10 стрелковый батальон, 1763 полевая почта связи, пропал без вести 09.1942 (ЦАМО РФ, оп. 18004, д. 609, л. 111; архив Осинниковского ГВК, д. 15, 1947, л. 63, № в эл. архиве 136559).

Ципко Александр Андреевич, 1918, призван 09.05.1941 Осинниковским ГВК, красноармеец, командир отделения, погиб 26.08.1942, похоронен д. Озерно, Козельский р-н, Смоленская обл. (архив Осинниковского ГВК, д. 14, 1946, т. 4, л. 97, № в эл. архиве 136560).

Цуканов Андрей Степанович, 1918, младший лейтенант, погиб 04.03.1945, похоронен д. Зайфендорф, Германия (архив Осинниковского ГВК, д. 14, 1946, т. 4, л. 98, № в эл. архиве 136561).

Цыганковский Иван Трофимович, 1900, Марко-Кульский р-н, Восточно-Казахстанская обл., призван 28.02.1944 Осинниковским ГВК, красноармеец, стрелок, 54 гвардейская Макеевская стрелковая дивизия, погиб 04.07.1944, похоронен вост. часть гражд. кладб., г. Клецк, Барановичская (ныне Брестская) обл., БССР (ЦАМО РФ, оп. 18002, д. 587, л. 132; архив Осинниковского ГВК, д. 76, л. 241, № в эл. архиве 136562).

Цыпин Леонид Александрович, 1909, БашкАССР, призван 27.09.1941 Осинниковским ГВК, красноармеец, пропал без вести 05.1945 (ЦАМО РФ, дон. 46077, 1947; архив Осинниковского ГВК, д. 14, 1946, т. 4, л. 99, № в эл. архиве 136563).

Ч

Чабучаков Иван Иванович, 1922, с. Сосновка, Сталинский (ныне Новокузнецкий) р-н, Кемеровская обл., призван 08.10.1941 Осинниковским ГВК, красноармеец, стрелок, 1535 полевая почта связи, пропал без вести 09.1942 (ЦАМО РФ, оп. 18004, д. 544, л. 217; дон. 72336 с., 1946; архив Осинниковского ГВК, д. 14, 1946, л. 68, № в эл. архиве 136564).

Чазов Алексей Дмитриевич, 1917, Беловский р-н, Кемеровская обл., старшина, умер от ран 10.05.1943, похоронен д. В. Назия, Мгинский р-н, Ленинградская обл. (архив Осинниковского ГВК, д. 14, 1946, т. 4, л. 113, № в эл. архиве 136565).

Чаплыгин Иван Алексеевич, 1924, д. Жирово, Фатежский р-н, Курская обл., призван 13.08.1942 Осинниковским ГВК, красноармеец, пропал без вести 12.1943 (ЦАМО РФ, дон. 50028 с., 1946; архив Осинниковского ГВК, д. 14, 1946, т. 4, л. 111, № в эл. архиве 136566).

Чарушин Василий Григорьевич, 1921, с. М. Думиденки, Арбажский р-н, Кировская обл., пропал без вести 08.1941 (архив Осинниковского ГВК, д. 15, 1947, л. 84, № в эл. архиве 136567).

Часаков Андрей Григорьевич, 1924, с. Бобылево, Омская обл., призван Осинниковским ГВК, лейтенант, командир огневого взвода, 473 артиллерийский полк, 99 Краснознаменная Житомирская стрелковая дивизия, погиб 28.08.1944, с. Грабля, Жешувский р-н, Краковское воев. (ЦАМО РФ, оп. 11458, д. 378, л. 283, № в эл. архиве 136568).

Часовников Александр Гаврилович, 1901, с. Сосновый Лог, Алтайский край, призван 02.09.1941 Осинниковским ГВК, красноармеец, погиб 26.05.1942 (архив Осинниковского ГВК, д. 15, 1947, л. 35; ЦАМО РФ, оп. 977520, д. 3131, л. 177, № в эл. архиве 136569).

Часовников Николай Федорович, 1923, Кузедеевский р-н, Кемеровская обл., призван 06.04.1943 Осинниковским ГВК, красноармеец, 10093 полевая почта, пропал без вести 12.1943 (ЦАМО РФ, оп. 977520, д. 3480, л. 98; оп. 18004, д. 799, л. 2; архив Осинниковского ГВК, д. 15, 1947, л. 265; д. 28, л. 103, № в эл. архиве 136570).

Часовников Сергей Гаврилович, 1911, с. Сосновка, Алтайский край, призван 16.01.1942 Осинниковским ГВК, красноармеец, стрелок, пропал без вести 12.1943 (ЦАМО РФ, оп. 18004, д. 799, л. 2; дон. 59648 с., 1946; архив Осинниковского ГВК, д. 15, 1947, л. 35, № в эл. архиве 136571).

Часовских Тихон Григорьевич, 1925, призван 29.03.1943 Осинниковским ГВК, красноармеец, стрелок, погиб 01.07.1944, похоронен д. Смогилевка, Круглянский р-н, Могилевская обл. (ЦАМО РФ, дон. 46058 с., 1944; архив Осинниковского ГВК, д. 14, 1946, т. 4, л. 131, № в эл. архиве 136572).

Чащин Дмитрий Васильевич, 1922, с. Сосновый Лог, Кытмановский р-н, Алтайский край, призван 19.07.1941 Осинниковским ГВК, красноармеец, разведчик, пропал без вести 30.12.1941 (03.1942) (ЦАМО РФ, оп. 977520, д. 111, л. 84; дон. 9437 с., 1947; архив Осинниковского ГВК, д. 14, 1946, т. 4, л. 115, № в эл. архиве 136573).

Чекрыжов Александр Андреевич, 1918, г. Осинники, призван Осинниковским ГВК, старший сержант, командир отделения, 95 стрелковый полк, 21 стрелковая дивизия, погиб 25.03.1944, Кандалакшский р-н (Алакуртти), Мурманская обл. (ЦАМО РФ, оп. 18002, д. 330, л. 179, № в эл. архиве 136574).

Чекунов Алексей Иванович, 1909, Мамонтовский р-н, Алтайский край, призван 18.08.1941 Осинниковским ГВК, красноармеец, пропал без

вести 09.1941 (ЦАМО РФ, оп. 977520, д. 674, л. 64; дон. 57139 с., 1947; архив Осинниковского ГВК, д. 15, 1947, л. 201, № в эл. архиве 136575).

Челбаков Дмитрий Иванович, 1923, улус Тараба, Кытмановский р-н, Алтайский край, красноармеец, погиб 11.09.1943, похоронен д. Дерьяки, Опошнянский р-н, Полтавская обл. (архив Осинниковского ГВК, д. 14, 1946, т. 4, л. 121, № в эл. архиве 136576).

Чемисов Иван Кириллович, младший сержант, 49334 полевая почта, войсковая часть, погиб 04.1944 (архив Осинниковского ГВК, д. 14, 1946, т. 4, л. 100, № в эл. архиве 136577).

Чепаинов Афанасий Александрович, похоронен брат. мог., г. Вязьма (№ в эл. архиве 136578).

Чепронцов Иван Григорьевич, 1922, с. Корсино, Ребрихинский р-н, Алтайский край, призван Осинниковским ГВК, красноармеец, стрелок, пропал без вести 07.1944 (ЦАМО РФ, оп. 18004, д. 544, л. 218, № в эл. архиве 136579).

Черданцев Егор Александрович, 1920, Кытмановский р-н, Алтайский край, призван 12.1941 Осинниковским ГВК, красноармеец, 1238 стрелковый полк, 372 стрелковая дивизия, пропал без вести 30.05.1942 (ЦАМО РФ, оп. 977520, д. 325, л. 364; дон. 20563 с., 1942; архив Осинниковского ГВК, д. 15, 1947, л. 195, № в эл. архиве 136580).

Черданцев Михаил Трофимович, 1924, с. Зарниково, Кытмановский р-н, Алтайский край, призван 27.03.1943 Осинниковским ГВК, красноармеец, стрелок, 280 гвардейский стрелковый полк, 92 гвардейская стрелковая дивизия, погиб 02.10.1943, похоронен с. Успенка, Полтавская обл. (ЦАМО РФ, дон. 49533 с., 1943; архив Осинниковского ГВК, д. 14, 1946, т. 4, л. 130, № в эл. архиве 136581).

Черданцев Павел Федорович, 1913, сержант, погиб 07.12.1941, похоронен г. Колпино, Ленинградская обл. (архив Осинниковского ГВК, д. 14-58-64, л. 198, № в эл. архиве 136582).

Черезов Дмитрий Прокопьевич, 1913, д. Лаптево, Кировская обл., призван 25.09.1941 Осинниковским ГВК, красноармеец, стрелок, пропал без вести 12.1941 (ЦАМО РФ, дон. 432 с., 1947; архив Осинниковского ГВК, д. 15, 1947, л. 34, № в эл. архиве 136583).

Черемнов Василий Андреевич, 1921, д. Черемшанка, Тюменцевский р-н, Алтайский край, красноармеец, пропал без вести 08.1941 (архив Осинниковского ГВК, д. 14, 1946, т. 4, л. 120, № в эл. архиве 136584).

Черемнов Василий Федотович, 1923, с. Тороба, Кытмановский р-н, Алтайский край, призван Осинниковским ГВК, красноармеец, пулеметчик, 812 стрелковый полк, 304 стрелковая дивизия, погиб 05.12.1942, ст. Дмитриевка, Городищенский р-н, Сталинградская (ныне Волгоградская) обл. (ЦАМО РФ, оп. 818883 с., д. 588, л. 93; дон. 36630 с., 1942; архив Осинниковского ГВК, д. 14, 1946, т. 4, л. 129, № в эл. архиве 136585).

Черемнов Петр Александрович, г. Осинники, призван 07.10.1941 Осинниковским ГВК, лейтенант, командир взвода, 2 стрелковый батальон, 1265 стрелковый полк, 379 стрелковая дивизия, погиб 09.12.1943, 500 с юго-зап. д. Рудицы, Невельский р-н, Калининская (ныне Тверская) обл. (ЦАМО РФ, оп. 18002, д 279, л. 74, № в эл. архиве 136586).

Черемных Иван Иванович, 1911, Нов. Николаевский с/с, Осинниковский р-н, призван Осинниковским ГВК, красноармеец, стрелок, 492 стрелковый полк, 199 дивизия, погиб 17.01.1944, юго-зап. совхоза «Кринки», Витебский р-н, Витебская обл. (ЦАМО РФ, оп. 18002, д. 289, л. 127, № в эл. архиве 136587).

Черепанов Василий Васильевич, 1909, призван 23.08.1941 Осинниковским ГВК, красноармеец, погиб в концлагере 11.09.1941, Финляндия (ЦАМО РФ, дон. 740; архив Осинниковского ГВК, д. 129, л. 263, № в эл. архиве 136588).

Череланов Константин Филаретович, красноармеец, умер от ран 10.06.1945, похоронен г. Познань (архив Осинниковского ГВК, д. 14-58-64, лл. 149, 150, № в эл. архиве 136589).

Черепанов Николай Павлович, 1916, с. Новониколаевка, Осинниковский р-н, призван Осинниковским ГВК, красноармеец, заградительный батальон, 315 стрелковая дивизия, погиб 29.08.1942, разъезд 545, ст. Котлубань, Сталинградская (ныне Волгоградская) обл. (ЦАМО РФ, оп. 818883 с., д. 2040, л. 316, № в эл. архиве 136590).

Черкасов Александр Леонтьевич, 1901, Сталинский (ныне Новокузнецкий) р-н, Кемеровская обл., призван 05.09.1941 Осинниковским ГВК, красноармеец, 572 стрелковый полк, 233 стрелковая дивизия, погиб 06.09.1943, похоронен д. Хворостово, Волховский р-н (ЦАМО РФ, дон. 43876 с., 1943; архив Осинниковского ГВК, д. 14, 1946, т. 4, л. 105, № в эл. архиве 136591).

Черкасов Григорий Васильевич, красноармеец, пропал без вести 25.08.1941 (архив Осинниковского ГВК, д. 14, 1946, т. 4, л. 104, № в эл. архиве 136592).

Черкасов Иван Иванович, 1914, ст. Тарата, Кытмановский р-н, Алтайский край, призван 17.06.1941 Осинниковским ГВК, пропал без вести 09.1941 (ЦАМО РФ, оп. 977520, д. 3203, л. 272; архив Осинниковского ГВК, д. 28, л. 5, № в эл. архиве 136593).

Черкасов Иван Прокопьевич, красноармеец, 130 полевая почта, войсковая часть, умер от ран 10.10.1942, похоронен д. Печепины, Лодейнопольский р-н, Ленинградская обл. (архив Осинниковского ГВК, д. 14, 1946, т. 4, л. 101, № в эл. архиве 136594).

Черкасов Яков Прокопьевич, 1908, д. Черкасово, Алтайский край, призван в 1941 Осинниковским ГВК, красноармеец, парашютист, 126 стрелковая дивизия, пропал без вести 17.12.1942 (ЦАМО РФ, дон. 12087 с., 1943; архив Осинниковского ГВК, д. 14, 1946, т. 4, л. 110, № в эл. архиве 136595).

Чермянина Елена Григорьевна, гвардии красноармеец, 73612 полевая почта, воинская часть, погибла 15.01.1944, похоронена д. Ковальки, Идрицкий р-н, Калининская обл. (архив Осинниковского ГВК, д. 14, 1946, т. 4, л. 128, № в эл. архиве 136596).

Черников Дмитрий Иванович, 1913, с. Панфилово, Кытмановский р-н, Алтайский край, призван 21.12.1941 Осинниковским ГВК, красноармеец, разведчик, 24 отдельная стрелковая бригада, погиб 13.02.1944, похоронен с. Наволюк, Батецкий р-н, Ленинградская обл. (ЦАМО РФ, оп. 977521, д. 129, л. 30; оп. 18004, д. 799, л. 3; дон. 15194 с., 1944; архив Осинниковского ГВК, д. 14, 1948; л. 47, № в эл. архиве 136597).

Чернов Владимир Михайлович, 1920, г. Одесса, призван Осинниковским ГВК, красноармеец, стрелок, 135 отдельная армейская штрафная рота, 88 стрелковая дивизия, погиб 28.10.1944, 800 м юго-зап. г. Голдап (ЦАМО РФ, оп. 18002, д. 1431, л. 30, № в эл. архиве 136598).

Черноиванов Николай Григорьевич, 1925, с. Кантемировка, Воронежская обл., призван 26.01.1943 Осинниковским ГВК, красноармеец, погиб 07.12.1943 (ЦАМО РФ, дон. 6452 н/с., 1946; архив Осинниковского ГВК, д. 14, 1946, т. 4, л. 108, № в эл. архиве 136599).

Черных Владимир Андреевич,

1919, с. Казачино, Красноярский край, старший сержант, погиб 14.02.1944, похоронен д. Машутино, Ленинградская обл. (архив Осинниковского ГВК, д. 14, 1946, т. 4, л. 114, № в эл. архиве 136600).

Черных Николай Гаврилович, 1920, г. Осинники, призван 15.12.1942 Осинниковским ГВК, красноармеец, стрелок, 447 стрелковый полк, 397 стрелковая дивизия, погиб 05.03.1943, 600 м южн. д. Холмы, Поддорский р-н, Ленинградская обл. (ЦАМО РФ, оп. 18001, д. 851, л. 73 об.; дон. 14241 с., 1943; архив Осинниковского ГВК, д. 14, 1946, т. 4, л. 125, № в эл. архиве 136601).

Черных Федор Александрович, 1900, д. Ольговка, Ольговский с/с, Анжеро-Судженский р-н, Кемеровская обл., призван 13.11.1941 Осинниковским ГВК, красноармеец, стрелок, армейский заградительный отряд, 38 армия, умер от ран 06.13.1943, 4345 полевой подвижной госпиталь, похоронен брат. мог., центр. площадь, с. Ястребовка, Курская обл. (ЦАМО РФ, оп. 18001, д. 49, л. 90; дон. 11649 с., 1943; архив Осинниковского ГВК, д. 14, 1946, т. 4, л. 107, № в эл. архиве 136602).

Чернышев Роман Яковлевич, красноармеец, 130 полевая почта, воинская часть, погиб 26.10.1942, похоронен 3 км зап. п. 31 квартал, Подпорожский р-н, Ленинградская обл. (архив Осинниковского ГВК, д. 14, 1946, т. 4, л. 102, № в эл. архиве 136603).

Чертов Андрей Афанасьевич, ефрейтор, 60 отдельная зенитная батарея, погиб 31.10.1942, похоронен 1.5 км юго-вост. д. Херенки, Полавский р-н, Ленинградская обл. (архив Осинниковского ГВК, д. 14, 1946, т. 4, л. 103, № в эл. архиве 136604).

Чертов Макар Иванович, 1900, д. Паранино, Кытмановский р-н, Алтайский край, призван 02.09.1941 Осинниковским ГВК, красноармеец, пропал без вести 02.1942 (ЦАМО РФ, дон. 40846 с., 1947; архив Осинниковского ГВК, д. 15, 1947, л. 198, № в эл. архиве 136605).

Чертов Тимофей Александрович, красноармеец, партизанский отряд, погиб, Белоруссия (№ в эл. архиве 136606).

Чечнев Николай Афанасьевич, 1908, призван 29.07.1941 Осинниковским ГВК, младший сержант, погиб 18.12.1943, похоронен с. Аджим-Ушкай (Керченский полуостров) (архив Осинниковского ГВК, д. 14, 1946, т. 4, л. 126, № в эл. архиве 136607).

Чикин Василий Федорович, 1908, Курская обл., призван 02.08.1941 Осинниковским ГВК, сержант, командир отделения, пропал без вести 12.1942 (ЦАМО РФ, оп. 977520, д. 325, л. 364; дон. 33944 с., 1947; архив Осинниковского ГВК, д. 15, 1947, л. 195, № в эл. архиве 136608).

Чирков Илья Никифорович, 1907, Марушинский р-н, Алтайский край, призван 27.07.1941 Осинниковским ГВК, красноармеец, пропал без вести 03.1942 (ЦАМО РФ, оп. 977520, д. 385, лл. 257, 258; дон. 57139 с., 1947; архив Осинниковского ГВК, д. 15, 1947, л. 198, № в эл. архиве 136609).

Чирков Федор Дмитриевич, 1904, Алтайский край, призван 10.09.1941 Осинниковским ГВК, красноармеец, пропал без вести 11.1944 (ЦАМО РФ, дон. 65710 с., 1947; архив Осинниковского ГВК, д. 14, 1948, л. 80, № в эл. архиве 136610).

Чиряк Егор Иванович, 1916, УССР, призван 02.07.1941 Осинниковским ГВК, красноармеец, пропал без вести 12.1941 (ЦАМО РФ, дон. 1655 с., 1949; архив Осинниковского ГВК, д. 14, 1949, л. 5, № в эл. архиве 136611).

Чичканаков Илья Дормидонтович, умер от болезни в 1942 (архив Осинниковского ГВК, д. 14-58-64, л. 109, № в эл. архиве 136612).

Чичкидов Федор Иванович, 1922, младший лейтенант, летчик-бомбардировщик, погиб 24.11.1944, г. Тернополь (№ в эл. архиве 136613).

Чубик Иван Егорович, 1923, Новосибирская (ныне Кемеровская) обл., призван Осинниковским ГВК, красноармеец, стрелок, 41 стрелковая дивизия, погиб 10.09.1943, с. Сольки, Орловская обл. (ЦАМО РФ, оп. 18001, д. 772, л. 21, № в эл. архиве 136614).

Чудеков Иван Степанович, 1904, Ельцовский р-н, Алтайский край, призван 02.09.1941 Осинниковским ГВК, красноармеец, пропал без вести 02.1942 (ЦАМО РФ, дон. 28929 с., 1947; архив Осинниковского ГВК, д. 15, 1947, л. 191, № в эл. архиве 136615).

Чудин Егор Андреевич, 1904, с. В. Спасское, Рассказовский р-н, Тамбовская обл., призван 02.09.1941 Осинниковским ГВК, красноармеец, связист, пропал без вести 12.1941 (ЦАМО РФ, дон. 72336 с., 1946; архив Осинниковского ГВК, д. 15, 1947, л. 2, № в эл. архиве 136616).

Чудин Иван Егорович, 1923, призван 21.12.1941 Осинниковским ГВК, красноармеец, погиб 10.09.1943, похоронен д. Солька, Орловская обл. (архив Осинниковского ГВК, д. 14, 1946, т. 4, л. 106, № в эл. архиве 136617).

Чудов Михаил Иванович, с. Луговое, Алтайский край, призван 07.04.1941 Осинниковским ГВК, красноармеец, умер в немецком плену 01.01.1942 (ЦАМО РФ, дон. 222 с., 1947; архив Осинниковского ГВК, д. 15, 1947, л. 95, № в эл. архиве 136618).

Чуенко Василий Тарасович, 1905, г. Осинники, призван 12.07.1942 Осинниковским ГВК, сержант, командир отделения, 159 стрелковый полк, умер от ран 22.02.1944, 1897 эвакогоспиталь, похоронен мог. 15, Богословское кладб., г. Торжок (ЦАМО РФ, ф. 1897, оп. 1, д. 2, л. 4, место хран. ВМА, доп. свед. 5 отд., 24 хран., д. 1, л. 28; дон. 14194 с., 1944, № в эл. архиве 136619).

**Чуйков Константин Левонтьевич, 1902, с. Посош, Свободенский р-н, Курская обл., призван 05.09.1941 Осинниковским ГВК, красноармеец, стрелок, пропал без вести 04.1942 (ЦАМО РФ, оп. 18004, д. 544, л. 218; дон. 72336 с., 1946; архив Осинниковского ГВК, д. 14, 1946, л. 69, № в эл. архиве 136620).

Чульжанов Кирилл Федорович, 1908, г. Осинники, призван 02.09.1941 Осинниковским ГВК, старший лейтенант, командир роты автоматчиков, погиб 02.04.1944 (ЦАМО РФ, оп. 11458, д. 314, л. 167; архив Осинниковского ГВК, д. 14-58-64, л. 182, № в эл. архиве 136621).

Чумакин Василий Матвеевич, 1920, г. Осинники, призван 25.04.1944 Осинниковским ГВК, красноармеец, стрелок, 971 стрелковый полк, умер от ран 28.03.1945, 5218 госпиталь, похоронен г. Дойч-Лисса, 8 км сев-зап. г. Бреслау, Германия (ЦАМО РФ, оп. 18003, д. 607, л. 165; дон. 47334 с., 1945; ф. 5218, оп. 1, д. 5, л. 9, место хран. ВМА, доп. свед. 2 отд., 46 хран., д. 2, л. 15; архив Осинниковского ГВК, д. 129, л. 264, № в эл. архиве 136622).

Чупин Елисей Иванович, 1909, Усть-Пристанский р-н, Алтайский край, призван 08.1941 Осинниковским ГВК, красноармеец, пропал без вести 01.1942 (архив Осинниковского ГВК, д. 15, 1947, л. 259, № в эл. архиве 136623).

Чупин Кирилл Тимофеевич, 1913, призван 02.11.1941 Осинниковским ГВК, красноармеец, пропал без вести 12.1941 (ЦАМО РФ, дон. 22508 с., 1947; архив Осинниковского ГВК, д. 15, 1947, л. 188, № в эл. архиве 136624).

Чураков Павел Митрофанович, 1914, г. Бийск, Алтайский край, призван 17.07.1941 Осинниковским ГВК, красноармеец, стрелок, пропал без вести 12.1943 (ЦАМО РФ, оп. 977520, д. 852, л. 245; дон. 77344 с., 1946; архив Осинниковского ГВК, д. 15, 1947, л. 262, № в эл. архиве 136625).

Чуриков Александр Ефимович, 1916, Новосибирская (ныне Кемеровская) обл., призван Осинниковским ГВК, младший лейтенант, 5 гвардейский стрелковый полк, умер от ран 29.12.1944, 3373 эвакогоспиталь (ЦАМО РФ, ф. 3373, оп. 1, д. 1, л. 7, место хран. ВМА, доп. свед. 1 хран., 5 отд., № в эл. архиве 136626).

Чурсин Кузьма Павлович, 1917, д. Панфилово, Кытмановский р-н, Алтайский край, призван в 1939 Осинниковским ГВК, сержант, 130 полевая почта, 67 войсковая часть, пропал без вести 04.1943 (ЦАМО РФ, оп. 977521, д. 233, л. 217; архив Гурьевского ГВК Кемеровской обл., № в эл. архиве 136627).

Чурсин Михаил Никитович, 1914, Калманский р-н, Алтайский край, призван 20.09.1941 Осинниковским ГВК, красноармеец, пропал без вести 03.1942 (ЦАМО РФ, дон. 100251 с., 1946; архив Осинниковского ГВК, д. 15, 1947, л. 111, № в эл. архиве 136628).

Чучупалов Илларион Алексеевич, 1923, призван 25.05.1942 Осинниковским ГВК, лейтенант, погиб 25.01.1944, похоронен зап. окр. д. Модше, Познаньский уезд (архив Осинниковского ГВК, д. 129, л. 262, № в эл. архиве 136629).

Чюрюкин Виктор Васильевич, 1925, г. Рязань, красноармеец, пропал без вести 12.1943 (архив Осинниковского ГВК, д. 14, 1946, т. 4, л. 117, № в эл. архиве 136630).





Шалакин
Михаил Тимофеевич

Письмо другу
Шалакина Михаила Тимофеевича

Здравствуй, Ваня!

С товарищеским приветом Михаил.

Во-первых строках моего письма сообщаю, что в настоящее время нахожусь в Воронежской области, село Покровка, на берегу реки Дона.

Из города Сталинска выехали 24 февраля, в Москву прибыли 14 марта и простояли до 7 апреля. 7 апреля отправились в направлении Москва – Рязань – Воронеж и т. д.

Очевидно, скоро поедем на фронт громить немчуру, как их громили наши братья и отцы – сибиряки под городом Сталинградом. Вот в эту часть вливаемся и мы. Настроение у ребят хорошее. Жди с победой!

Не забывай. Твой товарищ.

ИЗВЕЩЕНИЕ

Ваш сын ст. сержант Шалакин Михаил Тимофеевич с 1927 г. рождения

уроженец Томской обл Кривошеевского р-на

Находясь на фронте, пропал без вести в сентябре м-це 1943 года

Настоящее извещение является документом для возбуждения ходатайства о пенсии по приказу НКО № 028.

Осинниковский Первоенком
-капитан а/с /Теленский/.

24 февраля 1942 г

Извещение о пропаже без вести Шалакина Михаила Тимофеевича

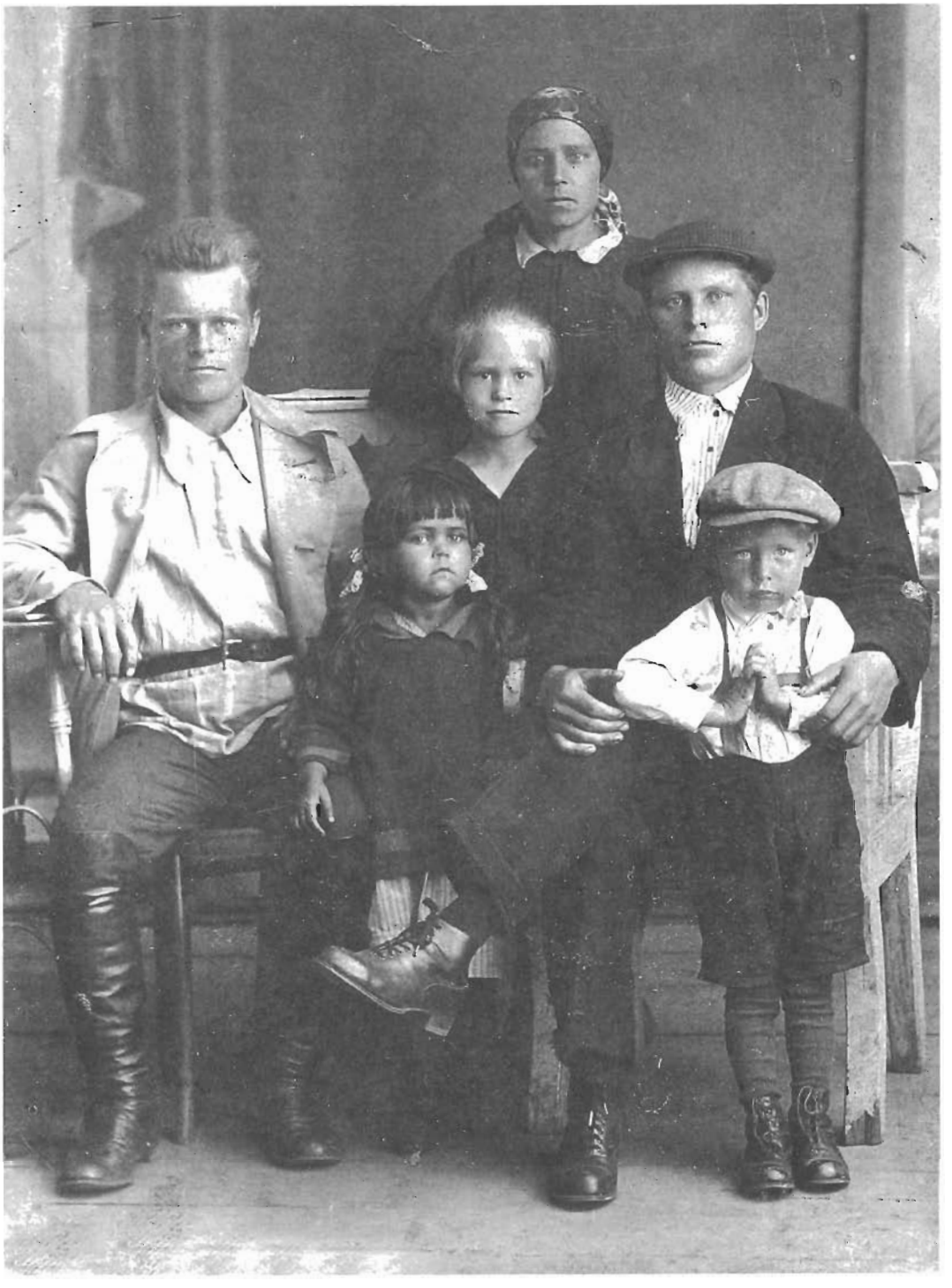

Шишкины: Тимофей Дмитриевич (слева), Ефрем Дмитриевич с женой и детьми



Шишкин
Тимофей Дмитриевич

НКО—СССР Копия. Дубликат.

Управление по учету погибшего и пропавшего без вести рядового и сержантского состава

„24" октября 1946 г.

Осинниковскому Горвоенкому
Кемеровской обл.

Известите гр. Шишкину Н.П.

проживающего ул. Ленина 45-5 г. Осинники

что военнослужащий мл. сержант
Шишкин Ефрем Дмитриевич

уроженец Алтайского кр. Тальменского р-н

рождения 1914 года в бою за Социалистическую Родину

пропал без вести „23" августа 1942 года

Похоронен

Осн. [illegible] 4 л-155

Осинниковский Горвоенком

НПК г. Осинники, 1986 г., № 6457 т. 500

подполковник Максимов

Извещение о пропаже без вести
Шишкина Ефрема Дмитриевича



Обелиск погибшим воинам в п. Малиновка

Ш

Шабалин Василий Гаврилович, 1920 (1922), с. Калтан, Кузедеевский р-н, Кемеровская обл., призван 12.11.1941 Осинниковским ГВК, красноармеец, стрелок, пропал без вести 12.1941 (ЦАМО РФ, оп. 18004, д. 2035, л. 229; дон. 50473 с., 1946; архив Осинниковскаого ГВК, д. 14, 1946, т. 4, л. 154, № в эл. архиве 136631).

Шабалин Василий Иванович, 1921, г. Осинники, призван 05.05.1941 Осинниковским ГВК, красноармеец, связист, пропал без вести 12.1941 (ЦАМО РФ, оп. 977520, д. 325, л. 364; дон. 33944 с., 1947; архив Осинниковского ГВК, д. 15, 1947, л. 195, № в эл. архиве 136632).

Шабалин Василий Семенович, 1911 (1912), г. Осинники, призван 15.08.1941 Осинниковским ГВК, красноармеец, стрелок, пропал без вести 12.1941 (ЦАМО РФ, оп. 18002, д. 940, л. 161; оп. 977520, д. 852, л. 245; дон. 75489 с., 1947; архив Осинниковского ГВК, д. 15, 1947, л. 262, № в эл. архиве 136633).

Шабалин Вячеслав Николаевич, 1920, с. Лучшево, Прокопьевский р-н, Кемеровская обл., призван 05.01.1942 Осинниковским РВК, лейтенант, командир взвода, 740 стрелковый полк, 217 стрелковая дивизия, умер от ран 20.11.1943, 4382 полевой подвижной госпиталь, похоронен с. Иринка, Ветковский р-н, Гомельская обл. (архив Киселевского ГВК, списки погибших офицеров, л. "ш"-2; ЦАМО РФ, дон. 51452 с., 1944, № в эл. архиве 136634).

Шабалин Игнатий Егорович, 1906, г. Осинники, призван 29.07.1941 Осинниковским ГВК, красноармеец, погиб 17.03.1942, похоронен д. Погорелки, Ржевский р-н, Калининская обл. (ЦАМО РФ, дон. 4108 с., 1942; архив Осинниковского ГВК, д. 14, 1948, л. 67, № в эл. архиве 136635).

Шабалин Николай Петрович, 1922, д. Левососновка, Болотнинский р-н, Новосибирская обл., призван 08.11.1941 Осинниковским ГВК, сержант, командир отделения, 458 отдельный механизированный полк, 5 механизированный корпус, 6 гвардейская армия, погиб 26.09.1943, Балутинские хутора, Монастырщинский р-н, Смоленская обл. (ЦАМО РФ, оп. 18001, д. 935, л. 144; дон. 43612 с., 1943; архив Осинниковского ГВК, д. 14, 1946, т. 4, л. 150, № в эл. архиве 136636).

Шабалов Дмитрий Иванович, 1922, с. Ельцовка, Ельцовский р-н, Алтайский край, призван 29.07.1941 Осинниковским ГВК, гвардии младший сержант, погиб 19.12.1942, похоронен 8 км юго-зап. п. Нижнекумский, Котельниковский р-н, Сталинградская (ныне Волгоградская) обл. (архив Осинниковского ГВК, д. 78, л. 25, № в эл. архиве 136637).

Шаблевский Евгений Александрович, младший сержант, командир отделения, пропал без вести (архив Осинниковского ГВК, д. 129, л. 265, № в эл. архиве 136638).

Шабрат Федор Александрович, лейтенант, погиб 17.03.1943 (архив Осинниковского ГВК, д. 14-58-64, л. 111, № в эл. архиве 136639).

Шабунин Алексей Ларионович, 1919, с. Новомайорово, Хоперский р-н, Воронежская обл., красноармеец, пропал без вести 09.1941 (архив Осинниковского ГВК, д. 14-58-64, л. 114, № в эл. архиве 136640).

Шаврин Василий Никанорович, 1907, с. Ср. Красилово, Сорокинский р-н, Алтайский край, красноармеец, пропал без вести 07.1942 (архив Осинниковского ГВК, д. 14, 1946, т. 4, л. 181, № в эл. архиве 136641).

Шавров Дмитрий Андреевич, 1923, призван 28.11.1941 Осинниковским ГВК, лейтенант, умер от ран 10.09.1942, похоронен южн. школы, Путиловский с/с, Мгинский р-н, Ленинградская обл. (архив Осинниковского ГВК, д. 14, 1946, т. 4, л. 140, № в эл. архиве 136642).

Шагалов Иван Дементьевич, 1904, Солтонский р-н, Алтайский край, красноармеец, погиб 19.03.1942, похоронен брат. мог., д. Курляндская, Полавский р-н, Ленинградская обл. (архив Осинниковского ГВК, д. 14, 1946, т. 4, л. 161, № в эл. архиве 136643).

Шадрин Петр Романович, ефрейтор, погиб 20.03.1944, похоронен д. Красная Звезда, Стрешниковский р-н, Полесская обл. (архив Осинниковского ГВК, д. 14, 1946, т. 4, л. 175, № в эл. архиве 136644).

Шайхразиев Мирзанут, красноармеец, погиб 01.10.1943 (архив Осинниковского ГВК, д. 14, 1946, т. 4, л. 159, № в эл. архиве 136645).

Шакиров Лытфарахман, 1925, д. Балтаг, Янаульский р-н, БашкАССР, красноармеец, пропал без вести 03.1944 (архив Осинниковского ГВК, д. 14-58-64, л. 112, № в эл. архиве 136646).

Шакуров Александр Иванович, 1911, г. Бийск, Алтайский край, красноармеец, пропал без вести 12.1943 (архив Осинниковского ГВК, д. 14, 1946, т. 4, л. 157, № в эл. архиве 136647).

Шалавин Петр Иванович, 1924, г. Осинники, призван 13.08.1942 Осинниковским ГВК, красноармеец, стрелок, 869 стрелковый полк, 271 стрелковая дивизия, умер от ран 14.01.1944, 314 медсанбат (ЦАМО РФ, оп. 18002, д. 120, л. 93; архив Осинниковского ГВК, д. 698, л. 266, № в эл. архиве 136648).

Шалакин Михаил Тимофеевич, 1924, Кривошеинский р-н, Томская обл., призван 13.08.1942 Осинниковским ГВК, старший сержант, помощник командира пулеметного взвода, пропал без вести 09.1943 (ЦАМО РФ, оп. 18004, д. 609, л. 111; дон. 92416 с., 1946; архив Осинниковского ГВК, д. 15, 1947, л. 163, № в эл. архиве 136649).

Шалбагашев Прокопий Егорович, 1910, красноармеец, пропал без вести 12.1941 (архив Осинниковского ГВК, д. 14, 1946, т. 4, л. 152, № в эл. архиве 136650).

Шамаев Григорий Васильевич, призван Осинниковским ГВК, младший сержант, умер от ран 09.08.1944, похоронен Пономороженский р-н, Львовская обл. (№ в эл. архиве 136651).

Шаповалов Владимир Николаевич, 1922, Северо-Кавказский край, призван 12.1942 Осинниковским ГВК, красноармеец, разведчик, 1341 стрелковый полк, 319 стрелковая дивизия, погиб 11.06.1944, похоронен кладб., 400 м сев. д. Юрово, Пустошкинский р-н, Калининская (ныне Тверская) обл. (ЦАМО РФ, оп. 18002, д. 500, л. 274; дон. 38644 с., 1944; архив Осинниковского ГВК, д. 129, л. 268, № в эл. архиве 136652).

Шапран Иван Сергеевич, 1906, красноармеец, пропал без вести 06.1942 (архив Осинниковского ГВК, д. 14, 1946, т. 4, л. 138, № в эл. архиве 136653).

Шарабарин Сергей Тимофеевич, 1922, п. Каим, Алтайский р-н, Алтайский край, призван 20.04.1941 Осинниковским ГВК, красноармеец, стрелок, пропал без вести 09.1941 (ЦАМО РФ, оп. 18004, д. 353, л. 101 об.; архив Осинниковского ГВК, д. 698, л. 7, № в эл. архиве 136654).

Шарабарин Яков Александрович, 1909, Алтайский край, призван Осинниковским ГВК, красноармеец, стрелок, 66 гвардейская стрелковая дивизия, погиб 13.07.1943, с. Кочетовка, Ивнянский р-н, Курская обл. (ЦАМО РФ, оп. 18001, д. 285, л. 195, № в эл. архиве 136655).

Шарапов Иван Тихонович, красноармеец, погиб 03.07.1941, похоронен м. Курконтиоли, КФССР (архив Осинниковского ГВК, д. 14, 1946, т. 4, л. 144, № в эл. архиве 136656).

Шаров Георгий Трофимович, с. Антипино, Тогульский р-н, Алтайский край, сержант, погиб 03.1943, похоронен с. Вележ, Смоленская обл. (архив Осинниковского ГВК, д. 14, 1946, т. 4, л. 135, № в эл. архиве 136657).

Шарыхин Николай Михайлович, 1923, призван 12.1941 Осинниковским ГВК, красноармеец, 835 стрелковый полк, 237 стрелковая дивизия, погиб 23.07.1942, похоронен брат. мог., д. Озерки, Воронежская обл. (ЦАМО РФ, дон. 4458 с., 1942; архив Осинниковского ГВК, д. 14, 1946, т. 4, л. 142, № в эл. архиве 136658).

Шаталов Григорий Филиппович, 1912, с. Тарабан, Кытмановский р-н, Алтайский край, призван 09.1943 Осинниковским ГВК, красноармеец, стрелок, 17 гвардейский стрелковый полк, 5 гвардейская стрелковая дивизия, погиб 11.03.1944, д. Подречье, Идрицкий р-н, Калининская (ныне Тверская) обл. (ЦАМО РФ, оп. 18002, д. 188, л. 90; дон. 18098 с., 1944; архив Осинниковского ГВК, д. 14, 1946, т. 4, л. 173, № в эл. архиве 136659).

Шаталов Семен Васильевич, 1908, с. Красное, Саратовский р-н, КазССР, призван 07.09.1941 Осинниковским ГВК, красноармеец, погиб 14.12.1943, похоронен д. Семешки, Витебская обл. (архив Осинниковского ГВК, д. 14, 1946, т. 4, л. 148, № в эл. архиве 136660).

Шатов Иван Тимофеевич, 1925, призван 10.01.1943 Осинниковским ГВК, сержант, погиб 30.05.1944 (архив Киселевского горсобеса, д. 59"Ш", № в эл. архиве 136661).

Шатохин Григорий Александрович, 1909 (1907), г. Нальчик, Ставропольский край, призван 02.07.1941 Осинниковским ГВК, красноармеец, стрелок, погиб 09.09.1941 (ЦАМО РФ, оп. 77520, д. 713, л. 190; дон. 29536 с., 1946; дон. 4734, 1955; архив Осинниковского ГВК, д. 14-58-64, л. 204, № в эл. архиве 136662).

Шатохин Иван Иванович, 1905, Рязанская обл., призван 29.07.1941 Осинниковским ГВК, красноармеец, пропал без вести 09.1942 (ЦАМО РФ, дон. 35462 с., 1942; архив Осинниковского ГВК, д. 14, 1946, т. 4, л. 164, № в эл. архиве 136663).

Шафиков Сибогат, 1905 (1911), Свердловская обл., призван 02.08.1941 Осинниковским ГВК, красноармеец, пропал без вести 12.1941 (ЦАМО РФ, дон. 14400 с., 1952; архив Осинниковского ГВК, д. 14, 1946, т. 4, л. 165, № в эл. архиве 136664).

Шахов Петр Иванович, 1909, с. Чаны, Новосибирская обл., красноармеец, стрелок, 239 стрелковый полк, 239 стрелковая дивизия, погиб 21.11 1942 (ЦАМО РФ, оп. 818883 с., д. 1333, л. 17; дон. 18356 с., 1942; архив Осинниковского ГВК, д. 15, 1947, л. 159, № в эл. архиве 136665).

Шаховцев Степан Николаевич, 1921, Павловский р-н, Алтайский край, призван 05.05.1941 Осинниковским ГВК, красноармеец, пропал без вести 11.1941 (архив Осинниковского ГВК, д. 14, 1949, л. 14, № в эл. архиве 136666).

Шведов Василий Степанович, 1908, Осинниковский р-н, призван 21.08.1941 Осинниковским ГВК, сержант, командир отделения, 3 стрелковый батальон, 69 морская стрелковая бригада, погиб 01.09.1942, п. Нефтеразведка, Нефтегорский р-н, Краснодарский край (ЦАМО РФ, оп. 818883 с., д. 1380, л. 58; дон. 34567 с., 1942; архив Осинниковского ГВК, д. 76, л. 247, № в эл. архиве 136667).

Шветушков Гавриил Иванович, 1903 (1901), Мамонтовский р-н, Алтайский край, призван 07.09.1941 Осинниковским ГВК, красноармеец, пропал без вести 03.1943 (ЦАМО РФ, оп. 977520, д. 232, л. 22а; д. 480, л. 104; дон. 42802 с., 1947; архив Осинниковского ГВК, д. 14, 1946, т. 4, л. 158, № в эл. архиве 136668).

Швецов Леонид Федорович, красноармеец, погиб 15.02.1942, похоронен д. Гузи, Новгородский р-н, Ленинградская обл. (архив Осинниковского ГВК, д. 14, 1946, т. 4, л. 139, № в эл. архиве 136669).

Шевцов Алексей Васильевич, 1925, д. Красная Горка, Гомельский р-н, Черниговская обл., призван 12.05.1943 Осинниковским ГВК, красноармеец, погиб 28.01.1944 (архив Осинниковского ГВК, д. 14, 1946, т. 4, л. 176, № в эл. архиве 136670).

Шелепов Дмитрий Васильевич, 1917, с. Калистратовка, Шадринский р-н, Алтайский край, призван 29.03.1943 Осинниковским ГВК, младший сержант, командир отделения, 234 гвардейский Черниговский стрелковый полк, 76 гвардейская Черниговская стрелковая дивизия, погиб 11.01.1944, 5 км вост. д. Александровка, похоронен кладб. у отм. 131, 6, Калинковичский р-н, Полесская обл. (ЦАМО РФ, оп. 18002, д. 89, л. 173 об.; дон. 6782 с., 1944; архив Осинниковского ГВК, д. 14, 1946, т. 4, л. 171, № в эл. архиве 136671).

Шепелев Алексей Федорович, 1922, г. Осинники, призван 02.09 1941 Осинниковским ГВК, сержант, 274 стрелковая дивизия, погиб 02.09.1942, д. Крапивка, Ярцевский р-н, Смоленская обл. (ЦАМО РФ, оп. 18001, д. 838, л. 217; дон. 39754 с., 1943; архив Осинниковского ГВК, д. 78, л. 29, № в эл. архиве 136672).

Шепилин Николай Григорьевич, 1904, д. Емельяново, Замдеевский с/с, Красноярский р-н, Красноярский край, призван 14.12.1942 Осинниковским ГВК, красноармеец, стрелок, 486 стрелковый полк, 177 Любанская дивизия, погиб 01.03.1944, 2 км юго-зап. д. Ууемыйза, похоронен брат. мог., ЭССР (ЦАМО РФ, оп. 18002, д. 205, л. 163; архив Осинниковского ГВК, д. 12, л. 467, № в эл. архиве 136673).

Шергин Алексей Ефимович, 1913, г. Осинники, призван 30.07.1941 Осинниковским ГВК, сержант, командир взвода, 943 артиллерийский полк, 376 стрелковая дивизия, погиб 24.03.1941, похоронен в лесу у дороги, совхоз "Красный Октябрь", Ленинградская обл. (ЦАМО РФ, оп. 818883 с., д. 1315, л. 23; дон. 4458 с., 1942; архив Осинниковского ГВК, д. 14, 1946, т. 4, л. 145, № в эл. архиве 136674).

Шестаков Иван Семенович, 1923, с. Журавлево, Балейский р-н, Читинская обл., призван 28.10.1943 Осинниковским ГВК, младший лейтенант, командир взвода, 487 стрелковый полк, погиб 18.04.1945, сев. окр. г. Альтребин, Германия (ЦАМО РФ, оп. 11458, д. 764, л. 198; архив Осинниковского ГВК, д. 129, л. 275, № в эл. архиве 136675).

Шестерин Иван Алексеевич, 1925, Алтайский край, призван 24.01.1943 Осинниковским ГВК, красноармеец, стрелок, 631 стрелковый полк, 159 стрелковая дивизия, погиб 16.11.1943, похоронен брат. кладб., м. Россона, Дубровенский р-н, Витебская обл. (ЦАМО РФ, оп. 18001, д. 1080, л. 186 об.; дон. 50203 с., 1943; архив Осинниковского ГВК, д. 14, 1946, т. 4, л. 199, № в эл. архиве 136676).

Шестов Яков Васильевич, 1906, красноармеец, пропал без вести 13.03.1943 (архив Осинниковского ГВК, д. 14, 1946, т. 4, л. 162, № в эл. архиве 136677).

Шимонюк Борис Борткович, 1907, с. Жищинцы, Городокский р-н,

Каменец-Подольская обл., призван в 1941 Осинниковским ГВК, красноармеец, автоматчик, 34070 полевая почта, войсковая часть, пропал без вести 12.1944 (ЦАМО РФ, оп. 977521, д. 319, л. 23; архив Городокского РВК Каменец-Подольской обл., № в эл. архиве 136678).

Шинкарев Петр Михайлович, 1911, д. Буда, Почепский р-н, Черниговская обл., призван 03.05.1942 Осинниковским ГВК, красноармеец, стрелок, пропал без вести 11.1942 (ЦАМО РФ, оп. 18004, д. 544, л. 218; дон. 72336 с., 1946; архив Осинниковского ГВК, д. 14, 1946, л. 68, № в эл. архиве 136679).

Шипилов Михаил Дмитриевич, 1911, д. Верх-Гнилуши, Верх-Гнилушинский р-н, Воронежская обл., призван 12.09.1941 Осинниковским ГВК, красноармеец, пропал без вести 09.1942 (ЦАМО РФ, дон. 316 с., 1947; архив Осинниковского ГВК, д. 15, 1947, л. 43, № в эл. архиве 136680).

Шишкин Андрей Семенович, 1914, с. Преображенка, Молотовский р-н, Карагандинская обл., призван 28.08.1942 Осинниковским ГВК, ефрейтор, стрелок, 483 стрелковый полк, 177 стрелковая дивизия, погиб 08.03.1944, выс. 79, южн. д. Ууемыйза, Нарвский р-н, ЭССР (ЦАМО РФ, оп. 18002, д. 187, л. 161; архив Осинниковского ГВК, д. 76, л. 248, № в эл. архиве 136681).

Шишкин Ефим Дмитриевич, 1914, с. Юхновка, Тальменский р-н, Алтайский край, призван 13.03.1942 Осинниковским ГВК, младший сержант, разведчик, 1012 артиллерийский полк, 315 стрелковая дивизия, пропал без вести 23.08.1942 (ЦАМО РФ, оп. 818883 с., д. 2040, л. 102; дон. 35462 с., 1942; архив Осинниковского ГВК, д. 14, 1946, т. 4, л. 155, № в эл. архиве 136682).

Шишкин Иван Семенович, 1920 (1923), с. Преображенка, Молотовский р-н, Карагандинская обл., призван 13.03.1942 Осинниковским ГВК, красноармеец, погиб 15.12.1942, похоронен д. Дубровка, Смоленская обл. (ЦАМО РФ, дон. 1549 с., 1942; архив Осинниковского ГВК, д. 14, 1946, т. 4, л. 133, № в эл. архиве 136683).

Шишкин Илья Алексеевич, 1913, с. Березовка, Солонешинский р-н, Алтайский край, призван 17.12.1941 Осинниковским ГВК, старший лейтенант, командир пулеметной роты, 391 стрелковая дивизия, погиб 01.08.1944, р-н д. Рубини, ЛатвССР (ЦАМО РФ, оп. 11458, д. 372, л. 253; архив Осинниковского ГВК, д. 76, л. 248, № в эл. архиве 136684).

Шишкин Петр Иванович, 1923, призван 07.10.1941 Осинниковским ГВК, курсант, погиб 18.05.1942, похоронен д. Поречье, Великие Луки, Калининская обл. (архив Осинниковского ГВК, д. 14, 1946, т. 4, л. 147, № в эл. архиве 136685).

Шишкин Петр Павлович, 1910, п. Красный Яр, Ельцовский р-н, Алтайский край, призван 25.09.1941 Осинниковским ГВК, пропал без вести 07.1942 (ЦАМО РФ, оп. 18004, д. 2017, л. 154; архив Осинниковского ГВК, д. 28, л. 66, № в эл. архиве 136686).

Шишкин Тимофей Дмитриевич, 1907, д. Новоселовка, Тогульский р-н, Алтайский край, призван 20.08.1941 Осинниковским ГВК, красноармеец, погиб 06.1942, перезахоронен в долине смерти "Мясной бор" 09.05.1989, Ленинградская обл. (ЦАМО РФ, дон. 22508 с., 1947; архив Осинниковского ГВК, д. 15, 1947, л. 188, № в эл. архиве 136687).

Шкуренко Александр Ефимович, 1925, Новосибирская (ныне Кемеровская) обл., призван 09.01.1943 Осинниковским ГВК, сержант, автоматчик, 41 стрелковая дивизия, 39819 полевая почта, погиб 15.02.1944, похоронен брат. мог., 400 м вост. д. Петровичи, Паричский р-н, Полесская обл. (ЦАМО РФ, оп. 18002, д. 292, л. 145 об.; дон. 98017 н/с., 1944; архив Осинниковского ГВК, д. 129, л. 276, № в эл. архиве 136688).

Шляпин Петр Константинович, 1918, г. Осинники, призван в 1941 Осинниковским ГВК, красноармеец, 504 гвардейский артиллерийский полк, 191 стрелковая дивизия, погиб 08.1941, похоронен д. Кашкино, Ленинградская обл. (ЦАМО РФ, дон. 1818 с., 1942; архив Осинниковского ГВК, д. 14, 1946, т. 4, л. 146, № в эл. архиве 136689).

Шмидт Алендрус Генрихович, 1919, БашкАССР, призван 02.04.1942 Осинниковским ГВК, красноармеец, пропал без вести 08.1942 (ЦАМО РФ, оп. 977521, д. 129, л. 30; дон. 12225 с., 1948; архив Осинниковского ГВК, д. 14, 1948, л. 47, № в эл. архиве 136690).

Шмыгин Михаил Павлович, 1911, с. Алтайское, Алтайский край, призван 10.08.1941 Осинниковским ГВК, красноармеец, пропал без вести 05.03.1945 (ЦАМО РФ, дон. 55394 с., 1945; архив Осинниковского ГВК, д. 129, л. 266, № в эл. архиве 136691).

Шоколов Михаил Лаврентьевич, 1914, с. Володаровка, Топчихинский р-н, Алтайский край, призван 17.07.1941 Осинниковским ГВК, красноармеец, стрелок, пропал без вести 08.1941 (архив Осинниковского ГВК, д. 14, 1946, т. 4, л. 186; ЦАМО РФ, оп. 18004, д. 1964, л. 44, № в эл. архиве 136692).

Шостак Александр Михайлович, 1909, с. Волчик, Лубенский р-н, Полтавская обл., призван 02.1942 Осинниковским ГВК, гвардии лейтенант, командир взвода, 211 гвардейский стрелковый полк, 73 стрелковая дивизия, погиб 21.10.1944, похоронен брат. мог., г. Белград, Югославия (ЦАМО РФ, оп. 11458, д. 434, л. 259; архив Осинниковского ГВК, д. 698, л. 157, № в эл. архиве 136693).

Шпиглер Маркус Верхович, 1898, г. Рудки, Дрогобычская обл., призван Осинниковским ГВК, красноармеец, стрелок, 236 гвардейский стрелковый полк, 74 гвардейская стрелковая дивизия, погиб 19.02.1945, похоронен брат. мог. на площади, г. Познань, Польша (ЦАМО РФ, оп. 18003, д. 411, л. 104, № в эл. архиве 136694).

Штанкевич Павел Власович, 1919, с. Стегниковцы, Борковский р-н, Тернопольская обл., сержант, погиб 08.04.1944, похоронен брат. мог., с. Дарницы, Киевская обл. (архив Осинниковского ГВК, д. 14-58-64, л. 110, № в эл. архиве 136695).

Штейн Адольф Германович, 1904, г. Станислав, призван 01.09.1943 Осинниковским ГВК, военный следователь, 1 Польская пехотная дивизия им. Т.Костюшко, погиб 16.06.1944, д. Четвертня, Луцкий р-н, Волынская обл. (ЦАМО РФ, оп. 18002, д. 542, л. 186; архив Осинниковского ГВК, д. 697, л. 93, № в эл. архиве 136696).

Шубин Александр Алексеевич, красноармеец, погиб 25.03.1943, похоронен 3 км вост. г. Старая Русса (архив Осинниковского ГВК, д. 14, 1946, т. 4, л. 134, № в эл. архиве 136697).

Шубкин Валентин Евстигнеевич, 1920, призван 12.11.1941 Осинниковским ГВК, красноармеец, 228 отдельный батальон, 2 гвардейский стрелковый корпус, погиб 13.03.1942, похоронен д. Куземкино, Холмский р-н, Калининская обл. (ЦАМО РФ, дон. 13729 с., 1942; архив Осинниковского ГВК, д. 14, 1946, т. 4, л. 141, № в эл. архиве 136698).

Шувалов Иван Дмитриевич, 1924, д. Панциревка (Панцыровка), Баландинский р-н, Саратовская обл., призван 13.08.1942 Осинниковским ГВК, сержант, пропал без вести 10.1943 (ЦАМО РФ, дон. 50442 с., 1946; архив Осинниковского ГВК, д. 14, 1946, т. 4, л. 153, № в эл. архиве 136699).

Шук Кузьма Илларионович, г. Осинники, младший лейтенант, погиб 04.12.1942, р-н д. Спасс, Бельский р-н, Смоленская обл. (архив Кемеровского ОВК, д. 212, т. 3, л. 77, № в эл. архиве 136700).

Шукаев (Чукаев) Алексей, красноармеец, разведчик, 2 дивизион, 691 артиллерийский полк, погиб 27.10.1941, похоронен шоссе Истра-Волоколамск (№ в эл. архиве 136701).

Шумейко Николай Моисеевич, 1906, г. Осинники, призван 05.07.1941 Осинниковским ГВК, красноармеец, линейный надсмотрщик, 858 отдельная стрелковая рота, пропал без вести 12.10.1941 (ЦАМО РФ, оп. 818883 с., д. 115, л. 34; архив Осинниковского ГВК, д. 28, л. 16, № в эл. архиве 136702).

Шумков Алексей Васильевич, 1913, г. Осинники, призван Осинниковским ГВК, красноармеец, разведчик, 399 стрелковый полк, 111 стрелковая дивизия, пропал без вести 18.07.1943, п. Гремячий, Шебекинский р-н, Курская обл. (ЦАМО РФ, оп. 18001, д. 855, л. 140 об., № в эл. архиве 136703).

Шураков Андрей Владимирович, 1926, с. Климаны, Черновский р-н, Кировская обл., красноармеец, пропал без вести 11.1944 (архив Осинниковского ГВК, д. 14, 1946, т. 4, л. 163, № в эл. архиве 136704).

Шуренков Илья Егорович, 1918, красноармеец, пропал без вести 012.1944 (архив Осинниковского ГВК, д. 14, 1946, т. 4, л. 168, № в эл. архиве 136705).

Шутов Александр Васильевич, 1918, призван 10.03.1942 Осинниковским ГВК, красноармеец, погиб 12.07.1942 (1944) (ЦАМО РФ, дон. 132038 н/с., 1945; архив Осинниковского ГВК, д. 129, л. 107, № в эл. архиве 136706).

Шутяева Мария Петровна, 1921, Макеевский р-н, Сталинская обл., призвана 05.1943 Осинниковским ГВК, пропала без вести 03.1944 (ЦАМО РФ, оп. 977521, д. 530, л. 49; архив Осинниковского ГВК, д. 4, л. 129, № в эл. архиве 136707).

Шушаков Андрей Григорьевич, 1922, с. Погорелово, Алтайский край, призван 09.10.1941 Осинниковским ГВК, красноармеец, погиб 21.03.1943 (ЦАМО РФ, дон. 59870 с., 1946; архив Осинниковского ГВК, д. 14, 1946, т. 4, л. 156, № в эл. архиве 136708).

Шушаков Тимофей Миронович, 1910, Кытмановский р-н, Алтайский край, призван 31.05.1942 Осинниковским ГВК, красноармеец, пропал без вести 12.1942 (ЦАМО РФ, дон. 52250 с., 1948; архив Осинниковского ГВК, д. 14, 1948, л. 89, № в эл. архиве 136709).

Щ

Щеглов Михаил Арсентьевич, 1922, Моручатский с/с, Кемеровский р-н, Кемеровская обл., призван Осинниковским ГВК, красноармеец, стрелок, 1118 стрелковый полк, 333 стрелковая дивизия, погиб 25.08.1943, Краснополье-2, Славянский р-н, Сталинская (ныне Донецкая) обл. (ЦАМО РФ, оп. 18001, д. 734, л. 118 об., № в эл. архиве 136710).

Щеков Петр Иванович, 1909, с. Чаны, Новосибирская обл., призван Осинниковским ГВК, красноармеец, пропал без вести 01.1942 (ЦАМО РФ, оп. 977520, д. 772, л. 232, № в эл. архиве 136711).

Щелкунов Афанасий Иванович, 1913, с. Хайрюзово, Троицкий р-н, Алтайский край, призван 19.08.1942 Осинниковским ГВК, сержант, сапер, погиб 25.08.1943, похоронен с. Окульцы, Харьковская обл. (архив Осинниковского ГВК, д. 14, 1946, т. 4, л. 188, № в эл. архиве 136712).

Щепаняк Болеслав Владиславович, 1920, г. Роздол, Николаевский р-н, Дрогобычская обл., призван 30.08.1943 Осинниковским ГВК, сержант, командир отделения, отдельный батальон разведки, 43 полк, 1 армия Войска Польского, умер от ран 04.09.1944, похоронен гор. кладб., г. Гарволин, Польша (ЦАМО РФ, оп. 18002, д. 1017, л. 158 об.; архив Осинниковского ГВК, д. 697, л. 88, № в эл. архиве 136713).

Щерба Иван Васильевич, 1905, с. Карасево, Черепановский р-н, Новосибирская обл., призван 07.09.1941 Осинниковским ГВК, красноармеец, стрелок, пропал без вести 04.1944 (архив Осинниковского ГВК, д. 14, 1946, т. 4, л. 190; ЦАМО РФ, оп. 18004, д. 544, л. 217; дон. 72335 с., 1946, № в эл. архиве 136714).

Щерба Михаил Павлович, 1914, с. Карасево, Черепановский р-н, Новосибирская обл., призван 09.08.1942 Осинниковским ГВК, красноармеец, бронебойщик, 180 стрелковый полк, 60 гвардейская Павлоградская стрелковая дивизия, погиб 28.03.1944, с. Новая Пристань, похоронен гор. кладб., Вознесенский р-н, Николаевская обл. (архив Осинниковского ГВК, д. 14, 1946, т. 4, л. 189; ЦАМО РФ, оп. 18002, д. 361, л. 72 об.; дон. 22504 с., 1944, № в эл. архиве 136715).

Щербаков Артемий Павлович, 1906, с. Хайрюзово, Троицкий р-н, Алтайский край, призван 09.1941 Осинниковским ГВК, старшина, старшина роты, умер от ран 27.03.1945, 369 медсанбат, похоронен корп. кладб., мог. 9, 2 ряд от сев. края, пос. Рагулево (Рогулево), (Польша) (архив Осинниковского ГВК, д. 129, л. 277; ЦАМО РФ, ф. 369, оп. 1, д. 1, л. 97, место хран. ВМА, доп. свед. 47 хран., д. 3; оп. 18003, д. 722, л. 213, № в эл. архиве 136716).

Щербаков Иван Васильевич, 1904, г. Осинники, призван 23.02.1942 Осинниковским ГВК, красноармеец, сапер, 74 отдельный саперный батальон, 65 стрелковая дивизия, погиб 23.08.1942, похоронен ст. Мясной Бор, Новгородский р-н, Ленинградская (ныне Новгородская) обл. (архив Осинниковского ГВК, д. 14, 1946, т. 4, л. 183; ЦАМО РФ, дон. 23620 с., 1942, № в эл. архиве 136717).

Щербаков Тимофей Константинович, 1912, с. Чернявка, Родинский р-н, Алтайский край, призван 24.06.1941 Осинниковским ГВК, красноармеец, стрелок, погиб 05.1942 (архив Осинниковского ГВК, д. 14, 1946, т. 4, л. 184; ЦАМО РФ, дон. 523 с., 1946, № в эл. архиве 136718).

Щербинин Андрей Антонович, 1912, Усть-Пристанский р-н, Алтайский край, призван 30.03.1943 Осинниковским ГВК, красноармеец, пропал без вести 11.1943 (архив Осинниковского ГВК, д. 15, 1947, л. 116; ЦАМО РФ, оп. 18004, д. 799, л. 358; дон. 99486 с., 1946, № в эл. архиве 136719).

Щоколов Михаил Лаврентьевич, 1914, с. Володаровка, Топчихинский р-н, Алтайский край, призван 17.07.1941 Осинниковским ГВК, красноармеец, стрелок, пропал без вести 08.1941 (архив Осинниковского ГВК, д. 14, 1946, т. 4, л. 186; ЦАМО РФ, оп. 18004, д. 1964, л. 44, № в эл. архиве 136720).

Щукин Филипп Алексеевич, 1904, с. Троицкое, Голосновский р-н, Воронежская обл., призван 07.09.1941 Осинниковским ГВК, красноармеец, огнеметчик, 1000 стрелковый полк, 305 стрелковая дивизия, погиб 03.04.1942, похоронен д. Копица (д. Копцы), Новгородский р-н, Ленинградская (ныне Новгородская) обл. (архив Осинниковского ГВК, д. 14, 1946, т. 4, л. 185; ЦАМО РФ, дон. 7191 с., 1942, № в эл. архиве 136721).

Э

Экимашев Иван Алексеевич, 1909, г. Бийск, призван в 1942 Осинниковским ГВК, красноармеец, стрелок, пропал без вести 17.12.1943 (архив Осинниковского ГВК, д. 129, л. 278, № в эл. архиве 136722).

Ю

Южаков Степан Лаврентьевич, 1897, призван 15.01.1942 Осинниковским ГВК, красноармеец, умер от ран 31.01.1942, 627 полевой подвижной госпиталь, похоронен брат. мог., д. Жихарево, Мгинский р-н, Ленинградская обл. (архив Осинниковского ГВК, д. 14, 1946, т. 4, л. 191, ЦАМО РФ, дон. 20331 с., 1942, № в эл. архиве 136723).

Юркевич Григорий Федорович, 1923 (1903), г. Осинники, призван 10.03.1942 Осинниковским ГВК, красноармеец, стрелок, 362 стрелковый полк, 315 стрелковая дивизия, пропал без вести 08.1942 (ЦАМО РФ, оп. 818883 с., д. 2040, л. 268; архив Осинниковского ГВК, д. 12, л. 95, № в эл. архиве 136724).

Юрков Виктор Спиридонович, 1923 (1921), Солтонский р-н, Алтайский край, призван 15.04.1943 Осинниковским ГВК, красноармеец, пропал без вести 05.1943 (архив Осинниковского ГВК, д. 15, 1947, л. 257; ЦАМО РФ, оп. 977520, д. 883, л. 84; дон. 77890 с., 1947, № в эл. архиве 136725).

Юрков Петр Полуэктович, 1909, г. Бийск, Алтайский край, призван 19.03.1941 Осинниковским ГВК, красноармеец, пропал без вести 02 (03).1942 (архив Осинниковского ГВК, д. 15, 1947, л. 238; ЦАМО РФ, оп. 977520, д. 713, л. 190; дон. 61331 с., 1947, № в эл. архиве 136726).

Юрьев Григорий Васильевич, 1905, г. Осинники, красноармеец, артиллерист, 239 стрелковый полк, 239 стрелковая дивизия, погиб 03.10.1942, д. Черкасово, Зубцовский р-н, Калининская обл. (ЦАМО РФ, оп. 818883 с., д. 1333, л. 42; дон. 28298 с., 1942; архив Осинниковского ГВК, д. 14, 1946, т. 4, л. 192, № в эл. архиве 136727).

Юрьев Дмитрий Степанович, 1906, с. Поповичи, Ельцовский р-н, Алтайский край, красноармеец, пропал без вести 01.1943 (архив Осинниковского ГВК, д. 14, 1946, т. 4, л. 194, № в эл. архиве 136728).

Юрьев Иван Николаевич, 1914, Осинниковский р-н, призван Осинниковским РВК, красноармеец, стрелок, 657 стрелковый полк, 125 стрелковая дивизия, погиб 20.12.1941, похоронен г. Колпино, Ленинградская обл. (ЦАМО РФ, оп. 818883 с., д. 251, л. 165, № в эл. архиве 136729).

Юрьев Михаил Ефремович, 1910, Троицкий р-н, Алтайский край, призван 27.09.1941 Осинниковским ГВК, красноармеец, пропал без вести 04.1942 (ЦАМО РФ, оп. 977520, д. 480, л. 104; дон. 59437 с., 1947; архив Осинниковского ГВК, д. 14, т. 4, л. 158, № в эл. архиве 136730).

Юшков Илья Павлович, 1899, с. Б. Михайловка, Мордовский р-н, Тамбовская обл., призван 07.05.1943 Осинниковским ГВК, красноармеец, стрелок, 1116 стрелковый полк, 333 Синельниковская стрелковая дивизия, погиб 22.09.1943, 1 км юго-зап. д. Краснополье-2, Славянский р-н, Сталинская (ныне Донецкая) обл. (ЦАМО РФ, оп. 18001, д. 959, л. 90; архив Осинниковского ГВК, д. 4, л. 91, № в эл. архиве 136731).

Я

Яковлев Афанасий Яковлевич, д. Яковлевка, Льговский р-н, Курская обл., капитан, 2 мотострелковый батальон, 7 мотострелковая бригада, умер от ран 03.08.1942, похоронен д. Трактор, Землянский р-н, Воронежская обл. (архив Осинниковского ГВК, д. 14, 1946, т. 4, л. 196, № в эл. архиве 136732).

Якунин Владимир Иванович, 1925, г. Осинники, призван 26.01.1943 Осинниковским ГВК, младший сержант, стрелок, 38 стрелковая дивизия, погиб 24.02.1944, с. Репки, Лысянский р-н, Киевская обл. (ЦАМО РФ, оп. 18002, д. 356, л. 107 об.; дон. 19020 с., 1944; архив Осинниковского ГВК, д. 14, 1946, т. 4, л. 197, № в эл. архиве 136733).

Якунин Павел Кузьмич, 1902, г. Осинники, призван 07.09.1941 Осинниковским ГВК, красноармеец, пропал без вести 02.1942 (ЦАМО РФ, дон. 30912 с., 1950; архив Осинниковского ГВК, д. 17, 1950, л. 41, № в эл. архиве 136734).

Ялонов Сергей Семенович, с. Фоминовка, Антрацитовский горсовет, Ворошиловградская обл., старший лейтенант, помощник начальника штаба, 271 Нижневолжский стрелковый полк, погиб 19.04.1945, похоронен г. Бреслау (архив Осинниковского ГВК, д. 129, л. 279, № в эл. архиве 136735).

Ямковой Анатолий Акимович, 1919, г. Анжеро-Судженск, Кемеровская обл., призван 27.09.1941 Осинниковским ГВК, красноармеец, заместитель командира отделения, 134 отдельный лыжный батальон, 202 стрелковая дивизия, погиб 21.02.1942, д. Горицы, Ленинградская обл. (ЦАМО РФ, оп. 818883 с., д. 480, л. 172; дон. 3573 с., 1942; архив Осинниковского ГВК, д. 14, 1946, т. 4, л. 195, № в эл. архиве 136736).

Янин Александр Васильевич, 1923, с. Тараба, Кытмановский р-н, Алтайский край, призван 08.11.1941 Осинниковским ГВК, красноармеец, пропал без вести 04.1943 (ЦАМО РФ, оп. 977520, д. 704, л. 31; дон. 24131 с., 1948; архив Осинниковского ГВК, д. 14, 1946, т. 4, л. 199, № в эл. архиве 136737).

Янин Григорий Терентьевич, 1911 (1912), Кытмановский р-н, Алтайский край, призван 02.09.1941 Осинниковским ГВК, красноармеец, стрелок, пропал без вести 01.1945 (01.1942) (ЦАМО РФ, оп. 977521, д. 19, л. 63; дон. 3147 с., 1948; архив Осинниковского ГВК, д. 14, 1948, л. 44, № в эл. архиве 136738).

Янюк Василий Филиппович, 1909, д. Варковка, Осинниковский р-н, призван Осинниковским ГВК, красноармеец, стрелок, 1227 стрелковый полк, 369 Карачевская стрелковая дивизия, умер от ран 15.03.1943, д. Тишино, Андреевский р-н, Смоленская обл. (ЦАМО РФ, оп. 18002, д. 401, л. 118, № в эл. архиве 136739).

Ярушкин Иван Кириллович, 1897, призван Кузедеевским РВК, погиб 14.03.1942, Синявинские высоты, р-н г. Ленинград (№ в эл. архиве 136740).

Ярыгин Иван Яковлевич, 1912, Краснодарский край, призван 18.09.1941 Осинниковским ГВК, красноармеец, пропал без вести 10.1944 (ЦАМО РФ, оп. 18004, д. 799, л. 358; дон. 42802 с., 1947; архив Осинниковского ГВК, д. 14, 1946, т. 4, л. 200, № в эл. архиве 136741).

Ятков Григорий Александрович, 1909 (1912), Ленский р-н, Архангельская обл., призван 20.12.1941 Осинниковским ГВК, красноармеец, пропал без вести 03.1942 (ЦАМО РФ, дон. 55795 с., 1949; архив Осинниковского ГВК, д. 14, 1949, л. 30, № в эл. архиве 136742).

Ящков Владимир Васильевич, 1925, с. Нижний Чулым, Здвинский р-н, Новосибирская обл., красноармеец, пропал без вести 12.1941 (архив Осинниковского ГВК, д. 14-58-64, л. 172, № в эл. архиве 136743).

В. ПЕТРАШ

Мы Родину себе не выбираем,
Она у нас у каждого одна.
Лишь для нее живем и умираем,
А если нет, то грош нам всем цена.
Она одна и в праздники, и в будни,
Она одна — и нет ее родней.
И если нам бывает в жизни трудно,
То ей тогда во много раз трудней.

УЧАСТНИКИ ВЕЛИКОЙ ОТЕЧЕСТВЕННОЙ ВОЙНЫ



Алдохин
Николай Андреевич



Алдохин
Павел Андреевич



Артамонов
Иван Григорьевич



За нашу Советскую Родину!

БЛАГОДАРСТВЕННОЕ ПИСЬМО

Артамонов
Иван Григорьевич

Вам, доблестному воину Красной Армии, участнику боев с немецко-фашистскими захватчиками, сражавшемуся в рядах войск 2-го Белорусского фронта, неоднократно отмеченных благодарственными приказами Верховного Главнокомандующего Генералиссимуса Советского Союза товарища СТАЛИНА, Военный Совет Северной группы войск вручает это благодарственное письмо, как память о Великой Отечественной войне. Желаем Вам доброго здоровья и новых успехов в Вашей дальнейшей трудовой жизни на благо нашей Великой Социалистической Родины.

Главнокомандующий
Северной группы войск
Маршал Советского Союза
(К. Рокоссовский)

Член Военного Совета
Северной группы войск
генерал-лейтенант
(С. ШАТИЛОВ)

1-го мая 1946 г.

НАШЕ ДЕЛО ПРАВОЕ — МЫ ПОБЕДИЛИ!



Бабарыкин
Михаил Кириллович

ПУСТЬ ЖИВУТ И ЗДРАВСТВУЮТ
ПОБЕДОНОСНЫЕ КРАСНАЯ АРМИЯ
И ВОЕННО-МОРСКОЙ ФЛОТ!
И. СТАЛИН.



ЗА НАШУ СОВЕТСКУЮ РОДИНУ!



СЛАВА ВЕЛИКОМУ СТАЛИНУ — ОРГАНИЗАТОРУ
И ВДОХНОВИТЕЛЮ ПОБЕД КРАСНОЙ АРМИИ
НАД ЯПОНСКИМ ИМПЕРИАЛИЗМОМ!

Сентябрь 1945 года, МАНЬЧЖУРИЯ.

Слава нашим дальневосточным войскам и Тихоокеанскому Военно-Морскому Флоту, отстоявшим честь и достоинство нашей Родины!
И. СТАЛИН.

УЧАСТНИКУ БОЕВ С ЯПОНЦАМИ НА ДАЛЬНЕМ ВОСТОКЕ

Товарищу гв. майору Бабарыкину Михаилу Кирилловичу.

Войска Красной Армии на Дальнем Востоке, корабли и части Тихоокеанского флота по приказу Советского Правительства 9-го августа начали боевые действия против японских войск.

В результате мощных ударов Советские войска прорвали долговременную, глубоко эшелонированную оборону японцев на границе Маньчжурии и, развивая стремительное наступление, к 23 августа освободили всю Маньчжурию, Южный Сахалин, острова Сюмусю и Парамушир.

Квантунская армия японцев после [illegible] контратак прекратила сопротивление, сложила оружие и сдалась нашим войскам. 2 сентября в Токио представители Японии подписали акт о безоговорочной капитуляции всех японских вооруженных сил.

В результате разгрома японских империалистов Красная Армия ликвидировала плацдарм японцев для нападения на Советский Союз, обезопасила наши дальневосточные границы и с честью отстояла национальные интересы нашей Родины на Дальнем Востоке.

Верховный Главнокомандующий Генералиссимус Советского Союза товарищ Сталин высоко оценил боевые действия Красной Армии и приказом № 372 об'явил благодарность войскам 1-го Дальневосточного фронта, всем соединениям нашей армии и лично Вам.

Военный Совет и Политотдел армии поздравляют Вас с одержанной победой и благодарностью от великого Сталина и выражают уверенность в том, что Вы и впредь будете высоко держать честь и достоинство воина Красной Армии.

Слава Советскому оружию и Сталинским воинам-победителям!

Командующий армией
дважды Герой
Советского Союза
гв. генерал-полковник
Н. КРЫЛОВ.

Член
Военного Совета
армии
генерал-лейтенант
И. ПОНОМАРЕВ.

Начальник Политотдела армии
полковник Н. ХВАТОВ.



Участники Парада Победы в Москве, 1990 г.
Слева направо: Вочканов Степан Иосифович, Греков Николай Фадеевич



Слева направо: командир Читинского полка подполковник Гурский, заместитель начальника штаба полка капитан Аркадий Семенович Ворошилов



Гнедов
Павел Анисимович



Десятерик
Семен Прокопьевич



Дьяков
Иван Иванович



Зубков
Иван Яковлевич

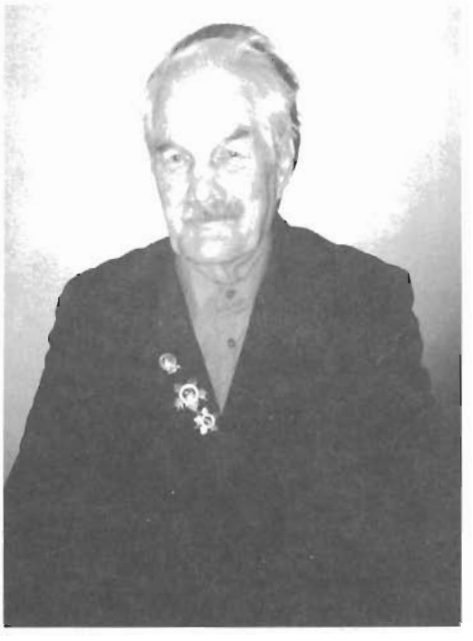

Исаев
Антон Семенович



Кабаков Александр Григорьевич
в музее ракетных войск и артиллерии в Ленинграде

В. Гюнтер

Сквозь огонь

(из поэмы)

Электрослесарю шахты «Капитальная-1» А. Г. КАБАКОВУ, бывшему командиру 76-мм пушки № 7458, которая экспонируется в Ленинградском военно-историческом музее.



Рисунок автора.

Фото С. Краизе.

ЗА ДВАДЦАТЬ лет
Войны растаял запах —
Смесь крови,
Пороха,
Обугленных берез.
И лишь отсюда,
Из музейных залов,
Его
Весенний ветер
Не унес.
Он сух и горек.
Кажется, что он
Исходит
От простреленных
знамен,
Позеленевших гильз,
От этой пушки,
Которую глазастые
девчушки
Рассматривают жадно так,
в упор,
Ведя
Горячий разговор:
— Там надпись на щите!..
— Вся выцвела...
А впрочем,
Как присмотреться —
можно разобрать...
— Минутку...
«Точно бей врага,
наводчик,
Помни приказ
Сто
Девяносто
Пять!...»
— Что за приказ?
О чем?
— Не знаю, Галя.
— Вон дяденька
какой-то...
Я сейчас!..
Товарищ,
Вы случайно не слыхали
Про пушку
Во-он про ту?
Какой ей дан приказ?
— Слыхал...
— Ой, расскажите!
— Что ж, девчата...
Давайте там присядем.
в уголке...
Под солнечным лучом
Награды
В два наката
Свернули у него
на пиджаке...

ОБ ЭТОМ знают
Не одни историки:
Солдат российский
В обороне стоек,
Умрет —
Не отойдет,
Скорее станет камнем,
Скорее молча
В безвозвратность канет,
Но если уж приказ
«Вперед»...
А впереди —
Его земля,
Его у хаты клены —
Свою же пулю он
опередит,
Взломав и чертям
Любую оборону!
И тут
У летописца блекнут
краски:
Ведь не поверят.
Враки, скажут, сказки.
Уж слишком смел солдат,
Приподнят,
Приукрашен.
...Пылающий Орел
Штурмуют с хода
Наши,
И впереди,
Не позади цепей,
Став атакующей почище
самоходки,
Чуть ли не с плеч
Оглохших пушкарей
Бьет пушка по врагу
Прямой наводкой,
Она сейчас,
Как огненный кулак,
Прокладывает путь Гвардейским ротам.
Не то, что лоб,
В карманах
Взмок табак
У этого
Железного расчета.
— Бегут?..
— Бегут!
Да, спохватились поздно:
Сейчас мы им дадим
Такую жисть!..
Выкатывай вперед...
Еще немного...
— Во-оздух!
— Пикируют на нас!
— Ложись!..
Вой,
Жуткий вой,
Сводящий все [illegible]ма...
Удар!
И — глухота.
И —
Тьма...
— Все живы?
— Вроде бы...
Сержант огладил пушку
Вздохнул,
Кисет нащупал.
Сел на пень.
— Шабаш, ребята,
Кончилась старушка.
Цена — полушка ей
в базарный день.
Слыхал я,
Люди говорили встарь:
«Пушкарь без пушки —
не пушкарь».
И мы сейчас —
Без палочки нули...
Пошли...
Подможем землякам.
Скорее!..
— Где же батарея?..
Нету
Батареи,
Воронки...
Дым...
Ни стона и ни звука.
Здесь поздно помогать,
И некого спасать.
Лишь орудийные стволы,
Как чьи-то руки,
Грозятся
Равнодушным небесам.
— Какие люди были!..
— Плохо дело...
— Куда же нам, сержант,
Ведь нашей пушки нет?
— Постой!
А если...



Щит, глядите, целый,
И ствол в порядке...
Та-ак...
А вон — лафет...
Ну, парни,
Ждать —
Фашисту помогать.
А нам, конечно, это не
с руки,
Поэтому —
За дело, пареньки!
Подумать!..
Кто бы взялся за такое:
Когда осколков свист
над головой,
Орудие собрать
На поле боя
Вручную,
Из кусков,
Из ничего!..
Как не дивиться,
Как не восхвалять
Уменье русское
И русскую смекалку,
Что запросто
Блоху сумеет подковать,
Топор разварит в щах
И выстрелит
Из палки.
А коли пушка позарез
нужна —
В ладони поплюет,
И —
Вот она!
— Все будто?
— Все.
— Испробовать бы надо...
— А вон
Хорошая мишень ползет.
Ставь бронебойный.
Целься!
Огонь по гаду!
Ну как, пойдет?
А раз пойдет —
Вперед!

И ТАНКИ поджигая.
Дзоты руша,
Бессмертья символом
Тех, взорванных в бою,
Вперед,
На запад
Покатилась пушка
Вершить работу
грозную свою.
Маячили
Эсэсовские спины,
Мотались флаги белые,
И вот,
Сквозь готики
[illegible]ставые руины —
Моста
Над Эльбой
Взорванный пролет...
А после —
Май,
Победная весна...
И тусклый блеск
натертого паркета
И, как нашивка
за раненья,
Лента эта,
Которой пушка
Здесь ограждена...

— НУ, ЧТО Ж еще?
Да все!
Вон времени я сколько
Отнял у вас,
Пора и совесть знать,
Спасибо вам!..
— Вы не сказали только,
Что за приказ?
Сто
Девяносто пять?
— Что за приказ? —
Подумай.
До ответа
Дойти своею можешь
головой.
Сюда и поместили
Пушку эту
За исполненье
Точное
Его...



Творцы Великой Победы



Катарев
Георгий Павлович



Кокшина
Татьяна Ивановна



Кладий
Константин Денисович



Коваленко
Галина Андреевна



Куспеков
Петр Григорьевич



Кузнецова
Т. Д.



Кинжибалов Илья Антонович (слева)
с однополчанином Кочетыговым Василием Фроловичем



Слева направо: Куров Александр Андреевич, Десятерик Семен Прокопьевич,
Федотов Александр Павлович – участники Парада Победы (1945 г.)



Матренин
Михаил Афанасьевич



Миропольцев
Григорий Владимирович



Мизенко
Петр Егорович



После завершения войны с милитаристской Японией. Маньчжурия.
Первый слева в 1-м ряду – Лыричков Иван Кириллович



Совет ветеранов Великой Отечественной войны шахты «Капитальная»



Ветераны Великой Отечественной войны и труда. 8 мая 1987 г.

Н. ПИЧУГИН

СЫНУ

Мне вспомнилось письмо...
В конверте этом
Мой семилетний сын
Прислал на фронт привет.
И в тесном блиндаже
Вдруг засияло лето
И васильковых глаз
Родной лучистый свет.
Тетрадный лист,
Где детскою рукою
Каракулями выведен привет,
Был мне тогда реликвией святою,
И в стынь, и в дождь
Я был письмом согрет.
Покинув кров
В злопамятное лето,
Когда в наш мирный дом
Ворвался лютый враг,
Я шел на тяжкий бой
С твоим, сынок, приветом
И с мыслью о тебе
Соизмерял свой шаг.

УЧАСТНИКИ ВЕЛИКОЙ ОТЕЧЕСТВЕННОЙ ВОЙНЫ



Панарат
Василий Иванович



Переверзев
Николай Никитович



Перминов
Николай Арсентьевич



Перфильева
Агния Герасимовна



Пархоменко Василий Касьянович



**Перминов Николай Арсентьевич (в центре),
Перминов Петр Арсентьевич, Землянская Галина Николаевна**



Ражин Василий Константинович (первый слева)



Рубцов
Василий Федотович



Рязанов
Петр Миронович

К 30-летию Победы



Письма капитана Скрипова

Эти письма потертые, пожелтевшие от времени, и сегодня читаешь с волнением. Заботливая мать берегла их в своей шкатулке более тридцати лет. Показывала сыну после возвращения с фронта, давала почитать знакомым и снова прятала в шкатулку. И ей становилось теплее от того, что они есть

ПИСЬМО ПЕРВОЕ

Здравствуйте, Любовь Моисеевна! В боях с фашистскими захватчиками ваш сын, старший сержант Семен Прокопьевич Десятерик вместе со своим орудийным расчетом проявили подлинный героизм. Фашистские варвары предпринимали яростные атаку за атакой. Более двух десятков вражеских танков стремились прорваться в наш тыл. Бой длился около часу. Вражеской пулей ранило в руку вашего сына. Мужественный командир орудия Семен Десятерик остался на поле боя до конца. И меткая стрельба наших артиллеристов заставила врага откатиться, оставив на поле боя семь подбитых танков. Спасибо вам, Любовь Моисеевна, за воспитание такого сына.

Командир подразделения капитан В. Скрипов».

Семен Прокопьевич Десятерик — наш земляк. К началу войны он закончил 10 классов школы № 1 города Осинники. Парни прямо из школы направились в горвоенкомат: «Хотим на фронт». Им сказали: «Подождите, ребята, настанет и ваш черед».

Этот черед для Семена Десятерика настал в октябре 1942 года. Крепкий, атлетического сложения солдат был зачислен в артиллерийское подразделение.

Первое боевое крещение Семен со своим орудийным расчетом получил в бою за село Медниково в предместии города Старой Руссы. Это тот самый бой, о котором писал В. Скрипов.

Танки шли напролом. Становилось страшно от их рева. Бронированные «пантеры» будто выплевывали из своей пасти чугунную лавину и рыча двигались к орудийному расчету Семена Десятерика.

Еще не обстрелянному командиру орудия казалось, что вспыхнула вся земля. Снаряды рвались тут и там. «Нет, врешь, там, где стоят комсомольцы, враг не пройдет!» — думал Семен. И отдавал команду: «Серега, давай больше «огурцов»!» Впереди себя он увидел, как поднялись вверх три столба черного дыма: танки подорвали. На душе стало радостно и весело. И тогда-то шальная пуля прошила ему руку. Товарищ помог Семену забинтовать руку, и смелая тройка продолжала вести бой. «Ты бы пошел в санчасть», — попытались отправить командира орудия его боевые друзья. Но он ответил: «Пока я чувствую в себе силу, комсомолец обязан стоять до последнего».

ПИСЬМО ВТОРОЕ

«Здравствуйте, Любовь Моисеевна! Сообщаем, что ваш сын, Семен Прокопьевич, служит в нашей части. Крепко бьет немецко-фашистских захватчиков. При форсировании реки Висла, командуя орудием, показал смелость, находчивость и ненависть к нашему общему врагу — фашистскому оккупанту. Спасибо вам, Любовь Моисеевна, что воспитали такого сына. За последние бои он представлен командованием части к правительственной награде. Желаем вам хорошего здоровья и счастья, счастливой встречи после войны с вашим сыном.

Командир подразделения капитан В. Скрипов».

Эти письма стали радостью для дома, для улицы. Они скрашивали долгое ожидание, тревогу и Любови Моисеевне, и всем, кто читал их.

В 1944 году С. П. Десятерик вступил в партию. Собрание проходило в блиндаже. Оно было коротким. Голосовали единогласно. А после снова — бои, бои. До самого Берлина. Семен Прокопьевич кавалер орденов Боевого Красного Знамени, Солдатской Славы III степени, медалей «За отвагу», «За боевые заслуги», «За освобождение Варшавы», «За взятие Берлина», «За победу над Германией». В военном билете пять благодарностей Верховного Главнокомандующего. Еще один факт: Семен Прокопьевич — участник парада Победы в Москве.

После войны он работал горным мастером на шахте «Шушталепская». Безупречно. До самой пенсии. Такой человек, как Семен Прокопьевич, не мог иначе.

Г. ТАРТАЙМОВ, рабкор.

НА СНИМКЕ: (справа налево) С. П. Десятерик и его боевой друг М. Петухов. Снимок сделан 10 мая 1945 года.



Смоленчук
Михаил Филиппович



Соснин
Александр Николаевич



Участники Парада Победы от СибВО в Москве, 1990 год.
Третий слева – Сыркашев Николай Ильич



Сыркашев
Николай Ильич

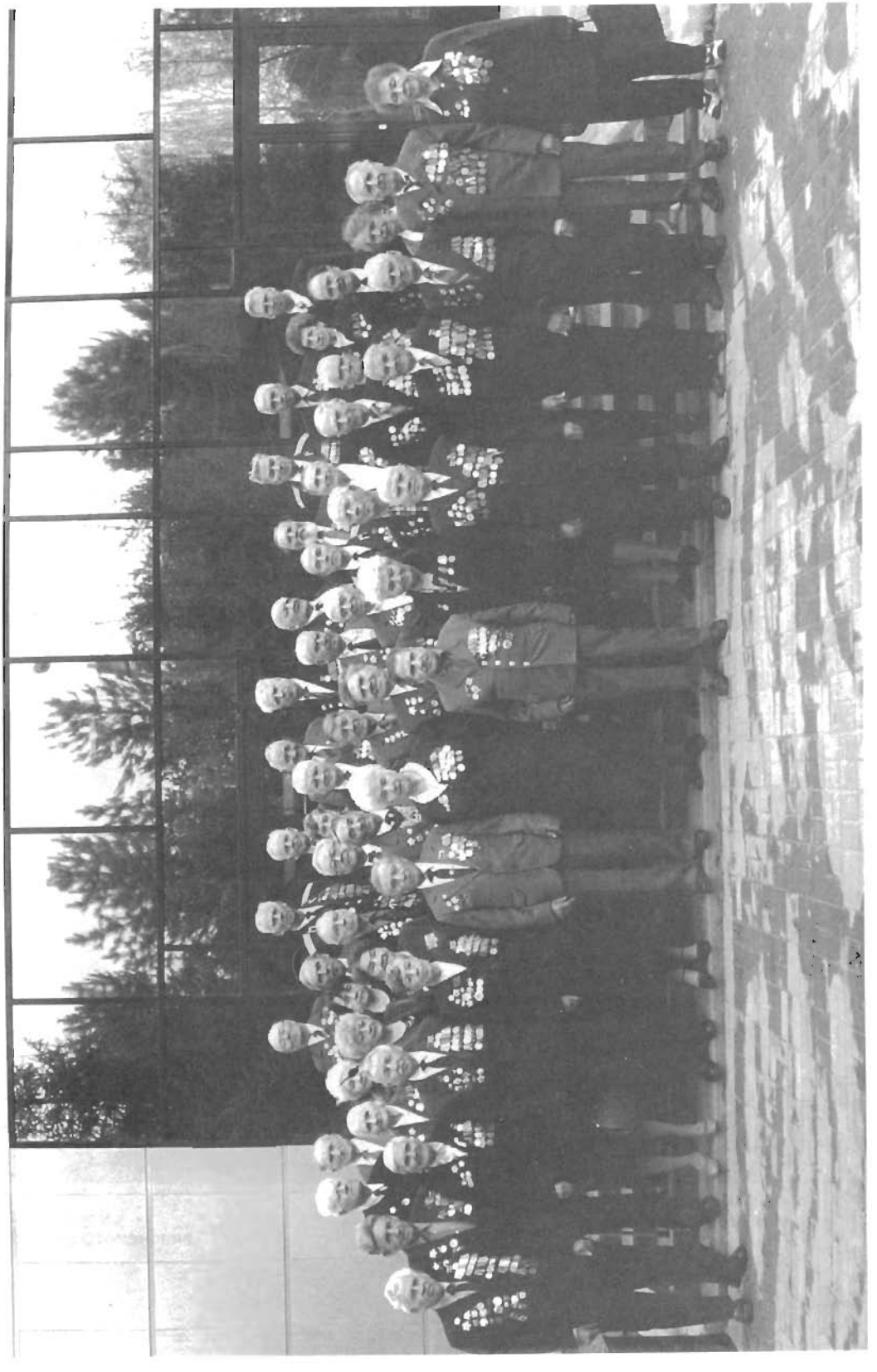

Участники Великой Отечественной войны г.Осинники на губернаторском приеме. 2004 год



Требушин
Сергей Константинович



Федосеева
Татьяна Степановна



Федотов
Александр Павлович на встрече с учащимися. Май 1988 года



Варенов
Николай Федорович – на переднем плане



Ветераны поселка Малиновка. 9 Мая 2004 года



Чичкидов
Иван Иванович



Ширшов
Григорий Николаевич



Цыганков Александр Михайлович,
Шумский Тихон Петрович (справа)



Шпанко
Михаил Адольфович

Ветераны Великой Отечественной и труженики тыла г.Осинники накануне закладки дубовой рощи в честь 60-летия Победы. 2004 год

Г. Дик

Ветерану 237-й Пирятинской Краснознаменной орденов Суворова и Б. Хмельницкого стрелковой дивизии

Вот и снова мы вместе в день 9 Мая,
То же синее небо и зелень листвы.
Не забытая сердцем, двести тридцать седьмая,
Мы не можем сегодня не склонить головы.

Было небо другим – хмурым, низким и серым,
Смерть летела к земле в злом кипенье огня,
Но жила в нас одна непреклонная вера,
Двести тридцать седьмая, надежда моя.

Многих нет среди нас. Молодыми остались
Те девчата и парни, что в боях полегли.
Что же стало с тобой, двести тридцать седьмая?
Седина, седина, ордена на груди...

Породненные кровью, опаленные горем,
Мы не топим в слезах веру в завтрашний день.
К нам Победа пришла – к уцелевшим героям.
Двести тридцать седьмая! Награды надень!

Вот и снова мы вместе в день 9 Мая,
То же синее небо и зелень листвы,
Дорогая, родная, двести тридцать седьмая,
Только б не было больше проклятой войны.

г. Новокузнецк, май 1989 года.

ВЕТЕРАНЫ 237-й ПИРЯТИНСКОЙ КРАСНОЗНАМЕННОЙ ОРДЕНОВ БОГДАНА ХМЕЛЬНИЦКОГО II СТЕПЕНИ И СУВОРОВА III СТЕПЕНИ СТРЕЛКОВОЙ ДИВИЗИИ КУЗБАССОВЦЕВ





Хлебом-солью встречают жители г. Осинники ветеранов 237-й стрелковой дивизии. 3 июля 1983 года



Ветераны дивизии: Цымбал Владимир, Балесков Александр Андреевич, Чертов Василий Макарович, Беляев Георгий Николаевич, Малютин Николай Игнатьевич, Береснев Александр Ильич. 4 июля 1983 года



На встрече в музее средней школы № 12 г. Новокузнецка. Май, 1988 год



Незабываемая встреча ветеранов в г.Новокузнецке



Вынос Боевого Знамени 838-го стрелкового полка,
доставленного в город Осинники в год 40-летия Победы



Встреча ветеранов в Сумской области, Украина. Август 1985 года



Комсомольско-молодежная бригада Ю.Шелепова (шахта «Капитальная») принимает Боевое Знамя 838-го стрелкового полка от ветеранов дивизии. 28 марта 1985 года



Встреча ветеранов в июле1983 года



Слева направо: Д. Буткеев, И. Неустроев, М. И. Чипиков, Е. Д. Телешев, И. А. Корчагин



Ветераны-пирятинцы проводят урок мужества
в средней школе № 12 г. Новокузнецка. Май 1995 года



Встреча ветеранов-однополчан

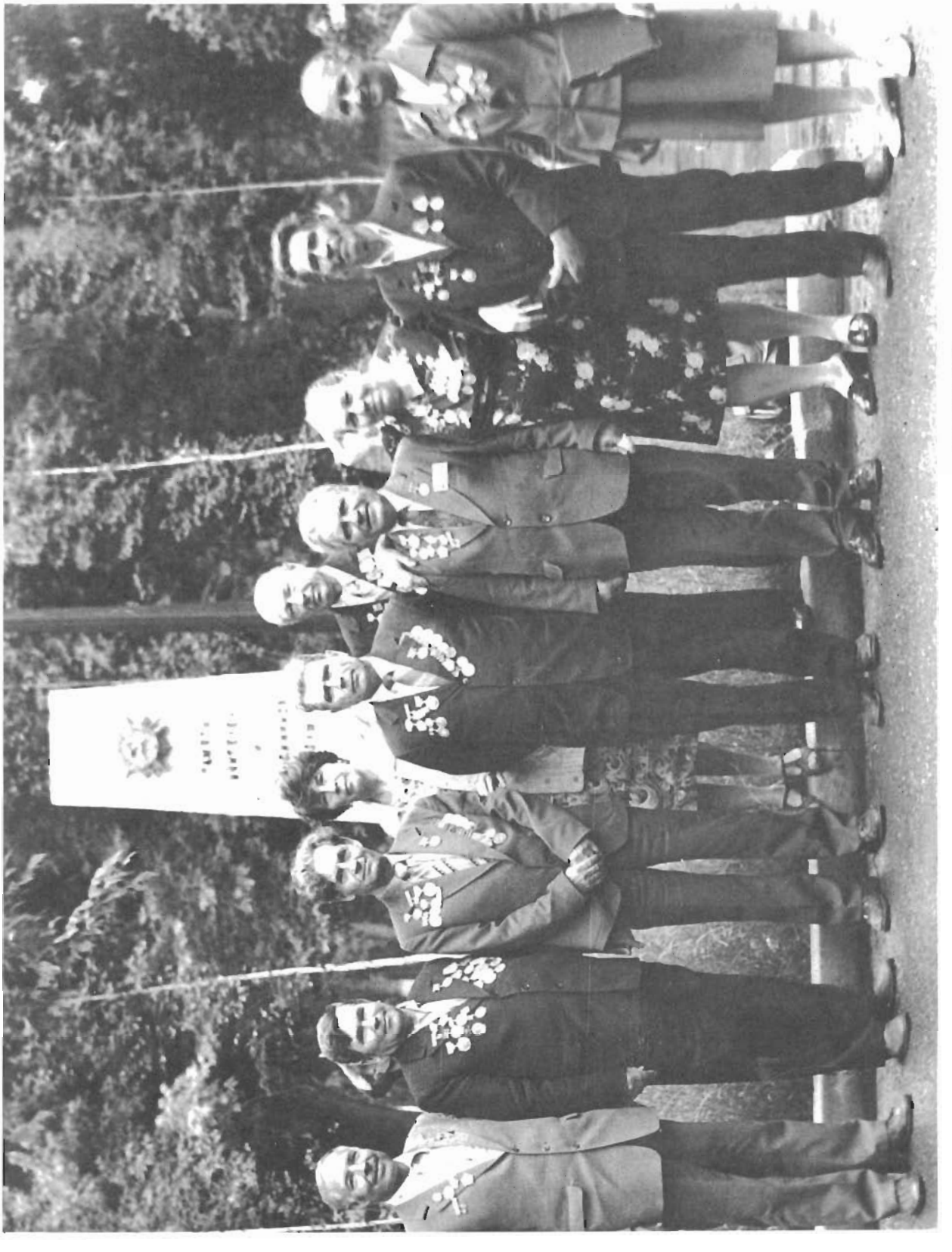

Ветераны-осинниковцы у памятника возле средней школы № 3



Бывший помощник начальника политотдела по комсомолу дивизии подполковник Василий Матвеевич Новиков и младший сержант 395-го ОМСБ Новикова (Шашкова) Анна Андреевна на встрече с однополчанами



Встреча ветеранов со школьниками в краеведческом музее. 1985 год


50 ЛЕТ



Встреча ветеранов-однополчан в Прокопьевске. Апрель 1995 года



Ветераны в краеведческом музее. 1983 год



Встреча однополчан в год 40-летия Победы



Евтушенко Алексей Борисович, Зубков Иван Яковлевич,
Шевцов Александр Васильевич на шахте «Капитальная». 3 июля 1983 года



Незабываемая встреча в год 40-летия Победы. 30 июня 1985 года

Александр Плотников

ОДА СОЛДАТУ

Солдату я слагаю оду.
Был ратный путь его тяжел.
Он все прошел: огонь, и воду,
И трубы медные прошел.
Шагал по вражескому следу
До завершающего дня.
И прочно выковал Победу
Из грома, стали и огня.
И, полная творящей силы,
Вся в блеске солнца, не в дыму,
Стоит спасенная Россия,
Как вечный памятник ему.

г. Калтан

Расположенный на юге Кузбасса город Калтан вырос на месте шорского улуса Верхний Калтан и поселка строителей Южно-Кузбасской ГРЭС. Вопрос о проведении изыскательских работ по выбору площадки для строительства Южно-Кузбасской ГРЭС встал еще в июне 1919 года. Однако Великая Отечественная война прервала эти работы. Весомый вклад в Великую Победу внесли жители Кузедеевского района Кемеровской области, в который входил нынешний город Калтан.

Геройски сражались с врагом в битве за Москву А. А. Денисов, А. А. Князев, Ф. Г. Кречетов, В. И. Левченко, Е. К. Лобаченко, А. И. Полонянкин, М. П. Табакаева и многие другие.

А. М. Балачевцев, Ф. Г. Кречетов, А. Ф. Мелёхина, П. Я. Мошкин, Н. И. Полянский, М. П. Скорняков, П. П. Цыганков, М. Н. Щерба защищали Сталинград.

Калтанцы И. С. Антипин, В. И. Батырев, Ф. Г. Бахарев, В. И. Бикулов, З. П. Володина, С. П. Донских, В. Ф. Жариков, В. К. Заподойников, А. И. Кошелев, А. А. Куров, В. Г. Марковский, С. Т. Ситников, З. И. Суханов, И. Г. Чесноков – участники обороны и прорыва блокады Ленинграда.

За мужество и героизм, проявленные при защите Родины, многие наши земляки награждены орденами и медалями, а трое из них удостоены высокого звания Героя Советского Союза. Это Виктор Александрович Гнедин, Михаил Гаврилович Хорьков, Николай Романович Шелковников. Полным кавалером ордена Славы стал Алексей Иванович Полонянкин.

Виктор Александрович Гнедин родился в 1914 году в Калтане. На улице Томской, на том самом месте, где когда-то стояла изба Гнединых, в которой провёл своё детство Виктор Александрович, раскинулся один из корпусов Южно-Кузбас-

Они защищали Москву, Сталинград, Ленинград



Денисов
Архип Андреевич



Кречетов
Федор Григорьевич



Левченко
Василий Иванович



Балачевцев
Алексей Михайлович



Мелехина
Алевтина Федоровна



Полянский
Николай Иванович

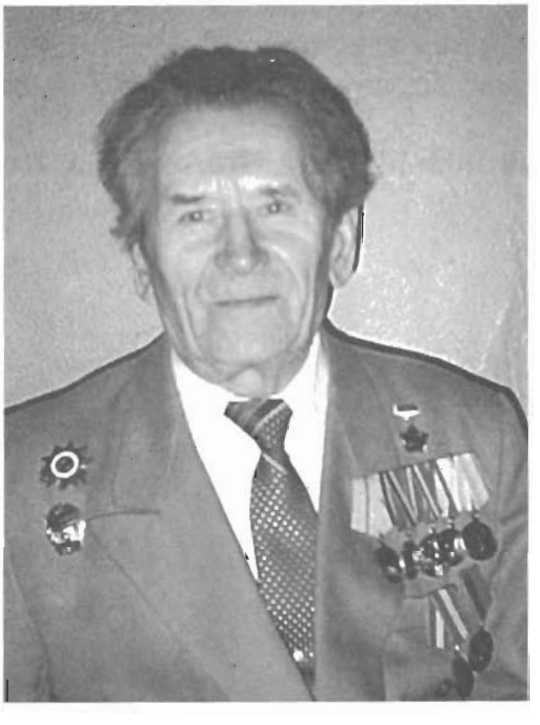

Скорняков
Михаил Пантелеевич



Володина
Зоя Павловна



Жариков
Василий Федорович



Заподойников
Василий Константинович



Марковский
Владимир Григорьевич

ской ГРЭС. В то время в Калтане была единственная начальная школа. В ней В. А. Гнедин проучился четыре года. Дальнейшее образование он получил в городе Прокопьевске. Жил у родной тётки. Зимой учился, а летом возвращался в Калтан.

В 1931-м Виктор Гнедин переехал на станцию Усяты и до 1932-го работал техническим конторщиком и оператором. Без отрыва от производства продолжил учебу – окончил курсы и стал дежурным по станции. Затем в течение четырех лет работал в железнодорожном цехе Прокопьевского рудоуправления дежурным по станции и маневровым диспетчером.

В октябре 1936-го Виктора Александровича призвали в ряды Красной Армии, где он служил курсантом полковой школы связи, радиотелеграфистом, техником-водителем и командиром танка.

Впервые Виктор увидел танк на улицах Кемерова. Лязгая тяжёлыми гусеницами, танк мчался с невероятной скоростью по выложенной булыжником мостовой. Для молодого парня он был воплощением стремительности и мощи. «Вот это машина! – подумал он, завидуя тем, кто сидел в ней. – Самому бы водить такую». Это желание переросло в решимость перейти в танковую часть. Виктор подал одно за другим два заявления, и его просьбу удовлетворили. Сначала он был стрелком, потом получил права механика-водителя.

В 1938 году его направили в Харьковское бронетанковое училище. А уже через год он воевал на финском фронте. Недолгой была передышка после войны с Финляндией. На нашу Родину напала фашистская Германия. В первый бой В. А. Гнедин и его товарищи вступили на третий день войны – 24 июня 1941 года западнее Кандалакши. Танкисты находились в просеке, когда утром показались цепи гитлеровцев. По ним ударили из пулемётов. Немцы отступили, но ещё дважды бросались в атаку... Фашистские полчища рвались к Ленинграду. В осажденном городе В. А. Гнедин обучал новичков вождению танков и постоянно просился на фронт: «Обучать новичков могут раненые, вернувшиеся из госпиталей, моё место – на передовой», – настаивал он. И просьба сибиряка была удовлетворена. Виктора Александровича назначили в танковый батальон, которым командовал майор Константин Павлович Ушаков, погибший в том же 1941 году.

В 1943 году блокада Ленинграда была прорвана. С апреля 1943-го танковым батальоном командовал В. А. Гнедин. После снятия блокады Ленинграда наш земляк освобождал Польшу, участвовал в прорыве гитлеровской обороны южнее Варшавы. И, как всегда, впереди были танкисты. Вот как описывает Виктор Александрович бой, за ко-



Герой Советского Союза
Гнедин Виктор Александрович

торый ему присвоено высокое звание Героя Советского Союза. Было это 14 января 1945 года.

«... Поздний вечер. За рекой Пилицей (приток Вислы) разгорелось пламя какого-то пожара. Зарево от него отражалось на золочёном куполе польского костёла.

Вдоль восточного берега Пилицы продвигалась колонна вражеских войск. Фашисты, отступая, спешили переправиться на западный берег реки. А переправившись, они взорвут мост, задержат наши войска у этой водной преграды.

Надо было опередить противника, не дать ему возможности уничтожить переправу...

Три танка, четыре сапёра и девять автоматчиков-десантников – вот всё, чем мы располагали перед выходом на Михайловский мост. Я был командиром этого маленького воинского подразделения.

Воспользовавшись наступившей темнотой, мы внезапно ворвались в отходившую колонну фашистов. На мосту образовалась свалка, началась паника. Многие гитлеровцы прыгали с моста в Пилицу, по которой плыли льдины.

Два танка под командованием Крымова и Гусарова я отправил на противоположный берег, а сам остался, чтобы не допустить подхода к мосту новых подразделений противника.

Мы находились в самой гуще врагов. В нас стреляли... Ну и мы, разумеется, тоже били по вражеским цепям. Скажу прямо: жутко и жарко было. Но ведь надо!

43 минуты на мосту происходил настоящий кромешный ад. И все-таки мост мы удержали. По нему на запад двинулись крупные советские танковые, стрелковые и кавалерийские соединения.

А 17 января в бою за город Скерневице я был тяжело ранен. 40 дней спустя, будучи уже в госпитале, узнал о присвоении высокого звания мне и ещё пятерым моим товарищам-танкистам».

2 года 8 месяцев Гнедина перевозили из госпиталя в госпиталь. Из последнего на костылях, с вещевым мешком за плечами, в офицерской форме вышел в Ленинграде. Куда ехать? Виктор Александрович решил остаться в городе-герое. Тринадцать лет работал над книгой «Сквозь пламя», где описал боевой путь своего танкового батальона.

В мае 1967 года Виктор Александрович Гнедин по приглашению учеников школы № 18 приехал в Калтан. 17 мая 1967 года спортзал школы был заполнен до отказа учениками, учителями, жителями города, представителями средств массовой информации. Школа радостно встречала прославленного в боях земляка – Героя Советского Союза В. А. Гнедина.



Герой Советского Союза
Шелковников Николай Романович

В год сорокалетия Великой Победы сотрудники Осинниковского городского краеведческого музея разыскали своего земляка Героя Советского Союза Н. Р. Шелковникова, проживавшего до войны в городе Калтане.

Николай Романович Шелковников родился 20 июня 1917 года в селе Верхний Калтан (ныне Новокузнецкого района) в семье крестьянина. Окончил шесть классов. Работал на золотых приисках в Кемеровской области. В Советской Армии с 1938 года. В 1939-м окончил полковую школу.

Был зачислен в мотопонтонный отдельный батальон. В первые дни войны вступил в боевые действия под Харьковом, но вскоре был переброшен под Сталинград. С этим батальоном солдатская судьба накрепко связала Николая Романовича. Здесь, под Сталинградом, он получил первую боевую медаль. Затем участвовал в битве за Днепр. «...За расширение Днепровского плацдарма, организацию переправы артиллерии и танков присвоить звание Героя Советского Союза лейтенанту Шелковникову Николаю Романовичу» – так звучит Указ Президиума Верховного Совета СССР от 17 октября 1943 года о награждении Н. Р. Шелковникова. А фронтовые версты вели Николая Шелковникова дальше на запад – через Житомир, Львов, Варшаву в самое логово фашизма. 9 мая 1945 года для капитана Шелковникова война не кончилась. Еще сотни километров с боями пройдет он в составе 25-й армии Дальневосточного фронта от Дунсена до города Тирны и лишь в сентябре 1945-го, получив медаль «За победу над Японией», скажет себе солдат: «Точка. Можно отдохнуть».

С 1946 года капитан Николай Романович Шелковников в запасе. Жил в Краснодаре. В 1962-м окончил Краснодарский политехнический институт. Работал старшим уполномоченным управления «Вторчермет». Награжден орденами Ленина, Красного Знамени, Отечественной войны I степени, Красной Звезды, медалями. Умер 26 августа 1982 года.

Многие калтанцы участвовали в Курско-Орловской битве. Среди них А. А. Аникин, И. Т. Барковская, В. М. Гусев, В. Я. Едапин, А. Г. Ермолов, Ф. Т. Жижин, П. А. Иванов, А. П. Ковалева, В. Г. Марковский, А. Д. Меркурьев, В. М. Раков, А. М. Татаркин, В. М. Тимошкин, И. Е. Шураков и другие.

Участники Курской битвы



Горячев
Максим Назарович



Дождиков
Сергей Алексеевич



Калитин
Александр Николаевич



Кисельников
Андрей Павлович

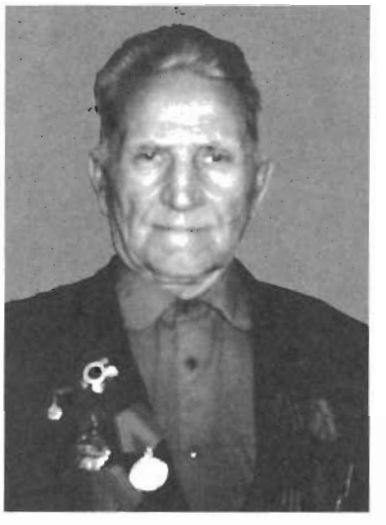

Коледенков
Василий Гаврилович



Куляко
Иван Филиппович



Митрофанов
Константин Семенович



Паневников
Кузьма Никифорович



Сердюков
Дмитрий Петрович



Участники Курской битвы. Слева направо сидят: Татаркин Андрей Михайлович, Кисельников Андрей Павлович, Ковалева Антонина Прокопьевна, Сердюков Дмитрий Петрович, Жижин Федор Тимофеевич.
Стоят: Аникин Азар Абрамович, Калитин Александр Николаевич, Марковский Владимир Григорьевич, Ермолов Алексей Григорьевич, Митрофанов Константин Семенович, г. Калтан, 1998 год

Немало наших земляков громили врага в его собственной берлоге. Там встречали победные залпы Десятерик Семен Прокопьевич, Князев Алексей Акимович, Коледенков Василий Гаврилович, Кречетов Федор Григорьевич, Черняков Николай Никанорович и многие другие. А некоторые прославленные калтанцы были удостоены чести участвовать в Параде Победы на Красной площади в Москве.

Участники штурма Берлина



Бахарев
Филипп Гаврилович



Будкеев
Александр Филиппович (справа)



Бутылин
Андрей Федорович



Воднев
Николай Максимович



Воробьев
Геннадий Николаевич



Исаев
Георгий Александрович



Муратов
Капитон Федорович



Рылов
Михаил Николаевич



Санников
Демьян Сидорович

Калтанцы – участники Парада Победы на Красной площади в Москве 24 июня 1945 года



Куров
Александр Андреевич



Черняков
Николай Никанорович



Десятерик
Семен Прокопьевич



Федотов
Александр Павлович


Черняков Н.Н.
Десятерик С.П.
Куров А.А.
Федотов А.П.
Участнику Парада Победы 24 июня 1945 года,
с глубоким уважением и признательностью
КАЛТАН
Глава Администрации г. Калтана
В.Ю.Клочков
Председатель городского Совета
народных депутатов
С.К.Аткальчев
Депутат Совета народных депутатов Кемеровской области
Н.И. Шатилов
Председатель городского
Совета ветеранов
М.А.Шишкина

Ветеран многих сражений командир орудия 191-го гвардейского стрелкового полка 64-й гвардейской стрелковой дивизии гвардии старший сержант Александр Андреевич Куров познал горечь отступления, утрат боевых товарищей и радость побед.

Он мерз в болотах Ленинграда, месил грязь нарвских фронтовых проселков, дважды был ранен, снова возвращался в строй. Свой боевой путь закончил в Латвии, разгромив Курляндскую группировку противника. И были награды, которыми Родина отметила ратный подвиг солдата, – ордена Красной Звезды, Славы III степени, Отечественной войны I степени, три медали «За отвагу», медали «За оборону Ленинграда», «За победу над Германией в Великой Отечественной войне 1941-1945 гг». В мирное время за трудовой подвиг Александр Андреевич награжден орденом Октябрьской Революции. Он полный кавалер почетного знака «Шахтерская слава».

Николай Никанорович Черняков родился в 1922 году в селе Новая Слобода Путивльского района Сумской области. Командир минометного расчета 21-й гвардейской механизированной бригады 8-го механизированного корпуса 1-й гвардейской танковой армии старший сержант Н. Н. Черняков награжден орденом Красной Звезды, медалями «За отвагу», «За боевые заслуги», «За взятие Берлина», «За победу над Германией в Великой Отечественной войне 1941-1945 гг. »

После демобилизации работал мастером производственного обучения Шушталепского СПТУ. Жил в городе Осинники. Умер в 2005 году.

Александр Павлович Федотов родился в 1923 году, участвовал в боевых действиях с июня 1942-го в составе 375-го артполка 181-й Сталинградской стрелковой дивизии 1-го Украинского фронта. Был зачислен ездовым на 4-ю батарею 76-миллиметровых противотанковых пушек 2-го артдивизиона. С артиллеристами этого дивизиона рядовой А. П. Федотов прошел до конца войны, с ними же разделил и радость Победы на территории Восточной Германии.

Награжден орденами Боевого Красного Знамени, Суворова, Богдана Хмельницкого, Отечественной войны, медалями «За оборону Сталинграда», медалью «За боевые заслуги», двумя медалями «За отвагу», «За победу над Германией в Великой Отечественной войне в 1941-1945 гг. ». За участие в боях на Висле был представлен к третьей медали «За отвагу».

Первый бой Александра Федотова на Воронежском фронте едва не стал для него последним – ранило в руку и голову. В госпитале города Чкалова врачи полтора месяца боролись за жизнь молодого бойца-сибиряка.

На голове Федотова полоска совершенно белых волос. Ветеран труда шахты «Шушталепская» Александр Павлович невесело пояснил: «Осколком череп рассекло, но остался жив, повезло мне».

Семен Прокопьевич Десятерик родился 1 мая 1922 года в г. Осинники. Учился в средней школе № 2. Окончил 10 классов. После школы пошел работать в Центральные электромеханические мастерские монтажником, затем кузнецом. В октябре 1942-го был призван в армию и направлен в г. Канск, в отдельную лыжную бригаду красноярцев. В декабре бригада отправилась на Северо-Западный фронт, под Старую Руссу, южнее Ленинграда. В ней он был артиллеристом. Участвовал в боях за Старую Руссу, Великие Луки, Невель. В августе сорок третьего был ранен. Награжден орденами Славы III степени, Боевого Красного Знамени, Отечественной войны II степени, медалями «За отвагу», «За боевые заслуги», «За победу над Германией в Великой Отечественной войне 1941-1945 гг. ». Он ветеран шахты «Шушталепская».

Вернувшись с войны, ветераны вновь на передовой, только теперь трудового фронта. Своей самоотверженностью они приумножали могущество великой Родины, которую отстояли в жестокой битве с фашизмом. Недаром среди почетных граждан г. Калтана и наши прославленные герои.



ПОЧЕТНЫЕ ГРАЖДАНЕ ГОРОДА КАЛТАНА



Баринова
Александра Михайловна



Васильев
Василий Потапович



Кисельников
Александр Максимович



Кисельников
Андрей Павлович



Кречетов
Федор Григорьевич



Матросов
Владимир Александрович



Никитин
Сергей Константинович



Перминов
Игорь Изосимович



Славова
Раиса Тимофеевна



Ширшова
Валентина Минеевна



Шмунк
Иван Яковлевич



Почетные граждане г.Калтана на празднике, посвященном Дню города. Слева направо: Славова Раиса Тимофеевна, Перминов Игорь Изосимович, Матросов Владимир Александрович, Кисельников Александр Максимович



Ветераны Великой Отечественной войны с главой города Калтана Корбашовым Михаилом Александровичем.
Слева направо: Глазко Вадим Робертович, Трифонов Василий Павлович, Корбашов Михаил Александрович, Шабалин Александр Гигорьевич, Костромских Павел Егорович



Члены городского совета ветеранов войны и труда на встрече с заместителем главы города по социальным вопросам А. Б. Клюевой.
Слева направо сидят: Шукшина Алла Федоровна, Перминов Игорь Изосимович, Шишкина Мария Андреевна, Марковский Владимир Григорьевич, Клюева Анна Богдановна, Ионов Николай Дмитриевич, Трифонов Василий Павлович;
стоят: Трубачева Валентина Георгиевна, Глазко Вадим Робертович



Офицеры-ветераны Великой Отечественной войны.
Слева направо: Мингалев Николай Петрович, Кисельников Андрей Павлович, Тучина Лариса Ивановна, Бахарев Филипп Гаврилович, Харламенко Владимир Павлович, Буинцев Николай Александрович, Федоров Василий Федорович

Но не всем было суждено вернуться с полей минувшей войны. В 1975 году исполком Калтанского городского Совета народных депутатов по просьбе родных воинов, погибших в Великой Отечественной войне, принял решение установить памятник-обелиск воинам-калтанцам, отдавшим жизнь за Родину. Проект обелиска разработали калтанские художники Н. Ф. Чаплыгин и Ю. А. Конарев. В сооружении монумента участвовали коллективы ЮК ПК, ЮК ГРЭС, завода КВОИТ, ЮК ППЖТ, 1-го стройучастка Томь-Усинской ГРЭС. Калтанцы прекрасно понимают, что без бережного отношения к прошлому трудно по-настоящему постичь то, что сделано их отцами и дедами, ибо с познания минувшего рождается осмысленная любовь к Родине.

На мраморных плитах у обелиска увековечены имена погибших в Великой Отечественной войне воинов-земляков:

Агафонов П. Н.
Бабаев А. И.
Бабин А. С.
Бегунов М. Е.
Березикова В. Г.
Бобин А. И.
Вощиков И. К.
Едомин В. Ф.
Ермаков В. А.
Заболотный И. К.
Забровский А. П.
Ивашов А. Г.
Карянков А. П.
Кинжибалов В. А.
Котюков Н. П.
Котюков П. В.
Логунов М. П.
Лыченко И. К.
Максимов Е. П.
Митякин М. П.
Михалев Ф. А.
Мокрищев Б. И.
Назимкин Н. С.
Полосухин С. С.
Поляков П. В.
Попелышев А. Ф.
Попелышев Ф. И.
Прокошин С. П.
Рогоза В. И.
Русинов А. К.
Трапезников Г. П.
Филатов И. В.
Царев Ф. А.
Чебыкин П. И.
Чепкасов А. Ф.
Шабалин С. Я.
Шипицин В. Г.
Шмаков А. А.
Щигарин Г. Д.
Южаков П. В.
Яжиков Н. Е.



Члены городского совета ветеранов войны и труда на возложении цветов к обелиску павшим в боях за Родину землякам. 22 июня 2004 года

В. Е. ОЛЕЙНИКОВ

ОБЕЛИСК

Светлой памяти
Ивана Ефимовича Олейникова

Помню я рыже-белый закат
И лиловые рваные тучи...
Уходил на войну старший брат
Из деревни с названием Кручи...
Он погиб в сталинградском бою,
Где горела земля под ногами.
Я теперь у подножья стою
Обелиска. С живыми цветами.
И в душе моей боль и печаль –
Не излить никакими словами.
Синий сумрак... Весенняя даль...
Старший брат незабытый,
Ты с нами!

НАВЕЧНО, ПОИМЕННО



Башкатов
Лаврентий Тихонович



Беляев
Алексей Евграфович



Березикова
Мария Александровна

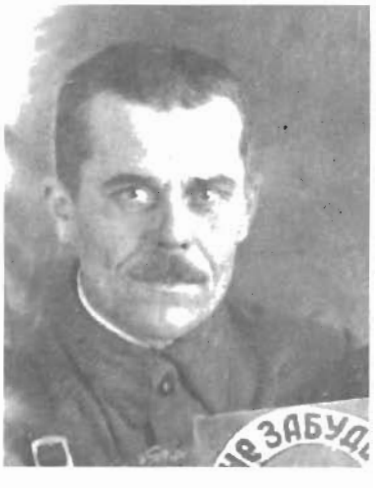

Брацук
Василий Петрович



Вершинин
Порфирий Куприянович



Выродов
Михаил Евдокимович



Гришаев
Павел Алексеевич

Гришаев Павел Алексеевич *родился в 1910 году в семье рабочего в г. Кузнецке. Окончив педагогическое училище, работал учителем в шушталепской школе Кузедеевского района. В 1939 году Гришаев был призван на срочную службу в РККА, служил в г. Чите и в самом начале войны отправлен на запад. На фронте был политруком. Член ВКП(б). Погиб под городом Тихвином Ленинградской области.*



Дериглазов
Николай Степанович



Забровский
Степан Григорьевич

Забровский Степан Григорьевич, *проявив геройство и мужество, 7 марта 1943 года был ранен. Скончался от ран 14 марта 1943 года, похоронен в с. Хопмы Ленинградской области.*



Зорин
Николай Иванович



Игловский
Кирилл Иванович



Корольков
Алексей Иванович



Красильников
Петр Семенович

Красильников Петр Семенович *родился 17 июля 1924 года в Прокопьевске. Жил в поселке Шушталеп, здесь учился в школе.*

В 1942 году его призвали в армию и направили на учебу в Виленское военное училище, находившееся в городе Сталинске. В декабре того же года был отправлен на фронт, трижды ранен, в последний раз – тяжело, долго лежал в госпитале.

За мужество и отвагу, проявленные в боях, Петр Семенович награжден орденом Славы III степени, двумя медалями «За отвагу». Старший сержант Красильников П. С. погиб в один из последних дней войны – 4 мая 1945 года. В День Победы, 9 Мая, родные получили от сына последнее письмо, а затем пришло извещение о его гибели.

Похоронен в городе Хельбаум, Германия.



Лоншаков
Иван Александрович



Макаров
Григорий Иванович

Макаров Григорий Иванович *родился в 1915 году в Алтайском крае. Перед войной работал учителем физкультуры в шушталепской школе.*

На срочную службу Григорий Иванович был призван в 1939-м. В июле сорок первого ушел на фронт. Воевал на Украине, в Прибалтике, дошел почти до Германии. Был командиром стрелковой роты. В боях с немецко-фашистскими захватчиками проявил особое мужество и героизм. Награжден орденами Красной Звезды, Отечественной войны II степени.

Однако главную свою награду за бои на реке Одер ему получить не довелось. Тогда рота капитана Макарова девять раз отбивала яростные атаки противника и сама переходила в контратаки. Ею было уничтожено около двухсот фашистов, более сорока взято в плен. Указ Президиума Верховного Совета СССР о награждении капитана Макарова орденом Ленина был подписан 10 апреля 1945 года, когда героя уже не было в живых. Он погиб и похоронен под Вильнюсом.



Макосов
Александр Васильевич



Мальков
Василий Никанорович



Мерхушин
Иван Егорович



Митусов
Василий Павлович



Назаров
Павел Дмитриевич

А – М

Аверин Петр Иванович, 1923, с. Шушталеп, Кузедеевский р-н, призван в 1942, лейтенант, 40 армия, погиб в 1942 (архив Кемеровского ОВК, д. 68, т. 1, 1946, л. 373; д. 174, т. 5, л. 590, № в эл. архиве 98107.

Акимов Иннокентий Николаевич, 1907, Кузедеевский р-н, призван Кузедеевским РВК, красноармеец, умер от ран 06.02.1942, 1538 эвакуационный госпиталь, похоронен Введенское кладб., г. Вологда (информатор: Бахтинский В.Е.; архив Кемеровского ОВК, д. б/н, л. 90, № в эл. архиве 98155.

Аткин Иван Николаевич, 1897, с. Калтан, Кузедеевский р-н, призван в 1942 Кузедеевским РВК, красноармеец, п/п 4155, пропал без вести 05.1943 (ЦАМО РФ, оп. 977522, д. 339, л. 216, № в эл. архиве 98380.

Ащеулов Николай Симонович, 1908, с. Талдинка, Троицкий р-н, Алтайский край, призван Кузедеевским РВК, красноармеец, пропал без вести 02.1942 (ЦАМО РФ, оп. 977520, д. 495, л. 294 об., № в эл. архиве 98432.

Барков Сергей Федорович, 1911, Пановский с/с, Ребрихинский р-н, Алтайский край, призван Кузедеевским РВК, сержант, орудийный мастер, 17 отдельная Городокская истребительно-противотанковая артиллерийская бригада РГК, погиб в бою 28.10.1944, похоронен 500 м юго-вост. д. Индрити, Приекульский р-н, ЛатвССР (ЦАМО РФ, оп. 18002, д. 1213, л. 78, № в эл. архиве 98530.

Бахтин Емельян Матвеевич, 1902, с. Иваново-Ларионово, Кичминский р-н, Кировская обл., призван Кузедеевским РВК, пропал без вести 10.1941 (ЦАМО РФ, оп. 18004, д. 1472, л. 19, № в эл. архиве 98582.

Башкатов Лаврентий Тихонович, 1908, Бенжерепский с/с, Кемеровская обл., призван Кузедеевским РВК, красноармеец, погиб в бою 11.1943 (ЦАМО РФ, оп. 977520, д. 601, л. 106; д. 39, л. 89, № в эл. архиве 98589.

Беляев Иван Петрович, 1925, г. Кузнецк, призван Куйбышевским РВК г. Сталинска, сержант, орудийный номер, 220 отдельная Гатчинская танковая бригада, погиб в бою 21.04.1945, похоронен сев.-вост. г. Нойдам, Германия (ЦАМО РФ, оп. 18003, д. 860, л. 192; архив Куйбышевского РВК г. Новокузнецка, д. 116, л. 268, № в эл. архиве 84760.

Бородин Михаил Владимирович, 1901, с. Шушталеп, Кузедеевский р-н, призван Кузедеевским РВК, красноармеец, стрелок, 22 стрелковый полк, 92 стрелковая дивизия, 2 ударная армия, погиб в бою 05.04.1942, похоронен д. Коровий Ручей, Тосненский р-н, Ленинградская обл. (ЦАМО РФ, оп. 818883 с., д. 1310, л. 21, № в эл. архиве 98841.

Бурлай Дмитрий Данилович, 1895, с. Маршанское, Каргатский р-н, Новосибирская обл., призван Кузедеевским РВК, старший сержант, командир орудия, 1039 артиллерийский полк, погиб в бою 14.08.1943, похоронен с. Хотиловка, Спас-Деменский р-н, Смоленская (ныне Калужская) обл. (ЦАМО РФ, оп. 18001, д. 997, л. 155, № в эл. архиве 98934.

Бурнышев Василий Сидорович, 1922, Солтонский р-н, Алтайский край, призван Кузедеевским РВК, красноармеец, пропал без вести 07.1942 (ЦАМО РФ, оп. 18004, д. 780, л. 47, № в эл. архиве 98944.

Бурнышев Ермил Григорьевич, 1893, с. Мартяново, Яловский р-н, Уральская обл., призван Кузедеевским РВК, красноармеец, пропал без вести 05.1942 (ЦАМО РФ, оп. 977520, д. 85, л. 86, № в эл. архиве 98946.

Буткеев Алексей Дмитриевич, 1911, Алтайский край, призван Кузедеевским РВК, красноармеец, погиб в бою 18.08.1943 (ЦАМО РФ, оп. 18004, д. 780, л. 49, № в эл. архиве 98959.

Буторин Семен Николаевич, 1902, с. Сорокино, Барнаульский р-н, Алтайский край, призван Кузедеевским РВК, красноармеец, стрелок, 653 стрелковый полк, 220 стрелковая дивизия, погиб 10.10.1943, д. Буды, Дубровенский р-н, Витебская обл., БССР (ЦАМО РФ, оп. 18001, д. 967, л. 80, № в эл. архиве 98964.

Вавилкин Федор Андреевич, 1902, Кемеровская обл., призван Кузедеевским РВК, старший сержант, химинструктор, 2 Белорусский фронт, умер от ран 28.04.1945, 40 полевой эвакуационный пункт, 2222 сортировочный эвакуационный госпиталь, похоронен г. Конитц, Польша (ЦАМО РФ, оп. 18003, д. 926, л. 30; ф. 2222, оп. 1, д. 8, л. 17, место хран. ВМА, доп. свед. 2 отд., 44 хран., д. 5, № в эл. архиве 99033.

Васильев Николай Васильевич, 1925, с. Шушталеп, Кузедеевский р-н, красноармеец, 276 гвардейский стрелковый полк, 92 гвардейская стрелковая дивизия, погиб в бою 28.10.1943, похоронен с. Раковка, Верхнеднепровский р-н, Днепропетровская обл. (ЦАМО РФ, оп. 18001, д. 1088, л. 163, № в эл. архиве 99100.

Вершинин Петр Иванович, Чернушинский р-н, Молотовская (ныне Пермская) обл., младший лейтенант, командир взвода, 87 стрелковый полк, 28 стрелковая дивизия, пропал без вести 04.1942 (архив Кемеровского ОВК, д. 68, т. 1, 1947, л. 34, № в эл. архиве 85773.

Волков Василий Николаевич, 1923, младший лейтенант, командир взвода, 40 гвардейский стрелковый полк, 11 гвардейская стрелковая дивизия, погиб 23.07.1943 (архив Кемеровского ОВК, д. 68, т. 1, 1947, л. 290, № в эл. архиве 85889.

Гилев Иван Романович, 1894, с. Локоть, Солтонский р-н, Алтайский край, призван Кузедеевским РВК, красноармеец, стрелок, 451 стрелковый полк, 64 стрелковая дивизия, погиб в бою 15.12.1943, похоронен кладб. д. Высокая, Чаусский р-н, Могилевская обл. (ЦАМО РФ, оп. 18001, д. 1254, л. 202, № в эл. архиве 99448.

Глазырин Николай Савватеевич, 1908, с. Дорма, Среднедорминский с/с, Бакчарский р-н, Нарымский округ, призван Кузнецким РВК, красноармеец, пропал без вести 12.1941 (ЦАМО РФ, оп. 977520, д. 241, л. 141 об., № в эл. архиве 99468.

Гоголев Трофим Степанович, Н.Шушталепский с/с, Кузедеевский р-н, призван Кузедеевским РВК, 1254 стрелковый полк, 378 стрелковая дивизия, умер от ран в 1942, 466 отдельный медсанбат, похоронен д. Селище, Ленинградская обл. (ЦАМО РФ, ф. 466, оп. 1, д. 4, л. 10, место хран. ВМА, доп. свед. 47 хран., № в эл. архиве 99498.

Гореев Василий Андреевич, 1915, Шушталепский с/с, Кузедеевский р-н, призван Кузедеевским РВК, красноармеец, стрелок, 118 стрелковый полк, 54 стрелковая дивизия, пропал без вести 17.07.1941 (ЦАМО РФ, оп. 818884 с., д. 41, л. 90, № в эл. архиве 99575.

Гребенкин Петр Прокопьевич, 1924, г. Кузнецк, призван Кузедеевским РВК, красноармеец, стрелок, 103 стрелковый полк, 85 стрелковая дивизия, пропал без вести 08.08.1944 (ЦАМО РФ, оп. 18003, д. 885, л. 4, № в эл. архиве 99610.

Григорьев Николай Петрович, 1912, Ленинградская обл., призван Ку-

зедеевским РВК, сержант, пропал без вести 10.1943 (ЦАМО РФ, оп. 18004, д. 780, л. 53, № в эл. архиве 99630.

Гришаев Павел Алексеевич, 1917, д. Уфимская, Тогучинский р-н, Новосибирская обл., призван Сталинским ГВК, замполит, 38 стрелковый полк, 65 стрелковая дивизия, погиб 22.11.1941, похоронен южн. г. Тихвин, Ленинградская обл. (ЦАМО РФ, оп. 818883 с., д. 1140, л. 24; архив Центрального РВК г. Новокузнецка, д. 4, л. 14, № в эл. архиве 86716.

Гутаров (Гуторев) Александр Савельевич, 1926, Кузедеевский р-н, призван Кузедеевским РВК, красноармеец, стрелок, 1233 Витебский стрелковый полк, 371 стрелковая дивизия, погиб в бою 20.02.1945, похоронен г. Цинтен, Вост. Пруссия (ЦАМО РФ, оп. 76107 а, д. 1, л. 54; оп. 18003, д. 301, л. 157, № в эл. архиве 99712.

Гутаров (Гуторев) Савелий Прокопьевич, 1900, с. Шаламы, Пропойский р-н, Могилевская обл., БССР, призван Кузедеевским РВК, красноармеец, пропал без вести 03.1942 (ЦАМО РФ, оп. 977520, д. 751, л. 280, № в эл. архиве 99713.

Дегтярев Николай Алексеевич, 1914, Витебская обл., БССР, призван Кузедеевским РВК, красноармеец, пропал без вести 10.1941 (ЦАМО РФ, оп. 977520, д. 85, л. 86 об., № в эл. архиве 99766.

Дериглазов Николай Степанович, Кузедеевский р-н, призван Кузедеевским РВК, красноармеец, пропал без вести 07.1942 (ЦАМО РФ, оп. 18004, д. 780, л. 56, № в эл. архиве 99820.

Димитренко Федор Иванович, 1925, с. Шушталеп, Кузедеевский р-н, призван Кузедеевским РВК, сержант, пропал без вести 05.1943 (ЦАМО РФ, оп. 977520, д. 85, л. 87, № в эл. архиве 99832.

Дмитриенко Петр Михайлович, 1922, Кузедеевский р-н, призван Кузедеевским РВК, красноармеец, 21 армия, погиб в бою 16.04.1943, похоронен с. Томаровка, Томаровский р-н, Курская (ныне Белгородская) обл. (ЦАМО РФ, оп. 18001, д. 124, л. 156, № в эл. архиве 99844.

Дождиков Павел Георгиевич, 1925, Кемеровская обл., призван Кузедеевским РВК, красноармеец, радист, 215 стрелковая дивизия, погиб в бою 20.08.1944, похоронен д. Букишне, ЛитССР (ЦАМО РФ, оп. 18002, д. 836, л. 89, № в эл. архиве 99852.

Дрыгин Петр Иванович, 1921, Новосибирская обл., призван Сталинским ГВК, лейтенант, командир взвода, 57 отдельная штрафная рота, 53 армия, погиб в бою 27.12.1942, похоронен д. Поля, Молвотицкий р-н, Ленинградская обл. (ныне Маревский р-н, Новгородская обл.) (ЦАМО РФ, оп. 18001, д. 906, л. 13, № в эл. архиве 87271.

Дубов Иван Дмитриевич, 1907, Кузнецкий р-н, призван Кузедеевским РВК, старший сержант, командир расчета, 31 гвардейский стрелковый полк, 9 гвардейская стрелковая дивизия, умер от ран 17.08.1944, 479 отдельный медсанбат, похоронен д. Бабинай, Биржайский р-н, ЛитССР (ЦАМО РФ, оп. 18002, д. 803, л. 127; ф. 479, оп. 1, д. 5, л. 15, место хран. ВМА, доп. свед. 47 хран., № в эл. архиве 99927.

Дудкин Николай Трофимович, 1925, д. Шутуло, Кузедеевский р-н, призван Кузедеевским РВК, сержант, командир отделения, 275 стрелковая дивизия, умер от ран 27.08.1945, похоронен г. Чань-Чунь, Китай (ЦАМО РФ, оп. 18003, д. 1223, л. 72, № в эл. архиве 99935.

Елескин Николай Егорович, 1925, д. Новозаречье, Ленинск-Кузнецкий р-н, Кемеровская обл., призван в 1943 Сталинским ГВК, красноармеец, стрелок, пропал без вести 01.1944 (архив Кузнецкого РВК г. Новокузнецка, д. 214, л. 339; ЦАМО РФ, оп. 977524, д. 32, л. 22, № в эл. архиве 87476.

Елескин Петр Егорович, 1920, д. Заречье, Беловский р-н, Кемеровская обл., призван Кузедеевским РВК, лейтенант, заместитель командира батареи, 5 истребительная бригада, погиб в бою 10.08.1942 (ЦАМО РФ, оп. 818883 с., д. 1946, л. 9; архив Кемеровского ОВК, д. 174, т. 6, л. 261, № в эл. архиве 99999.

Ермаков Алексей Иванович, 1901, с. Частово, Спасский р-н, Тамбовская обл., призван в 1941 Кузедеевским РВК, красноармеец, пропал без вести 03.1942 (ЦАМО РФ, оп. 977522, д. 295, л. 259 об., № в эл. архиве 100048.

Жуков Валентин Степанович, 1925, Кузедеевский р-н, призван Кузедеевским РВК, гвардии красноармеец, стрелок, 219 гвардейский стрелковый полк, 71 гвардейская стрелковая дивизия, погиб 02.12.1943, похоронен с. Ворожейки, Невельский р-н, Калининская (ныне Псковская) обл. (ЦАМО РФ, оп. 18002, д. 48, л. 104 об., № в эл. архиве 100160.

Жуков Николай Андреевич, 1894, Ельцовский р-н, Алтайский край, призван в 1941 Кузедеевским РВК, пропал без вести 02.1942 (ЦАМО РФ, оп. 977529, д. 53, л. 730, № в эл. архиве 100164.

Зорин Николай Иванович, 1919, ст. Яя, Анжеро-Судженский р-н, Кемеровская обл., призван в 1939 Кузедеевским РВК, красноармеец, киномеханик, пропал без вести 01.1945 (ЦАМО РФ, оп. 977522, д. 142, л. 368, № в эл. архиве 100308.

Зубов Александр Матвеевич, 1918, Кузедеевский р-н, призван Кузедеевским РВК, красноармеец, стрелок, 81 стрелковый полк, 54 стрелковая дивизия, погиб в бою 14.03.1945, похоронен д. Загерн, Эльблонгское воев., Польша (ЦАМО РФ, оп. 18003, д. 419, л. 104, № в эл. архиве 100321.

Зубов Ефим Матвеевич, 1913, Молотовская (ныне Пермская) обл., призван в 1940 Кузедеевским РВК, красноармеец, пропал без вести 11.1941 (ЦАМО РФ, оп. 977521, д. 60, л. 251, № в эл. архиве 100323.

Иванов Василий Павлович, 1914, п. Шушталеп, Кузедеевский р-н, призван Кузедеевским РВК, старший сержант, командир отделения, 118 стрелковый полк, 54 стрелковая дивизия, погиб в бою 11.02.1945, похоронен юго-зап. м. Айххорн, 2 км вост. г. Ландберг, Вост. Пруссия (ЦАМО РФ, оп. 18003, д. 308, л. 54 об., № в эл. архиве 100375.

Иванов Василий Павлович, 1910, с. Хомутино, Троицкий р-н, Алтайский край, призван в 1939 Кузедеевским РВК, красноармеец, пропал без вести 01.1942 (ЦАМО РФ, оп. 977521, д. 457, л. 169, № в эл. архиве 100376.

Иванов Дмитрий Романович, 1912, с. Хомутино, Яминский (ныне Целинный) р-н, Алтайский край, призван Кузедеевским РВК, ппс 833, 2 батальон, 49 стрелковый полк, пропал без вести 02.1942 (ЦАМО РФ, оп. 18004, д. 1499, л. 93, № в эл. архиве 100384.

Иванов Иван Антонович, 1905, п. Шартонка, Троицкий р-н, Алтайский край, призван Кузедеевским РВК, красноармеец, пропал без вести 12.1941 (ЦАМО РФ, оп. 977520, д. 751, л. 280, № в эл. архиве 100386.

Иванов Иван Трофимович, 1923, с. Калтан, Кузедеевский р-н, призван Кузедеевским РВК, красноармеец, разведчик, 615 стрелковый полк, 167 стрелковая дивизия, погиб в бою

19.09.1942, похоронен д. Чуриково, Воронежская обл. (ЦАМО РФ, оп. 818883 с., д. 1787, л. 77, № в эл. архиве 100389.

Иванов Николай Васильевич, 1923, ст. Шушталеп, Кузедеевский р-н, призван Кузедеевским РВК, красноармеец, старший телефонист, 627 артиллерийский полк, 180 стрелковая дивизия, погиб в бою 09.01.1943, похоронен д. Пасюково, Воронежская обл. (ЦАМО РФ, оп. 18001, д. 716, лл. 19, 50, № в эл. архиве 100396.

Иванов Петр Андреевич, 1923, г. Кузнецк, призван Сталинским ГВК, лейтенант, командир взвода связи, умер от ран 26.12.1942, 1883 сортировочный эвакуационный госпиталь, похоронен мог. 65, кладб. г. Иваново, Ивановская обл. (ЦАМО РФ, оп. 18001, д. 19, л. 166; архив Кемеровского ОВК, д. 174, т. 7, л. 239; к/упд 10430, № в эл. архиве 88301.

Капустинский Николай Петрович, 1925, Акмолинская обл., КазССР, призван в 1943, младший лейтенант, командир стрелкового взвода, 1254 стрелковый полк, 378 стрелковая дивизия, погиб в бою 07.10.1944 (архив Кемеровского ОВК, д. 73, 1945, л. 5, № в эл. архиве 88740.

Киприянов Петр Акимович, Кузедеевский р-н, призван Кузедеевским РВК, красноармеец, сапер, 92 стрелковая дивизия, 2 ударная армия, погиб в бою 02.01.1942, похоронен д. Лезно, Чудовский р-н, Ленинградская (ныне Новгородская) обл. (ЦАМО РФ, оп. 818883 с., д. 1309, л. 149, № в эл. архиве 100753.

Киселев Иван Данилович, 1907, с. В. Шубинка, Марушинский (ныне Целинный) р-н, Алтайский край, призван Кузедеевским РВК, красноармеец, п/п 1696, в/ч 46, пропал без вести 03.1944 (ЦАМО РФ, оп. 18004, д. 740, л. 130; оп. 977520, д. 264, л. 115, № в эл. архиве 100777.

Киштеев Василий Федорович, 1898, п. Сарбала, Кузедеевский р-н, призван в 1942 Кузедеевским РВК, красноармеец, пропал без вести 10.1942 (ЦАМО РФ, оп. 977521, д. 355, л. 304, № в эл. архиве 100796.

Ковалев Иван Герасимович, 1925, Кузедеевский р-н, призван Кузедеевским РВК, младший сержант, командир отделения, 1027 стрелковый полк, 198 стрелковая дивизия, погиб в бою 30.06.1944, похоронен д. Проскурнево, Псковский р-н, Ленинградская (ныне Псковская) обл. (ЦАМО РФ, оп. 18002, д. 567, л. 183; дон. 51240 с., 1944, № в эл. архиве 100850.

Кокорев Василий Иванович, 1899, с. Понзари, Сампурский р-н, Тамбовская обл., призван Кузедеевским РВК, красноармеец, пулеметчик, 152 стрелковая дивизия, погиб в бою 10.09.1943, похоронен выс. 195.6, Харьковская обл. (ЦАМО РФ, оп. 18001, д. 936, л. 53 об.; дон. 20358 н/с., 1944, № в эл. архиве 100917.

Копылов Егор (Иван) Федорович, 1907, с. Куячинское, Алтайский край, призван Кузедеевским РВК, пропал без вести 12.1941 (ЦАМО РФ, оп. 977520, д. 85, л. 86 об.; оп. 18004, д. 2250, л. 41, № в эл. архиве 101066.

Копылов Ефрем Сидорович, 1907, с. Куячинское, Алтайский р-н, Алтайский край, призван Кузедеевским РВК, 9 отдельный саперный батальон, 92 стрелковая дивизия, 2 ударная армия, пропал без вести 06.1942 (ЦАМО РФ, оп. 18004, д. 1995, л. 358, № в эл. архиве 101067.

Кормин Фома Алексеевич, 1923, с. Порысево, Краюшкинский р-н, Алтайский край, призван Кузедеевским РВК, красноармеец, пропал без вести 02.1943 (ЦАМО РФ, оп. 977520, д. 85, л. 86 об., № в эл. архиве 101088.

Корольков Алексей Иванович, 1911, г. Бодайбо, Иркутская обл., призван Кузедеевским РВК, старший сержант, оружейный мастер, 81 гвардейский стрелковый полк, 25 гвардейская стрелковая дивизия, погиб в бою 26.08.1942, похоронен сев.-зап. х. Довгалевка, Коротоякский (ныне Острогожский) р-н, Воронежская обл. (ЦАМО РФ, оп. 18001, д. 726, л. 65, № в эл. архиве 101127.

Красильников Петр Семенович, 1924, Прокопьевский р-н, Кемеровская обл., призван Кузедеевским РВК, сержант, 2 воздушная армия, п/п 26291, умер от ран 04.05.1945, 1920 эвакуационный госпиталь, похоронен кладб. г. Заган, Германия (ЦАМО РФ, оп. 18003, д. 883, л. 108; ф. 1920, оп. 1, д. 5, л. 12, место хран. ВМА, доп. свед. 2 отд., 46 хран., № в эл. архиве 101260.

Кривов Алексей Федорович, 1916, д. Шушталеп, Кузнецкий р-н, призван Сталинским ГВК, гвардии старший лейтенант, командир танка, 7 гвардейская Шавлинская механизированная бригада, 3 гвардейский Сталинградский механизированный корпус, погиб в бою 05.03.1945, похоронен г. Ауце, ЛатвССР (ЦАМО РФ, оп. 11458, д. 741, л. 135; архив Кемеровского ОВК, к/упд 6839, № в эл. архиве 90095.

Кривощеков Иван Дмитриевич, 1902, с. Учул, Кузедеевский р-н, призван Кузедеевским РВК, красноармеец, погиб 08.01.1942 (ЦАМО РФ, оп. 977520, д. 751, л. 281; д. 927, л. 225, № в эл. архиве 101302.

Крупин Демьян Георгиевич, 1925, Барнаульский р-н, Алтайский край, призван Кузнецким РВК, красноармеец, телефонист, 472 артиллерийский полк, 42 стрелковая дивизия, погиб в бою 31.12.1943, похоронен д. Коопти, Лиозненский р-н, Витебская обл., БССР (ЦАМО РФ, оп. 18002, д. 93, л. 154; архив Новокузнецкого РВК, д. 49, л. 180, № в эл. архиве 101315.

Кудрявцев Григорий Яковлевич, 1925, с. Арамина, Бийский р-н, Алтайский край, призван Кузедеевским РВК, красноармеец, пулеметчик, 143 Невельская танковая бригада, погиб в бою 03.07.1944, похоронен сев.-вост. д. Гнилище, Полоцкий р-н, Витебская обл., БССР (ЦАМО РФ, оп. 18002, д. 549, л. 199, № в эл. архиве 101342.

Куликов Михаил Иванович, 1921, с. Шушталеп, Кузедеевский р-н, призван в 1940 Кузедеевским РВК, красноармеец, п/п 44, пропал без вести 11.1944 (ЦАМО РФ, оп. 977523, д. 232, л. 383, № в эл. архиве 101440.

Кутуркин Иван Иванович, 1904, с. Куликово, Ребрихинский р-н, Алтайский край, призван Кузедеевским РВК, красноармеец, пропал без вести 12.1941 (ЦАМО РФ, оп. 977520, д. 39, л. 88, № в эл. архиве 101521.

Лоншаков Иван Александрович, 1920, с. Безруково, Мысковский р-н, Кемеровская обл., призван в 1941 Кузедеевским РВК, старший сержант, помощник командира взвода, пропал без вести 01.1945 (ЦАМО РФ, оп. 977522, д. 142, л. 368, № в эл. архиве 101715.

Макаров Григорий Иванович, 1915, Молотовская (ныне Пермская) обл., призван в 1941, командир стрелковой роты, 898 стрелковый полк, 245 стрелковая дивизия, пропал без вести 04.1945 (архив Кемеровского ОВК, д. 56, 1949, л. 151, № в эл. архиве 91212.

Максимов Василий Иванович, 1899, с. Калтан, Кузедеевский р-н, призван Кузедеевским РВК, красноармеец, пропал без вести 06.1942 (ЦАМО РФ, оп. 977520, д. 673, л. 138, № в эл. архиве 101846.

Мальков Василий Никанорович, 1907, д. Шакшай (Шопата), Кичминский р-н, Кировская обл., призван Кузе-

деевским РВК, красноармеец, пропал без вести 09.1941 (ЦАМО РФ, оп. 977520, д. 748, л. 112; д. 85, л. 87 об., № в эл. архиве 101882.

Мальцев Гавриил Гаврилович, 1924, Кемеровская обл., призван Кузнецким РВК, красноармеец, стрелок, 69 механизированная бригада, 9 механизированный корпус, погиб в бою 28.09.1943, похоронен с. Колесищево, Переяслав-Хмельницкий р-н, Киевская обл. (ЦАМО РФ, оп. 18001, д. 1132, л. 185, № в эл. архиве 101887.

Мальцев Федор Павлович, 1917, Алтайский край, призван Кузедеевским РВК, младший лейтенант, командир взвода, 657 отдельный саперный батальон, 370 стрелковая дивизия, погиб в бою 14.04.1942, похоронен д. Стрельцы, Полавский р-н, Ленинградская (ныне Новгородская) обл. (ЦАМО РФ, оп. 818883 с., д. 1370, л. 79, № в эл. архиве 101895.

Мануковский Иван Степанович, 1916, Усманско-Высенский с/с, Новоусманский р-н, Воронежская обл., призван в 1940 Кузедеевским РВК, ефрейтор, пропал без вести 10.1941 (ЦАМО РФ, оп. 977520, д. 145, л. 235, № в эл. архиве 101935.

Меньшиков Александр Александрович, призван Сталинским ГВК, красноармеец, пропал без вести (архив Орджоникидзевского РВК г. Новокузнецка, книга безвозвратных потерь 4, л. 11, № в эл. архиве 91639.

Мерзляков Иван Андреевич, 1901, с. Ст. Соболевка, Козульский р-н, Красноярский край, призван Кузедеевским РВК, красноармеец, пропал без вести 02.1942 (ЦАМО РФ, оп. 977520, д. 901, л. 47 об., № в эл. архиве 102074.

Меркулов Петр Семенович, 1925, д. Старолинейск, Последниковский с/с, Ельцовский р-н, Алтайский край, призван Кузедеевским РВК, пропал без вести 12.1942 (ЦАМО РФ, оп. 977525, д. 51, л. 228, № в эл. архиве 102084.

Минаков Андрей Афанасьевич, 1923, с. Шуштапеп, Кузедеевский р-н, призван Кузедеевским РВК, красноармеец, связист, 84 морская стрелковая бригада, погиб в бою 05.12.1942, похоронен юго-зап. д. Дарк-Кох, Орджоникидзевский (ныне Ставропольский) край (ЦАМО РФ, оп. 18001, д. 706, л. 3, № в эл. архиве 102123.

Минаков Афанасий Прохорович, 1903, с. В. Шубинка, Марушинский (ныне Целинный) р-н, Алтайский край, призван в 1941 Кузедеевским РВК, красноармеец, пропал без вести 04.1942 (ЦАМО РФ, оп. 977521, д. 223, л. 175, № в эл. архиве 102124.

Митусов Василий Павлович, 1921, с. Кр.Поляна, Новопокровский р-н, Чкаловская обл. (ныне Кувандыкский р-н, Оренбургская обл.), призван в 1940 Кузедеевским РВК, красноармеец, п/п 1775, пропал без вести 06.1942 (ЦАМО РФ, оп. 977523, д. 96, л. 390, № в эл. архиве 102156.

Морозов Алексей Максимович, 1913, с. Гилево, Кытмановский р-н, Алтайский край, призван Кузедеевским РВК, старший сержант, п/п 891, пропал без вести 02.1944 (ЦАМО РФ, оп. 977520, д. 748, л. 212 об., № в эл. архиве 102227.





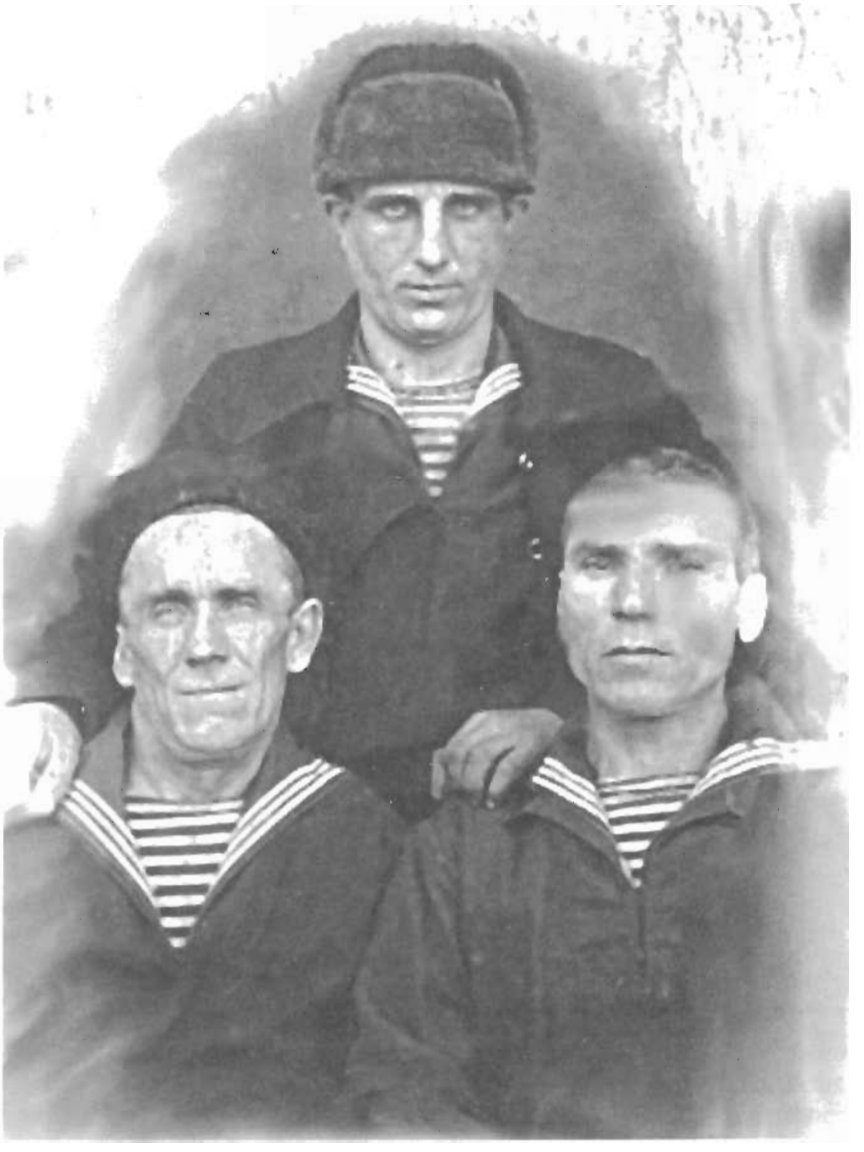

Никитинский
Михаил Константинович (справа)



Политов
Александр Сергеевич



Поляков
Михаил Васильевич



Райков
Иван Григорьевич

Райков Иван Григорьевич *родился в 1919 году в Казахстане. В 30-е годы он приехал в поселок Шушталеп Кузедеевского района. После окончания педучилища работал учителем начальных классов в Шушталепской средней школе. На срочную службу в РККА был призван в 1939-м.*

Во время Великой Отечественной войны служил писарем при штабе воинской части. В ноябре сорок второго в городе Шепетовка на Украине часть, в которой служил Иван Григорьевич, оказалась в окружении. Он погиб при эвакуации штабных документов, проявив при этом мужество и героизм. Свидетелем его гибели был наш земляк П. Ф. Куропатов, уроженец с. Кузедеево.



Сакович
Иван Григорьевич

Сакович Иван Григорьевич *родился 27 мая 1920 года в селе Курганово Рославльского района Смоленской области. В 1933 году семья переехала в Сибирь. После окончания Кузедеевского педагогического училища в 1939 году Иван Григорьевич работал преподавателем истории в шушталепской школе.*

В 1940 году был призван на срочную службу в РККА. Во время Великой Отечественной войны прошел славный боевой путь в должности командира артиллерийской батареи. Старший лейтенант Иван Григорьевич Сакович награжден орденом Красной Звезды, медалью "За отвагу" и другими наградами. Погиб в самом конце войны, в апреле 1945 года, под Кенигсбергом.



Сердитов
Гавриил Андреевич



Смирнов
Владимир Николаевич

Смирнов Владимир Николаевич *родился 28 августа 1907 года в селе Екатериновка Мензелинского уезда Уфимской губернии в семье священнослужителя. Благодаря настойчивости и уму получил образование и работал в Горношорском райотделе народного образования. Был заведующим Усть-Ильженской начальной школы, учителем осинниковской школы № 15, заведующим Елбанской начальной школы, Темиртауской неполной средней школы, Сарбалинской неполной средней школы, а в 1939 году стал работать учителем музыки в Шушталепской средней школе. Отсюда ушел на фронт в самом начале войны. Погиб в сентябре сорок первого.*

Владимир Николаевич не успел получить фронтовых наград, но оставил глубокий след в памяти своих учеников. Многих из них он научил играть на музыкальных инструментах, вел несколько кружков, в том числе и струнных инструментов.



Суковацин
Михаил Николаевич

Суковацин Михаил Николаевич *родился в 1925 году в Алтайском крае. В 30-е годы семья переехало в село Шушталеп, где он окончил семь классов в средней школе.*

В октябре сорок третьего со школьной скамьи был призван в действующую армию. За мужество, проявленное в боях, Михаил Николаевич награжден орденом Красной Звезды. Родственники получали благодарственные письма от командования. При выполнении боевого задания в сентябре 1944 года был ранен и направлен в госпиталь № 20243. Предполагается, что он погиб или умер от ран по пути следования. И было ему тогда всего девятнадцать лет.



Чернов
Семен Васильевич



Чугаев
Иван Васильевич

Н – Я

Назаров Павел Дмитриевич, 1925, Кузедеевский р-н, призван Кузедеевским РВК, красноармеец, пулеметчик, 3 мотострелковый батальон, 57 мотострелковая бригада, погиб в бою 28.01.1944, похоронен ст. Липовец, Винницкая обл. (ЦАМО РФ, оп. 18002, д. 420, л. 210 об., № в эл. архиве 102327.

Нарежнов Егор Федорович, 1907, Тогульский р-н, Алтайский край, призван Кузедеевским РВК, ефрейтор, стрелок, 299 стрелковый полк, 225 Новгородская стрелковая дивизия, погиб в бою 14.01.1944, похоронен д. Три Отрока, Новгородский р-н, Ленинградская (ныне Новгородская) обл. (ЦАМО РФ, оп. 18002, д. 139, л. 229; дон. 13230 с., 1944, № в эл. архиве 102345.

Некрасов Федор Григорьевич, 1911, Кузедеевский р-н, призван в 1941 Кузедеевским РВК, красноармеец, стрелок, 114 стрелковая бригада, погиб в бою 26.09.1942, похоронен д. Скаменково, Калининская обл. (ЦАМО РФ, оп. 818883 с., д. 1557, л. 31; оп. 977520, д. 783, л. 314; оп. 977521, д. 779, л. 60, № в эл. архиве 102388.

Никитинский Дмитрий Константинович, 1917, д. Леваш, Харовский р-н, Вологодская обл., призван 09.1941 Кузедеевским РВК, красноармеец, пропал без вести 05.1944 (ЦАМО РФ, оп. 977520, д. 901, л. 48; информатор: дочь Суханова Т.Д., № в эл. архиве 102439.

Огородов Афанасий Илларионович, 1910, с. Верхув, Кусинский р-н, Челябинская обл., призван Кузедеевским РВК, красноармеец, стрелок, 557 стрелковый полк, 153 стрелковая дивизия, погиб в бою 19.12.1942, похоронен 1.5 км юго-зап. х. Бирюков, Мигулинский с/с, Верхнедонской р-н, Ростовская обл. (ЦАМО РФ, оп. 18001, д. 1061, лл. 6 об., 26 об., № в эл. архиве 102543.

Опракиднев Михаил Варламович, 1900, Новосибирская обл., призван Кузедеевским РВК, сержант, командир отделения, 682 стрелковый полк, 202 стрелковая дивизия, погиб в бою 12.05.1942, похоронен д. Горбы, Полавский р-н, Ленинградская (ныне Новгородская) обл. (ЦАМО РФ, оп. 818883 с., д. 480, л. 278, № в эл. архиве 102578.

Ордин Александр Андреевич, 1922, с. Большая Уса, Усинский р-н, Молотовская обл. (ныне Куединский р-н, Пермская обл.), призван в 1942 Кузедеевским РВК, красноармеец, пропал без вести 05.1943 (ЦАМО РФ, оп. 977523, д. 213, л. 317; д. 165, л. 240, № в эл. архиве 102579.

Ордин Федор Филатович, 1911, Кузедеевский р-н, призван Кузедеевским РВК, сержант, командир отделения, 559 стрелковый полк, 191 стрелковая дивизия, погиб в бою 19.01.1944, похоронен д. Наволок, Новгородский р-н, Ленинградская (ныне Новгородская) обл. (ЦАМО РФ, оп. 18002, д. 148, л. 184 об., № в эл. архиве 102581.

Осипов Николай Евгеньевич, 1920, младший лейтенант, комсорг стрелкового батальона, 391 стрелковый полк, погиб 23.06.1944, д. Пилипки, Бельский р-н, Белостокская обл. (архив Кемеровского ОВК, д. 65, 1948, л. 409, № в эл. архиве 92685.

Останин Тит Федорович, 1906, п. Чугун, Солонешенский р-н, Алтайский край, призван в 1941 Кузедеевским РВК, красноармеец, пропал без вести 11.1941 (ЦАМО РФ, оп. 977520, д. 145, л. 236 об., № в эл. архиве 102624.

Палаткин Тимофей Иванович, 1925, ст. Сарбала, Кузедеевский р-н, призван Кузедеевским РВК, красноармеец, номер расчета, 3 мотострелковый батальон, 15 мотострелковая бригада, погиб в бою 16.02.1944, похоронен д. Чесновка, Лысянский р-н, Киевская (ныне Черкасская) обл. (ЦАМО РФ, оп. 18002, д. 439, л. 130; дон. 28310 с., 1944; архив Кемеровского ОВК, д. 87, т. 5, л. 760, № в эл. архиве 102659.

Пашков Семен Григорьевич, 1912, Шушталепский с/с, Кузедеевский р-н, призван Кузедеевским РВК, красноармеец, стрелок, 1088 стрелковый полк, 323 стрелковая дивизия, погиб в бою 05.03.1943, похоронен 2 км вост. д. Запрудное, Людиновский р-н, Орловская (ныне Калужская) обл. (ЦАМО РФ, оп. 18001, д. 601, л. 64, № в эл. архиве 102736.

Перевалов Алексей Иванович, 1925, д. Субботино, Ветлужский р-н, Горьковская обл., призван Кузедеевским РВК, красноармеец, командир отделения, 1062 стрелковый полк, 281 стрелковая дивизия, погиб в бою 12.06.1944, похоронен д. Кекрола, Карельский перешеек (ЦАМО РФ, оп. 18002, д. 500, л. 233 об., № в эл. архиве 102752.

Перетягин Дементий Иванович, 1912, д. Карново, Новосибирская обл., призван Кузедеевским РВК, красноармеец, пропал без вести 01.1945 (ЦАМО РФ, оп. 977520, д. 11, л. 80, № в эл. архиве 102761.

Петров Антон Петрович, 1915, Завьяловский р-н, Алтайский край, призван Кузедеевским РВК, красноармеец, топограф, 10 пушечная артиллерийская бригада, погиб 12.04.1943, похоронен д. Славенка, Славенский с/с, Екимовичский р-н, Смоленская обл. (ЦАМО РФ, оп. 18001, д. 1386, л. 45, № в эл. архиве 102814.

Пивоваров Василий Степанович, 1925, Солтонский р-н, Алтайский край, призван в 1943 Кузедеевским РВК, красноармеец, пропал без вести 03.1944 (ЦАМО РФ, оп. 977522, д. 211, л. 250, № в эл. архиве 102854.

Пивоваров Леонтий Пахомович, 1916, с. Ярки, Бийский р-н, Алтайский край, призван Кузедеевским РВК, пропал без вести 02.1942 (ЦАМО РФ, оп. 18004, д. 2180, л. 91, № в эл. архиве 102856.

Полосухин Григорий Сергеевич, 1905, Марушинский (ныне Целинный) р-н, Алтайский край, призван Кузедеевским РВК, красноармеец, пропал без вести 12.1941 (ЦАМО РФ, оп. 977520, д. 673, л. 139, № в эл. архиве 103016.

Поляков Михаил Васильевич, 1921, Бенжерепский с/с, Кузедеевский р-н, призван Кузедеевским РВК, красноармеец, п/п 17324, пропал без вести 03.1945 (ЦАМО РФ, оп. 977520, д. 39, л. 88; д. 901, л. 47, № в эл. архиве 103034.

Попелышев Никита Федорович, 1922, Новосибирская обл., призван Кузедеевским РВК, красноармеец, стрелок, 959 (969) стрелковый полк, умер от ран 13.10.1943, 385 эвакогоспиталь, похоронен п. Красная Яруга, Ракитянский р-н, Курская (ныне Белгородская) обл. (ЦАМО РФ, оп. 18001, д. 1209, л. 44; дон. 49498 с., 1943; т. а. редколлегии Новосибирской Книги памяти, № в эл. архиве 103080.

Райков Иван Григорьевич, 1920, с. Трифоново, Адамовский р-н, Чкаловская (ныне Оренбургская) обл., призван Кузедеевским РВК, красноармеец, пропал без вести 10.1941 (ЦАМО РФ, оп. 977520, д. 901, л. 48, № в эл. архиве 103334.

Рассамахин Ерап Яковлевич, 1911, с. Шушталеп, Кузедеевский р-н, призван Кузедеевским РВК, красноармеец, стрелок, 957 стрелковый полк, 309 Пирятинская стрелковая дивизия, погиб в бою 07.11.1943, похоронен с. Ульяники, Ржищевский р-н, Киевская обл. (ЦАМО РФ, оп. 18001, д. 1044, л. 153 об., № в эл. архиве 103341.

Ремезов Алексей Филиппович, 1909, г. Каменск-Уральский, Челябинская (ныне Свердловская) обл., призван Кузедеевским РВК, красноармеец, пропал без вести 01.1942 (ЦАМО РФ, оп. 18004, д. 943, л. 179, № в эл. архиве 103366.

Рогоза Федор Васильевич, 1923, призван Кузедеевским РВК, гвардии сержант, командир отделения, 116 гвардейский стрелковый полк, 40 гвардейская стрелковая дивизия, погиб в бою 18.08.1942, похоронен х. Шохин, Сиротинский р-н, Сталинградская (ныне Волгоградская) обл. (ЦАМО РФ, оп. 818883 с., д. 1895, л. 79, № в эл. архиве 103402.

Рубанов Алексей Евстафьевич, 1907, Кузедеевский р-н, призван Кузедеевским РВК, красноармеец, сапер, 92 стрелковая дивизия, 2 ударная армия, погиб в бою 27.03.1942, похоронен д. Коровий Ручей, Тосненский р-н, Ленинградская обл. (ЦАМО РФ, оп. 818883 с., д. 1309, л. 150, № в эл. архиве 103451.

Рыков Панфил Михайлович, 1897, п. Александровка, Черновский р-н, Кировская обл., призван Кузедеевским РВК, п/п 14094 "Ф", пропал без вести 11.1943 (ЦАМО РФ, оп. 18004, д. 1963, л. 59, № в эл. архиве 103507.

Сакович Валентин Григорьевич, 1922, Новосибирская обл., призван Кузедеевским РВК, младший лейтенант, заместитель командира роты, 682 артиллерийский полк, 235 стрелковая дивизия, погиб в бою 25.05.1942, похоронен д. Вайно, Ленинградская обл. (ЦАМО РФ, оп. 818883 с., д. 501, л. 35, № в эл. архиве 103553.

Селиванов Михаил Николаевич, 1910, Кузедеевский р-н, призван Кузедеевским РВК, сержант, командир отделения, 1086 стрелковый полк, 310 стрелковая дивизия, погиб в бою 12.03.1944, похоронен д. Стешевка, Псковский р-н, Ленинградская (ныне Псковская) обл. (ЦАМО РФ, оп. 18002, д. 423, л. 223; дон. 22888 с., 1944, № в эл. архиве 103689.

Скворцов Никифор Петрович, 1907, Воронежская обл., призван Кузедеевским РВК, красноармеец, пропал без вести 08.1941 (ЦАМО РФ, оп. 977520, д. 241, л. 141 об., № в эл. архиве 103856.

Смирнов Агафон Иванович, 1904, Сорокинский р-н, Алтайский край, призван Кузедеевским РВК, красноармеец, пропал без вести 02.1942 (ЦАМО РФ, оп. 977520, д. 370, л. 294, № в эл. архиве 103912.

Смирнов Владимир Николаевич, 1907, призван Сталинским ГВК, красноармеец, погиб в немецком плену 26.09.1941 (архив Кузнецкого РВК г. Новокузнецка, д. 160, л. 208, № в эл. архиве 94984.

Сомов Иван Ильич, погиб 21.08.1942, похоронен брат. мог., г. Калач, Калачевский р-н, Сталинградская (ныне Волгоградская) обл. (архив Кемеровского ОВК, д. 87, т. 3, л. 695, № в эл. архиве 95148.

Стариков Иван Дмитриевич, 1906, с. Уртминск, Уртминский с/с, Яранский р-н, Кировская обл., призван Кузедеевским РВК, красноармеец, пропал без вести 12.1941 (ЦАМО РФ, оп. 977520, д. 39, л. 89, № в эл. архиве 104047.

Таначев Аркадий Гаврилович, 1899, г. Осинники, Кемеровская обл., призван в 1941 Кузедеевским РВК, красноармеец, 546 стрелковый полк, 191 стрелковая дивизия, погиб в бою 05.08.1942 (ЦАМО РФ, оп. 977530, д. 25, л. 573, № в эл. архиве 104215.

Тарасов Андрей Харитонович, 1922, с. Малостоговка, Кыштовский р-н, Новосибирская обл., призван Кузедеевским РВК, 775 стрелковый полк, пропал без вести 08.1942 (ЦАМО РФ, оп. 18004, д. 2079, л. 41, № в эл. архиве 104229.

Тупоков Никита Иванович, 1920, Кузедеевский р-н, призван Кузедеевским РВК, младший сержант, командир отделения, 82 отдельный моторизованный батальон, 127 отдельная стрелковая бригада, 2 армия, погиб в бою 16.06.1942, похоронен д. Александровка, Старорусский р-н, Ленинградская (ныне Новгородская) обл. (ЦАМО РФ, оп. 818883, д. 1595, л. 36, № в эл. архиве 104479.

Узиков Александр Андреевич, 1912, лейтенант, командир батареи, 1 запасной стрелковый полк, пропал без вести 05.1942 (архив Кемеровского ОВК, д. 68, 1947, л. 35, № в эл. архиве 96148.

Филиппов Георгий Дмитриевич, 1902, с. Пичпанда, Зубово-Полянский р-н, МордАССР, призван в 1941 Кузедеевским РВК, красноармеец, пропал без вести 10.1941 (ЦАМО РФ, оп. 977522, д. 139, л. 341; оп. 977521, д. 60, л. 250, № в эл. архиве 104661.

Хаустов Василий Васильевич, 1907, Красноярский край, призван в 1942 Кузедеевским РВК, красноармеец, пропал без вести 04.1942 (ЦАМО РФ, оп. 977521, д. 223, л. 176, № в эл. архиве 104727.

Хворов Иван Васильевич, 1900, г. Бийск, Алтайский край, призван в 1941 Кузедеевским РВК, красноармеец, пропал без вести 07.1942 (ЦАМО РФ, оп. 977521, д. 680, л. 128, № в эл. архиве 104733.

Царев Андрей Абрамович, 1902, Кемеровская обл., призван Кузедеевским РВК, старшина, 24 стрелковая дивизия, погиб в бою 28.10.1943, похоронен 3 км вост. д. Марьяновка, Криворожский р-н, Днепропетровская обл. (ЦАМО РФ, оп. 18001, д. 1169, л. 19, № в эл. архиве 104799.

Часовников Николай Яковлевич, 1922, п. Гавриловка, Кузедеевский р-н, призван Кузедеевским (Таштагольским) РВК, красноармеец, стрелок, 835 стрелковый полк, 237 стрелковая дивизия, погиб 12.08.1942, с. Озерки, Тербунский р-н, Липецкая обл. (ЦАМО РФ, дон. 28509 с., 1942, № в эл. архиве 104843.

Черепанов Иван Васильевич, 1922 (1912), Алтайский край, призван Кузедеевским РВК, красноармеец, пропал без вести 07.1943 (ЦАМО РФ, оп. 977520, д. 146, л. 16; д. 314, л. 102, № в эл. архиве 104920.

Черкасов Алексей Павлович, 1903, ст. Каргат, Новосибирская обл., призван Кузедеевским РВК, красноармеец, пропал без вести 01.1942 (ЦАМО РФ, оп. 18004, д. 780, л. 53, № в эл. архиве 104928.

Чернов Петр Петрович, 1904, д. Казанково, Кузнецкий р-н, призван 24.10.1942 Кузнецким РВК, красноармеец, стрелок, пропал без вести 03.1943 (архив Новокузнецкого РВК, д. 44, л. 293; ЦАМО РФ, оп. 977520, д. 666, л. 71, № в эл. архиве 104948.

Черных Семен Васильевич, 1924, Кипешенский с/с, Троицкий р-н, Алтайский край, призван Кузедеевским РВК, красноармеец, пропал без вести 10.1942 (ЦАМО РФ, оп. 977520, д. 748, л. 214; д. 241, л. 141; д. 111, л. 71 об., № в эл. архиве 104954.

Чичкидов Федор Иванович, младший лейтенант, командир взвода, в/ч 15496, погиб 24.11.1944 (архив Кемеровского ОВК, д. 212, т. 4, л. 671; д. 65, 1948, л. 232, № в эл. архиве 97089.

Чугаев Иван Васильевич, 1910, Осинский р-н, Молотовская (ныне Пермская) обл., призван в 1941 Кузедеевским РВК, красноармеец, пропал без вести 03.1942 (ЦАМО РФ, оп. 977523, д. 287, л. 407, № в эл. архиве 105014.

Шмаков Кондрат Абрамович, 1922, Алтайский р-н, Алтайский край, призван Кузедеевским РВК, красноармеец, стрелок, пропал без вести 03.1942 (ЦАМО РФ, оп. 977520, д. 158, л. 152, № в эл. архиве 105337.

Ящук Владимир Иванович, 1925, с. Симаково, Минская обл., БССР, призван 09.02.1943 Кузнецким РВК, сержант, командир отделения, пропал без вести 09.1943 (ЦАМО РФ, дон. 40858 с., 1948; оп. 977521, д. 557, л. 287; архив Новокузнецкого РВК, д. 44, л. 236, № в эл. архиве 105553.



ПО ДОРОГЕ НА ФРОНТ

Мы шли по просторам России,
И было шагать нелегко.
И женщины нам выносили
С крестьянских дворов молоко.
Мы шли по дороге в Воронеж,
Чтоб фронт укрепить, удержать.
Мы чести своей не уроним –
Об этом фашист должен знать!
Шагали три дня и три ночи,
Казалось, конца нет пути,
Вот кто-то сердито бормочет –
Устал и не может идти.
Уж слышно – снаряды рванули –
Оставлены мир и покой.
Мы ночью в лесу отдохнули,
А утром отправились в бой.

ВЕТЕРАНЫ ВЕЛИКОЙ ОТЕЧЕСТВЕННОЙ ВОЙНЫ



Абрамова
Мария Яковлевна



Баклыков
Дмитрий Тимофеевич



Баранов
Василий Григорьевич



Баранов
Николай Иванович



Буинцев
Николай Александрович



Васильев
Еремей Павлович



Вичканов
Василий Иванович



Володин
Кузьма Семенович



Волосенков
Алексей Егорович



Глазко
Вадим Робертович



Данилов
Петр Федорович



Есин
Василий Семенович



Гусев
Василий Михайлович



Голованев
Петр Дмитриевич



Звягинцев
Федор Сафонович



Иващенко
Илья Семенович



Игловский
Иван Алексеевич



Ионов
Николай Дмитриевич

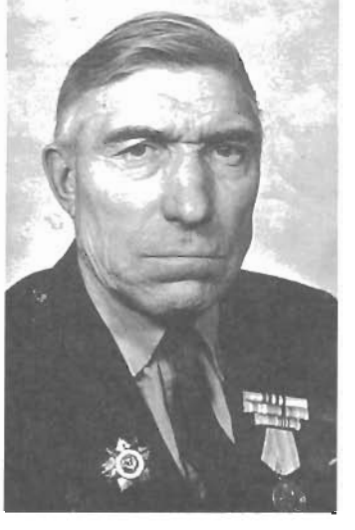

Иштокин
Александр Петрович



Слева направо: Марковский Владимир Григорьевич, Осипов Василий Филиппович, Володин Кузьма Семенович на городском митинге 9 Мая 2006 года



Слева направо: Хвостиков Михаил Федорович, Ионов Николай Дмитриевич, Петрушин Александр Дмитриевич, Комиссаров Дмитрий Захарович. 9 Мая 2003 года



Карнюхин
Степан Андреевич



Киселев
Владимир Алексеевич



Ключковский
Иван Дмитриевич



Колесников
Иван Григорьевич



Косарев
Федор Гаврилович



Костромских
Павел Егорович



Котов
Иван Лактеонович



Группа участников Великой Отечественной войны на приеме в городском совете ветеранов, г. Калтан, 2003 год.
1-й ряд, слева направо: Костромских Павел Егорович, Абрамова Мария Яковлевна, Кисельников Андрей Павлович, Бахарев Филипп Гаврилович, Санников Демьян Сидорович, Кречетов Федор Григорьевич.
2-й ряд, слева направо: Ротенберг Валентина Ивановна, Глазко Вадим Робертович, Ионов Николай Дмитриевич



Ветераны Великой Отечественной войны на городском праздновании 9 Мая 2003 года.
Слева направо, 1-й ряд: Комиссаров Дмитрий Захарович, Хвостиков Михаил Федорович, Кисельников Андрей Павлович, Трифонов Василий Павлович, Санников Демьян Сидорович,
2-й ряд: Чунарев Абрам Мартемьянович, Ионов Николай Дмитриевич, Марковский Владимир Григорьевич, Глазко Вадим Робертович, Савельев Михаил Евгеньевич, Бжицких Иван Михайлович



Члены городского совета ветеранов войны и труда на празднование 47-й годовщины г. Калтана. (Слева направо сидят: Костромских Павел Егорович с супругой Нестеровой Татьяной Тимофеевной, Потпорин Яков Федосеевич, Ионов Николай Дмитриевич; стоят: Шабалин Александр Григорьевич, Марковский Владимир Григорьевич, Скосарев Михаил Александрович, Шишкина Мария Андреевна, Биккенов Зиатдин Багаутдинович, Кабанов Аркадий Тарасович

С. М. БЕРТЕНЕВ

И вдруг... мелодия... «Землянки»,
Что про печурку и огонь.
Зажмурившись, я вижу танки,
Открыл глаза – поет гармонь.
Фронтовые далекие годы
До сих пор вспоминаются мне.
Когда все мы терпели невзгоды
В той жестокой и страшной войне.
А гармошка все пела и пела
Про тепло негасимой любви...
И как будто напомнить хотела –
Не забудьте те трудные дни.

ВЕТЕРАНЫ ВЕЛИКОЙ ОТЕЧЕСТВЕННОЙ ВОЙНЫ



Краев
Михаил Савельевич

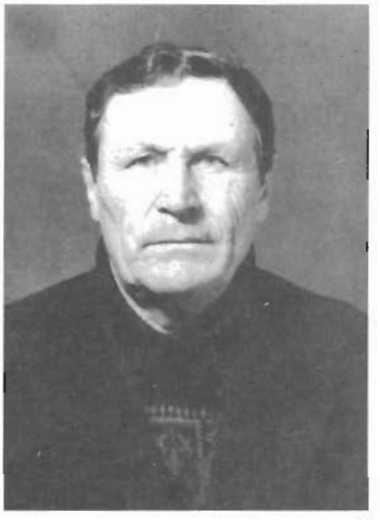

Кривенцов
Ефим Акимович



Кузнецов
Василий Дмитриевич



Кузнецов
Филимон Демьянович



Лапшин
Василий Михайлович



Лютин
Иван Федорович



Мазаев
Василий Иванович



Макаров
Иван Васильевич



Мальцев
Федор Иванович



Марионкин
Григорий Петрович



Мингалев
Николай Петрович



Мишин
Павел Архипович



Морозов
Агафон Макарович



Никифоров
Николай Филиппович



Новиков
Петр Васильевич



Во время празднования Дня Победы, 2004 год, г. Калтан.
Слева направо сидят: Сердюков Дмитрий Петрович, Колдомов Александр Диянович;
стоят: Рылов Михаил Николаевич, Комиссаров Дмитрий Захарович

ФРОНТОВЫМИ ДОРОГАМИ







Репин
Евгений Николаевич



Рогалев
Фома Дементьевич



Саврасов
Борис Васильевич



Сащенко
Иван Александрович



Селянский
Александр Алексеевич

Б. П. КУЗНЕЦОВ

9 МАЯ

Вынес столик.
Поставил его у калитки,
Вынес браги бидон да бутылку вина.
Сел, от солнца прищурясь,
Седой, светлоликий,
И сверкали его ордена.
Пацаны о наградах его все пытали.
И старик о полученных не за бои
Говорил им:
– Вот эти, ребята, все наши.
А вот эти, ребята,
Вот эти, мои.
И показывал им на медаль «За отвагу»,
Орден Красной Звезды, где поблекла эмаль,
На гвардейский значок с его пламенным флагом
И своей называл «За Победу» медаль.
Подошли молодые,
Брагу пили со вкусом.
И ушли,
Но вернулись немного спустя,
Принесли два пакета вина и закуски:
– Это, батя, тебе, чтоб людей угощать.
И старик угощал –
Незнакомых, знакомых.
Угощал всех с достоинством, без суеты.
Легковушки блестящие тормозили у дома.
И красивые женщины приносили цветы.
Подъезжали менты -
Молодые ребята.
Кто-то вызвал, наверное, беспорядок пресечь,
Но узнали, в чем дело,
Руку жали солдату,
А потом встали смирно
И отдали честь.
Иногда на скамейке пожилые рыдали –
О своих, об убитых и умерших от ран.
И тогда по-другому звенели медали,
И глаза рукавом тер седой ветеран.
Целый месяц такой не случалось погоды –
Было солнечно, тихо, светло, хорошо.
И прошло мимо дома немало народу,
И никто, не поздравив его, не ушел.
От реформ непонятных страдала Отчизна,
А у дома, устав от вина и бесед,
Спал последний в поселке победитель фашизма.
– Долгой жизни, солдат.
Добрых снов тебе, дед



Семеновский
Георгий Петрович



Смирнов
Александр Яковлевич



Семенов
Иван Иванович



Члены Калтанского городского совета ветеранов войны и труда
(слева направо): Шабалин Александр Григорьевич, Марковский Владимир Григорьевич



Татаркин
Андрей Михайлович



Чунарев
Абрам Мартемьянович



Щеглов
Леонид Александрович



Шумский
Тихон Петрович



Ярушкин
Петр Иванович



Заседание городского совета ветеранов войны и труда.
Слева направо: Биккенов Зиатдин Багаутдинович, Глазко Вадим Робертович, Чупов Виктор Федорович, Перминов Игорь Изосимович



Слева направо: Раков Василий Михайлович, Паневников Кузьма Никифорович, Тимошкин Василий Михайлович, Гусев Василий Михайлович, Шураков Иван Егорович

Л. ПОПОВ

ВОЕНВРАЧИ СОРОКОВЫХ ГОДОВ

Живущие! Навеки их храните
В глазах и в думах матерей и вдов,
Храните в бронзе, в памяти, в граните
Военврачей сороковых годов.
С петлицами малиновыми, шпалами,
С глазами утомленными и впалыми,
С руками, терпким йодом задубленными,
В боях – с невосполнимыми утратами.
В огне – с госпиталями, с медсанбатами.
Бессмертно – с устремленьями высокими,
В борьбе с кровопотерями и шоками,
С нехваткой инструментов и бинтов.
Поправ в себе сомнения и страхи,
Коль надо, рвали на бинты рубахи
Военврачи сороковых годов.
Дано им знать жестокие уроки
Горчайших первых месяцев войны,
Как раны сердца – черные воронки
В снегах невероятной белизны.
И мертвый взор, идущий из глубин,
Как мрамор, отпечатанный навеки,
На тех снегах – живой гемоглобин.

Где битва шла, в ночи не угасая,
У стен горящих сел и городов
Стояли насмерть, раненых спасая,
Военврачи сороковых годов,
Военной медицины ветераны
Солдатам перевязывали раны,
Не покидая тяжкие посты,
Когда, кренясь с бездонной высоты,
Кресты со свастикой сквозь желтые туманы
Бомбили наши Красные Кресты…
Друзья мои! Коллеги фронтовые!
Я видел вас в том праведном бою
В бессмертие идущие живыми…
Я вас пою! Не реквием пою,
Я вас пою – живыми и красивыми!
От имени всех армий и фронтов
Я вам поклясться в верности готов
Пред вашими священными могилами,
Военврачи сороковых годов.



Найденко
Мария Федосеевна



Степаненко
Екатерина Илларионовна



Семенова
Александра Ивановна



Ротенберг
Валентина Ивановна



Слева направо: Ротенберг Валентина Ивановна,
Абрамова Мария Яковлевна. 9 Мая 2006 года



Женщины-фронтовички. Слева направо: Ротенберг Валентина Ивановна,
Абрамова Мария Яковлевна, Найденко Мария Федосеевна,
Степаненко Екатерина Илларионовна, Семенова Александра Ивановна, Калачева
Александра Федоровна, Даньшина Анна Николаевна, 8 марта 2004 года, г. Калтан



Слева направо: Тучина Лариса Ивановна, Семенова Александра Ивановна. 9 Мая 2006 года


МОСКВА
ВОРОНЕЖ
СТАЛИНГРАД
ШТЕТТИН 32 КМ
БЕРЛИН 142 КМ

Кадыр Даян

ПОБЕДИТЕЛЬ

Осенен полыханьем
Победного стяга,
Сел усталый солдат
На ступеньки рейхстага.

Снял фуражку,
Как труженик после работы,
Вытирая со лба
Капли жаркого пота.

Положил автомат,
Пыль стряхнул с гимнастерки,
Из кисета отсыпал
Щепотку махорки...

Поглядел еще раз,
Как над вражьей столицей
На весеннем ветру
Наше знамя лучится,
Папиросу свернул,
Затянулся спокойно
И сказал:

– Так любые закончатся войны.

9 мая 1945, Берлин
Перевод с башкирского Н. Новоселова

ВСЕКУЗБАССКАЯ КНИГА ПАМЯТИ

ТОМ 18

г. Междуреченск
г. Мыски
г. Осинники
г. Калтан

Централизованная библиотечная система г. Мыски
69744-2

Редактор З. П. Верховцева.
Технический редактор З. П. Верховцева.
Художественные редакторы:
З. П. Верховцева, М. Ю. Кузнецов.
Корректор В. П. Баранова.

Фото С. И. Черемнова, из архива редколлегии Всекузбасской Книги памяти, Междуреченского, Мысковского городских краеведческих музеев, поступившие от населения городов Междуреченск, Мыски, Осинники, Калтан.

Компьютерная верстка:
М. Кузнецов, О. Кузнецова, С. Русаков.

ISBN 5-85905-313-4

Подписано в печать 19.01.2007.
Формат 60x90/8. Гарнитура Pragmatica.
Бумага офсетная. Печать офсетная. Усл. печ. л. 63. Тираж 1000 экз.
Заказ № 0069-07.

Отпечатано в полном соответствии с качеством предоставленного оригинал-макета в ОАО «ИПП «Кузбасс».
650066, г. Кемерово, пр. Октябрьский, 28.
Тел. (384-2) 52-78-88.

